



Usr: DianaTrevizo
Rep: rptPoliza

**COMISIÓN ESTATAL DE LOS DERECHOS HUMANOS
ESTADO DE CHIHUAHUA**

Póliza: C01373 Del 19/09/2023

Fecha y hora de Impresión | 21/sep./2023 02:02 p. m.
Página | 1

Concepto: F/14041 SERVICIO ESTACIONAMIENTO OFICINA CHIHUAHUA AGOSTO 2023. GP INMOBILIARIA CARDOS, S.A. DE C.V.,
Folio Pago: 530

Beneficiario: INMOBILIARIA CARDOS, S.A. DE C.V.

Folio / Cheque : SPEI
033724

No	Cuenta	Descripción de la cuenta	Cargo	Abono	Concepto del movimiento
0001	8270-522099-C0101C-18-3791-1	Otros servicios de traslado y hospedaje	\$2,171.06		GP INMOBILIARIA CARDOS, S.A. DE C.V., Folio Pago: 530
0002	8260-522099-C0101C-18-3791-1	Otros servicios de traslado y hospedaje		\$2,171.06	GP INMOBILIARIA CARDOS, S.A. DE C.V., Folio Pago: 530
0003	2112-1-000041	INMOBILIARIA CARDOS, S.A. DE	\$2,171.06		GP INMOBILIARIA CARDOS, S.A. DE C.V., Folio Pago: 530
0004	1112-01-0001	BANAMEX 3513213 PPAL.		\$2,171.06	GP INMOBILIARIA CARDOS, S.A. DE C.V., Folio Pago: 530
Sumas iguales =>			4,342.12	4,342.12	



Martes 19 de Septiembre del 2023, 7:54:19 AM Centro de México

Transferencia a otras cuentas	
Cliente	73562443
Razón Social	COMISION ESTATAL DE LOS DERECHOS HUM

Su transferencia ha sido **Aceptada** con número de autorización **033724**.

Autorizadores	Usuario 08	NESTOR ARMENDARIZ LOYA
---------------	------------	------------------------

Cuentas	Cuenta retiro
	COMISION ESTATAL DE DERECH - 934/3513213
	Cuenta de depósito o beneficiario
	SCOTIABANK - MXN *****538
	Nombre: INMOBILIARIA CARDOS SA DE CV (Dato no verificado por esta institución)

Datos de la transferencia	Detalle	Valor
Importe MXN		\$ 2,171.06
Referencia Numérica		14041
Concepto del pago		ESTACIONAMIENTO CHIH AGOSTO
Clave de rastreo		085900337244326236
Tipo de cuenta		CLABE
Tipo de beneficiario		Persóna Moral
Fecha de aplicación		Mismo Día
Fecha valor		19/09/2023

Para poder descargar su comprobante electrónico de pago (CEP) de clic en la siguiente liga: www.banxico.org.mx/cep
 Este vínculo se activará a más tardar dentro de los cinco minutos siguientes a la aceptación de la operación

"Este documento es sólo de carácter informativo, no tiene validez oficial como comprobante legal o fiscal"

Chihuahua, Chih., a 12 de septiembre de 2023

C.P. RAFAEL VALENZUELA LICÓN
DIRECTOR DE SERVICIOS ADMINISTRATIVOS
PRESENTE.-

Por medio del presente y a efecto de dar cumplimiento con la Ley de Adquisiciones, Arrendamientos y Contrataciones de Servicios del Estado de Chihuahua, como se expresa en su numeral primero, el tener por objeto regular la planeación, programación, presupuestación, contratación, gasto, ejecución, control y evaluación de cualquier adquisición, arrendamientos de bienes muebles y prestación de servicios de cualquier naturaleza, insto se dé cumplimiento al pago por concepto de servicio de estacionamiento del mes de agosto, con **INMOBILIARIA CARDOS S.A. DE C.V.**, solicitado por el C.P. Rafael Valenzuela Licón / Director de Servicios Administrativos de la Comisión Estatal de los Derechos Humanos, se presenta la factura **1 14041** por un monto de **\$2,171.06** (Dos mil ciento setenta y un pesos 06/100 m.n.).

La adquisición se realizará por Adjudicación Directa, refiriendo al Artículo 74, fracción I de la Ley de Adquisiciones, Arrendamientos y Contratación de Servicios del Estado de Chihuahua.

Se anexa:

- Solicitud de suficiencia presupuestal.
- Autorización de suficiencia presupuestal.
- Orden de compra.
- Factura **1 14041** validada por el SAT.
- Registro de entradas y salidas.
- Tickets.

Sin otro particular de momento, quedo de usted.

Atentamente

Licda. Karla Paola Yáñez Aguirre
Jefa del Departamento de Adquisiciones, Servicios y Mantenimiento.

"2023, Centenario de la muerte del General Francisco Villa"
"2023, Cien años del Rotarismo en Chihuahua"

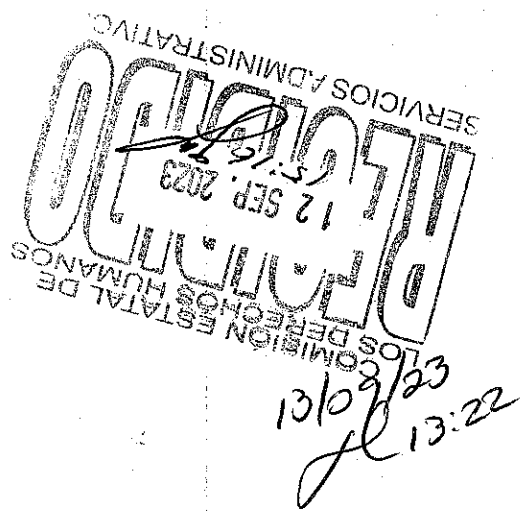



Chihuahua Chih. a 08 de septiembre de 2023

SP: CEDH:16c.235/2023

C.P. RAFAEL VALENZUELA LICÓN.
DIRECTOR DE SERVICIOS ADMINISTRATIVOS
PRESENTE.-

Por medio del presente, solicito se autorice la suficiencia presupuestal según se describe a continuación, con el propósito de atender la petición del C.P. Rafael Valenzuela Licón / Director de Servicios Administrativos de la Comisión Estatal de los Derechos Humanos

Importe	Concepto	Área solicitante
\$2,171.06 (Dos mil ciento setenta y un pesos 06/100 m.n.)	Servicio de estacionamiento del mes de Agosto	C.P. Rafael Valenzuela Licón / Director de Servicios Administrativos de la Comisión Estatal de los Derechos Humanos

Sin otro particular de momento, quedo de usted.

Atentamente

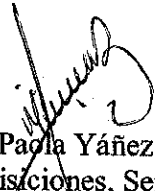
Licda. Karla Paola Yáñez Aguirre
Jefa de Adquisiciones, Servicios y Mantenimiento

"2023, Centenario de la muerte del General Francisco Villa"
"2023, Cien años del Rotarismo en Chihuahua"

Av. Zarco 2427, colonia Zarco • Teléfono: (614) 201 29 90

• Teléfono: 800 201 1758

www.cedhchihuahua.org.mx



SP/CEDH:13c.250/2023

Chihuahua, Chih., a 08 de septiembre del 2023

LICDA. KARLA PAOLA YAÑEZ AGUIRRE
JEFA DEL DEPARTAMENTO DE ADQUISICIONES
SERVICIOS Y MANTENIMIENTO
P R E S E N T E.-

En atención al oficio de Solicitud de Suficiencia Presupuestal No. SP:CEDH:16c.235/2023 del Departamento de Adquisiciones, Servicios y Mantenimiento, de fecha 08 de septiembre del presente año, le informo que se autoriza Suficiencia Presupuestal por un importe de \$2,171.06, que será cubierta con la siguiente partida, la cual a la fecha cuenta con un saldo de:

CONCEPTO			
Servicio de estacionamiento correspondiente a Agosto 2023 Oficina Chihuahua.			
FF/PROGRAMA	CAPITULO	PARTIDA	IMPORTE
522099-2E009C1	3000	3791 – Otros servicios de traslado y hospedaje Chih	\$188,265.50
522099-2E213C1			

Esta suficiencia presupuestal, valida que se cuenta con presupuesto disponible para pago en el ejercicio fiscal vigente.

ATENTAMENTE

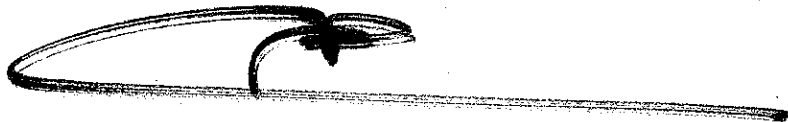

C.P. RAFAEL VALENZUELA LICÓN
DIRECTOR DE SERVICIOS ADMINISTRATIVOS

"2023, Centenario de la muerte del General Francisco Villa"
"2023, Cien años del Rotarismo en Chihuahua"



**COMISIÓN ESTATAL DE LOS DERECHOS HUMANOS
ESTADO DE CHIHUAHUA**

Usu: karla
Rep: rptOrdenCompraForma

Fecha y hora de Impresión: 12/sep./2023 09:22 a. m.

Orden de Compra: 372

Fecha: 08/sep./2023

Proveedor: 41

INMOBILIARIA CARDOS, S.A. DE C.V.
CHIHUAHUA
Chihuahua, CHIHUAHUA

Referencia: NP

ICA930225142

Fecha Recepción:
08/09/2023

*431
12/09*

Entrega: AVE. ZARCO 2427
COL. ZARCO Chihuahua, CHIHUAHUA

Producto / Servicio	Descripción	Cantidad	Costo	Importe	IVA	Total
3791000002	SERVICIO DE ESTACIONAMIENTO	1.00	\$1,871.60	\$1,871.60	299.46	2,171.06
SubTotal				\$1,871.60	299.46	2,171.06

FORMULO	REVISO	AUTORIZO
<i>[Signature]</i>	<i>[Signature]</i>	<i>[Signature]</i>



INMOBILIARIA CARDOS

ICA930225142

601-General de Ley Personas Morales

Lugar de expedición: 31350

FACTURA

Folio Fiscal

7fb85c86-2068-4b68-a7e7-1e34f3aa9e27

No. de Serie del Certificado del SAT

00001000000506403528

Fecha y hora de certificación

2023-09-05T12:28:10

Fecha y hora de emisión
2023-09-05T12:28:10

Serie
1

Folio
14041

No. de Serie del Certificado del Emisor
00001000000510422911

Moneda
MXN

Tipo Cambio
1

FACTURAR A:

RFC: CED920927MP5 Razón Social: COMISION ESTATAL DE LOS DERECHOS HUMANOS

Domicilio Fiscal Receptor: 31020

Uso de CFDI: G03-Gastos en general

Régimen Fiscal: 603-Personas Morales con Fines no Lucrativos

Exportación: 01-No Aplica

Clave Prod/Serv	Objeto Impuesto	Descripción	Cantidad	Unidad de Medida	Valor Unitario	Descuento	Importe
78111807	02	Servicio de Estacionamiento Agosto 2023	1.0	E48-1	\$ 1,871.60		\$ 1,871.60

IMPORTE CON LETRA: DOS MIL CIENTO SETENTA Y UNO PESOS 06/100 M.N.

SUBTOTAL: \$ 1,871.60

FORMA DE PAGO: 99-Por definir

DESCUENTO:

MÉTODO DE PAGO: PPD-Pago en parcialidades o diferido

TOTAL: \$ 2,171.06

CONDICIONES DE PAGO: Pago en una sola exhibición

Impuestos Traslados

ID Concepto	Base	Impuesto	Importe
78111807	1,871.600000	IVA Tasa 0.160000%	\$ 299.46
Total Base IVA:	\$ 1,871.60	Total Impuestos Traslados:	\$ 299.46

SELLO DIGITAL

grOVHoZoQsS0SIT9RqIQK5inUgXUVc8+E5ZF10W0844InalE8bnTG+0cZT/RVcaF2smzGPdfNMfVrfGmc8yX8Qy3RAo+Jg0IOGkvB+3v7KtmAGqF17ZLQfAozKuB1+cg
oeKhZELXQTtIGQ0ha+D+0acnh6FaQIF3oXKBuf/adl7pU/mtBZTsw86DDBL+0bFjz7YsC8Xs6o27Qo0Edqn5+49/43MbOxb1AsOEfj0G3o2FbLcWEPmbTgD2/fj+vXoU/dA
xlo2Rh88yUSuUHOkmFEgOvl2VHaM+pV3LYwVGDDBxRD7v9f9r7h9C2ZozCGtb1YDjvd4VER7uBgbjHAhw==

SELLO DIGITAL SAT

EAYKZCHA2d3lqIa/rPX0k8BCKSoC1GnVxIv/hccRAehXVutXdyaskrci0TEHAzThJIOFTktnmDabKy/hlKe9VhfwFG7lvHRFWTBGBabkLd7JqJpLocUFG1kYIEDnswM8Ja
hdcgWQX7evm4Nzy3fyQPdkEa2dzSfm6baJxx7ID+/Oq09y8dXS8GFfNcYJThYIR0X0MLUEV/4pHrj/9ogQxca5i2ZCKvCzO2JAVYnbRQ6+vDF4zVLIURmXdeR+RWnF
y108DuOAJpflUjInXOuitGYXdKXa+fi3viltkHjApc2ofAh9kPHlmXaap0YdNinmm17fyXm125gs0w==

CADENA ORIGINAL DEL COMPLEMENTO DE CERTIFICACION DIGITAL DEL SAT

||1.1|7fb85c86-2068-4b68-a7e7-1e34f3aa9e27|2023-09-05T12:28:10|CCC1007293K0||grOVHoZoQsS0SIT9RqIQK5inUgXUVc8+E5ZF10W0844InalE8bnTG+0cZT/RVcaF2smzGPdfNMfVrfGmc8yX8Qy3RAo+Jg0IOGkvB+3v7
KtmAGqF17ZLQfAozKuB1+cgoeKhZELXQTtIGQ0ha+D+0acnh6FaQIF3oXKBuf/adl7pU/mtBZTsw86DDBL+0bFjz7YsC8Xs6o27Qo0Edqn5+49/43MbOxb1AsOEfj0G3o2
FbLcWEPmbTgD2/fj+vXoU/dAxl02Rh88yUSuUHOkmFEgOvl2VHaM+pV3LYwVGDDBxRD7v9f9r7h9C2ZozCGtb1YDjvd4VER7uBgbjHAhw==|00001000000506403528||





Verificación de comprobantes fiscales digitales por internet

RFC del emisor	Nombre o razón social del emisor	RFC del receptor	Nombre o razón social del receptor
ICA930225142	INMOBILIARIA CARDOS	CED920927MP5	COMISION ESTATAL DE LOS DERECHOS HUMANOS
Folio fiscal	Fecha de expedición	Fecha certificación SAT	PAC que certificó
7FB85C86-2068-4B68-A7E7-1E34F3AA9E27	2023-09-05T12:28:10	2023-09-05T12:28:10	CCC1007293K0
Total del CFDI	Efecto del comprobante	Estado CFDI	Estatus de cancelación
\$2,171.06	Ingreso	Vigente	Cancelable con aceptación

Imprimir

King Kong II

COMISION ESTATAL DE DERECHOS HUMANOS				#18
	Fecha	Hora de Entrada	Hora de Salida	Importe
1	01/08/2023	08:47	10:52	\$ / 40.00
2	02/08/2023	10:23	10:47	\$ / 15.00
3	29/08/2023	10:46	11:24	\$ / 30.00
4	31/08/2023	12:05	14:25	\$ / 45.00
5				
6				
7				
8				
9				
10				
11				
12				
13				
14				
15				
16				
17				
18				
19				
20				
21				
22				
23				
24				
25				
26				
27				
28				
29				
30				
31				
32				
33				
34				
35				
36				
37				
38				
39				
40				
			Total=	\$ 130.00

8:47 Comisión Estatal
de Derechos Humanos
Lic. Liza Sulma

INMOBILIARIA CARDOS *Martinez*

S. A. de C. V.

R. F. C. ICA-930225-142

Rosales No. 1310 Tel. y Fax 16-32-22
Chihuahua, Chih. C. P. 31000

01-08-2008

2502
P
D

H. Liza Sulma
Martinez



Estacionamiento KING KONG II

Ojin

Chihuahua

1000

180

12:05



S20230831120470

PLACAS

CAJON

Tarifa \$15 pesos, las primeras 2 medias
horas y \$5 de la tercer media hora en

En caso de perdida de este boleto se entregara a quien acredite su propiedad. La tarifa por boleto perdido sera de \$150.00 pesos. La empresa no se hace responsable por danos parciales o totales del vehiculo u objetos olvidados o danados.

CUIDE SU BOLETO



10

Estacionamiento KING KONG II

Rfc: SARJ850328JR7

Ojinaga #312 Centro, Chihuahua Chih. CP 31000

Folio: 497

Entrada 08/2008 10:30 a. m.



S20230829104630

PLACAS

CAJON

Tarifa \$15 pesos, las primeras 2 medias
horas y \$5 de la tercer media hora en

En caso de perdida de este boleto se entregara a quien acredite su propiedad. La tarifa por boleto perdido sera de \$150.00 pesos. La empresa no se hace responsable por danos parciales o totales del vehiculo u objetos olvidados o danados.

CUIDE SU BOLETO

Salida 11:24

10:23

10:47

INMOBILIARIA CARDOS

S. A. de C. V.

R. F. C. ICA-930225-142

Rosales No. 1310 Tel. y Fax 16-32-22
Chihuahua, Chih. C. P. 31000

02-08-27

SERVICIO DE ESTACIONAMIENTOS KING KONG UNO Y DOS



NOMBRE DE CLIENTE: COMISION ESTATAL DE DERECHOS HUMANOS
 NUMERO DE CLIENTE: 18
 MES DE CONSUMO: MARZO 2023
 Forma de pago 99
 Contd de pago PPD

TOTAL DEL MES SIN IVA
 Saldo a favor
 \$278.40

HOJA 1 \$1,400.00
 HOJA 2 \$620.00
 TOTAL \$1,741.60

FECHA DE ENTRADA	FECHA DE SALIDA	DÍA_SEM	ENTRADA			SALIDA			TOTAL DE MINUTOS	IMPORTE
			HORA	MINUTO	HORA	MINUTO	HORA	MINUTO		
19/07/2023	19/07/2023	3	10	45	13	35		170	\$50.00	
21/07/2023	21/07/2023	5	11	50	12	6		16	\$15.00	
01/08/2023	01/08/2023	2	11	57	13	14		77	\$35.00	
01/08/2023	01/08/2023	2	11	33	12	51		78	\$35.00	
03/08/2023	03/08/2023	4	10	53	11	30		37	\$30.00	
03/08/2023	03/08/2023	4	10	28	12	30		122	\$45.00	
03/08/2023	03/08/2023	4	11	3	11	36		33	\$30.00	
04/08/2023	04/08/2023	5	11	1	11	56		55	\$30.00	
04/08/2023	04/08/2023	5	9	1	10	0		59	\$30.00	
04/08/2023	04/08/2023	5	11	54	12	35		41	\$30.00	
04/08/2023	04/08/2023	5	9	58	10	49		51	\$30.00	
07/08/2023	07/08/2023	1	11	29	12	0		31	\$30.00	
08/08/2023	08/08/2023	2	7	45	12	20		275	\$70.00	
08/08/2023	08/08/2023	2	12	2	13	52		110	\$40.00	
08/08/2023	08/08/2023	2	9	12	15	12		360	\$80.00	
08/09/2023	08/09/2023	5	8	36	15	15		399	\$90.00	
09/08/2023	09/08/2023	3	7	46	12	31		285	\$70.00	
09/08/2023	09/08/2023	3	9	52	11	41		109	\$40.00	
09/08/2023	09/08/2023	3	10	4	12	0		116	\$40.00	
10/08/2023	10/08/2023	4	7	45	12	34		289	\$70.00	
10/08/2023	10/08/2023	4	13	48	14	24		36	\$30.00	
10/08/2023	10/08/2023	4	14	12	14	52		40	\$30.00	
11/08/2023	11/08/2023	5	7	49	12	54		305	\$75.00	
11/08/2023	11/08/2023	5	8	6	9	43		97	\$40.00	
11/08/2023	11/08/2023	5	11	31	12	14		43	\$30.00	
11/08/2023	11/08/2023	5	15	52	16	19		27	\$5.00	
14/08/2023	14/08/2023	1	8	8	8	20		12	\$15.00	
14/08/2023	14/08/2023	1	11	23	12	44		81	\$35.00	
15/08/2023	15/08/2023	2	11	58	12	24		26	\$15.00	
18/08/2023	18/08/2023	12	12	5	12	33		28	\$15.00	
17/08/2023	17/08/2023	4	11	31	12	39		68	\$35.00	
21/08/2023	21/08/2023	1	11	39	13	7		88	\$35.00	
21/08/2023	21/08/2023	1	10	39	12	38		119	\$40.00	
22/08/2023	22/08/2023	2	8	42	9	54		72	\$35.00	
22/08/2023	22/08/2023	2	10	0	10	17		17	\$15.00	
22/08/2023	22/08/2023	2	11	40	12	29		49	\$30.00	
22/08/2023	22/08/2023	2	8	36	9	8		32	\$30.00	

SERVICIO DE ESTACIONAMIENTOS KING KONG UNO Y DOS



NOMBRE DE CLIENTE: COMISION ESTATAL DE DERECHOS HUMANOS

NUMERO DE CLIENTE: 18

MES DE CONSUMO: MARZO 2023

Forma de pago 99

Cond de pago PPD

HOJA 2

TOTAL DEL MES SIN IVA \$620.00

FECHA DE	FECHA DE	DÍA_SEM	ENTRADA			SALIDA			TOTAL DE	IMPORTE
			HORA	MINUTO	HORA	MINUTO	HORA	MINUTO		
22/08/2023	22/08/2023	2	9	2	9	17	15	\$15.00	✓	
22/08/2023	22/08/2023	2	11	38	15	17	219	\$60.00	✓	
22/08/2023	22/08/2023	2	9	4	9	44	40	\$30.00	✓	
24/08/2023	24/08/2023	4	10	59	12	19	80	\$35.00	✓	
24/08/2023	24/08/2023	4	8	38	9	20	42	\$30.00	✓	
24/08/2023	24/08/2023	4	10	46	12	8	82	\$35.00	✓	
24/08/2023	24/08/2023	4	12	41	13	0	19	\$15.00	✓	
25/08/2023	25/08/2023	5	12	54	14	58	124	\$45.00	✓	
25/08/2023	25/08/2023	5	12	49	15	8	139	\$45.00	✓	
25/08/2023	25/08/2023	5	13	11	14	52	101	\$40.00	✓	
25/08/2023	25/08/2023	5	13	11	14	43	92	\$40.00	✓	
25/08/2023	25/08/2023	5	9	54	11	47	113	\$40.00	✓	
28/08/2023	28/08/2023	1	13	46	14	1	15	\$15.00	✓	
30/08/2023	30/08/2023	3	16	19	18	6	107	\$20.00	✓	
30/08/2023	30/08/2023	3	9	30	15	20	350	\$80.00	✓	
30/08/2023	30/08/2023	3	12	41	14	55	134	\$45.00	✓	
30/08/2023	30/08/2023	3	11	25	12	9	44	\$30.00	✓	

ESTACIONAMIENTO KING KONG

ABIERTO 24HRS
Chihuahua, Chih.
Calle Rosales y 13
Tel 416 32 32

ENTRADA: 30-ago-23 11:25



0-451681125

Jenna A.

\$30

Lic. Sobera Martinez
CED H.

\$45

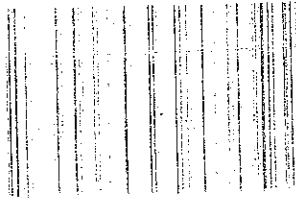

18

ABIERTO 24HRS
30-ago-23 12:41

KING KONG

Estacionamiento

VASS

\$15

Victoriano

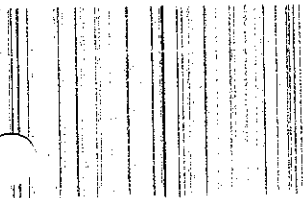

18

ABIERTO 24HRS

29-ago-23 13:46

KING KONG

Estacionamiento

ESTACIONAMIENTO KING KONG

ABIERTO 24HRS
Chihuahua, Chih.
Calle Rosales y 13
Tel 416 32 32

ENTRADA: 25-ago.-23 09:54



0-451630954

\$40

ESTACIONAMIENTO KING KONG

ABIERTO 24HRS
Chihuahua, Chih.
Calle Rosales y 13
Tel 416 32 32

ENTRADA: 30-ago.-23 09:30



0-451680930

Lic.
Pranco

3:20 \$80

ESTACIONAMIENTO KING KONG

ABIERTO 24HRS
Chihuahua, Chih.
Calle Rosales y 13
Tel 416 32 32

ENTRADA: 30-ago.-23 16:19



0-451681619

Lic. PRZOM

18:06 \$20

ESTACIONAMIENTO KING KONG

ABIERTO 24HRS
Chihuahua, Chih.
Calle Rosales y 13
Tel 416 32 32

ENTRADA: 25-ago.-23 12:49



0-451631249

Lic.
CARRASGO
\$45

15:08

Sergio Ruiz Pantoja
Comisión EHW de los
Derechos Humanos

Victoriano

ESTACIONAMIENTO KING KONG

ABIERTO 24HRS
Chihuahua, Chih.
Calle Rosales y 13
Tel 416 32 32

18

ENTRADA: 25-ago.-23 12:54



0-451631254

\$45

14:58

Concurso #18

\$40

\$40

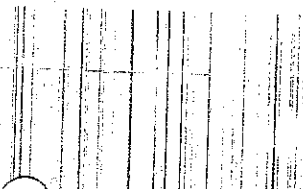

14:43

ABIERTO 24HRS

25-ago.-23 12:54

Chihuahua, Chih.
Calle Rosales y 13
Tel 416 32 32

KING KONG

Estacionamiento

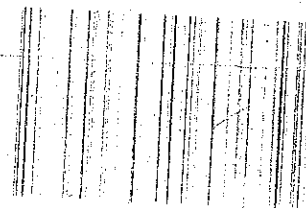

18

ABIERTO 24HRS

25-ago.-23 12:54

Chihuahua, Chih.
Calle Rosales y 13
Tel 416 32 32

KING KONG

Estacionamiento

14:52

ESTACIONAMIENTO KING KONG

ABIERTO 24HRS
Chihuahua, Chih.
Calle Rosales y 13
Tel 416 32 32

19

ENTRADA: 24-ago.-23 12:31

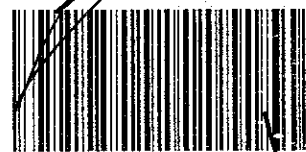

0-451621241

11:00

Seane \$15

\$60

ESTACIONAMIENTO KING KONG

ABIERTO 24HRS
Chihuahua, Chih.
Calle Rosales y 13
Tel 416 32 32

ENTRADA: 22-ago.-23 09:04

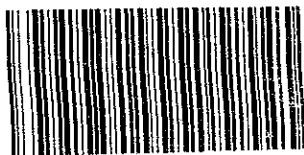

0-451600904

\$30

ESTACIONAMIENTO KING KONG

ABIERTO 24HRS
Chihuahua, Chih.
Calle Rosales y 13
Tel 416 32 32

\$35

ENTRADA: 24-ago.-23 10:46



0-451621046

Erick Diaz

ABIERTO 24HRS

22-ago.-23 09:04

Chihuahua, Chih.
Calle Rosales y 13
Tel 416 32 32

KING KONG

Estacionamiento

15.17

CEDH

No 18

SEP
ABIERTO 24 HRS
22 ago - 23 ago 19 98
KING KONG
Estacionamiento

\$30
18
KING KONG
Estacionamiento
Serna A
12:29

SEP
18
9:20

KING KONG
ABIERTO 24 HRS
22 ago - 23 ago 19 98
Serna A
KING KONG
Estacionamiento

ESTACIONAMIENTO
KING KONG
ABIERTO 24HRS
Chihuahua, Chih.
Calle Rosales y 13
Tel 416 32 32

ENTRADA: 22 - ago. - 23 08:42
9:54
KING KONG
Estacionamiento
CEDH
Lic. Silvia Alarcón

ESTACIONAMIENTO KING KONG

ABIERTO 24HRS
Chihuahua, Chih.
Calle Rosales y 13
Tel 416 32 32

ENTRADA: 22 - ago. - 23 09:02

KING KONG
ABIERTO 24 HRS
22 ago - 23 ago 19 98
KING KONG
Estacionamiento

Mano
Salida

\$15

COMISION
ESTATAL DE LOS
DERECHOS HUMANOS
NESTOR ARREOLA RIZ

18
convenio 18

9:08
KING KONG
ABIERTO 24 HRS
22 ago - 23 ago 19 98
KING KONG
Estacionamiento

KING KONG
Estacionamiento

#100 \$
COP \$430
10:17
Almoro
Solida

\$40
17:3
CEDH
16-18
[Signature]

ESTACIONAMIENTO KING KONG

ABIERTO 24HRS
Chihuahua, Chih.
Calle Rosales y 13
Tel 416 32 32

ENTRADA: 21-ago-23 11:39



0-451521139

13:07

ESTACIONAMIENTO KING KONG

ABIERTO 24HRS
Chihuahua, Chih.
Calle Rosales y 13
Tel 416 32 32

ENTRADA: 17-ago-23 11:31



0-451551131

12:39

Serna
\$35

ESTACIONAMIENTO KING KONG

ABIERTO 24HRS
Chihuahua, Chih.
Calle Rosales y 13
Tel 416 32 32

ENTRADA: 16-ago-23 12:05



0-451541285

\$15

Serna
12:33

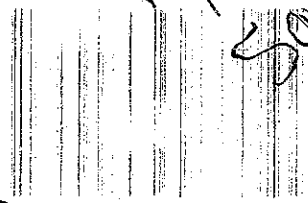

ABIERTO 24HRS
21-ago-23 10:00

KING KONG

Estacionamiento

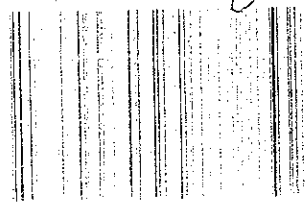

ABIERTO 24HRS
21-ago-23 10:59

KING KONG

Estacionamiento

#18
[Signature]
12:00
[Signature]

KING KONG

Estacionamiento

KING KONG

ABIERTO 24HRS
16-ago-23 12:03

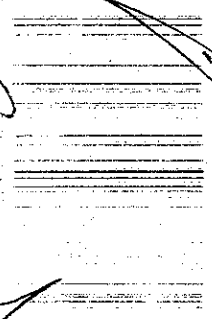

[Signature]
12:44
\$35

S/D
Luis Carlos
A

\$5

HOCED
81 014

Carro 18
Luis Carlos
Calle Rosales y 13
Soyuz
A

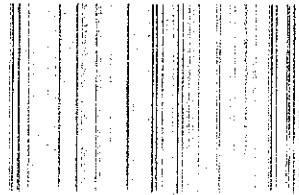

ABIERTO 24HRS
11 ago 23 05 52

KING KONG
Estacionamiento

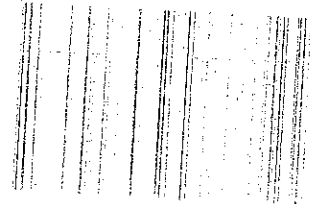

ABIERTO 24HRS
11 ago 23 08 06

KING KONG
Estacionamiento
9:43

\$40

**ESTACIONAMIENTO
KING KONG**

ABIERTO 24HRS
Chihuahua, Chih.
Calle Rosales y 13
Tel 416 32 32

ENTRADA: 11 - ago. - 23 11:31



0-451491131

\$30

**ESTACIONAMIENTO
KING KONG**

ABIERTO 24HRS
Chihuahua, Chih.
Calle Rosales y 13
Tel 416 32 32

ENTRADA: 11 - ago. - 23 07:49



0-451490749

\$75

12:54

**ESTACIONAMIENTO
KING KONG**

ABIERTO 24HRS
Chihuahua, Chih.
Calle Rosales y 13
Tel 416 32 32

ENTRADA: 10 - ago. - 23 13:48

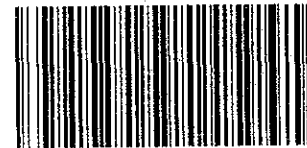

0-451481348

\$30

2:29

12:34
Rela

\$30

his Carlos
Lo

\$70

Glaudia Elizondo
\$40

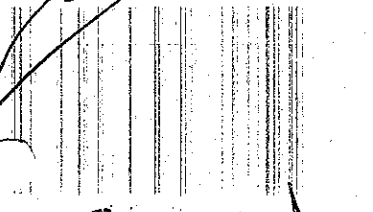

ABERTE 24 RS
10 ago-23 12 12
KING KONG
Establecimiento
2880

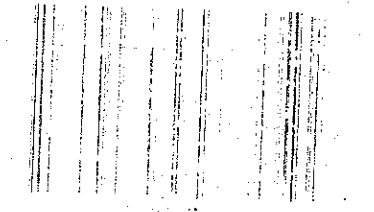

ABERTE 24 RS
10 ago-23 12 45
KING KONG
Establecimiento

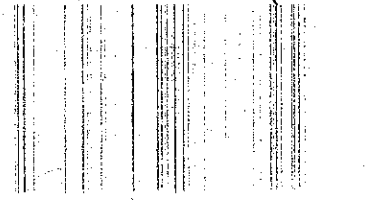

ABERTE 24 RS
20 ago-23 11 04
KING KONG
Establecimiento

COMISION DE LOS
ESTADOS UNIDOS
AGOSTO 18

MASICA
ANNE MARIE

Rela

\$40

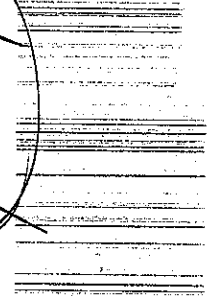

ABERTE 24 RS
20 ago-23 11 12
KING KONG
Establecimiento
11841

12:31

\$70

Rela

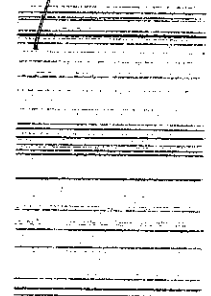

ABERTE 24 RS
20 ago-23 11 46
KING KONG
Establecimiento

ESTACIONAMIENTO KING KONG

ABIERTO 24HRS
Chihuahua, Chih.
Calle Rosales y 13
Tel 416 32 32

ENTRADA: 08 - ago. - 23 09:12



0-451460912

3:12

Prank

\$80

ESTACIONAMIENTO KING KONG

ABIERTO 24HRS
Chihuahua, Chih.
Calle Rosales y 13
Tel 416 32 32

ENTRADA: 08 - ago. - 23 09:12

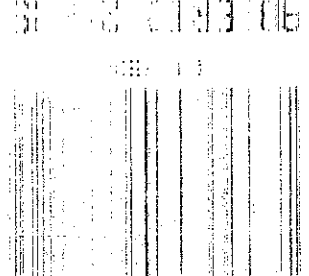

\$90

3:15

ESTACIONAMIENTO KING KONG

ABIERTO 24HRS
Chihuahua, Chih.
Calle Rosales y 13
Tel 416 32 32

ENTRADA: 08 - ago. - 23 12:02

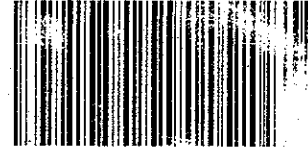

0-451461202

1:52

GAMICO

\$40

\$30

San Gas
[Signature]

[Signature]

12:20

ESTACIONAMIENTO KING KONG

ABIERTO 24HRS
Chihuahua, Chih.
Calle Rosales y 13
Tel 416 32 32

ENTRADA: 08 - ago. - 23 1:01



0-451421101

San A.

ABIERTO 24HRS
08 ago 2023 12:29
KING KONG
Estacionamiento

12:00

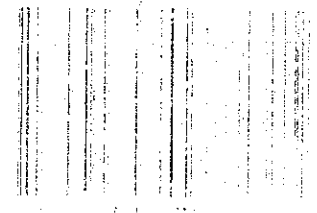

ABIERTO 24HRS
08 ago 2023 12:45
KING KONG
Estacionamiento

KING KONG
Estacionamiento

10:00

\$30

\$30

Luis Carlos

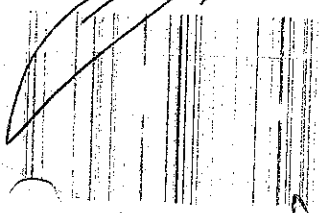

ABIERTO 24HRS
03 ago 2011 10:00

KING KONG
Estacionamiento
10:00

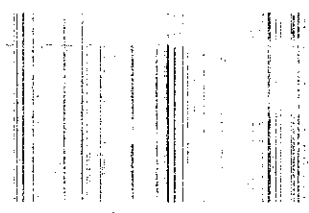

ABIERTO 24HRS
03 ago 2011 11:54

KING KONG
Estacionamiento

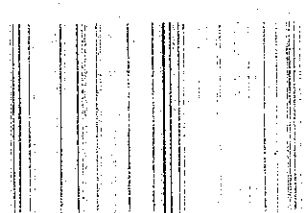

ABIERTO 24HRS
03 ago 2011 10:58

KING KONG
Estacionamiento

**ESTACIONAMIENTO
KING KONG**
ABIERTO 24HRS
Chihuahua, Chih.
Calle Rosales y 13
Tel 416 32 32

ENTRADA: 03 ago 2011 10:00



0-451411103

Seme

**ESTACIONAMIENTO
KING KONG**
ABIERTO 24HRS
Chihuahua, Chih.
Calle Rosales y 13
Tel 416 32 32

ENTRADA: 03 ago 2011 10:28



0-451411028

12:30

**ESTACIONAMIENTO
KING KONG**
ABIERTO 24HRS
Chihuahua, Chih.
Calle Rosales y 13
Tel 416 32 32

ENTRADA: 03 ago 2011 10:53



0-451411053

\$30

ESTACIONAMIENTO KING KONG

#18

1:14

18

ABIERTO 24HRS
Chihuahua, Chih.
Calle Rosales y 13
Tel 416 32 32

ENTRADA: 01 - ago. - 23 14:33



9-451391133

Se me

COMISION ESTADAL
DE LOS DECRETOS
HUMANOS
DESTAR HUMANIZ

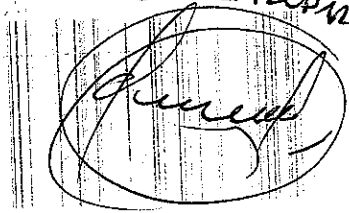

ESTACIONAMIENTO KING KONG

ABIERTO 24HRS
Chihuahua, Chih.
Calle Rosales y 13
Tel 416 32 32

ENTRADA: 21 - jul. - 23 11:50

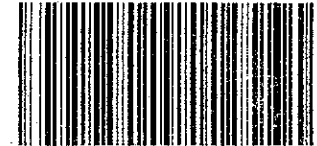

6-451281158

12:00

GAVIOTA

ABIERTO 24HRS

01 - ago. - 23 14:57

ENTRADA: 01 - ago. - 23 14:57

KING KONG

Estacionamiento

Concero #18
Se me
[Signature]

OST
\$50

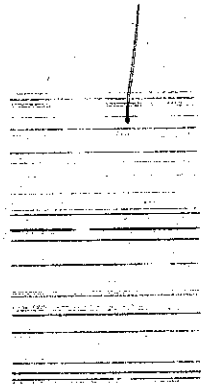

ABIERTO 24HRS

01 - ago. - 23 14:45

ENTRADA: 01 - ago. - 23 14:45

KING KONG

Estacionamiento
1:35



Usu: DianaTrevizo
Rep: rptPoliza

COMISIÓN ESTATAL DE LOS DERECHOS HUMANOS
ESTADO DE CHIHUAHUA

Póliza: P01557 Del 13/09/2023

TR-0991

Fecha y hora de Impresión | 13/sep./2023
02:27 p. m.
Página | 1

Concepto: . GE Compra : 1903, Pago Programado: 465

No	Cuenta	Descripción de la cuenta	Cargo	Abono	Concepto del movimiento
0001	8260-522099-C0101C-18-3791-1	Otros servicios de traslado y hospedaje	\$2,171.06		GE Compra : 1903, Pago Programado: 465
0002	8250-522099-C0101C-18-3791-1	Otros servicios de traslado y hospedaje		\$2,171.06	GE Compra : 1903, Pago Programado: 465
Sumas iguales =>			<u>2,171.06</u>	<u>2,171.06</u>	