



Usr: DianaTrevizo
Rep: rptPoliza

COMISIÓN ESTATAL DE LOS DERECHOS HUMANOS
ESTADO DE CHIHUAHUA

Póliza: C01080 Del 25/07/2023

Fecha y hora de Impresión: 26/jul./2023 03:34 p. m.
Página: 1

Concepto: RBO. ENERGIA ELECTRICA VISITADURIA PARRAL 10MAY-11JUL 2023. GP Directo 1495 CFE SUMINISTRADOR DE SERVICIOS BASICOS, Pago: 422

Beneficiario: CFE SUMINISTRADOR DE SERVICIOS BASICOS

Folio / Cheque : SPEI
346040

No	Cuenta	Descripción de la cuenta	Cargo	Abono	Concepto del movimiento
0001	8240-522099-C0201Q-31-3111-1	Energía eléctrica G. Corriente	\$51.12		GC
0002	8240-522099-C0201Q-31-3111-1	Energía eléctrica G. Corriente	\$51.88		GC
0003	8220-522099-C0201Q-31-3111-1	Energía eléctrica G. Corriente		\$51.12	GC
0004	8220-522099-C0201Q-31-3111-1	Energía eléctrica G. Corriente		\$51.88	GC
0005	8250-522099-C0201Q-31-3111-1	Energía eléctrica G. Corriente	\$51.12		GD Folio: 1495, Factura: SPEI 346040
0006	8250-522099-C0201Q-31-3111-1	Energía eléctrica G. Corriente	\$51.88		GD Folio: 1495, Factura: SPEI 346040
0007	8240-522099-C0201Q-31-3111-1	Energía eléctrica G. Corriente		\$51.12	GD Folio: 1495, Factura: SPEI 346040
0008	8240-522099-C0201Q-31-3111-1	Energía eléctrica G. Corriente		\$51.88	GD Folio: 1495, Factura: SPEI 346040
0009	5131-3111	Energía eléctrica	\$103.00		GD Folio: 1495, Factura: SPEI 346040
0010	2112-1-000036	CFE SUMINISTRADOR DE		\$103.00	GD Folio: 1495, Factura: SPEI 346040
0011	8260-522099-C0201Q-31-3111-1	Energía eléctrica G. Corriente	\$51.12		GE
0012	8260-522099-C0201Q-31-3111-1	Energía eléctrica G. Corriente	\$51.88		GE
0013	8250-522099-C0201Q-31-3111-1	Energía eléctrica G. Corriente		\$51.12	GE
0014	8250-522099-C0201Q-31-3111-1	Energía eléctrica G. Corriente		\$51.88	GE
0015	8270-522099-C0201Q-31-3111-1	Energía eléctrica G. Corriente	\$51.12		GP Directo 1495 CFE SUMINISTRADOR DE SERVICIOS BASICOS, Pago: 422
0016	8270-522099-C0201Q-31-3111-1	Energía eléctrica G. Corriente	\$51.88		GP Directo 1495 CFE SUMINISTRADOR DE SERVICIOS BASICOS, Pago: 422
0017	8260-522099-C0201Q-31-3111-1	Energía eléctrica G. Corriente		\$51.12	GP Directo 1495 CFE SUMINISTRADOR DE SERVICIOS BASICOS, Pago: 422
0018	8260-522099-C0201Q-31-3111-1	Energía eléctrica G. Corriente		\$51.88	GP Directo 1495 CFE SUMINISTRADOR DE SERVICIOS BASICOS, Pago: 422
0019	2112-1-000036	CFE SUMINISTRADOR DE	\$103.00		GP Directo 1495 CFE SUMINISTRADOR DE SERVICIOS BASICOS, Pago: 422
0020	1112-01-0001	BANAMEX 3513213 PPAL.		\$103.00	GP Directo 1495 CFE SUMINISTRADOR DE SERVICIOS BASICOS, Pago: 422
Sumas iguales =>			618.00	618.00	

BancaNet

RECIBO DE PAGO DE SERVICIOS

citibanamex

Pago / Depósito a: C.F.E

(REALIZADO POR INTERNET)

DATOS DEL PAGO

C.F.E

Cuenta Origen: 934/3513213

Tipo de Servicio: Luz / Energia

C.F.E: 016151007003732307280000001038

Total de Pagos: 1

Importe del Pago / Depósito: 103.00

Total del Pago / Depósito: 103.00

Fecha de Pago: 25/07/2023 16:01 hrs.

No. de Autorización: 346040

- Cualquier información relativa al pago favor de referirse con

Este recibo es sólo de carácter informativo para cualquier duda o aclaración.
No tiene validez oficial como comprobante legal o fiscal.

Todos los Derechos Reservados 1998 - 2005 Grupo Financiero Banamex S.A.
Para cualquier duda o aclaración comuníquese con nosotros
al Tel. 1226 8867 o 01 800 111 2020



Comisión Federal de Electricidad®

CFE Suministrador de Servicios Básicos
Río Ródano No. 14, colonia Cuauhtémoc,
Alcaldía Cuauhtémoc, Código Postal 06500,
Ciudad de México. RFC: CSS160330CP7

TR-0791

DE LOS DERECHOS HUMANOS COMISI

FLORES MAGON 67 INT 4 CP. 33800
20 DE NOVIEMBRE Y RAMON CORONA
CENTRO PARRAL U. C.P. 33800
H. DEL PARRAL, CHIH.

TOTAL A PAGAR:

\$103

(CIENTO TRES PESOS M.N.)

NO. DE SERVICIO : 615100700373

RMU : 33800 10-07-07 CED9-20927 002 CFE

**CORTE A PARTIR:
29 JUL 23**

LÍMITE DE PAGO: 28 JUL 23

TARIFA: 1A- NO. MEDIDOR: 998CMG MULTIPLICADORES

PERIODO FACTURADO: 10 MAY 23 - 11 JUL 23

Obtén tu aviso recibo más fácil y rápido



Actualiza tus datos mediante el QR y
obtendrás este y otros beneficios



¡Escanea el código y listo!

Concepto	Leitura actual Medida • Estimada •	Leitura anterior Medida • Estimada •	Total periodo	Precio (MXN)	Subtotal (MXN)
Energía (kWh)	00090	00090	0		
Básico			0	0.871	0.00
Suma			0		0.00



Este gráfico refleja tu nivel de consumo. A menor uso, mayor apoyo.

Subtotal

Costos de la energía en el Mercado Eléctrico Mayorista					Cargos del Importe a pagar	
Concepto	\$	\$/kWh	\$/mWh	Importe (MXN)	Concepto	Importe (MXN)
Suministro	0.00	0.00	0.00	0.00	Energía	43.55
Distribución	0.00	0.00	0.00	0.00	IVA 16%	6.97
Transmisión	0.00	0.00	0.00	0.00	Fac. del Periodo	50.52
CENACE	0.00	0.00	0.00	0.00	DAP ²	51.88
Energía	0.00	0.00	0.00	0.00	Adeudo Anterior	107.98
Capacidad	0.00	0.00	0.00	0.00	Su Pago	107.00-
SCnMEM ⁽¹⁾	0.00	0.00	0.00	0.00	Total	\$103.38

(1) SCnMEM: Costos relacionados con los servicios del Mercado. (2) DAP: Derecho al Alumbrado Público. (3) Cargos o créditos: Diversos conceptos que se pueden incluir en el aviso recibo relacionados con el suministro.

Fecha, hora y lugar de impresión: 25 JUL 2023 03:44:21 hrs. Calle Colon y Mirador-Colonia Morelos-Hidalgo-del-Parral Hidalgo-del-Parral-Chihuahua-Mexico QR



\$103

(CIENTO TRES PESOS M.N.)

CONSUMO HISTÓRICO

Periodo	kWh	Importe	Pagos	Pendientes de Pago
del 09 MAR 23 al 10 MAY 23	0	\$107.00	\$107.00	
del 09 ENE 23 al 09 MAR 23	0	\$107.00	\$107.00	
del 08 NOV 22 al 09 ENE 23	0	\$86.00	\$86.00	
del 07 SEP 22 al 08 NOV 22	0	\$79.00	\$79.00	
del 06 JUL 22 al 07 SEP 22	0	\$78.00	\$78.00	
del 09 MAY 22 al 08 JUL 22	0	\$78.00	\$78.00	
del 09 MAR 22 al 09 MAY 22	3	\$83.00	\$83.00	
del 10 ENE 22 al 09 MAR 22	2	\$82.00	\$82.00	
del 09 NOV 21 al 10 ENE 22	3	\$75.00	\$75.00	
del 08 SEP 21 al 09 NOV 21	2	\$69.00	\$69.00	
del 08 JUL 21 al 08 SEP 21	2	\$68.00	\$68.00	

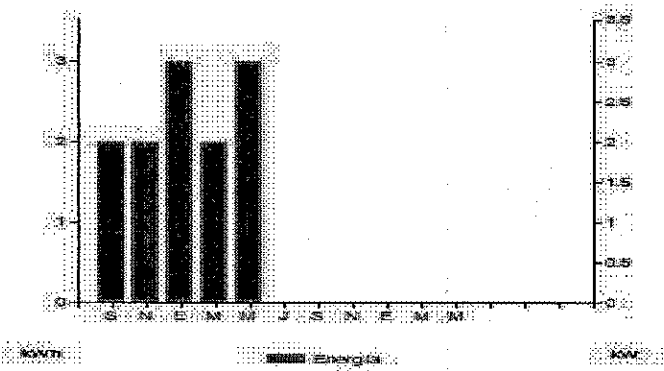

Aplicar sencillas medidas en casa, te conviene. Aquí te decimos como disminuir tu consumo de energía eléctrica de forma sencilla.

- Desenchufa los televisores que nadie está utilizando; recuerda que hay equipos que consumen energía eléctrica sin estar encendidos.
- Configura tu computadora con la función de ahorro de energía eléctrica.
- Si necesitas iluminación exterior en tu casa durante la noche, instala lámparas ahorradoras y controla su funcionamiento mediante sensores de presencia.

Pensando en ti y en el bienestar de tu familia, nuestro compromiso es seguir





¡Conectados Contigo!

Datos Fiscales del Receptor Cadena Original Este documento es una representación impresa de un CFDI PPD

RFC: CED920927MP5 Razón Social: Régimen Fiscal: General de Ley Personas Morales. Uso CFDI: Gastos en general. CP: 00000 Serie: CG Folio: 000013419004 Folio Fiscal: N. Certificado del SAT: No. certificado del CSD: Fecha y Hora de certificación: Unidad de medida: No Aplica

||1.QUUD|||



Instancias y recursos a disposición de los usuarios para atender quejas:    

¡AVISO IMPORTANTE!

Corte a partir del 29 JUL 23.
 Este aviso-recibo considera únicamente el cargo mínimo
 Le invitamos a que se registre en nuestro portal y disfrute de la comodidad de nuestros servicios en línea.

Conoce los servicios de los diferentes suministradores: <http://usuariocalificado.cre.gob.mx/UsuarioCalificado/ListadoSuministrador/>

Logos: CIRCLE K, 7 ELEVEN, extra, Ahorro, Soriana, Walmart, Telecom, Coppel, Soriana.

Text: Bancamer, Banorte, Bansef, Inbursa, Santander, Banamex, Banorte, Scotiabank, Hbb, CIBanco, Aflma, Multiva, Banco del Bajío, Banco Azteca, Soriana, Coppel



Comisión Federal de Electricidad

CFE Suministrador de Servicios Básicos
Río Rodano No. 14, colonia Cuauhtémoc,
Alcaldía Cuauhtémoc, Código Postal 06500,
Ciudad de México, RFC: CSS160330CP7

TR-0791

COM ESTATAL DERECHOS HUMANOS

FLORES MAGON 69 INT 2
20 NOVIEMBRE Y RAMON CORONA
CENTRO PARRAL U. C.P. 33800
H. DEL PARRAL, CHIH.

TOTAL A PAGAR:

\$5,032

(CINCO MIL TREINTA Y DOS PESOS M.N.)

NO. DE SERVICIO : 615050900643

RMU : 33800 05-08-18 CED -920927 001 CFE

**CORTE A PARTIR:
29 JUL 23**

LÍMITE DE PAGO: 28 JUL 23

TARIFA: PDENIO. MEDIDOR:F103DWMULTIPLICADOR1

PERIODO FACTURADO: 10 MAY 23 - 11 JUL 23

Obtén tu aviso recibo más fácil y rápido



Actualiza tus datos mediante el QR y obtendrás este y otros beneficios



¡Escanear el código y listo!

Concepto	Lectura actual Medida • Estimada •	Lectura anterior Medida • Estimada •	Total periodo	Precio (MXN)	Subtotal (MXN)
Energía (kWh)	24694	23604	1090		
Este gráfico refleja tu nivel de consumo. A menor uso, mayor apoyo.					Subtotal

Costos de la energía en el Mercado Eléctrico Mayorista					Desglose del importe a pagar	
Concepto	\$	\$/kWh	\$/kWh	Importe (MXN)	Concepto	Importe (MXN)
Suministro	176.20	0.00	0.00	176.20	Cargo Fijo ³	176.20
Distribución	0.00	0.00	1,438.47	1,438.47	Energía	4,116.93
Transmisión	0.00	0.00	191.62	191.62	Subtotal	4,293.13
CENACE	0.00	0.00	6.87	6.87	IVA 16%	686.90
Energía	0.00	0.00	1,412.64	1,412.64	Fac. del Periodo	4,980.03
Capacidad	0.00	0.00	1,060.57	1,060.57	DAP ²	51.88
SCnMEM(1)	0.00	0.00	6.76	6.76	Adeudo Anterior	2,701.47
Total	176.20	0.00	4,116.93	4,293.13	Su Pago	2,701.00-
					Total	\$5,032.38

(1) SCnMEM: Costos relacionados con los servicios del Mercado. (2) DAP: Derecho al Alumbrado Público. (3) Cargos o créditos: Diversos conceptos que se pueden incluir en el aviso recibo relacionados con el suministro.

Fecha, hora y lugar de impresión: 25 JUL 2023 09:44:01 hrs. Calle Colón y Mirador Colonia Morelos Hidalgo del Parral Hidalgo del Parral Chihuahua México QR



33800 05-08-18 CED -920927 001 CFE
01 615050900643 230728 000005032 4



\$5,032

(CINCO MIL TREINTA Y DOS PESOS M.N.)



CONSUMO HISTÓRICO

Periodo	kWh	Ingresos	Pagos	Pendientes de Pago
del 09 MAR 23 al 10 MAY 23	572	\$2,701.00	\$2,701.00	
del 09 ENE 23 al 09 MAR 23	733	\$3,331.00	\$3,331.00	
del 08 NOV 22 al 09 ENE 23	680	\$3,133.00	\$3,133.00	
del 07 SEP 22 al 08 NOV 22	647	\$2,988.00	\$2,988.00	
del 06 JUL 22 al 07 SEP 22	829	\$3,737.00	\$3,737.00	
del 09 MAY 22 al 08 JUL 22	993	\$4,356.00	\$4,356.00	
del 09 MAR 22 al 09 MAY 22	576	\$2,640.00	\$2,640.00	
del 10 ENE 22 al 09 MAR 22	640	\$2,862.00	\$2,862.00	
del 09 NOV 21 al 10 ENE 22	726	\$3,283.00	\$3,283.00	
del 08 SEP 21 al 09 NOV 21	690	\$3,048.00	\$3,048.00	
del 08 JUL 21 al 08 SEP 21	796	\$3,566.00	\$3,566.00	

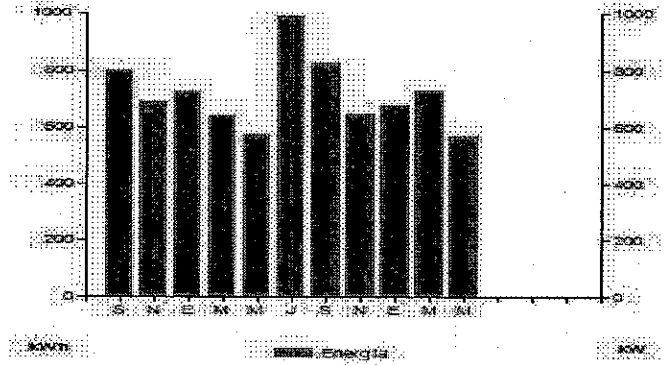

Aplicar sencillas medidas en casa, te conviene. Aquí te decamos como disminuir tu consumo de energía eléctrica de forma sencilla.

- Desenchufa los televisores que nadie esté utilizando; recuerda que hay equipos que consumen energía eléctrica sin estar encendidos.
- Configura tu computadora con la función de ahorro de energía eléctrica.
- Si necesitas iluminación exterior en tu casa durante la noche, instala lámparas ahorradoras y controla su funcionamiento mediante sensores de presencia.

Pensando en ti y en el bienestar de tu familia, nuestro compromiso es seguir

¡Conectados Contigo!

Datos Fiscales del Receptor Cadena Original Este documento es una representación impresa de un CFDI PPD

RFC: CED920927MP5 Razón Social: Régimen Fiscal: General de Ley Personas Morales. Uso CFDI: Gastos en general. CP: 00000 Serie: CG Folio: 000013419000 Folio Fiscal: N. Certificado del SAT: No. certificado del CSD: Fecha y Hora de certificación: Unidad de medida: No Aplica

||.Q|U|U|D|III|



Instancias y recursos a disposición de los usuarios para atender quejas:



¡AVISO IMPORTANTE!

Corte a partir del 29 JUL 23.

Su consumo de energía eléctrica está dentro del rango excedente.

Le invitamos a que se registre en nuestro portal y disfrute de la comodidad de nuestros servicios en línea.

Conoce los servicios de los diferentes suministradores: <http://usuariocalificado.cra.gob.mx/UsuarioCalificado/ListadoSuministrador>

