



Usr: DianaTrevizo
Rep: rptPoliza

COMISIÓN ESTATAL DE LOS DERECHOS HUMANOS ESTADO DE CHIHUAHUA

Póliza: C01079 Del 25/07/2023

Fecha y hora de Impresión: 26/jul./2023 03:30 p. m.
Página: 1

Concepto: RBO. ENERGIA ELECTRICA VISITADURIA PARRAL 10MAY-11JUL 2023. GP Directo 1494 CFE SUMINISTRADOR DE SERVICIOS BASICOS, Pago: 421

Beneficiario: CFE SUMINISTRADOR DE SERVICIOS BASICOS

Folio / Cheque : SPEI
343565

No	Cuenta	Descripción de la cuenta	Cargo	Abono	Concepto del movimiento
0001	8240-521999-C0104Q-31-3111-1	Energía eléctrica G. Corriente	\$3,945.29		GC
0002	8240-521999-C0201C-31-3111-1	Energía eléctrica G. Corriente	\$776.16		GC
0003	8240-522099-C0201Q-31-3111-1	Energía eléctrica G. Corriente	\$258.67		GC
0004	8240-521999-C0303C-31-3111-1	Energía eléctrica G. Corriente	\$51.88		GC
0005	8220-521999-C0104Q-31-3111-1	Energía eléctrica G. Corriente		\$3,945.29	GC
0006	8220-521999-C0201C-31-3111-1	Energía eléctrica G. Corriente		\$776.16	GC
0007	8220-522099-C0201Q-31-3111-1	Energía eléctrica G. Corriente		\$258.67	GC
0008	8220-521999-C0303C-31-3111-1	Energía eléctrica G. Corriente		\$51.88	GC
0009	8250-521999-C0104Q-31-3111-1	Energía eléctrica G. Corriente	\$3,945.29		GD Folio: 1494, Factura: CG000013419000
0010	8250-521999-C0201C-31-3111-1	Energía eléctrica G. Corriente	\$776.16		GD Folio: 1494, Factura: CG000013419000
0011	8250-522099-C0201Q-31-3111-1	Energía eléctrica G. Corriente	\$258.67		GD Folio: 1494, Factura: CG000013419000
0012	8250-521999-C0303C-31-3111-1	Energía eléctrica G. Corriente	\$51.88		GD Folio: 1494, Factura: CG000013419000
0013	8240-521999-C0104Q-31-3111-1	Energía eléctrica G. Corriente		\$3,945.29	GD Folio: 1494, Factura: CG000013419000
0014	8240-521999-C0201C-31-3111-1	Energía eléctrica G. Corriente		\$776.16	GD Folio: 1494, Factura: CG000013419000
0015	8240-522099-C0201Q-31-3111-1	Energía eléctrica G. Corriente		\$258.67	GD Folio: 1494, Factura: CG000013419000
0016	8240-521999-C0303C-31-3111-1	Energía eléctrica G. Corriente		\$51.88	GD Folio: 1494, Factura: CG000013419000
0017	5131-3111	Energía eléctrica	\$5,032.00		GD Folio: 1494, Factura: CG000013419000
0018	2112-1-000036	CFE SUMINISTRADOR DE		\$5,032.00	GD Folio: 1494, Factura: CG000013419000
0019	8260-521999-C0104Q-31-3111-1	Energía eléctrica G. Corriente	\$3,945.29		GE
0020	8260-521999-C0201C-31-3111-1	Energía eléctrica G. Corriente	\$776.16		GE
0021	8260-522099-C0201Q-31-3111-1	Energía eléctrica G. Corriente	\$258.67		GE
0022	8260-521999-C0303C-31-3111-1	Energía eléctrica G. Corriente	\$51.88		GE
0023	8250-521999-C0104Q-31-3111-1	Energía eléctrica G. Corriente		\$3,945.29	GE
0024	8250-521999-C0201C-31-3111-1	Energía eléctrica G. Corriente		\$776.16	GE
0025	8250-522099-C0201Q-31-3111-1	Energía eléctrica G. Corriente		\$258.67	GE
0026	8250-521999-C0303C-31-3111-1	Energía eléctrica G. Corriente		\$51.88	GE
0027	8270-521999-C0104Q-31-3111-1	Energía eléctrica G. Corriente	\$3,945.29		GP Directo 1494 CFE SUMINISTRADOR DE SERVICIOS BASICOS, Pago: 421
0028	8270-521999-C0201C-31-3111-1	Energía eléctrica G. Corriente	\$776.16		GP Directo 1494 CFE SUMINISTRADOR DE SERVICIOS BASICOS, Pago: 421
0029	8270-522099-C0201Q-31-3111-1	Energía eléctrica G. Corriente	\$258.67		GP Directo 1494 CFE SUMINISTRADOR DE SERVICIOS BASICOS, Pago: 421
0030	8270-521999-C0303C-31-3111-1	Energía eléctrica G. Corriente	\$51.88		GP Directo 1494 CFE SUMINISTRADOR DE SERVICIOS BASICOS, Pago: 421
0031	8260-521999-C0104Q-31-3111-1	Energía eléctrica G. Corriente		\$3,945.29	GP Directo 1494 CFE SUMINISTRADOR DE SERVICIOS BASICOS, Pago: 421
0032	8260-521999-C0201C-31-3111-1	Energía eléctrica G. Corriente		\$776.16	GP Directo 1494 CFE SUMINISTRADOR DE SERVICIOS BASICOS, Pago: 421
0033	8260-522099-C0201Q-31-3111-1	Energía eléctrica G. Corriente		\$258.67	GP Directo 1494 CFE SUMINISTRADOR DE SERVICIOS BASICOS, Pago: 421
0034	8260-521999-C0303C-31-3111-1	Energía eléctrica G. Corriente		\$51.88	GP Directo 1494 CFE SUMINISTRADOR DE SERVICIOS BASICOS, Pago: 421
0035	2112-1-000036	CFE SUMINISTRADOR DE	\$5,032.00		GP Directo 1494 CFE SUMINISTRADOR DE SERVICIOS BASICOS, Pago: 421
0036	1112-01-0001	BANAMEX 3513213 PPAL.		\$5,032.00	GP Directo 1494 CFE SUMINISTRADOR DE SERVICIOS BASICOS, Pago: 421
			30,192.00	30,192.00	

BancaNet

RECIBO DE PAGO DE SERVICIOS

citibanamex

Pago / Depósito a: C.F.E

(REALIZADO POR INTERNET)

DATOS DEL PAGO

C.F.E

Cuenta Origen: 934/3513213

Tipo de Servicio: Luz / Energia

C.F.E: 016150509006432307280000050324

Total de Pagos: 1

Importe del Pago / Depósito: 5,032.00

Total del Pago / Depósito: 5,032.00

Fecha de Pago: 25/07/2023 15:57 hrs.

No. de Autorización: 343565

- Cualquier información relativa al pago favor de referirse con

Este recibo es sólo de carácter informativo para cualquier duda o aclaración.
No tiene validez oficial como comprobante legal o fiscal.

Todos los Derechos Reservados 1998 - 2005 Grupo Financiero Banamex S.A.
Para cualquier duda o aclaración comuníquese con nosotros
al Tel. 1226.8867 o 01 800 111 2020

10/10 2010 02030
2010 2010

DA

3575/23



COMISIÓN ESTATAL DE LOS DERECHOS HUMANOS
RECIBIDO
25 JUL. 2023
ORIENTACIÓN Y QUEJAS

M. Itza
31/07/23
10:46

COMISIÓN ESTATAL DE LOS DERECHOS HUMANOS

Oficio CEDH:6.10s.134/2023

31 JUL 2023
09:31
RECIBIDO

Hidalgo del Parral, Chihuahua, a 21 de julio del 2023

**C.P. RAFAEL VALENZUELA LICON
DIRECTOR DE SERVICIOS ADMINISTRATIVOS DE LA CEDH
PRESENTE.-**

Por medio del presente le envío un cordial saludo y me permito enviarle los recibos de la Comisión Federal de Electricidad de esta oficina, por las cantidades de 103.00 y 5,032.00, solicitándole de la manera más atenta gire las instrucciones necesarias, para que se realice el pago correspondiente, ya que su fecha límite es el día 29 de julio del 2023.

Sin otro particular de momento, quedo de usted.

ATENTAMENTE

**LIC. JUAN ARMANDO PORTILLO DIAZ
VISITADOR ADJUNTO, ENCARGADO DE LA VISITADURA REGIONAL DE LA
REGIONAL DE HIDALGO DEL PARRAL, CHIHUAHUA**





Comisión Federal de Electricidad®

CFE Suministrador de Servicios Básicos
Río Ródano No. 14, colonia Cuauhtémoc,
Alicaldía Cuauhtémoc, Código Postal 06500,
Ciudad de México. RFC: CSS160330CP7

DE LOS DERECHOS HUMANOS COMISI

FLORES MAGON 67 INT 4 CP.33800
20 DE NOVIEMBRE Y RAMON CORONA
CENTRO PARRAL U. C.P. 33800
H. DEL PARRAL, CHIH.

TOTAL A PAGAR:

\$103

(CIENTO TRES PESOS M.N.)

Obtén tu aviso recibo más fácil y rápido

NO. DE SERVICIO : 615100700373

RMU : 33800 10-07-07 CED9-20927 002 CFE

**CORTE A PARTIR:
29 JUL 23**

LÍMITE DE PAGO: 28 JUL 23

TARIFA: 1A NO. MEDIDOR:998CMGMULTIPLICADOR:1

PERIODO FACTURADO: 10 MAY 23 - 11 JUL 23



Actualiza tus datos mediante el QR y
obtendrás éste y otros beneficios



¡Escanea el código y listo!

Concepto	Lectura actual		Lectura anterior		Total periodo	Precio (MXN)	Subtotal (MXN)
	Medida	Estimada	Medida	Estimada			
Energía (kWh)	00090		00090		0		
Básico					0	0.871	0.00
Suma					0		0.00



Este gráfico refleja tu nivel de consumo. A menor uso, mayor apoyo.

Subtotal

Costos de la energía en el Mercado Eléctrico Mayorista					Desglose del importe a pagar	
Concepto	\$	\$/KW	\$/KWh	Importe (MXN)	Concepto	Importe (MXN)
Suministro	0.00	0.00	0.00	0.00	Energía	43.55
Distribución	0.00	0.00	0.00	0.00	IVA 16%	6.97
Transmisión	0.00	0.00	0.00	0.00	Fac. del Periodo	50.52
CENACE	0.00	0.00	0.00	0.00	DAP ²	51.88
Energía	0.00	0.00	0.00	0.00	Adeudo Anterior	107.98
Capacidad	0.00	0.00	0.00	0.00	Su Pago	107.00-
SCnMEM ⁽¹⁾	0.00	0.00	0.00	0.00	Total	\$103.38

(1) SCnMEM: Costos relacionados con los servicios del Mercado. (2) DAP: Derecho al Alumbrado Público. (3) Cargos o créditos: Diversos conceptos que se pueden incluir en el aviso recibo relacionados con el suministro.

Fecha, hora y lugar de impresión: 20 JUL 2023-11:44:47-hrs, Calle Colon y Mirador Colonia Morelos Hidalgo del Parral Hidalgo del Parral Chihuahua Mexico CP 33800

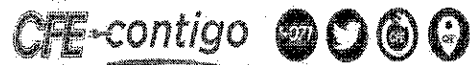

33800 10-07-07 CED9-20927 002 CFE
01 615100700373 230728 000000103 8



\$103

(CIENTO TRES PESOS M.N.)

2036 1999

CONSUMO HISTÓRICO

Período	KWh	Importe	Pagos	Pendientes de Pago
del 09 MAR 23 al 10 MAY 23	0	\$107.00	\$107.00	
del 09 ENE 23 al 09 MAR 23	0	\$107.00	\$107.00	
del 08 NOV 22 al 09 ENE 23	0	\$86.00	\$86.00	
del 07 SEP 22 al 08 NOV 22	0	\$79.00	\$79.00	
del 08 JUL 22 al 07 SEP 22	0	\$78.00	\$78.00	
del 09 MAY 22 al 08 JUL 22	0	\$78.00	\$78.00	
del 09 MAR 22 al 09 MAY 22	3	\$83.00	\$83.00	
del 10 ENE 22 al 09 MAR 22	2	\$82.00	\$82.00	
del 09 NOV 21 al 10 ENE 22	3	\$75.00	\$75.00	
del 08 SEP 21 al 09 NOV 21	2	\$69.00	\$69.00	
del 08 JUL 21 al 08 SEP 21	2	\$68.00	\$68.00	

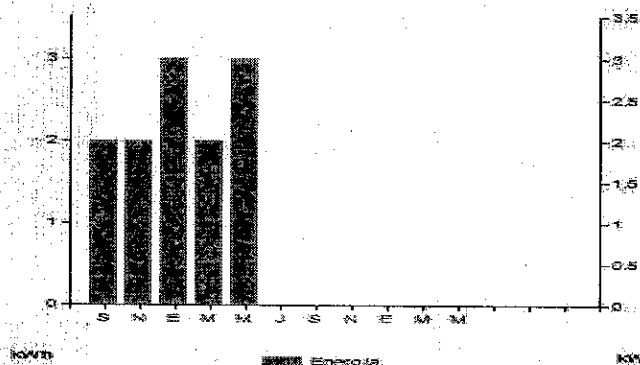

Aplicar sencillas medidas en casa, te conviene. Aquí te decimos como disminuir tu consumo de energía eléctrica de forma sencilla.

- Desenchufa los televisores que nadie esté utilizando; recuerda que hay equipos que consumen energía eléctrica sin estar encendidos.
- Configura tu computadora con la función de ahorro de energía eléctrica.
- Si necesitas iluminación exterior en tu casa durante la noche, instala lámparas ahorradoras y controla su funcionamiento mediante sensores de presencia.

Pensando en ti y en el bienestar de tu familia, nuestro compromiso es seguir

¡Conectados Contigo!

Datos Fiscales del Receptor Cadena Original Este documento es una representación impresa de un CFDI PPD

RFC: CED920927MPS Razón Social: Régimen Fiscal: General de Ley Personas Morales. Uso CFDI: Gastos en general. CP: 00000 Serie: CG Folio: 000013418004 Folio Fiscal: N. Certificado del SAT: No. certificado del OSD: Fecha y Hora de certificación: Unidad de medida: No Aplica

||1.0||U||D||



Instancias y recursos a disposición de los usuarios para atender quejas:



Suministrador de Servicios Básicos



¡AVISO IMPORTANTE!

Corte a partir del 29 JUL 23.

Este aviso-recibo considera únicamente el cargo mínimo

Le invitamos a que se registre en nuestro portal y disfrute de la comodidad de nuestros servicios en línea.

Conoce los servicios de los diferentes suministradores: <http://usuariocalificado.cre.gov.mx/UsuarioCalificado/ListadoSuministrador>

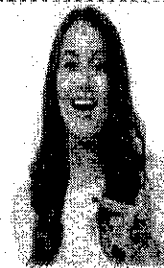



Comisión Federal de Electricidad®

CFE Suministrador de Servicios Básicos
Río Ródano No. 14, colonia Cuauhtémoc,
Alcaldía Cuauhtémoc, Código Postal 06500,
Ciudad de México. RFC: CSS160330CP7

COM ESTATAL DERECHOS HUMANOS

FLORES MAGON 69 INT 2
20 NOVIEMBRE Y RAMON CORONA
CENTRO PARRAL U. C.P. 33800
H. DEL PARRAL, CHIH.

TOTAL A PAGAR:

\$5,032

(CINCO MIL TREINTA Y DOS PESOS M.N.)

Obtén tu aviso recibo más fácil y rápido

NO. DE SERVICIO : 615050900643

RMU : 33800 05-08-18 CED -920927 001 CFE

**CORTE A PARTIR:
29 JUL 23**

LÍMITE DE PAGO: 28 JUL 23

TARIFA: PDENO. MEDIDOR:F103DWMULTIPLICADOR:1

PERIODO FACTURADO: 10 MAY 23 - 11 JUL 23



Actualiza tus datos mediante el QR y
obtendrás éste y otros beneficios



¡Escanea el código y listo!

Concepto	Lectura actual		Lectura anterior		Total periodo	Precio (MXN)	Subtotal (MXN)
	Medida	Estimada	Medida	Estimada			
Energía (kWh)	24694		23604		1090		



Este gráfico refleja tu nivel de consumo. A menor uso, mayor apoyo.

Subtotal

Costos de la energía en el Mercado Eléctrico Mayorista					Desglose del importe a pagar	
Concepto	\$	\$/KW	\$/KWh	Importe (MXN)	Concepto	Importe (MXN)
Suministro	176.20	0.00	0.00	176.20	Cargo Fijo ³	176.20
Distribución	0.00	0.00	1,438.47	1,438.47	Energía	4,116.93
Transmisión	0.00	0.00	191.62	191.62	Subtotal	4,293.13
CENACE	0.00	0.00	6.87	6.87	IVA 16%	686.90
Energía	0.00	0.00	1,412.64	1,412.64	Fac. del Periodo	4,980.03
Capacidad	0.00	0.00	1,060.57	1,060.57	DAP ²	51.88
SCnMEM ⁽¹⁾	0.00	0.00	6.76	6.76	Adeudo Anterior	2,701.47
Total	176.20	0.00	4,116.93	4,293.13	Su Pago	2,701.00-
					Total	\$5,032.38

(1) SCnMEM: Costos relacionados con los servicios del Mercado. (2) DAP: Derecho al Alumbrado Público. (3) Cargos o créditos: Diversos conceptos que se pueden incluir en el aviso recibo relacionados con el suministro.

Fecha, hora y lugar de impresión: 20 JUL 2023 11:44:43 hrs. Calle Colon y Mirador Colonia Morelos Hidalgo del Parral Hidalgo del Parral Chihuahua-Mexico CP 33800



33800 05-08-18 CED -920927 001 CFE
01 615050900643 230728 000005032 4



\$5,032

(CINCO MIL TREINTA Y DOS PESOS M.N.)

CONSUMO HISTÓRICO

Periodo	kWh	Importe	Pagos	Pendientes de Pago
del 09 MAR 23 al 10 MAY 23	572	\$2,701.00	\$2,701.00	
del 09 ENE 23 al 09 MAR 23	733	\$3,331.00	\$3,331.00	
del 08 NOV 22 al 09 ENE 23	680	\$3,133.00	\$3,133.00	
del 07 SEP 22 al 08 NOV 22	647	\$2,988.00	\$2,988.00	
del 08 JUL 22 al 07 SEP 22	828	\$3,737.00	\$3,737.00	
del 09 MAY 22 al 08 JUL 22	993	\$4,356.00	\$4,356.00	
del 09 MAR 22 al 09 MAY 22	576	\$2,640.00	\$2,640.00	
del 10 ENE 22 al 09 MAR 22	640	\$2,862.00	\$2,862.00	
del 09 NOV 21 al 10 ENE 22	726	\$3,283.00	\$3,283.00	
del 08 SEP 21 al 09 NOV 21	690	\$3,048.00	\$3,048.00	
del 08 JUL 21 al 08 SEP 21	796	\$3,566.00	\$3,566.00	

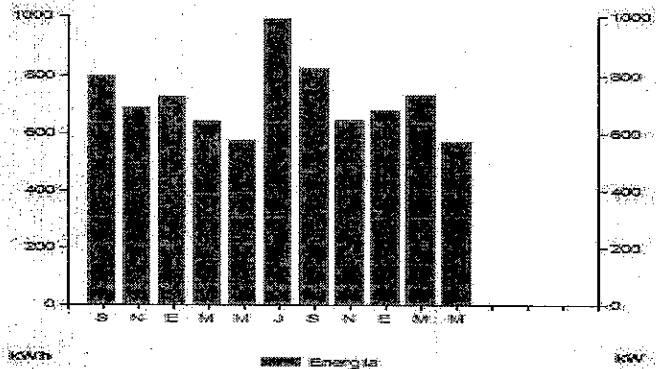

Aplicar sencillas medidas en casa, te conviene. Aquí te decimos como disminuir tu consumo de energía eléctrica de forma sencilla.

- Desenchufa los televisores que nadie esté utilizando; recuerda que hay equipos que consumen energía eléctrica sin estar encendidos.
- Configura tu computadora con la función de ahorro de energía eléctrica.
- Si necesitas iluminación exterior en tu casa durante la noche, instala lámparas ahorradoras y controla su funcionamiento mediante sensores de presencia.

Pensando en ti y en el bienestar de tu familia, nuestro compromiso es seguir

¡Conectados Contigo!

Datos Fiscales del Receptor Cadena Original Este documento es una representación impresa de un CFDI PPD

RFC: CED920927MP5 Razón Social: Régimen Fiscal: General de Ley Personas Morales, Uso CFDI: Gastos en general, CP: 00000 Serie: CG Folio: 000013419000 Folio Fiscal: N. Certificado del SAT: No. certificado del CSD: Fecha y Hora de certificación: Unidad de medida: No Aplica

||1.0|U|D|0|0||



Instancias y recursos a disposición de los usuarios para atender quejas:



Suministrador de Servicios Básicos



¡AVISO IMPORTANTE!

Corte a partir del 29 JUL 23.

Su consumo de energía eléctrica está dentro del rango excedente.

Le invitamos a que se registre en nuestro portal y disfrute de la comodidad de nuestros servicios en línea.

Conoce los servicios de los diferentes suministradores: <http://usuariocalificado.cre.gob.mx/UsuarioCalificado/ListadoSuministrador>

