



Usr: DianaTrevizo
Rep: rptPoliza

**COMISIÓN ESTATAL DE LOS DERECHOS HUMANOS
ESTADO DE CHIHUAHUA**

Póliza: C01121 Del 01/08/2023

Fecha y hora de Impresión | 09/ago./2023 01:46 p. m.
Página | 1

Concepto: RBO. ENERGIA ELECTRICA VISITADURIA JUAREZ 21JUN-21JUL 2023

Beneficiario: CFE SUMINISTRADOR DE SERVICIOS BASICOS

Folio / Cheque : SPEI
155729

No	Cuenta	Descripción de la cuenta	Cargo	Abono	Concepto del movimiento
0001	8270-522099-C0302C-36-3111-1	Energía eléctrica G. Corriente	\$11,349.00		RBO. ENERGIA ELECTRICA VISITADURIA JUAREZ 21JUN-21JUL 2023
0002	8270-522099-C0302Q-36-3111-1	Energía eléctrica G. Corriente	\$11,349.00		RBO. ENERGIA ELECTRICA VISITADURIA JUAREZ 21JUN-21JUL 2023
0003	8260-522099-C0302C-36-3111-1	Energía eléctrica G. Corriente		\$11,349.00	RBO. ENERGIA ELECTRICA VISITADURIA JUAREZ 21JUN-21JUL 2023
0004	8260-522099-C0302C-36-3111-1	Energía eléctrica G. Corriente		\$11,349.00	RBO. ENERGIA ELECTRICA VISITADURIA JUAREZ 21JUN-21JUL 2023
0005	2112-1-000036	CFE SUMINISTRADOR DE	\$11,349.00		RBO. ENERGIA ELECTRICA VISITADURIA JUAREZ 21JUN-21JUL 2023
0006	2112-1-000036	CFE SUMINISTRADOR DE	\$11,349.00		RBO. ENERGIA ELECTRICA VISITADURIA JUAREZ 21JUN-21JUL 2023
0007	1112-01-0001	BANAMEX 3513213 PPAL.		\$22,698.00	RBO. ENERGIA ELECTRICA VISITADURIA JUAREZ 21JUN-21JUL 2023
Sumas iguales =>			<u>45,396.00</u>	<u>45,396.00</u>	



BancaNet Empresarial

Martes 1 de Agosto del 2023, 10:18:53 AM Centro de México

Historial -

Cliente	73562443
Razón Social	COMISION ESTATAL DE LOS DERECHOS HUM

Detalle de operación

Datos de la operación

Nombre de la operación	Pago de Servicios	Estatus	APLICADO
Fecha de solicitud	01/08/2023 10:15:00	Fecha	
Servicio / Medio	BancaNet Empresarial	Número de Autorización	155729
Importe	\$ 22,698.00	Autorizador 1	08 NESTOR ARMENDARIZ LOYA
Moneda	MXN	Autorizador 2	

Cuentas

	Cuenta origen	
Tipo		Cheques
Sucursal		954
Cuenta		3513213
Nombre		
Fecha valor / Aplicación		

Datos adicionales

*La consulta de movimientos es sólo de carácter informativo, no tiene validez oficial como comprobante legal o fiscal.



Comisión Federal de Electricidad

CFE Suministrador de Servicios Básicos
Río Ródano No. 14, colonia Cuauhtémoc,
Alcaldía Cuauhtémoc, Código Postal 06500,
Ciudad de México. RFC: CSS166330CP7

TR-0812

COM EST DE LOS DER HUM

AV DE LOS INSURGENTES 4327
PRIV DE DUMAS
EL COLEGIO
CD. JUAREZ CHIH., CHIH.
C.P. 32340

TOTAL A PAGAR:

\$22,698

VEINTIDOS MIL SEISCIENTOS NOVENTA Y OCHO PESOS (M.N.)

NO. DE SERVICIO : 595130802251

RMU : 32600 13-08-21 CED -920927 041 CFE

PERIODO FACTURADO: 21 JUN 23 - 21 JUL 23

TARIFA: GDMTO NO. MEDIDOR: GHA333 MULTIPLICADOR: 80

FECHA LIMITE DE PAGO: 05 AGO 23

CARGA CONECTADA KW: 55 DEMANDA CONTRATADA KW: 55

CORTE A PARTIR: 06 AGO 23

Table with 6 columns: Concepto, No. medidor, Lectura actual (Medida, Estimada), Lectura anterior (Medida, Estimada), Diferencia, Totales. Rows include kWh, kW, kVarh, Mes, and Factor de potencia.

Table titled 'Costos de la energía en el Mercado Eléctrico Mayorista' with 5 columns: Concepto, \$, \$/W, \$/kWh, Importe (MXN). Rows include Suministro, Distribución, Transmisión, GENACE, Energía, Capacidad, SCnMEM, and Total.

Table titled 'Desglose del importe a pagar' with 2 columns: Concepto, Importe (MXN). Rows include Cargo Fijo, Energía, 2% Baja Tensión, Cargo Factor de Potencia, Subtotal, IVA, Facturación del Periodo, Derecho de Alumbrado Público, Adeudo Anterior, Su Pago, and Total.

(1) SCnMEM: Costos relacionados con los servicios del Mercado. (2) DAP: Derecho al Alumbrado Público. (3) Cargos o créditos: Diversos conceptos que se pueden incluir en el aviso recibo relacionados con el suministro.
Fecha, hora y lugar de impresión: 27 JUL 2023 09:13:21 hrs. Av. Reforma 1895 Col. Ex Hipódromo Juárez Juárez Chihuahua México 32330.
El Gobierno Federal trabaja contra la impunidad, con tu ayuda fortalecemos la lucha. Secretaría de la Función Pública quejas y denuncias al Teléfono:



32600 13-08-21 CED -920927 041 CFE
01 595130802251 230805 000022698 7



75DC04A017510100

Repartir



\$22,698

(VEINTIDOS MIL SEISCIENTOS NOVENTA Y OCHO PESOS M.N.)

CONSUMO HISTÓRICO

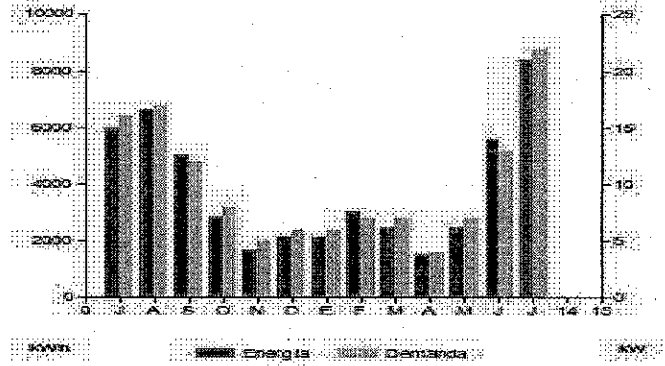

Periodo	Demanda kW	Consumo total kWh	Factor potencia %	Factor carga %	Precio medio (MXN)
JUL 22	16	6,000	86.75	17	2.3203
AGO 22	17	6,640	86.57	18	2.2877
SEP 22	12	5,040	86.23	14	2.3859
OCT 22	8	2,880	86.38	12	2.4766
NOV 22	5	1,680	93.45	19	2.6201
DIC 22	6	2,160	90.10	19	2.6224
ENE 23	6	2,160	87.42	21	2.6048
FEB 23	7	3,040	88.49	24	2.5734
MAR 23	7	2,480	87.68	27	2.7360
ABR 23	4	1,520	90.37	22	2.8104
MAY 23	7	2,480	87.68	11	2.7378
JUN 23	13	5,600	87.89	15	2.5358
JUL 23	22	8,400	88.93	22	2.4958

Datos Fiscales del Receptor Cadena Original Este documento es una representación impresa de un CFDI PPD

RFC: CED920927MP6 Razón Social: Régimen Fiscal: General de Ley Personas Morales, Uso CFDI: Gastos en general, CP: 00000 Seria: CC Folio: 000051854907 Folio Fiscal: N. Certificado del SAT: No. certificado del CSD: Fecha y Hora de certificación: Unidad de medida: No Aplica

||1.0|UID||||



Instancias y recursos a disposición de los usuarios para atender quejas:



¡AVISO IMPORTANTE!

- Corte a partir de 06 AGO 23.
- Quejas por falta de Servicio y/o aclaraciones de tu recibo llama al 071.

Conoce los servicios de los diferentes suministradores: <http://usuariocalificado.cfe.gob.mx/UsuarioCalificado/ListadoSuministrador>

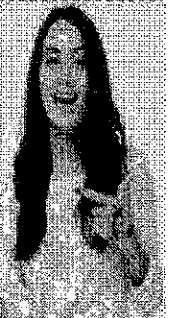

Bancomer, Banorte, Bansefi, Inbursa, Santander, Banamex, Bsojncito, Scotiabank, Hsbci, CIBanco, Alinea, Multiva, Banco del Bajío, Banco Azteca, Soriana, Coppel



Usr: DianaTrevizo
Rep: rptPoliza

COMISIÓN ESTATAL DE LOS DERECHOS HUMANOS ESTADO DE CHIHUAHUA

Póliza: D00547 Del 27/07/2023

TR-0812

Fecha y hora de Impresión 27/jul./2023 03:46 p. m.
Página 1

Concepto: PROV. RBO. ENERGIA ELECTRICA VISITADURIA JUAREZ 21JUN-21JUL 2023

Beneficiario:

Folio / Cheque :

No	Cuenta	Descripción de la cuenta	Cargo	Abono	Concepto del movimiento
0001	8240-522099-C0302C-36-3111-1	Energía eléctrica G. Corriente	\$11,349.00		PROV. RBO. ENERGIA ELECTRICA VISITADURIA JUAREZ 21JUN-21JUL 2023
0002	8240-522099-C0302Q-36-3111-1	Energía eléctrica G. Corriente	\$11,349.00		PROV. RBO. ENERGIA ELECTRICA VISITADURIA JUAREZ 21JUN-21JUL 2023
0003	8220-522099-C0302C-36-3111-1	Energía eléctrica G. Corriente		\$11,349.00	PROV. RBO. ENERGIA ELECTRICA VISITADURIA JUAREZ 21JUN-21JUL 2023
0004	8220-522099-C0302Q-36-3111-1	Energía eléctrica G. Corriente		\$11,349.00	PROV. RBO. ENERGIA ELECTRICA VISITADURIA JUAREZ 21JUN-21JUL 2023
0005	8250-522099-C0302C-36-3111-1	Energía eléctrica G. Corriente	\$11,349.00		PROV. RBO. ENERGIA ELECTRICA VISITADURIA JUAREZ 21JUN-21JUL 2023
0006	8250-522099-C0302Q-36-3111-1	Energía eléctrica G. Corriente	\$11,349.00		PROV. RBO. ENERGIA ELECTRICA VISITADURIA JUAREZ 21JUN-21JUL 2023
0007	8240-522099-C0302C-36-3111-1	Energía eléctrica G. Corriente		\$11,349.00	PROV. RBO. ENERGIA ELECTRICA VISITADURIA JUAREZ 21JUN-21JUL 2023
0008	8240-522099-C0302Q-36-3111-1	Energía eléctrica G. Corriente		\$11,349.00	PROV. RBO. ENERGIA ELECTRICA VISITADURIA JUAREZ 21JUN-21JUL 2023
0009	5131-3111	Energía eléctrica	\$11,349.00		PROV. RBO. ENERGIA ELECTRICA VISITADURIA JUAREZ 21JUN-21JUL 2023
0010	5131-3111	Energía eléctrica	\$11,349.00		PROV. RBO. ENERGIA ELECTRICA VISITADURIA JUAREZ 21JUN-21JUL 2023
0011	2112-1-000036	CFE SUMINISTRADOR DE		\$11,349.00	PROV. RBO. ENERGIA ELECTRICA VISITADURIA JUAREZ 21JUN-21JUL 2023
0012	2112-1-000036	CFE SUMINISTRADOR DE		\$11,349.00	PROV. RBO. ENERGIA ELECTRICA VISITADURIA JUAREZ 21JUN-21JUL 2023
0013	8260-522099-C0302C-36-3111-1	Energía eléctrica G. Corriente	\$11,349.00		PROV. RBO. ENERGIA ELECTRICA VISITADURIA JUAREZ 21JUN-21JUL 2023
0014	8260-522099-C0302Q-36-3111-1	Energía eléctrica G. Corriente	\$11,349.00		PROV. RBO. ENERGIA ELECTRICA VISITADURIA JUAREZ 21JUN-21JUL 2023
0015	8250-522099-C0302C-36-3111-1	Energía eléctrica G. Corriente		\$11,349.00	PROV. RBO. ENERGIA ELECTRICA VISITADURIA JUAREZ 21JUN-21JUL 2023
0016	8250-522099-C0302Q-36-3111-1	Energía eléctrica G. Corriente		\$11,349.00	PROV. RBO. ENERGIA ELECTRICA VISITADURIA JUAREZ 21JUN-21JUL 2023
Sumas iguales =>				<u>90,792.00</u>	<u>90,792.00</u>