



Usr: DianaTrevizo  
Rep: rptPoliza

## COMISIÓN ESTATAL DE LOS DERECHOS HUMANOS ESTADO DE CHIHUAHUA

Póliza: C00502 Del 19/04/2023

Fecha y hora de Impresión | 25/abr./2023  
Página | 02:34 p. m.  
1

Concepto: RBO. ENERGIA ELECTRICA VISITADURIA NVO CASAS GRANDES 03FEB-05ABR23. GP Directo 629 CFE  
SUMINISTRADOR DE SERVICIOS BASICOS, Pago: 178

Beneficiario: CFE SUMINISTRADOR DE SERVICIOS BASICOS

Folio / Cheque : SPEI  
310335

No	Cuenta	Descripción de la cuenta	Cargo	Abono	Concepto del movimiento
0001	8240-522099-C0303C-50-3111-1	Energía eléctrica G. Corriente	\$650.00		GC
0002	8240-522099-C0303C-50-3111-1	Energía eléctrica G. Corriente	\$40.00		GC
0003	8220-522099-C0303C-50-3111-1	Energía eléctrica G. Corriente		\$650.00	GC
0004	8220-522099-C0303C-50-3111-1	Energía eléctrica G. Corriente		\$40.00	GC
0005	8250-522099-C0303C-50-3111-1	Energía eléctrica G. Corriente	\$650.00		GD Folio: 629, Factura: CE78330803
0006	8250-522099-C0303C-50-3111-1	Energía eléctrica G. Corriente	\$40.00		GD Folio: 629, Factura: CE78330803
0007	8240-522099-C0303C-50-3111-1	Energía eléctrica G. Corriente		\$650.00	GD Folio: 629, Factura: CE78330803
0008	8240-522099-C0303C-50-3111-1	Energía eléctrica G. Corriente		\$40.00	GD Folio: 629, Factura: CE78330803
0009	5131-3111	Energía eléctrica	\$690.00		GD Folio: 629, Factura: CE78330803
0010	2112-1-000036	CFE SUMINISTRADOR DE		\$690.00	GD Folio: 629, Factura: CE78330803
0011	8260-522099-C0303C-50-3111-1	Energía eléctrica G. Corriente	\$650.00		GE
0012	8260-522099-C0303C-50-3111-1	Energía eléctrica G. Corriente	\$40.00		GE
0013	8250-522099-C0303C-50-3111-1	Energía eléctrica G. Corriente		\$650.00	GE
0014	8250-522099-C0303C-50-3111-1	Energía eléctrica G. Corriente		\$40.00	GE
0015	8270-522099-C0303C-50-3111-1	Energía eléctrica G. Corriente	\$650.00		GP Directo 629 CFE SUMINISTRADOR DE SERVICIOS BASICOS, Pago: 178
0016	8270-522099-C0303C-50-3111-1	Energía eléctrica G. Corriente	\$40.00		GP Directo 629 CFE SUMINISTRADOR DE SERVICIOS BASICOS, Pago: 178
0017	8260-522099-C0303C-50-3111-1	Energía eléctrica G. Corriente		\$650.00	GP Directo 629 CFE SUMINISTRADOR DE SERVICIOS BASICOS, Pago: 178
0018	8260-522099-C0303C-50-3111-1	Energía eléctrica G. Corriente		\$40.00	GP Directo 629 CFE SUMINISTRADOR DE SERVICIOS BASICOS, Pago: 178
0019	2112-1-000036	CFE SUMINISTRADOR DE	\$690.00		GP Directo 629 CFE SUMINISTRADOR DE SERVICIOS BASICOS, Pago: 178
0020	1112-01-0001	BANAMEX 3513213 PPAL.		\$690.00	GP Directo 629 CFE SUMINISTRADOR DE SERVICIOS BASICOS, Pago: 178
<b>Sumas iguales =&gt;</b>			4,140.00	4,140.00	

TR-0385



BancaNet Empresarial

Jueves 20 de Abril del 2023, 10:02:00 AM Centro de México

Historial -

Ciente	73582443
Razón Social	COMISION ESTATAL DE LOS DERECHOS HUM

Detalle de operación

Datos de la operación

Nombre de la operación	Pago de Servicios	Estatus	Por Aplicar
Fecha de solicitud	19/04/2023 15:50:00	Fecha	
Servicio / Medio	BancaNet Empresarial	Número de Autorización	310335
Importe	\$ 690.00	Autorizador 1	07 PERLA I RIVERA O
Moneda	MXN	Autorizador 2	08 NESTOR ARMENDARIZ LOYA

Cuentas

	Cuenta origen	
Tipo		00
Sucursal		934
Cuenta		3513213
Nombre		
Fecha valor / Aplicación		

Datos adicionales

\*La consulta de movimientos es sólo de carácter informativo, no tiene validez oficial como comprobante legal o fiscal.

OK  
pagoda  
19 ABR 2023  
TR-0385  
-0384

DA 1839/23

00502  
503



COMISIÓN ESTATAL DE  
LOS DERECHOS HUMANOS

**RECIBIDO**  
28 ABR. 2023  
ORIENTACIÓN Y QUEJAS

*[Handwritten signature]*

OFICIO CEDH:4.10s.047/2023

**OFICIO SOLICITUD DE PAGO DEL SERVICIO DE LUZ**

Nuevo Casas Grandes, Chihuahua; a 19 de Abril del 2023

**C.P. RAFEL VALENZUELA LICÓN**  
**JEFE ADMINISTRATIVO**  
**DE LA CEDH CHIHUAHUA**  
**PRESENTE.-**

Por medio de la presente me permito solicitar se realice pago de RECIBOS DE LA LUZ, POR \$821.00 (Ochocientos veintiún pesos 00/00M.N.), del periodo de 03 de Febrero al 05 de abril del 2023, del medidor número T960, con número de contrato 606190100133, del **LOCAL 2**, así como el **RECIBO por \$690.00 pesos** (seiscientos noventa pesos 00/100m.n.) del medidor número T961, contrato Número 606190100095, del **LOCAL 1**, de la oficina ubicada en Avenida Álvaro Obregón y Juan Mata Ortiz, Colonia Centro en Nuevo Casas Grandes, Chihuahua, dicha cantidad por el servicio de luz que nos fuera suministrado.

COMISIÓN ESTATAL  
DE LOS  
DERECHOS HUMANOS

28 ABR 2023

**RECIBIDO**  
03.18.23

ATENTAMENTE

*[Handwritten signature]*

LIC. LUIS MANUEL LERMA RUIZ

VISITADOR TIULAR

CEDH NCG



**CEDH**

COMISIÓN ESTATAL DE LOS  
DERECHOS HUMANOS CHIHUAHUA

Av. Álvaro Obregón #206, Zona Centro  
Nuevo Casas Grandes, Chih.

• Teléfono: 636 694 8928

www.cedhchihuahua.org.mx



CFE Suministrador de Servicios Básicos  
Río Piedras No. 14, colonia Cuauhtémoc,  
Alcaldía Cuauhtémoc, Código Postal 05900,  
Ciudad de México. RFC: CFS160350CP7

**CEDH CHIH**

JUAN MATA ORTIZ 206 LOCAL 1  
JUAN MATA ORIZ Y ALVARO O  
CENTRO. C.P. 31700  
NUEVO CASAS GRANDES, CHIH.

**TOTAL A PAGAR:**

**\$690**

(SEISCIENTOS NOVENTA PESOS M.N.)

Obtén tu aviso recibo más fácil y rápido

**NO. DE SERVICIO : 606190100095**  
**RMU : 31700 19-01-03 XAXX-010101 005 CFE**

**CORTE A PARTIR:**  
**25 ABR 23**

**LÍMITE DE PAGO: 24 ABR 23**

**TARIFA: PDENO. MEDIDOR:T961RX MULTIPLICADOR:**

**PERIODO FACTURADO: 03 FEB 23 - 05 ABR 23**



Concepto	Lectura actual Hasta ● Estimada ●	Lectura anterior Medida ● Estimada ●	Total periodo	Precio (MX\$)	Subtotal (MX\$)
Energía (kWh)	02326	02221	105		



Costos de la energía en el Mercado Eléctrico Mayorista				Resumen del importe a pagar	
Concepto	MX\$	MX\$	Importe (MX\$)	Concepto	Importe (MX\$)
Suministro	176.20	0.00	176.20	Cargo Fijo <sup>3</sup>	176.20
Distribución	0.00	0.00	138.57	Energía	383.67
Transmisión	0.00	0.00	18.46	Subtotal	559.87
CENACE	0.00	0.00	0.66	IVA 16%	89.58
Energía	0.00	0.00	128.73	Fac. del Periodo	649.45
Capacidad	0.00	0.00	96.60	DAP <sup>2</sup>	40.00
SCNMEM <sup>(1)</sup>	0.00	0.00	0.65	Adeudo Anterior	784.65
<b>Total</b>	<b>176.20</b>	<b>0.00</b>	<b>383.67</b>	<b>Su Pago</b>	<b>784.00-</b>
			<b>559.87</b>	<b>Total</b>	<b>\$690.10</b>

(1) SCNMEM: Costos actualizados con los valores del Mercado. (2) DAP: Derecho al Alambado Pésico. (3) Cargo o crédito. Diversos conceptos que se pueden incluir en el aviso recibo relacionados con el suministro.  
Fecha, hora y lugar de impresión: 19 APR 2023 11:21:06 hrs. Av. Benito Juárez No. 3900 Colonia Centro Nvo. Casas Grandes Nvo. Casas Grandes Chihuahua

31700 19-01-03 XAXX-010101 005 CFE  
01 606190100095 230424 00000690 5

**CFE-contigo**

**\$690**  
(SEISCIENTOS NOVENTA PESOS M.N.)

10DC14G011021099      Repartir      -1-

## CONSUMO HISTÓRICO

Periodo	kWh	Impuesto	Pagos	Período de Pago
del 05 DIC 22 al 03 FEB 23	115	\$784.00	\$784.00	
del 04 OCT 22 al 05 DIC 22	141	\$833.00	\$833.00	
del 04 AGO 22 al 04 OCT 22	161	\$1,216.00	\$1,216.00	
del 06 JUN 22 al 04 AGO 22	172	\$1,258.00	\$1,258.00	
del 04 ABR 22 al 05 JUN 22	126	\$1,066.00	\$1,066.00	
del 02 FEB 22 al 04 ABR 22	96	\$926.00	\$926.00	
del 06 DIC 21 al 02 FEB 22	113	\$695.00	\$695.00	
del 05 OCT 21 al 06 DIC 21	59	\$567.00	\$567.00	
del 04 AGO 21 al 05 OCT 21	63	\$583.00	\$583.00	
del 04 JUN 21 al 04 AGO 21	72	\$621.00	\$621.00	
del 07 ABR 21 al 04 JUN 21	63	\$582.00	\$582.00	

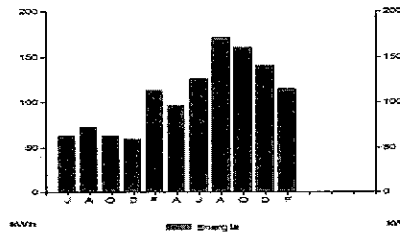

Aplicar sencillas medidas en casa, te conviene. Aquí te decimos cómo disminuir tu consumo de energía eléctrica de forma sencilla.

- Desenchufa los televisores que nadie esté utilizando; recuerda que hay equipos que consumen energía eléctrica sin estar encendidos.
- Configura tu computadora con la función de ahorro de energía eléctrica.
- Si necesitas iluminación exterior en tu casa durante la noche, instala lámparas ahorradoras y controla su funcionamiento mediante sensores de presencia.

Pensando en ti y en el bienestar de tu familia, nuestro compromiso es seguir

*¡Conectados Contigo!*

**Datos Fiscales del Receptor** Cadena Original Este documento es una representación impresa de un CFDI PPD

RFC: Razón Social: Régimen Fiscal: General de Ley Personas Morales, Uso CFDI: Gastos en general, CP: 00000 Serie: CE Folio: 00007830803 Folio Fiscal: LUID N. Certificado del SAT: No. certificado del CGD: Fecha y Hora de certificación: Unidad de medida: No Aplica

|||000000|||



Instancias y recursos a disposición de los usuarios para atender quejas:



**¡AVISO IMPORTANTE!**

Corte a partir del 25 ABR 23.  
Su consumo de energía eléctrica está dentro del rango con bajo costo para tarifa 02.  
Le invitamos a que se registre en nuestro portal y disfrute de la comodidad de nuestros servicios en línea.

Conoce los servicios de los diferentes suministradores: <http://usuario.celico.ele.gov.mx/Usuario/Calificado/ListaSuministrador>



Bancomer, Banorte, Bursafil, Icbursa, Santander, Banamex, Banjeritas, Scotiabank, Hebe, CIBanco, Afirma, Multiva, Banco del Bajío, Banco Azteca, Soriana, Coppol



CFE Administrador de Servicios Básicos  
Río Ródano No. 14, colonia Cuauhtémoc,  
Alameda Cuauhtémoc, Código Postal 05500,  
Ciudad de México, RFC: CSS160380CP7

**CEDH CHIH**

JUAN MATA ORTIZ 206 L 2  
OBREGON Y CJOIN 20 DE NOV  
CENTRO, C.P. 31700  
NUEVO CASAS GRANDES, CHIH.

**TOTAL A PAGAR:**  
**\$821**

(OCHOCIENTOS VEINTIUN PESOS M.N.)

Obtén tu aviso recibo más fácil y rápido

**NO. DE SERVICIO : 606190100133**  
**RMU : 31700 19-01-04 CED9-20927M 005 CFE**

**CORTE A PARTIR:**  
**25 ABR 23**

**LÍMITE DE PAGO: 24 ABR 23**

**TARIFA: PDERO, MEDIDOR: T980RX MULTIPLICADOR: 1**

**PERIODO FACTURADO: 03 FEB 23 - 05 ABR 23**



Actualiza tus datos mediante el QR y obtendrás éste y otros beneficios



¡Escanea el código y listo!

Concepto	Lectura actual Medida ● Estímulo ●	Lectura anterior Medida ● Estímulo ●	Total período	Precio (MXN)	Subtotal (MXN)
Energía (kWh)	07205	07069	136		



Costos de la energía en el Mercado Eléctrico Mayorista				Desglose del importe a pagar	
Concepto	\$	\$/kW	\$/kWh	Concepto	Importe (MXN)
Suministro	176.20	0.00	0.00	Cargo Fijo <sup>1)</sup>	176.20
Distribución	0.00	0.00	179.48	Energía	496.95
Transmisión	0.00	0.00	23.91	Subtotal	673.15
CENACE	0.00	0.00	0.86	IVA 16%	107.70
Energía	0.00	0.00	166.74	Fac. del Período	780.85
Capacidad	0.00	0.00	125.12	DAP <sup>2)</sup>	40.00
SCoMEM <sup>3)</sup>	0.00	0.00	0.84	Adeudo Anterior	1,548.27
<b>Total</b>	<b>176.20</b>	<b>0.00</b>	<b>496.95</b>	<b>Su Pago</b>	<b>1,548.00-</b>
			<b>673.15</b>	<b>Total</b>	<b>\$821.12</b>

(1) SCoMEM: Costos relacionados con los servicios del Mercado. (2) DAP: Desecho al Alumbrado Público. (3) Cargas o créditos. Diversos conceptos que se pueden incluir en el aviso recibo relacionados con el suministro.

Fecha, hora y lugar de impresión: 19 APR 2023 11:21:53 hrs. Av. Benito Juárez No. 1500 Colonia Cuero Negro, Casas Grandes Nvo., Casas Grandes Chihuahua

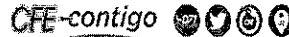

**\$821**

(OCHOCIENTOS VEINTIUN PESOS M.N.)

1BDC14G011021101

Repartir

-1-

## CONSUMO HISTÓRICO

Periodo	MWh	Importe	Pagos Pendientes de Pago
del 05 DIC 22 al 03 FEB 23	298	\$1,548.00	\$1,548.00
del 04 OCT 22 al 05 DIC 22	115	\$722.00	\$722.00
del 04 AGO 22 al 04 OCT 22	311	\$1,852.00	\$1,852.00
del 05 JUN 22 al 04 AGO 22	831	\$4,034.00	\$4,034.00
del 04 ABR 22 al 06 JUN 22	308	\$1,834.00	\$1,834.00
del 02 FEB 22 al 04 ABR 22	167	\$1,218.00	\$1,218.00
del 06 DIC 21 al 02 FEB 22	221	\$1,135.00	\$1,135.00
del 05 OCT 21 al 06 DIC 21	154	\$940.00	\$940.00
del 04 AGO 21 al 05 OCT 21	329	\$1,622.00	\$1,622.00
del 04 JUN 21 al 04 AGO 21	369	\$1,799.00	\$1,799.00
del 07 ABR 21 al 04 JUN 21	274	\$1,407.00	\$1,407.00

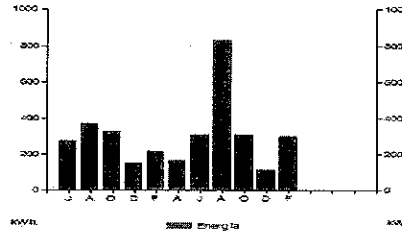

Aplicar sencillas medidas en casa, te conviene. Aquí te decimos como disminuir tu consumo de energía eléctrica de forma sencilla.

- Desenchufa los televisores que nadie esté utilizando; recuerda que hay equipos que consumen energía eléctrica sin estar encendidos.
- Configura tu computadora con la función de ahorro de energía eléctrica.
- Si necesitas iluminación exterior en tu casa durante la noche, instala lámparas ahorradoras y controla su funcionamiento mediante sensores de presencia.

Pensando en ti y en el bienestar de tu familia, nuestro compromiso es seguir

*¡Conectados Contigo!*

Datos Fiscales del Receptor Cadena Original Este documento es una representación impresa de un CFDI PPD

RFC: CED92927MPS Razón Social: Reginon Pascal; Ganador de Ley Personas Morales. Uso CFDI: Gastos en general. CP: 00000 Serie: CE Folio: 000078328003 Folio Fiscal: N. Certificado del SAT. No. certificado del CSD: Factro y Hora de certificación: Unidad de medida: No Aplica

|||QUAR|||



Instancias y recursos a disposición de los usuarios para atender quejas: CFE | Secretaría de Servicios Básicos | PROFECO | CRE

**¡AVISO IMPORTANTE!**

Corte a partir del 25 ABR 23.  
Su consumo de energía eléctrica está dentro del rango con bajo costo para tarifa 02.  
Le invitamos a que se registre en nuestro portal y disfrute de la comodidad de nuestros servicios en línea.

Conoce los servicios de los diferentes suministradores: <http://usuario.cafidisco.cre.gov.mx/UsuarioCafidisco/EstadoSuministrador>



Bancomer, Banorte, Banesa, Inbursa, Santander, Banamex, Banjerito, Scotiabank, Hsbc, Citibanco, Afirme, Multiva, Banco del Bajío, Banco Azteca, Soriana, Coppel