



Usr: DianaTrevizo
Rep: rptPoliza

COMISIÓN ESTATAL DE LOS DERECHOS HUMANOS ESTADO DE CHIHUAHUA

Póliza: C00445 Del 04/04/2023

Fecha y hora de Impresión | 18/abr./2023
Página | 01:37 p. m.
1

Concepto: RBO. ENERGIA ELECTRICA OFICINA CHIHUAHUA ZARCO 2435 23FEB-27MAR23. GP Directo 500 CFE
SUMINISTRADOR DE SERVICIOS BASICOS, Pago: 149

Beneficiario: CFE SUMINISTRADOR DE SERVICIOS BASICOS

Folio / Cheque : SPEI
213633

No	Cuenta	Descripción de la cuenta	Cargo	Abono	Concepto del movimiento
0001	8240-522099-C0101C-18-3111-1	Energía eléctrica G. Corriente	\$2,929.92		GC
0002	8240-522099-C0102Q-18-3111-1	Energía eléctrica G. Corriente	\$2,929.92		GC
0003	8240-522099-C0101C-18-3111-1	Energía eléctrica G. Corriente	\$71.16		GC
0004	8220-522099-C0101C-18-3111-1	Energía eléctrica G. Corriente		\$2,929.92	GC
0005	8220-522099-C0102Q-18-3111-1	Energía eléctrica G. Corriente		\$2,929.92	GC
0006	8220-522099-C0101C-18-3111-1	Energía eléctrica G. Corriente		\$71.16	GC
0007	8250-522099-C0101C-18-3111-1	Energía eléctrica G. Corriente	\$2,929.92		GD Folio: 500, Factura: CA42067952
0008	8250-522099-C0102Q-18-3111-1	Energía eléctrica G. Corriente	\$2,929.92		GD Folio: 500, Factura: CA42067952
0009	8250-522099-C0101C-18-3111-1	Energía eléctrica G. Corriente	\$71.16		GD Folio: 500, Factura: CA42067952
0010	8240-522099-C0101C-18-3111-1	Energía eléctrica G. Corriente		\$2,929.92	GD Folio: 500, Factura: CA42067952
0011	8240-522099-C0102Q-18-3111-1	Energía eléctrica G. Corriente		\$2,929.92	GD Folio: 500, Factura: CA42067952
0012	8240-522099-C0101C-18-3111-1	Energía eléctrica G. Corriente		\$71.16	GD Folio: 500, Factura: CA42067952
0013	5131-3111	Energía eléctrica	\$5,931.00		GD Folio: 500, Factura: CA42067952
0014	2112-1-000036	CFE SUMINISTRADOR DE		\$5,931.00	GD Folio: 500, Factura: CA42067952
0015	8260-522099-C0101C-18-3111-1	Energía eléctrica G. Corriente	\$2,929.92		GE
0016	8260-522099-C0102Q-18-3111-1	Energía eléctrica G. Corriente	\$2,929.92		GE
0017	8260-522099-C0101C-18-3111-1	Energía eléctrica G. Corriente	\$71.16		GE
0018	8250-522099-C0101C-18-3111-1	Energía eléctrica G. Corriente		\$2,929.92	GE
0019	8250-522099-C0102Q-18-3111-1	Energía eléctrica G. Corriente		\$2,929.92	GE
0020	8250-522099-C0101C-18-3111-1	Energía eléctrica G. Corriente		\$71.16	GE
0021	8270-522099-C0101C-18-3111-1	Energía eléctrica G. Corriente	\$2,929.92		GP Directo 500 CFE SUMINISTRADOR DE SERVICIOS BASICOS, Pago: 149
0022	8270-522099-C0102Q-18-3111-1	Energía eléctrica G. Corriente	\$2,929.92		GP Directo 500 CFE SUMINISTRADOR DE SERVICIOS BASICOS, Pago: 149
0023	8270-522099-C0101C-18-3111-1	Energía eléctrica G. Corriente	\$71.16		GP Directo 500 CFE SUMINISTRADOR DE SERVICIOS BASICOS, Pago: 149
0024	8260-522099-C0101C-18-3111-1	Energía eléctrica G. Corriente		\$2,929.92	GP Directo 500 CFE SUMINISTRADOR DE SERVICIOS BASICOS, Pago: 149
0025	8260-522099-C0102Q-18-3111-1	Energía eléctrica G. Corriente		\$2,929.92	GP Directo 500 CFE SUMINISTRADOR DE SERVICIOS BASICOS, Pago: 149
0026	8260-522099-C0101C-18-3111-1	Energía eléctrica G. Corriente		\$71.16	GP Directo 500 CFE SUMINISTRADOR DE SERVICIOS BASICOS, Pago: 149
0027	2112-1-000036	CFE SUMINISTRADOR DE	\$5,931.00		GP Directo 500 CFE SUMINISTRADOR DE SERVICIOS BASICOS, Pago: 149
0028	1112-01-0001	BANAMEX 3513213 PPAL.		\$5,931.00	GP Directo 500 CFE SUMINISTRADOR DE SERVICIOS BASICOS, Pago: 149
			35,586.00	35,586.00	

Lunes 17 de Abril del 2023, 10:02:59 PM Centro de México

Historial -

Cliente

73562443

Razón Social

COMISION ESTATAL DE LOS DERECHOS HUM

Detalle de operación**Datos de la operación**

Nombre de la operación	Pago de Servicios	Estatus	Por Aplicar
Fecha de solicitud	04/04/2023 12:23:00	Fecha	
Servicio / Medio	BancaNet Empresarial	Número de Autorización	213633
Importe	\$ 5,931.00	Autorizador 1	07 PERLA I RIVERA O
Moneda	MXN	Autorizador 2	08 NESTOR ARMENDARIZ LOYA

Cuentas

	Cuenta origen	
Tipo		00
Sucursal		934
Cuenta		3513213
Nombre		
Fecha valor / Aplicación		

Datos adicionales

*La consulta de movimientos es sólo de carácter informativo, no tiene validez oficial como comprobante legal o fiscal.

COMISION ESTATAL DE LOS DERECH

ZARCO 2435
24A
ZARCO
CHIHUAHUA, CHIH.
C.P. 31020

TOTAL A PAGAR:

\$5,931

(CINCO MIL NOVECIENTOS TREINTA Y UN PESOS M.N.)

NO. DE SERVICIO : 580211050612

PERIODO FACTURADO: 23 FEB 23 - 27 MAR 23

RMU : 31020 21-10-07 XAXX-010101 005 CFE

TARIFA: GDMTO **NO. MEDIDOR:** PL129M **MULTIPLICADOR:** 80

FECHA LÍMITE DE PAGO: 09 ABR 23

CARGA CONECTADA KW: 70 DEMANDA CONTRATADA KW: 70

CORTE A PARTIR: 10 ABR 23

Concepto	No medidor	Lectura actual		Lectura anterior		Diferencia	Totales
		Me lida	Estimada	Me lida	Estimada		
kWh	PL129M	569		547		22	1,760
kW	PL129M	0.262		0		0.262	21
kVArh	PL129M	36		36		0	0

Mes	Días de mes	Consumo prom. diario	Energía kWh	Precios \$/kWh
-----	-------------	----------------------	-------------	----------------

Mes	Factor de preparación	Demanda máxima \$/kW	Precios \$/kW	Importe Mx\$	Factor de potencia
-----	-----------------------	----------------------	---------------	--------------	--------------------

Concepto	Costos de la energía en el Mercado Eléctrico Mayorista				Desglose del importe a pagar	
	\$	\$/kW	\$/kWh	Importe Mx\$	Concepto	Importe Mx\$
Suministro	927.38	0.00	0.00	927.38	Cargo Fijo ²	927.38
Distribución	0.00	396.38	0.00	396.38	Energía	4,162.15
Transmisión	0.00	0.00	309.41	309.41	2% Baja Tensión ³	101.69
CENACE	0.00	0.00	11.09	11.09	Bonificación Factor de Potencia ³	129.53-
Energía	0.00	0.00	1,814.89	1,814.89	Subtotal	5,051.59
Capacidad	0.00	1,609.46	0.00	1,609.46	IVA 16%	808.25
SCnMEM ⁽¹⁾	0.00	0.00	10.92	10.92	Facturación del Periodo	5,859.84
Total	927.38	2,005.84	2,146.31	5,079.53	Derecho de Alumbrado Público ²	70.54
					Adeudo Anterior	9,196.95
					Su Pago	9,196.00-
					Total	\$5,931.33

(1) BEMEM: Gastos relacionados con los servicios del Mercado. (2) DAP: Derecho al Alumbrado Público. (3) Cargos o créditos: Diversos conceptos que se pueden incluir en el aviso recibo relacionados con el suministro.
 Hora y lugar de impresión: LAPR 2023-03-26 05:05 Jrs, Calle Olinda y 39 Colonia Obrera Chihuahua Chihuahua México CP 31350
 Sistema Federal de Abastecimiento al Consumidor, con tu ayuda fortalecemos la lucha. Secretaría de la Función Pública quejas y denuncias al Teléfono:



31020 21-10-07 XAXX-010101 005 CFE
01 580211050612 230409 000005931 1



78DC01A016150255

Repartir



\$5,931

(CINCO MIL NOVECIENTOS TREINTA Y UN PESOS M.N.)

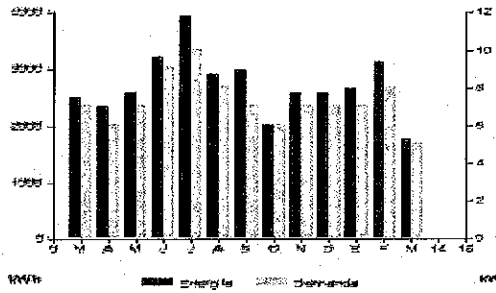

Período	Demanda kW	Consumo total kWh	Factor potencia %	Factor carga %	Precio medio (MXN)
MAR 22	7	2,480	99.54	14	2.2981
ABR 22	6	2,320	99.76	14	2.3573
MAY 22	7	2,560	99.56	13	2.2965
JUN 22	9	3,200	98.89	15	2.3500
JUL 22	10	3,920	99.48	15	2.2970
AGO 22	8	2,880	99.65	12	2.3718
SEP 22	7	2,960	99.85	11	2.3536
OCT 22	6	2,000	99.99	9	2.5131
NOV 22	7	2,560	99.95	11	2.4273
DIC 22	7	2,560	99.95	13	2.3679
ENE 23	7	2,640	99.59	13	2.4884
FEB 23	8	3,120	99.71	11	2.5216
MAR 23	5	1,760	99.99	11	2.8702

Datos Fiscales del Receptor Cadena Original Este documento es una representación impresa de un CFDI PPD

RFC: CED920927MP5 Razón Social: COMISION ESTATAL DE LOS DERECHOS HUMANOS Régimen Fiscal: Personas Morales con Fines no Lucrativos, Uso CFDI: Gastos en general. CP: 31020 Serie: CA Folio: 000042067952 Folio Fiscal: 1200064C-78B2-4174-85CD-FE7F6E88B70 N, Certificado del SAT: 00001000000507550482 No. certificado del CSD: 00001000000516932473 Fecha y Hora de certificación: 2023-03-29T15:01:23 Unidad de medida: No Aplica

||4|Q|CA|000042067952|2023-03-29T15:01:23|00001000000516932473|5122.13|MXN|590.38||01|PPD|31350|CS816030CP7|CFE SUMINISTRADOR DE SERVICIOS BASICOS|CED920927MP5|COMISION ESTATAL DE LOS DERECHOS HUMANOS|31020|603|303|B3101800|1|KWH|Energia|5051.59|5051.59|02|Tasa|0.16000|808.25|801216071|E49|DAP|70.54|70.54|01|MC|651010V22|MUNICIPIO DE CHIHUAHUA|603|3100|5051.59|02|Tasa|0.16000|808.25|808.25||



IC:9ADKJmUppkEDYSxZL4p6qDYSpOSQhTXM2MwrmwqZ4C0rFjJnkrjAaepkZ07jvrkOeSaBKRz2UpLoohjRNK4AwyDaZLQZM7z6NZjRjIn6umpMqF8BmxuQTbYmYQcpZd9mfjd6YsdwdoVSS3W5R5WwUlv3YfMhWac-CYUULWJ3JjBv5BN1oFYZampBACX7E27555w40y/BZHNpAbdY45LRU7adlCGemxG840xTWaEdeuQF8ojFBSaHwS15KqZdHCFB6cZC9LuvQvGrS642wZ43cDwQrHEEM4e4rR2JHCjTUP8nUV3Yo+01r5Kc7yw==

v8nR8OCVGAzG7ZDLkKv7a2IaH00BwMfP9YQLhncCHWBMJ3aUa9uI2g0fud8yH3AJaYpU9p+wb5QESHbDXTKk+Lu8Rv83TV3eQNZQ83zbW8EC718J4PmKpurq+wNu4NzKRQLFY/LVOP6CLDDVsWYD6g7YmXpSQKbXoK09YT+2KCCYngWUKU+ASbICVwveVoaA3ozBWHwoR+ExuNPKT4WSDXWbdkgsgcc/ouhCcPjrvC8QvXaKSeL260Wf+wJCKKorahVpThkOCOpWdGmpQ0wqYBz2mwKvG8N+2aaCjW0R4p2+Yg2NaVbBk0kYyQlg==

Instancias y recursos a disposición de los usuarios para atender quejas: **CFE** / Suministrador de Servicios Básicos. **PROFECO** **CRE**

¡AVISO IMPORTANTE!

- Corte a partir de 10 ABR 23.
- Quejas por falta de Servicio y/o aclaraciones de tu recibo llama al 071.

Genese los servicios de los diferentes suministradores: <http://usuariocalificado.cre.cob.mx/UsuarioCalificado/ListaSuministrador>

Walmart **Telecom** **laComer** **Soriana**

Recomendamos: Banamex, Infoban, Santander, Banamex, Banajero, Scotiabank, Hsbci, Citibanco, Ahome, Mx.Riva, Banco del Bajío, Banco Azteca, Soriana, Coppel