



Usu: DianaTrevizo  
Rep: rptPoliza

**COMISIÓN ESTATAL DE LOS DERECHOS HUMANOS  
ESTADO DE CHIHUAHUA**

Póliza: D00709 Del 25/09/2023

Fecha y hora de Impresión | 25/sep./2023 08:55 a. m.  
Página | 1

Concepto: PROV RBO SERVICIO TELEFONICO VISITADURIA JUAREZ 6566130975 SEPTIEMBRE 2023

Beneficiario: 11016

Folio / Cheque :

No	Cuenta	Descripción de la cuenta	Cargo	Abono	Concepto del movimiento
0001	8240-521999-C0203C-36-3141-1	Telefonía tradicional G. Corriente	\$2,754.00		PROV RBO SERVICIO TELEFONICO VISITADURIA JUAREZ 6566130975 SEPTIEMBRE 2023
0002	8220-521999-C0203C-36-3141-1	Telefonía tradicional G. Corriente		\$2,754.00	PROV RBO SERVICIO TELEFONICO VISITADURIA JUAREZ 6566130975 SEPTIEMBRE 2023
0003	8250-521999-C0203C-36-3141-1	Telefonía tradicional G. Corriente	\$2,754.00		PROV RBO SERVICIO TELEFONICO VISITADURIA JUAREZ 6566130975 SEPTIEMBRE 2023
0004	8240-521999-C0203C-36-3141-1	Telefonía tradicional G. Corriente		\$2,754.00	PROV RBO SERVICIO TELEFONICO VISITADURIA JUAREZ 6566130975 SEPTIEMBRE 2023
0005	5131-3141	Telefonía tradicional	\$2,754.00		PROV RBO SERVICIO TELEFONICO VISITADURIA JUAREZ 6566130975 SEPTIEMBRE 2023
0006	2112-1-000024	TELEFONOS DE MEXICO, SAB DE		\$2,754.00	PROV RBO SERVICIO TELEFONICO VISITADURIA JUAREZ 6566130975 SEPTIEMBRE 2023
0007	8260-521999-C0203C-36-3141-1	Telefonía tradicional G. Corriente	\$2,754.00		PROV RBO SERVICIO TELEFONICO VISITADURIA JUAREZ 6566130975 SEPTIEMBRE 2023
0008	8250-521999-C0203C-36-3141-1	Telefonía tradicional G. Corriente		\$2,754.00	PROV RBO SERVICIO TELEFONICO VISITADURIA JUAREZ 6566130975 SEPTIEMBRE 2023
<b>Sumas iguales =&gt;</b>			<b>11,016.00</b>	<b>11,016.00</b>	

Cd. Juárez, Chih., a 22 de septiembre de 2023

**C.P. RAFAEL VALENZUELA LICÓN**  
**DIRECTOR DE SERVICIOS ADMINISTRATIVOS**

Por medio de la presente le saludo cordialmente, así mismo me permito hacer llegar la solicitud de pago de servicio que a continuación se manifiesta:

- Recibo de TELMEX (Teléfonos de México S.A.B. DE C.V) número teléfono 6562519750, con un total a pagar de \$549.00 pesos.
- Recibo de TELMEX (Teléfonos de México S.A.B. DE C.V) número teléfono 6562519751, con un total a pagar de \$549.00 pesos.
- Recibo de TELMEX (Teléfonos de México S.A.B. DE C.V) número teléfono 6566130975, con un total a pagar de \$2,754.00 pesos.

Sin otro particular de momento, quedando a sus órdenes para resolver cualquier duda y reiterando a usted las seguridades de mi atenta y distinguida consideración.

ATENTAMENTE



**LIC. EDUARDO ANTONIO SAENZ FRÍAS**  
VISITADOR TITULAR DE LA COMISIÓN ESTATAL  
DE LOS DERECHOS HUMANOS EN CIUDAD JUÁREZ.

"2023. Centenario de la muerte del General Francisco Villa"

"2023. Cien años del Rotarismo en Chihuahua"

Av. de los Insurgentes #4327, Col. Los Nogales  
Juárez, Chihuahua

· Teléfono: 656 251 9750 y 656 251 9751

[www.cedhchihuahua.org.mx](http://www.cedhchihuahua.org.mx)



TELEFONOS DE MEXICO S.A.B. DE C.V.  
Parque Via 198, Col. Cuauhtémoc  
C.P. 06500 Ciudad de México  
RFC: TME840315-KT6 11-SEP-2023 DV 8

COMISION ESTATAL DE LOS DERECHOS HUMANOS

AVE INSURGENTES 4327  
EL COLEGIO  
CDJ, CH  
C.P. 32340-CR -32657

Total a Pagar: \$ 2,754.00  
Pagar antes de: 03-OCT-2023  
Mes de Facturación: Septiembre  
Teléfono: 656613 0975  
Líneas : 2  
Factura No.: 061023090010219

Su estado de cuenta puede ser pagado en cualquier centro de cobro indicado al reverso de este recibo.

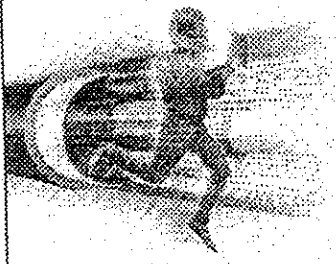
**En los próximos meses**  
podrás tener más velocidad **SIN COSTO**  
con la mejor red de **Fibra Óptica**

Más información en  
[telmex.com/proximamentefibraoptica](http://telmex.com/proximamentefibraoptica)

**Resumen del Estado de Cuenta**

Saldo Anterior		2,664.00
Cargos del Mes		+ 2,753.23
Su Pago Gracias	30-Ago-23	- 2,664.00
Cargo por Redondeo		+ 2.28
Crédito por Redondeo*		- 1.51
<b>Saldo al Corte</b>		<b>\$ 2,754.00</b>

(dos mil setecientos cincuenta y cuatro pesos 00/100 M.N.)  
\*La diferencia de Centavos aplicará en su próximo Estado de Cuenta.

**Cargos del Mes**

Servicios de Telecomunicaciones	2,170.99
Servicios Especiales	167.00
IEPS 3%	35.48
IVA 16%	379.76
<b>Total</b>	<b>\$ 2,753.23</b>

Atención a Clientes: 800 123 0321 ó desde su Línea Telmex \*321.

**Aprovecha al máximo tu infinitum**

con **WiFi Inteligente**

Brinda la mejor experiencia de navegación, toma el control de acceso a tu red WiFi y promociona tus productos.

Desde **\$99** al mes

Contrata en [telmex.com/wifiinteligente](http://telmex.com/wifiinteligente)

límites y condiciones e información más amplia en [telmex.com/infinitumwifi](http://telmex.com/infinitumwifi) - Vigencia al 21 de octubre de 2023.

Teléfono: 656613 0975

Mes de Facturación: Septiembre

Pagar antes de: 03-OCT-2023

DV 8

Total a Pagar por Servicios de Telecomunicaciones de Telmex y otros Servicios **\$ 2,754.00**



65661309750002754004

Total por Servicios de Telecomunicaciones de Telmex **\$ 2,560.00**



65661309750002560006

44

2023-09-12 T 19:56:17

Folio Fiscal: e0f83da2-0704-4446-8a7e-736228756f07

Datos fiscales de su factura

Fecha y Hora de Certificación: 2023-09-12T20:15:23

Sello Digital del Emisor

Aly/mj1ZB0W5gqJKNLWwQsABITV6+G8M6zCgHgMwBv1/B7NF0bDLOsdjbpSc8pXG+crfMaZKb9eP7Qau5e7XQz59j6x0ZBKVdkunIOpPKoUxm7KaDA1sExC8uqOb67PLJMz7AZpc8eEn5FkoG  
 wjG4XymVkmDfXXYnFHYK1yVgnXALXB83LJLuoThkVZcKeh4FzJHxeeNmgf5hheopax8TV3x6bQRzNHLLOzAHUkrR/1ONRnV5CUh8HoBZ5pnWp6mQGEdz1zF59mN0vKES5Ue+V+Y  
 tXVpOL4+m3T7bWogKYULZUPJcs86gTOQ==



Cadena Original del complemento de Certificación del SAT

||1.1|e0f83da2-0704-4446-8a7e-736228756f07|2023-09-12T20:15:23|Aly/mj1ZB0W5gqJKNLWwQsABITV6+G8M6zCgHgMwBv1/B7NF0bDLOsdjbpSc8pXG+crfMaZKb9eP7Qau5e7XQz59j6x0ZBKVdkunIOpPKoUxm7KaDA1sExC8uqOb67PLJMz7AZpc8eEn5FkoGxrkG4XymVkmDfXXYnFHYK1yVgnXALXB83LJLuoThkVZcKeh4FzJHxeeNmgf5hheopax8TV3x6bQRzNHLLOzAHUkrR/1ONRnV5CUh8HoBZ5pnWp6mQGEdz1zF59mN0vKES5Ue+V+Y|Y|T|X|V|P|O|L|4|m|3|T|7|b|W|o|g|K|Y|U|L|Z|U|P|J|c|s|8|6|g|T|O|Q|==|D0001000000508880416||

Serie digital del SAT

MWw2X1Lah0FEOFO4HzA8P8oWQSNjNEQA0fndwNk9Zib/h74j8JFebDJTeWjxdTK7Y2QzhMur6LuYiBupkK1K4NqkufCOqWNP2G00j+rdjLY+16RJBH  
 JHzCoL33PCWJYKalmTYMA9pkuJYfGM9psX7LEaNNBAGZFVc7Ue0HefRbaZPdU9wFnsTsmi+CzCDBT16VmKk7mvoKnHt+5hRvW0V66VUuPCb  
 g8Hh2NL8IL4tZ1v3jgLPi5vvKGBLXmhw5VXJxPLj6s3ZYbJuy0caA+IP6VDnCRVUWEXeCa4zGLnQK4O2wNBzj4HrJWCPTA==

Serie del Certificado del CSD

00001000000508121124

Serie del Certificado del SAT

00001000000508880418

Forma de pago: 99 - Por Definir

Este documento es una representación impresa de un CFDI

Régimen Fiscal Receptor: 601 General de Ley Personas Morales

Uso de CFDI: G03 GASTOS EN GENERAL

CP Receptor 31020

Estado de Cuenta						
Concepto	Saldo Anterior	Cargo por Redondeo	Cargos del Mes	Pagos y Abonos	Crédito por Redondeo	Saldo al Corte
SERVICIOS DE TELECOMUNICACIONES TELMEX	\$ 2,471.00	0.60	2,559.51	2,471.00	-0.11	2,560.00
ANUNCIOS EN DIRECTORIO	\$ 193.00	0.88	193.72	193.00	-0.60	194.00
CARSO GLOBAL	\$ 0.00	0.80	0.00	0.00	-0.80	0.00
<b>Totales</b>	<b>\$ 2,664.00</b>	<b>2.28</b>	<b>2,753.23</b>	<b>2,664.00</b>	<b>-1.51</b>	<b>2,754.00</b>

(dos mil setecientos cincuenta y cuatro pesos 00/100 M.N.) Impuestos Incluidos

\*La diferencia de centavos aplicará en su próximo estado de cuenta.

\*El pago de \$ 2,560.00 le permite cubrir el saldo por sus Servicios de Telecomunicaciones de Telmex. El pago de \$ 2,754.00 le permite disfrutar de los servicios y productos de Telmex y de otros proveedores, así como disponer de una línea de crédito para compras a plazos en su Tienda Telmex.

\*Los pagos parciales se abonarán al concepto de Servicios Telecomunicaciones hasta cubrir el importe señalado la cuenta del cliente, posteriormente se aplicará a Tiendas Telmex y el remanente de forma proporcional al saldo que muestre cada una de las compañías en el Estado de Cuenta.

## Servicios de Telecomunicaciones

### Planes y Paquetes

Descripción	Importe
PAQUETE TELMEX NEGOCIO ILIMITADO 1	1,265.66
<b>Total sin impuestos</b>	<b>\$ 1,265.66</b>

\* Incluye: Renta de hasta 2 líneas comerciales, Infinitum, minutos a celular ilimitados, llamadas locales ilimitadas, minutos LDI y LDM ilimitados, Servicios Digitales, las mejores tarifas Lada.

### infinitum.

Descripción	Importe
INFINITUM NEGOCIO RED	608.69
<b>Total sin impuestos</b>	<b>\$ 608.69</b>

La unidad de medida para todos los conceptos facturados es: E48 SERVICIO.  
 Método de pago: PPD - Pago en Parceladas o Dinero. El pago de esta factura no libera al cliente de adeudos anteriores o de consumos no incluidos en la misma. Los tarros de crédito dados en pago por el suscriptor, en los casos autorizados, serán recibidos bajo la condición "salvo buen color". Con base en el Artículo de la Ley General de Títulos y Operaciones de Crédito, TELEFONOS DE MEXICO S.A.B. DE C.V. cobra el 20% de administración por concepto de Crédito Devueltos.  
 Lugar de expedición: 06500 Ciudad de México

Régimen Fiscal: 601 Régimen General de Ley Personas Morales.

Pague esta factura en cualquier sucursal de los siguientes bancos y establecimientos más cercanos de su localidad.

<b>BANCOS</b>	SCOTIABANK	AL SUPER	SUPER GONZALEZ
BAJIO	SANTANDER	CXXO **	SUPERAMA
BANAMEX	BANCO AZTECA **	AKINET	SUPERETTES DEL RIO
BANCOPPEL		PAGATODO	TELECOMM-TELEGRAFOS
BANORTE	<b>ESTABLECIMIENTOS</b>	PORTON	TODO EN XCD
BANREGIO	BODEGA AJRERRA	RAGAZZI	WALMART
BANSEFI	BIP BIP	SAMS	
BBVA BANCOMER	CASAS LEY	SANBORNS	
CI BANCO	CONEXIA	S-MART ***	
HSBC	COPPEL	SORIANA	
BANCO MULTIVA	FAMSA	SUBURBIA	

\*\* INCLUIVE SABADOS Y DOMINGOS

\*\*\* 24 HORAS Y DIAS FESTIVOS



**Servicios Especiales**

Descripción	Importe
PUBLICIDAD EN DIRECTORIOS	167.00
<b>Total</b>	<b>\$ 167.00</b>

**Anuncios en Directorio**

Fecha	Cliente	Proveedor / Descripción	Mes	Importe
Ago-01-2005	000102558781	ADI83 / INTERNET 0006	18 / 18	167.00
<b>Total</b>				<b>\$ 167.00</b>

**Servicios facturados y/o cobrados por cuenta y orden de:**

Clave	Proveedor	RFC	Régimen Fiscal	Dirección Fiscal
ADI83	ANUNCIOS EN DIRECTORIOS	ADI830701389	601 General de Ley Personas Morales	JAMES SULLIVAN, 127, SAN RAFAEL, CUAUHTEMOC, CUAUHTEMOC, CIUDAD DE MEXICO, MEXICO, C.P. 06-470

**Servicio Local**

Descripción	Importe
RENTA 656613 0975	198.00
IDENTIFICADOR DE LLAMADAS	25.00
SERVICIO 800 EMPRESARIAL	16.00
LLAMADAS (de todos los números)	29.60
<b>Total sin impuestos</b>	<b>\$ 268.60</b>

**Llamadas**

Teléfono	Periodo	Llamadas		Por Pagar	x Tarifa =	Total
		Realizadas	- Libres			
656613 0975	Ago 1 - Ago 31	20	0	0	--	--
656613 5697	Ago 1 - Ago 31	11	11	0	--	--
<b>Total sin impuestos</b>		<b>31</b>	<b>11</b>	<b>20</b>	<b>1.48</b>	<b>\$ 29.60</b>

"Visite [telmex.com/mitelmex](http://telmex.com/mitelmex) y encuentre sin costo como parte de su factura, el desglose de llamadas recibidas y realizadas, la fecha y hora, así como la duración de las mismas"

► **656613 0975**

**SERVICIO 800 EMPRESARIAL**

Fecha	Hora	Teléfono	Población	Tipo de Tarifa	Minutos	Importe
Ago-16	15:22	656174 7582	MEXICO	NORMAL	20	16.00
<b>Total sin impuestos</b>					<b>20</b>	<b>\$ 16.00</b>

► **656613 0975**

*Resumen de las 20 llamadas salientes*

**A NUMEROS LOCALES**

Número	Llamadas	Número	Llamadas	Número	Llamadas	Número	Llamadas
614429 1330	4	614201 2990	2	656170 4203	1	656379 6193	1

**A NUMEROS CELULARES**

Número	Llamadas	Número	Llamadas	Número	Llamadas	Número	Llamadas	Número	Llamadas
614218 5056	5	656102 4089	1	656125 7750	1	656595 4875	1	671108 4577	1
636103 7978	1	656104 8438	1	656129 2717	1				

► **656613 5697**

*Resumen de las 11 llamadas salientes*

**A NUMEROS LOCALES**

Número	Llamadas
656170 3601	1

**A NUMEROS CELULARES**

Número	Llamadas	Número	Llamadas	Número	Llamadas	Número	Llamadas
656582 8799	5	656199 7522	2	656215 7382	2	871461 4797	1

**LADA**



**Celulares**



Descripción	Importe
LLAMADAS A CELULAR "EL QUE LLAMA PAGA" 656613 0975	28.04
LLAMADAS A CELULAR "EL QUE LLAMA PAGA" 656613 5697	0.00
<b>Total sin impuestos</b>	<b>\$ 28.04</b>

▶ **656613 0975**

*Detalle de 12 Llamadas a celular*

Fecha	Hora	Teléfono	Minutos	Importe	Fecha	Hora	Teléfono	Minutos	Importe
Ago-01	10:54	636103 7978	2	0.66	Ago-15	08:23	614218 5056	11	3.76
Ago-03	10:04	614218 5056	24	8.21	Ago-16	13:53	614218 5056	1	0.34
Ago-07	08:44	656129 2717	2	0.68	Ago-16	13:54	614218 5056	2	0.68
Ago-11	09:05	656104 8438	10	3.42	Ago-16	13:59	671108 4577	4	1.37
Ago-11	14:25	656125 7750	3	1.03	Ago-17	09:08	614218 5056	7	2.39
Ago-11	14:46	656595 4875	3	1.03	Ago-22	14:03	656102 4089	13	4.45
<b>Total sin impuestos</b>								<b>82</b>	<b>\$ 28.04</b>

▶ **656613 5697**

*Detalle de 10 Llamadas a celular*

Fecha	Hora	Teléfono	Minutos	Importe	Fecha	Hora	Teléfono	Minutos	Importe
Ago-01	10:17	656199 7522	1	0.00	Ago-23	16:03	656582 8799	1	0.00
Ago-04	18:01	656199 7522	3	0.00	Ago-24	19:15	656582 8799	1	0.00
Ago-11	07:46	656215 7382	1	0.00	Ago-27	11:26	656582 8799	1	0.00
Ago-11	08:52	656215 7382	1	0.00	Ago-27	12:53	656582 8799	1	0.00
Ago-17	09:27	871461 4797	1	0.00	Ago-27	14:26	656582 8799	1	0.00
<b>Total sin impuestos</b>								<b>12</b>	<b>\$ 0.00</b>

Las llamadas con importe \$0.00 corresponden a minutos de su Paquete Telmex.

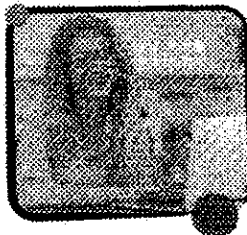

**Con Claro-drive**

Comparte documentos sin importar su tamaño y protégelos con contraseña.

Solo activa **sin costo adicional** con tu Paquete en [telmex.com/activacion](http://telmex.com/activacion)

Consulta términos y condiciones e información transparente en [telmex.com/activacion](http://telmex.com/activacion)