

No. 0014765

## CONCEPTO DEL PAGO

Nancy Gutiérrez Sáenz

Reembolso por pago de bocadillos para la graduación de la certificación del personal de capacitación del personal de la Comisión Estatal de los Derechos Humanos.

CUENTA	SUB-CUENTA	NOMBRE	PARCIAL	DEBE	HABER
1-1120-1-00-000		Banamex 3513213 Ppal.			1,705.20
			<b>SUMAS</b>		1,705.20

RECIBI CHEQUE

HECHA POR:

REVISADA POR:

AUTORIZADA POR:

POLIZA No.

*Nancy Gutiérrez Sáenz*  
 FIRMA DEL COBRADOR

R.V.M. 30-01-23

14765



**COMISION ESTATAL DE LOS DERECHOS HUMANOS**  
 AV. ZARCO No. 2427 COL. ZARCO CHIHUAHUA, CHIH. C.P. 31020  
 TEL Y FAX 614-201-2990 AL 95  
 R.F.C.: CED-920927-MP5  
 CLABE: 002150093435132136

No. 0014765

FECHA

Enero 30, 2023

PAGUESE POR ESTE CHEQUE A

Nancy Gutiérrez Sáenz

\$ 1,705.20

(Mil setecientos cinco pesos 20/100 m.n.)

MONEDA NACIONAL

COPIA



Banco Nacional de México, S.A.  
 Integrante del Grupo Financiero Banamex

El Banco Nacional de México

SUC. PROVINCIAL, CHIHUAHUA, CHIH. 0830

NUM. CTA. 351321-3

FIRMAS AUTORIZADAS

No.

CONCEPTO DEL PAGO

Nancy Gutiérrez Sáenz

Reembolso por pago de bocadillos para la graduación de la certificación del personal de capacitación del personal de la Comisión Estatal de los Derechos Humanos.

SUB-CUENTA	NOMBRE	PARCIAL	DEBE	HABER
1-1120-1-00-000	Banamex 3513213 Ppal.			1,705.20
SUMAS				1,705.20

RECIBI CHEQUE

HECHA POR:

REVISADA POR:

AUTORIZADA POR:

POLIZA No.

*Nancy Gutiérrez Sáenz*  
 FIRMA DEL COBRADOR

R.V.L. 30-01-23

14765



**COMISION ESTATAL DE LOS DERECHOS HUMANOS**  
 AV. ZARCO No. 2427 COL. ZARCO CHIHUAHUA, CHIH. C.P. 31020  
 TEL Y FAX 614-201-2990 AL 95  
 R.F.C. CED-920927-MP5  
 CLABE: 002150093435132136

No. 0014765

FECHA

Enero 30, 2023

PAGUESE POR ESTE CHEQUE A

Nancy Gutiérrez Sáenz

\$ 1,705.20

(Mil setecientos cinco pesos 20/100 m.n.)

MONEDA NACIONAL

**cíbanamex**  
 El Banco Nacional de México

Banco Nacional de México, S.A.  
 Integrante del Grupo Financiero Banamex

SUC. PROVINCIAL, CHIHUAHUA, CHIH. 0830

NUM. CTA. 351321-3

FIRMAS AUTORIZADAS

No.

CONCEPTO DEL PAGO

Nancy Gutiérrez Sáenz

Reembolso por pago de bocadillos para la graduación de la certificación del personal de capacitación del personal de la Comisión Estatal de los Derechos Humanos.

	SUB-CUENTA	NOMBRE	PARCIAL	DEBE	HABER
	1-1120-1-00-000	Banamex 3513213 Ppal.			1,705.20
			<b>SUMAS</b>		1,705.20

RECIBI CHEQUE

HECHA POR:

REVISADA POR:

AUTORIZADA POR:

POLIZA No.

R.V.L. 30-01-23

14765

FIRMA DEL COBRADOR



Usr: DianaTrevizo  
Rep: rptPoliza

**COMISIÓN ESTATAL DE LOS DERECHOS HUMANOS  
ESTADO DE CHIHUAHUA**

Póliza: C00119 Del 30/01/2023

Fecha y hora de Impresión | 15/mar./2023 03:25 p. m.  
Página | 1

Concepto: REEMBOLSO F/A34C56580 BOCADILLOS GRADUACION CERTIFICACION CAPACITADORES CEDH

Beneficiario: **GUTIERREZ SAENZ NANCY**

Folio / Cheque : **14765**

No	Cuenta	Descripción de la cuenta	Cargo	Abono	Concepto del movimiento
0001	2112-1-001429	LIZZETE GABRIELA CASAS	\$1,705.20		REEMBOLSO F/A34C56580 BOCADILLOS GRADUACION CERTIFICACION CAPACITADORES CEDH
0002	1112-01-0001	BANAMEX 3513213 PPAL.		\$1,705.20	REEMBOLSO F/A34C56580 BOCADILLOS GRADUACION CERTIFICACION CAPACITADORES CEDH
<b>Sumas iguales =&gt;</b>			<u>1,705.20</u>	<u>1,705.20</u>	



"2022. Año del Centenario de la llegada de la Comunidad Menonita a Chihuahua"

Lugar: Chihuahua, Chih.  
Fecha: 10 de diciembre de 2022  
No. of.: CEDH/8.3s.404/2022  
Asunto: Reposición

**C.P. RAFAEL VALENZUELA LICON  
DIRECTOR DE SERVICIOS ADMINISTRATIVOS DE LA COMISION ESTATAL DE  
LOS DERCHOS HUMANOS  
PRESENTE. -**

Por este medio reciba un cordial saludo. Solicito a usted de su aprobación para que sea reembolsada la cantidad de \$1,705.20 pesos por concepto de pago de bocadillos que fueron dspuestos para la graduación de la certificación del personal de capacitación de la comisión estatal de los derechos humanos

Sin otro particular y agradeciendo sus consideraciones, quedo a la orden.



**LICDA. NANCY GUTIÉRREZ SÁENZ  
TITULAR DE CAPACITACIÓN, PROMOCIÓN  
Y DIFUSIÓN DE LA CEDH**

COMISIÓN ESTATAL  
DE LOS  
DERECHOS HUMANOS  
PI 20  
30 DIC 2022 UFP  
14:54 hrs.  
**RECIBIDO**

Av. Zarco 2427, colonia Zarco • Teléfono: (614) 201 29 90

• Teléfono: 800 201 1758

[www.cedhchihuahua.org.mx](http://www.cedhchihuahua.org.mx)

RFC emisor: CACL760222AT9 Folio fiscal: 71B3A9EF-FBBD-41C2-8A50-97BA34C56580  
 Nombre emisor: LIZBETE GABRIELA CASAS CERVANTES No. de serie del CFD: 0000100000502411218  
 RFC receptor: CED020927MPE Código postal, fecha y hora de emisión: 31124 2022-12-08 22:38:16  
 Nombre receptor: COMISION ESTATAL DE LOS DERECHOS HUMANOS Efecto de comprobante: Ingreso  
 Código postal del receptor: 31020 Régimen fiscal: Personas Físicas con Actividades Empresariales y Profesionales  
 Régimen fiscal: Personas Morales con Fines no Lucrativos Exportación: No aplica  
 Uso CFD: Gastos en general

Conceptos

Clave del producto de venta	No. identificación	Cantidad	Clave del producto	Unidad	Valor unitario	Importe	Exención	Clave del impuesto	
2011400	QUEBOS DE HUEVOS	1.00	HS7	Pieza	190.00	190.00			
	Nombre de producto		Nombre de unidad		Impuesto	Tipo	Base	Tasa o Cuota	Importe
					IVA	Traslado	190.00	16.00%	30.40
2011400	QUEBOS DE FRUTOS SECOS	1.00	HS7	Pieza	180.00	180.00			
	Nombre de producto		Nombre de unidad		Impuesto	Tipo	Base	Tasa o Cuota	Importe
					IVA	Traslado	180.00	16.00%	28.80
2011400	Miel	1.00	HS7	Pieza	380.00	380.00			
	Nombre de producto		Nombre de unidad		Impuesto	Tipo	Base	Tasa o Cuota	Importe
					IVA	Traslado	380.00	16.00%	60.80
2011400	CHOCOLAS 1 OLEOS	1.00	HS7	Pieza	350.00	350.00			
	Nombre de producto		Nombre de unidad		Impuesto	Tipo	Base	Tasa o Cuota	Importe
					IVA	Traslado	350.00	16.00%	56.00
2011400	QUEBOS PANELA	1.00	HS7	Pieza	290.00	290.00			
	Nombre de producto		Nombre de unidad		Impuesto	Tipo	Base	Tasa o Cuota	Importe
					IVA	Traslado	290.00	16.00%	46.40
2011400	DATILES	1.00	HS7	Pieza	200.00	200.00			
	Nombre de producto		Nombre de unidad		Impuesto	Tipo	Base	Tasa o Cuota	Importe
					IVA	Traslado	200.00	16.00%	32.00

Moneda: Peso Mexicano Subtotal \$ 1,470.00  
 Forma de pago: Transparencia electrónica de fondos (incluye SPEI) Impuestos trasladados IVA 16.00% \$ 235.20  
 Método de pago: Pago en una sola exhibición Total \$ 1,705.20

Este documento es una representación impresa de un CFDI

RFC emisor: CACL760222AT9 Folio fiscal: 71B3A9EF-FBBD-41C2-8A50-97BA34C56580

Bello digital del CFDI:

Wipm4QYy3gm2aK1rD3Lm290GR80gowlWZaorRidU990H0m5+DH3W6CyCB+8Z3JNRJUAAnDoe49y7Pvhwghy8at8Kf9TVPWZJCvRoeqhe1+X8CGP8K6baUePm7onTY  
 HHAFLU4un7aswfoQDw6RVgCnu7i7BmaRUC2zeFT2eRVM4i88h10jLpQWZlF0v5y88PpMnh2306wXK0z81ab/SpF86ospyYMNwGTanLLC8B87U865UoCjapj05Zr8LQ5j0  
 6Rf+836w3C9nGQNV58h804KtuceU8yKc2HyZ5WYUW8f8hkggX1A==

Bello digital del SAT:

a4c2AJo7zaMeibm1E8dRRC9B3AbUhuUcJ7v8tPCCAv14y0nW630bqaraz0VAXUv5qBkUJEPhmCpJkVz2QEt1K6nqaMFMLH8M11Z6vYAc6W5K88qjeCvYMMmYv28a  
 48057vVULQ8B7v88Ck80G4v0nUcX8R8M8m3V3UcLe+Hy70aU0TlPUL60b48Nj0cA20Yc5PWF6JUCw2zreplK8mbY+7KahPpU3aPUJyU8K3v8i671FR80yWFRWN808p  
 e0Y5VZng0N0u8H7Zvaxp47z0x6VnJpW2uXMedz7w==



Cadena Original del complemento de certificación digital del SAT:

[1.1]71B3A9EF-FBBD-41C2-8A50-97BA34C56580|2022-12-08T22:38:02|SAT97070INN|Wipm4QYy3gm2aK1rD3Lm290GR80gowlWZaorRidU990H0m5+DH3W6CyCB+8Z3JNRJUAAnDoe49y7Pvhwghy8at8Kf9TVPWZJCvRoeqhe1+X8CGP8K6baUePm7onTYHHAFLU4un7aswfoQDw6RVgCnu7i7BmaRUC2zeFT2eRVM4i88h10jLpQWZlF0v5y88PpMnh2306wXK0z81ab/SpF86ospyYMNwGTanLLC8B87U865UoCjapj05Zr8LQ5j06Rf+836w3C9nGQNV58h804KtuceU8yKc2HyZ5WYUW8f8hkggX1A==|0000100000504465028|

RFC del proveedor de certificación: SAT97070INN Fecha y hora de certificación: 2022-12-08 22:38:02

No. de serie del certificado SAT: 0000100000504465028

**Verificación de comprobantes fiscales digitales por internet**

RFC del emisor	Nombre o razón social del emisor	RFC del receptor	Nombre o razón social del receptor
CACL760222AT9	LIZZETE GABRIELA CASAS CERVANTES	CED920927MP5	COMISION ESTATAL DE LOS DERECHOS HUMANOS
Folio fiscal	Fecha de expedición	Fecha certificación SAT	PAC que certificó
71B3A9EF-FBBD-41C2-8A50-97BA34C56580	2022-12-08T22:39:16	2022-12-08T22:39:52	SAT970701NN3
Total del CFDI	Efecto del comprobante	Estado CFDI	Estatus de cancelación
\$1,705.20	Ingreso	Vigente	Cancelable con aceptación

Imprimir



**Delizzias Gourmet**

Tienda de Alimentos Especializada . Cafetería . Pastelería .

**LIZZETE GABRIELA CASAS CERVANTES**

**RFC: CACL760222AT9**

Campo del Olmo # 9526, 31124 Chihuahua

✉ delizziasgourmete@gmail.com

☎ 614 250 7764

COMISION ESTATAL DE LOS DERECHOS HUMANOS  
Presente.-

Chihuahua, Chih. a 1 de diciembre de 2022.

At'n: Karla Paola Yáñez Aguirre

Se envía a continuación cotización de productos solicitados para entregar el día 8 de diciembre del año en curso:

Caja de cheese bites	\$350.00
Charola tres quesos	\$350.00
1 queso panela	\$200.00
Dátiles.	\$200.00
1 queso mediano frutos secos	\$180.00
1 queso mediano higos	\$190.00
Subtotal	\$1,470.00
IVA.	\$235.20
Total	\$1,705.20

Dátiles rellenos (12 pzas) \$200.00



Combinación de dos quesos batidos con  
nuez y almendras  
Mediano \$190.00  
Grande \$290.00







## Delizias Gourmet

Tienda de Alimentos Especializada . Cafetería . Pastelería .

**LIZZETE GABRIELA CASAS CERVANTES**

**RFC: CACL760222AT9**

Campo del Olmo # 9526, 31124 Chihuahua

✉ [deliziasgourmete@gmail.com](mailto:deliziasgourmete@gmail.com)

☎ 614 250 7764

Panela con tomate y pesto  
\$200.00



Promoción de botanas:  
\$350.00

3 quesos a elegir del menú (incluye uvas)  
16 cheese bites de frutos secos, arándanos, chile de árbol y mermelada  
Queso con nuez, almendras, arándanos, mermelada y habanero.

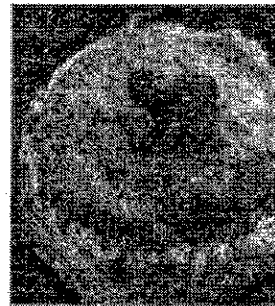
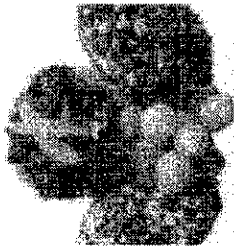

---

Atentamente.  
Lizzete Gabriela Casas Cervantes



Chihuahua, Chih., a 01 de febrero de 2023.

**Lic. Nancy Gutiérrez Sáenz.**  
**Jefa del Departamento de Capacitación, Promoción y Difusión.**  
**de la Comisión Estatal de los**  
**Derechos Humanos.**  
**Presente.-**

Se le convoca a la Segunda Sesión Ordinaria de este Órgano Colegiado, la cual se llevará a cabo el día jueves 02 de febrero del año en curso, a las 9:30 a.m., en la Sala de Juntas 1 de las Oficinas Centrales del Organismo, para tales efectos se incluye Orden del día y Asunto a Tratar.

**Atentamente.-**

  
**C.P. Rafael Valenzuela Licón.**  
**Presidente del Comité de Adquisiciones,**  
**Arrendamientos y Servicios de la Comisión**  
**Estatad de los Derechos Humanos.**

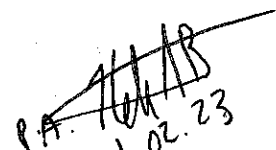
*Handwritten signature and date:*  
P.A.   
01.02.23



- Declaración del quorum legal.
- Lista de Asistencia.
- Se somete a consideración del Comité la derogación del "Manual del Comité de Adquisiciones, Arrendamientos y Servicios de la Comisión Estatal de los Derechos Humanos y Lineamientos Generales para el Desarrollo de los Procedimientos de Contratación". Con fundamento en el artículo art 1 fracción III, 6 párrafo segundo y quinto, 29 fracción I y V de la Ley de Adquisiciones, Arrendamientos y Contratación de Servicios del Estado de Chihuahua (en adelante "la Ley").
- Con fundamento en el artículo art 1 fracción III, 6 párrafo segundo, 29 fracción I de la Ley de Adquisiciones, Arrendamientos y Contratación de Servicios del Estado de Chihuahua (en adelante "la Ley").
- Solicitud para realizar la Licitación Pública Presencial No. CEDH:16c.5.003/2023; relativa a la adquisición de 5 licencias del software de diseño ADOBE CLOUD (Photoshop, Lightroom, After Effects, Illustrator, Premier Pro, InDesign, Adobe XD), 1 licencia del software ADOBE ACROBAT PRO, y 6 licencias del software ADOBE ACROBAT STANDARD, y arrendamiento de 7 equipos multifuncionales requeridos por el Departamento de Informática.
- Asuntos Generales.

Atentamente.-



**C.P. Rafael Valenzuela Licón.**  
**Presidente del Comité de Adquisiciones,**  
**Arrendamientos y Servicios de la Comisión**  
**Estatad de los Derechos Humanos, Chihuahua.**