



Usr: DianaTrevizo
Rep: rptPoliza

**COMISIÓN ESTATAL DE LOS DERECHOS HUMANOS
ESTADO DE CHIHUAHUA**

Póliza: C01243 Del 06/11/2020

Fecha y hora de Impresión | 11/nov./2020 12:19 p. m.
Página | 1

Concepto: RBO. SERVICIO TELEFONICO OFNA DELICIAS 639474773 OCTUBRE 2020. GP Directo 1422 TELEFONOS DE MEXICO, SAB DE CV, Pago: 698

Beneficiario: TELEFONOS DE MEXICO, SAB DE CV

Folio / Cheque : SPEI

No	Cuenta	Descripción de la cuenta	Cargo	Abono	Concepto del movimiento
0001	8240-110120-C0101-20-3141-1	Telefonía tradicional G. Corriente	\$1,898.00		GC
0002	8220-110120-C0101-20-3141-1	Telefonía tradicional G. Corriente		\$1,898.00	GC
0003	8250-110120-C0101-20-3141-1	Telefonía tradicional G. Corriente	\$1,898.00		GD Folio: 1422, Factura: 100024211
0004	8240-110120-C0101-20-3141-1	Telefonía tradicional G. Corriente		\$1,898.00	GD Folio: 1422, Factura: 100024211
0005	5131-3141	Telefonía tradicional	\$1,898.00		GD Folio: 1422, Factura: 100024211
0006	2112-1-000024	TELEFONOS DE MEXICO, SAB DE		\$1,898.00	GD Folio: 1422, Factura: 100024211
0007	8260-110120-C0101-20-3141-1	Telefonía tradicional G. Corriente	\$1,898.00		GE
0008	8250-110120-C0101-20-3141-1	Telefonía tradicional G. Corriente		\$1,898.00	GE
0009	8270-110120-C0101-20-3141-1	Telefonía tradicional G. Corriente	\$1,898.00		GP Directo 1422 TELEFONOS DE MEXICO, SAB DE CV, Pago: 698
0010	8260-110120-C0101-20-3141-1	Telefonía tradicional G. Corriente		\$1,898.00	GP Directo 1422 TELEFONOS DE MEXICO, SAB DE CV, Pago: 698
0011	2112-1-000024	TELEFONOS DE MEXICO, SAB DE	\$1,898.00		GP Directo 1422 TELEFONOS DE MEXICO, SAB DE CV, Pago: 698
0012	1112-01-0001	BANAMEX 3513213 PPAL.		\$1,898.00	GP Directo 1422 TELEFONOS DE MEXICO, SAB DE CV, Pago: 698
Sumas iguales =>			11,388.00	11,388.00	

Historial -

Cliente	73562443
Razón Social	COMISION ESTATAL DE LOS DERECHOS HUM

Detalle de operación

Datos de la operación

Nombre de la operación	Pago de Servicios	Estatus	Por Aplicar
Fecha de solicitud	06/11/2020 16:02:00	Fecha	
Servicio / Medio	BancaNet Empresarial	Número de Autorización	281720
Importe	\$ 1,898.00	Autorizador 1	07 PERLA I RIVERA O
Moneda	MXN	Autorizador 2	08 NESTOR ARMENDARIZ LOYA

Cuentas

	Cuenta origen
Tipo	00
Sucursal	934
Cuenta	3513213
Nombre	
Fecha valor / Aplicación	

Datos adicionales

*La consulta de movimientos es sólo de carácter informativo, no tiene validez oficial como comprobante legal o fiscal.

44509/2020



COMISION ESTATAL DE LOS DERECHOS HUMANOS

CALLE 1a. NORTE No. 4, COL. CENTRO, C.P. 33000
TEL. (639) 474-4773 CD. DELICIAS, CHIH.
oficina.delicias@cedhchihuahua.org.mx
www.cedhchihuahua.org.mx www.dhnet.org.mx

Oficio No: CEDH: 5.10s.1.019/2020

Asunto: El que se indica

Cd. Delicias, Chih., a 04 de noviembre de 2020

C. P. RAFAÉL VALENZUELA LICÓN
DIRECTOR DE SERVICIOS ADMINISTRATIVOS DE LA CEDH.
P R E S E N T E.-

Por medio del presente, le envío un cordial saludo, así mismo remito factura número 100720100024211, con folio fiscal número CCB272A1 A90C 421C 96B7 E17D9DE7273C, de servicio telefónico de esta oficina regional a mi cargo por parte de la compañía TELMEX correspondiente al mes de octubre de 2020, dicha factura es por la cantidad de \$1,898.00 (Son mil ochocientos noventa y ocho pesos 00/100 M.N). Por lo cual solicito de la manera más atenta se realice el pago correspondiente.

Anexo copia simple de factura y su respectiva requisición.

Sin otro particular, le reitero mis saludos.

ATENTAMENTE

LIC. JESÚS RAYMUNDO MATA CÁRDENAS
VISITADOR TITULAR

COMISION
ESTATAL
DE LOS
DERECHOS
HUMANOS



COMISION ESTATAL DE LOS DERECHOS HUMANOS

CALLE 1a. NORTE No. 4, COL. CENTRO, C.P. 33000
TEL. (639) 474-4773 CD. DELICIAS, CHIH.
oficina.delicias@cedhchihuahua.org.mx
www.cedhchihuahua.org.mx www.dhnet.org.mx

U S E

Oficio No: CEDH: 5.10s.1.019/2020

Asunto: El que se indica

Cd. Delicias, Chih., a 04 de noviembre de 2020

C. P. RAFAÉL VALENZUELA LICÓN
DIRECTOR DE SERVICIOS ADMINISTRATIVOS DE LA CEDH.
P R E S E N T E.-

Por medio del presente, le envío un cordial saludo, así mismo remito factura número 100720100024211, con folio fiscal número CCB272A1 A90C 421C 96B7 E17D9DE7273C, de servicio telefónico de esta oficina regional a mi cargo por parte de la compañía TELMEX correspondiente al mes de octubre de 2020, dicha factura es por la cantidad de \$1,898.00 (Son mil ochocientos noventa y ocho pesos 00/100 M.N). Por lo cual solicito de la manera más atenta se realice el pago correspondiente.

Anexo copia simple de factura y su respectiva requisición.

Sin otro particular, le reitero mis saludos.

ATENTAMENTE

M.
P.D.
LIC. JESÚS RAYMUNDO MATA CÁRDENAS
VISITADOR TITULAR



COMISION ESTATAL DE LOS DERECHOS HUMANOS

CALLE 1a. NORTE No. 4, COL. CENTRO, C.P. 33000
TEL. (639) 474-4773 CD. DELICIAS, CHIH.
oficina.delicias@cedhchihuahua.org.mx
www.cedhchihuahua.org.mx www.dhnet.org.mx

U S E

Oficio No: CEDH: 5.10s.1.019/2020

Asunto: El que se indica

Cd. Delicias, Chih., a 04 de noviembre de 2020

C. P. RAFAÉL VALENZUELA LICÓN
DIRECTOR DE SERVICIOS ADMINISTRATIVOS DE LA CEDH.
P R E S E N T E.-

Por medio del presente, le envío un cordial saludo, así mismo remito factura número 100720100024211, con folio fiscal número CCB272A1 A90C 421C 96B7 E17D9DE7273C, de servicio telefónico de esta oficina regional a mi cargo por parte de la compañía TELMEX correspondiente al mes de octubre de 2020, dicha factura es por la cantidad de \$1,898.00 (Son mil ochocientos noventa y ocho pesos 00/100 M.N). Por lo cual solicito de la manera más atenta se realice el pago correspondiente.

Anexo copia simple de factura y su respectiva requisición.

Sin otro particular, le reitero mis saludos.

ATENTAMENTE

LIC. JESÚS RAYMUNDO MATA CÁRDENAS
VISITADOR TITULAR



COMISIÓN ESTATAL DE LOS DERECHOS HUMANOS
 ZARCO No. 2427 COL. ZARCO, CHIHUAHUA, CHIH. C.P. 31020

TEL. Y FAX 201-2990 al 95 CON 6 LÍNEAS
 LADA SIN COSTO 01-800-201-1758

FECHA DE ELABORACION	FOLIO DE REQUISICION
04/11/2020	21

REQUISICIÓN DE ADQUISICIÓN DE BIENES

ÁREA SOLICITANTE:	NOMBRE Y FIRMA DEL TITULAR DEL AREA SOLICITANTE:
OFICINA REGIONAL DELICIAS	LIC. JESUS RAYMUNDO MATA CARDENAS
NOMBRE Y FIRMA DEL TITULAR DEL DEPARTAMENTO DE ADQUISICIONES, ARRENDAMIENTOS Y SERVICIOS:	
LIC. KARLA PAOLA YÁÑEZ AGUIRRE.	

ESTADO DE CHIHUAHUA
SECRETARÍA DE ECONOMÍA
DIRECCIÓN DE BIENES

	CANTIDAD	UNIDAD DE MEDIDA	DESCRIPCIÓN
1	1	SERVICIO	SOLICITUD DE PAGO FACTURA TELMEX MES DE OCTUBRE.
2			
3			
4			
5			
6			
7			
8			
9			
10			

OBSERVACIONES:
LA FACTURA VENCE EL DÍA 08 DE NOVIEMBRE DE 2020



Servicio Local



Llamadas

Teléfono	Periodo	Llamadas			x Tarifa =	Total
		Realizadas	- Libres =	Por Pagar		
639467 5185	Sep 1 - Sep 30	0	0	0	--	--
639467 6184	Sep 1 - Sep 30	103	103	0	--	--
639474 4773	Sep 1 - Sep 30	133	133	0	--	--
Total sin impuestos		236	236	0	1.48	\$ 0.00

"Visite telmex.com/mitelmex y encuentre sin costo como parte de su factura, el desglose de llamadas recibidas y realizadas, la fecha y hora, así como la duración de las mismas"

► **639467 6184** *Resumen de las 103 llamadas salientes*

A NUMEROS LOCALES

Número	Llamadas	Número	Llamadas	Número	Llamadas
614417 1147	100	614429 3300	1	621478 0001	1

A NUMEROS CELULARES

Número	Llamadas
639155 7241	1

► **639474 4773** *Resumen de las 133 llamadas salientes*

A NUMEROS LOCALES

Número	Llamadas	Número	Llamadas	Número	Llamadas	Número	Llamadas	Número	Llamadas
614201 2990	13	639139 0400	4	639472 0333	2	621478 0001	1	639473 3630	1
614201 2991	11	639467 5021	4	558651 4114	1	639180 1602	1	639473 3939	1
614429 3300	9	648462 2400	3	614201 2992	1	639467 6139	1	639474 1546	1
639472 9555	6	639470 8600	2	614301 0186	1	639472 0025	1		

A NUMEROS DE LARGA DISTANCIA INTERNACIONAL

Número	Llamadas
720766 2608	2

A NUMEROS CELULARES

Número	Llamadas	Número	Llamadas	Número	Llamadas	Número	Llamadas	Número	Llamadas
639110 0997	7	639136 3318	2	639102 4410	1	639119 0914	1	639174 7842	1
639173 5825	4	639149 4429	2	639102 6072	1	639130 2804	1	639176 9684	1
639177 2834	4	639155 7241	2	639102 6888	1	639130 3732	1	639177 1868	1
639187 6202	3	639169 6495	2	639106 9015	1	639148 6756	1	639190 9526	1
639102 2211	2	639174 5124	2	639107 5160	1	639150 4570	1	639501 9401	1
639109 1105	2	639194 9180	2	639109 1452	1	639154 7464	1	648109 4227	1
639109 7292	2	639398 8620	2	639110 8687	1	639160 0540	1	648122 3773	1
639112 0494	2	614607 3844	1	639118 3646	1	639172 7200	1	648125 4692	1
639114 9479	2								

LADA



► **639474 4773**

LADA AUTOMATICA INTERNACIONAL

Fecha	Hora	Teléfono	Población	Tipo de Tarifa	Minutos	Importe
Sep-14	10:16	720766 2608	DENVER	ILIMITADO	1	
Sep-14	10:16	720766 2608	DENVER	ILIMITADO	3	
Total sin impuestos					4	0.00

Celulares



Descripción	Importe
LLAMADAS A CELULAR "EL QUE LLAMA PAGA" 639467 6184	0.00
LLAMADAS A CELULAR "EL QUE LLAMA PAGA" 639474 4773	0.00
Total sin impuestos	\$ 0.00

▶ 639467 6184

Detalle de 1 Llamada a celular

Fecha	Hora	Teléfono	Minutos	Importe
Sep-02	12:03	639155 7241	6	0.00
Total sin impuestos			6	\$ 0.00

▶ 639474 4773

Detalle de 67 Llamadas a celular

Fecha	Hora	Teléfono	Minutos	Importe	Fecha	Hora	Teléfono	Minutos	Importe
Sep-01	09:16	639194 9180	2	0.00	Sep-15	09:49	639177 1868	2	0.00
Sep-01	09:21	639190 9526	4	0.00	Sep-15	12:14	639174 7842	1	0.00
Sep-01	11:08	648125 4692	1	0.00	Sep-15	17:39	639110 0997	4	0.00
Sep-01	13:10	639398 8620	1	0.00	Sep-15	20:04	639110 0997	1	0.00
Sep-01	13:52	639398 8620	2	0.00	Sep-16	16:31	639110 0997	2	0.00
Sep-02	12:07	639187 6202	1	0.00	Sep-17	10:33	639130 2804	1	0.00
Sep-02	13:16	639169 6495	2	0.00	Sep-17	10:49	639118 3646	2	0.00
Sep-03	09:58	639102 4410	1	0.00	Sep-17	14:06	639109 1105	1	0.00
Sep-03	11:47	614607 3844	2	0.00	Sep-18	10:07	648122 3773	2	0.00
Sep-04	09:15	639106 9015	1	0.00	Sep-21	09:22	639150 4570	1	0.00
Sep-04	09:16	639187 6202	1	0.00	Sep-21	12:29	639102 6888	2	0.00
Sep-04	10:15	639119 0914	1	0.00	Sep-21	13:20	639169 6495	2	0.00
Sep-04	12:28	639109 1105	6	0.00	Sep-23	13:37	639102 6072	11	0.00
Sep-04	12:34	639177 2834	1	0.00	Sep-23	13:51	639155 7241	9	0.00
Sep-04	12:36	639110 8687	1	0.00	Sep-23	14:36	639154 7464	5	0.00
Sep-04	14:44	639177 2834	1	0.00	Sep-24	11:19	639149 4429	3	0.00
Sep-04	14:47	639102 2211	1	0.00	Sep-24	11:56	639160 0540	2	0.00
Sep-04	14:51	639102 2211	11	0.00	Sep-24	11:58	639149 4429	2	0.00
Sep-07	08:26	639130 3732	1	0.00	Sep-24	14:07	639112 0494	1	0.00
Sep-08	12:09	639176 9684	1	0.00	Sep-24	14:09	648109 4227	2	0.00
Sep-08	12:17	639110 0997	2	0.00	Sep-25	09:34	639177 2834	1	0.00
Sep-09	09:27	639107 5160	2	0.00	Sep-25	09:42	639194 9180	1	0.00
Sep-09	09:30	639177 2834	1	0.00	Sep-25	12:09	639187 6202	2	0.00
Sep-09	11:19	639110 0997	1	0.00	Sep-25	13:07	639109 1452	1	0.00
Sep-09	12:42	639110 0997	2	0.00	Sep-25	13:09	639173 5825	1	0.00
Sep-10	18:47	639114 9479	1	0.00	Sep-25	13:10	639173 5825	1	0.00
Sep-10	18:56	639114 9479	1	0.00	Sep-28	10:24	639173 5825	1	0.00
Sep-11	09:40	639501 9401	1	0.00	Sep-28	10:25	639173 5825	1	0.00
Sep-11	10:31	639148 6756	4	0.00	Sep-28	12:44	639112 0494	4	0.00
Sep-11	14:26	639109 7292	1	0.00	Sep-29	12:23	639172 7200	1	0.00
Sep-11	14:26	639109 7292	1	0.00	Sep-30	09:21	639110 0997	1	0.00
Sep-14	08:59	639136 3318	1	0.00	Sep-30	11:41	639174 5124	3	0.00
Sep-14	08:59	639136 3318	1	0.00	Sep-30	11:44	639174 5124	1	0.00
Sep-14	13:00	639155 7241	7	0.00					
Total sin impuestos			143	\$ 0.00					

Las llamadas con importe \$0.00 corresponden a minutos de su Paquete Telmex.

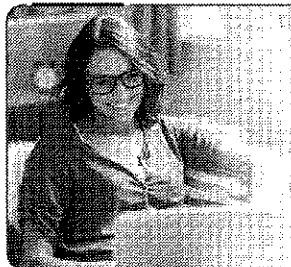

Domicilia el pago de tu Recibo con cargo a tu tarjeta de crédito, es muy fácil, solo entra a telmex.com/domicilianegocio

También puedes pagar a través de nuestros canales digitales:



telmex.com/negocio



App Telmex



800 123 0321

RFC del emisor	Nombre o razón social del emisor	RFC del receptor	Nombre o razón social del receptor
TME840315KT6	TELEFONOS DE MEXICO S.A.B. DE C.V.	CED920927MP5	COMISION ESTATAL DE DERECHOS HUMANOS
Folio fiscal	Fecha de expedición	Fecha certificación SAT	PAC que certificó
CCB272A1-A90C-421C-96B7-E17D9DE7273C	2020-10-18T19:44:47	2020-10-19T15:07:13	TME840315KT6
Total del CFDI	Efecto del comprobante	Estado CFDI	Estatus de cancelación
\$1,897.99	Ingreso	Vigente	Cancelable sin aceptación

Imprimir

Enlaces

- [Declaración de Accesibilidad \(https://www.gob.mx/accesibilidad\)](https://www.gob.mx/accesibilidad)
- [Política de privacidad \(https://www.gob.mx/privacidad\)](https://www.gob.mx/privacidad)
- [Términos y Condiciones \(https://www.gob.mx/terminos\)](https://www.gob.mx/terminos)
- [Marco Jurídico \(http://www.ordenjuridico.gob.mx\)](http://www.ordenjuridico.gob.mx)