



COMISIÓN ESTATAL DE LOS DERECHOS HUMANOS ESTADO DE CHIHUAHUA

Fecha y hora de Impresión | 20/oct./2020
12:49 p. m.
Página | 1

Usr: DianaTrevizo
Rep: rptPoliza

Póliza: C01133 Del 05/10/2020

Concepto: RBO. ENERGIA ELECTRICA OFNA JUAREZ 19AGO-18SEPT20. GP Directo 1290 CFE SUMINISTRADOR DE SERVICIOS BASICOS, Pago: 618

Beneficiario: CFE SUMINISTRADOR DE SERVICIOS BASICOS

Folio / Cheque : SPEI

No	Cuenta	Descripción de la cuenta	Cargo	Abono	Concepto del movimiento	
0001	8240-522820-C0101-36-3111-1	Energía eléctrica G. Corriente	\$2,055.00		GC	
0002	8240-110120-C0101-36-3111-1	Energía eléctrica G. Corriente	\$8,704.73		GC	
0003	8240-110120-C0101-36-3111-1	Energía eléctrica G. Corriente	\$1,200.28		GC	
0004	8220-522820-C0101-36-3111-1	Energía eléctrica G. Corriente		\$2,055.00	GC	
0005	8220-110120-C0101-36-3111-1	Energía eléctrica G. Corriente		\$8,704.73	GC	
0006	8220-110120-C0101-36-3111-1	Energía eléctrica G. Corriente		\$1,200.28	GC	
0007	8250-522820-C0101-36-3111-1	Energía eléctrica G. Corriente	\$2,055.00		GD Folio: 1290, Factura: 36486590	
0008	8250-110120-C0101-36-3111-1	Energía eléctrica G. Corriente	\$8,704.73		GD Folio: 1290, Factura: 36486590	
0009	8250-110120-C0101-36-3111-1	Energía eléctrica G. Corriente	\$1,200.28		GD Folio: 1290, Factura: 36486590	
0010	8240-522820-C0101-36-3111-1	Energía eléctrica G. Corriente		\$2,055.00	GD Folio: 1290, Factura: 36486590	
0011	8240-110120-C0101-36-3111-1	Energía eléctrica G. Corriente		\$8,704.73	GD Folio: 1290, Factura: 36486590	
0012	8240-110120-C0101-36-3111-1	Energía eléctrica G. Corriente		\$1,200.28	GD Folio: 1290, Factura: 36486590	
0013	5131-3111	Energía eléctrica	\$11,960.01		GD Folio: 1290, Factura: 36486590	
0014	2112-1-000036	CFE SUMINISTRADOR DE		\$11,960.01	GD Folio: 1290, Factura: 36486590	
	8260-522820-C0101-36-3111-1	Energía eléctrica G. Corriente	\$2,055.00		GE	
	8260-110120-C0101-36-3111-1	Energía eléctrica G. Corriente	\$8,704.73		GE	
0017	8260-110120-C0101-36-3111-1	Energía eléctrica G. Corriente	\$1,200.28		GE	
0018	8250-522820-C0101-36-3111-1	Energía eléctrica G. Corriente		\$2,055.00	GE	
0019	8250-110120-C0101-36-3111-1	Energía eléctrica G. Corriente		\$8,704.73	GE	
0020	8250-110120-C0101-36-3111-1	Energía eléctrica G. Corriente		\$1,200.28	GE	
0021	8270-522820-C0101-36-3111-1	Energía eléctrica G. Corriente	\$2,055.00		GP Directo 1290 CFE SUMINISTRADOR DE SERVICIOS BASICOS, Pago: 618	
0022	8270-110120-C0101-36-3111-1	Energía eléctrica G. Corriente	\$8,704.73		GP Directo 1290 CFE SUMINISTRADOR DE SERVICIOS BASICOS, Pago: 618	
0023	8270-110120-C0101-36-3111-1	Energía eléctrica G. Corriente	\$1,200.28		GP Directo 1290 CFE SUMINISTRADOR DE SERVICIOS BASICOS, Pago: 618	
0024	8260-522820-C0101-36-3111-1	Energía eléctrica G. Corriente		\$2,055.00	GP Directo 1290 CFE SUMINISTRADOR DE SERVICIOS BASICOS, Pago: 618	
0025	8260-110120-C0101-36-3111-1	Energía eléctrica G. Corriente		\$8,704.73	GP Directo 1290 CFE SUMINISTRADOR DE SERVICIOS BASICOS, Pago: 618	
0026	8260-110120-C0101-36-3111-1	Energía eléctrica G. Corriente		\$1,200.28	GP Directo 1290 CFE SUMINISTRADOR DE SERVICIOS BASICOS, Pago: 618	
0027	2112-1-000036	CFE SUMINISTRADOR DE	\$11,960.01		GP Directo 1290 CFE SUMINISTRADOR DE SERVICIOS BASICOS, Pago: 618	
0028	1112-01-0001	BANAMEX 3513213 PPAL.		\$11,960.00	GP Directo 1290 CFE SUMINISTRADOR DE SERVICIOS BASICOS, Pago: 618	
0029	5599-0001	AJUSTES POR REDONDEO		\$0.01	GP Directo 1290 CFE SUMINISTRADOR DE SERVICIOS BASICOS, Pago: 618	
			71,760.06	71,760.06		

Servicios

Cliente	73562443
Razón Social	COMISION ESTATAL DE LOS DERECHOS HUM

Por Aplicar = Su operación ha sido aplicada o bien esta por aplicarse de acuerdo a la fecha y hora programada en su captura.

Capturista

Usuario

Autorizadores

Usuario 07
Usuario 08

PERLA I,RIVERA/O
NESTOR,ARMENDARIZ/LOYA

Cuentas

Cuenta retiro

934/3513213

Línea de captura

015951308022512010060000119602

Datos de la transferencia

Importe MXN	11,960.00
Número de Autorización	050868
Autorización remota	La autorización remota debe realizarse antes de la fecha y hora programada.
Fecha programada	05/10/2020
Hora programada	12:00 hrs

4030/2020



COMISIÓN ESTATAL DE LOS DERECHOS HUMANOS

AVE. DE LOS INSURGENTES No. 4327, COL. LOS NOGALES
CD. JUÁREZ, CHIH. C.P. 32330
TEL. 656-251-97-51

LADA SIN COSTO 800-201-17-58

E-MAIL: asesoriajrz@yahoo.com.mx

dhchihuahua.org.mx

www.dhnet.org.mx

OFICIO CEDH: 3.10s. 117/2020

Asunto: El que se indique.

Cd. Juárez, Chih., a 02 de octubre del 2020.

OK
Pagado
5. Oct. 20
Archivar

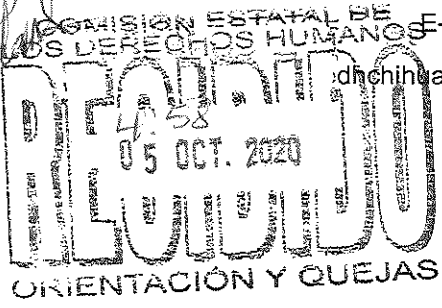

C.P. RAFAEL VALENZUELA LICÓN
DIRECTOR DE SERVICIOS ADMINISTRATIVOS

Por medio de la presente le saludo cordialmente, así mismo me permito hacer solicitud de pago de servicios que a continuación se manifiesta:

- CFE (Comisión Federal de Electricidad) con un importe total de \$11,960.41 pesos.

Sin otro particular de momento, quedando a sus órdenes para resolver cualquier duda y reiterando a usted las seguridades de mi atenta y distinguida consideración.

ATENTAMENTE.



LIC. CÉSAR RENÉ DÍAZ GUTIÉRREZ
VISITADOR TITULAR DE LA COMISIÓN ESTATAL
DE LOS DERECHOS HUMANOS EN CIUDAD JUÁREZ.

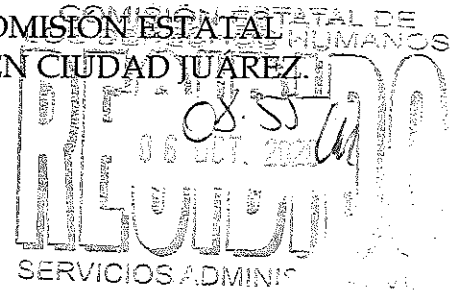

“2020, POR UN NUEVO FEDERALISMO, FISCAL, JUSTO Y EQUITATIVO”
“2020, AÑO DE LA SANIDAD VEGETAL”



Comisión Federal de Electricidad®

CFE Suministrador de Servicios Básicos
Río Ródano No. 14, colonia Cuauhtémoc,
Alcaldía Cuauhtémoc, Código Postal 06500,
Ciudad de México. RFC: CSS160330CP7

COM EST DE LOS DER HUM

AV. DE LOS INSURGENTES 4327
PRIV. DE DUMAS
EL COLEGIO
CD. JUAREZ CHIH., CHIH.
C.P. 32340

TOTAL A PAGAR:

\$11,960

(ONCE MIL NOVECIENTOS SESENTA PESOS M.N.)

NO. DE SERVICIO: 595130802251
RMU: 32600 13-08-21 CED -920927 041 CFE

PERIODO FACTURADO: 19 AGO 20 - 18 SEP 20

TARIFA: GDMTO **NO. MEDIDOR:** R5168W **MULTIPLICADOR:** 30

FECHA LÍMITE DE PAGO: 06 OCT 20

CARGA CONECTADA KW: 55

DEMANDA CONTRATADA KW: 55

CORTE A PARTIR: 07 OCT 20

Concepto	No. medidor	Lectura actual		Lectura anterior		Diferencia	Totales
		Medida ●	Estimada ●	Medida ●	Estimada ●		
KWh	R5168W	1144		1085		59	4,720
KW	R5168W	0.465		0		0.465	37
Varh		549		520		29	2,320
Mes	Días de servicio	Consumo prom. diario		Energía KWh		Precios \$/KWh	
Mes	Factor de proporción	Demanda máxima \$/kW		Precios \$/kW		Importe (MXN)	Factor de potencia

Concepto	Costos de la energía en el Mercado Eléctrico Mayorista				Desglose del importe a pagar	
	\$	\$/kW	\$/kWh	Importe (MXN)	Concepto	Importe (MXN)
Suministro	973.88	0.00	0.00	973.88	Cargo Fijo ¹	973.88
Distribución	0.00	845.75	0.00	845.75	Energía	8,773.99
Transmisión	0.00	0.00	792.49	792.49	2% Baja Tensión ²	194.96
CENACE	0.00	0.00	37.76	37.76	Cargo Factor de Potencia ³	19.88
Energía	0.00	0.00	4,049.76	4,049.76	Subtotal	9,962.71
Capacidad	0.00	3,021.80	0.00	3,021.80	IVA 8%	797.01
SCnMEM ⁴	0.00	0.00	26.43	26.43	Facturación del Período	10,759.72
Total	973.88	3,867.55	4,906.44	9,747.87	Derecho de Alumbrado Público ⁵	1,200.00
					Adeudo Anterior	17,121.69
					Su Pago	-17,121.00
					Total	\$11,960.41

1) SCnMEM: Costos relacionados con los servicios del Mercado. (2) DAP: Derecho al Alumbrado Público. (3) Cargos o créditos: Diversos conceptos que se pueden incluir en el aviso recibo relacionados con el suministro.



Fecha, hora y lugar de impresión: 21 SEP 2020 15:05:00 CFE contigo

El Gobierno Federal trabaja contra la impunidad, con tu ayuda fortalecemos la lucha. Secretaría de la Función Pública quejas y denuncias al Teléfono:

32600 13-08-21 CED -920927 041 CFE

01 595130802251 201006 000011960 2



75DC04A017510100

Repartir

8

\$11,960

(ONCE MIL NOVECIENTOS SESENTA PESOS M.N.)

CONSUMO HISTÓRICO

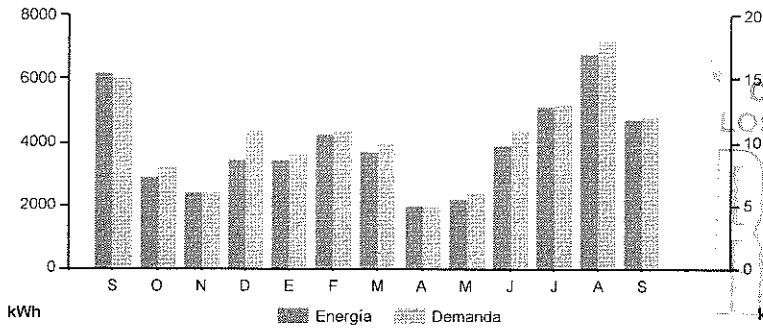

1073/2020
 COMISIÓN ESTATAL DE LOS DERECHOS HUMANOS
 01 OCT 2020
 VALBUENA JUAREZ

Periodo	Demanda máxima kW	Consumo total kW	Factor potencia %	Factor carga %	Precio medio (MXN)
SEP 19	15	6,160	90.59	19	2.2042
OCT 19	8	2,880	89.44	14	2.3934
NOV 19	6	2,400	94.87	20	2.4169
DIC 19	11	3,440	93.72	30	2.2121
ENE 20	9	3,440	89.02	29	2.3451
FEB 20	11	4,240	89.78	31	2.2777
MAR 20	10	3,680	89.44	28	2.3476
ABR 20	5	2,000	76.57	33	2.8622
MAY 20	6	2,160	84.62	11	2.5868
JUN 20	11	3,920	87.58	15	2.3345
JUL 20	13	5,120	88.88	16	2.2354
AGO 20	18	6,800	90.48	22	2.0931
SEP 20	17	4,720	89.74	17	2.1107

Datos: Este documento es una representación impresa de un CFDI. Pago en una sola exhibición.

CEDESUR
 Certificados
 Régimen

Este documento es una representación impresa de un CFDI. Pago en una sola exhibición.

1|08C1624F-0EBF-4153-8A82-0B767407D2B4|2020-09-15:05:51jvRZXzZnw0kot484NYGrinRfjDWza4hPhuIX+h0lzS0GjWVs1I23euNaHSLB6Y618JQZNXs05XIVf+v9s+q3NxHU7ydlvhyRjHReIP5x0P5gloNljgsUBrroNDhd2sJ8GT7KsvMco4sTxkIP8e/TZ7/aaZxqT8vcZmtTcOWdqVJxV79ojMirUPSBdXlWPTic8H227P/GYAq1R2+w+a9yizfSjBMEdbeyPCwDQ3xScsnpMD2J7dIXELIXQaPwRIOZlIbC9HNFANujUeYyOyT5e+X65TUqByAOaFpU0iY77YU9zZD0Qjmr+R0BJ8h982ZxZnw0kot484NYGrinRfjDWza4hPhuIX+h0lzS0GjWVs1I23euNaHSLB6Y618JQZNXs05XIVf+v9s+q3NxHU7ydlvhyRjHReIPmfn5x0P5glo9sUBrroNDhd2sJ8GT7KsvMco4sTxkIP8e/TZ7/aaZxqT8vcZmtTcOWdqVJxV79ojMirUPSBdXlWPTic8H227P/GYAq1R2+w+a9yizfSjBMEdbeyPCwDQ3xScsnpMD2J7dIXELIXQaPwRIOZlIbC9HNFANujUeYyOyT5e+X65TUqByAOaFpU0iY77YU9zZD0Qjmr+R0BJ8h98JWkqz22TkyNBLO1VdAvseglmreCtLS+QGJyNZfoAI/3+RiYaPjSvs8dsLFMAKN8913NDvwxwbGEKaSBmJoly7DXyoMppk1Hl9aZjvDlWaqZ0IOJixQC8+KUmjlx+SappUDfGvRbFKHP9AuwLySxGeN4wUAzS6hK2FNQxu3HLMpNnmz4P7Jgs8gLCJ19p5JzCaPsZBdD3YJKqz+v

Instaneas y recursos a disposición de los usuarios para atender quejas:

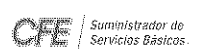

¡AVISO IMPORTANTE!
 Cre a partir de 07 OCT 20.
 - Quejas por falta de Servicio y/o aclaraciones de tu recibo llama al 071.

Conoce los servicios de los diferentes suministradores: <http://usuariocalificado.cre.gob.mx/UsuarioCalificado/ListadoSuministrador>

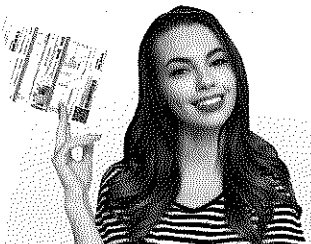

¡MEDIOS AUTORIZADOS DE COBRANZA!

