



Usu: DianaTrevizo
Rep: rptPoliza

**COMISIÓN ESTATAL DE LOS DERECHOS HUMANOS
ESTADO DE CHIHUAHUA**

Póliza: C00901 Del 10/08/2020

Fecha y hora de Impresión 13/ago./2020
12:26 p. m.
Página 1

Concepto: RBO. ENERGIA ELECTRICA OFNA NCG 04JUN-05AGO20. GP Directo 1022 CFE SUMINISTRADOR DE SERVICIOS BASICOS, Pago: 478

Beneficiario: CFE SUMINISTRADOR DE SERVICIOS BASICOS

Folio / Cheque : SPEI

No	Cuenta	Descripción de la cuenta	Cargo	Abono	Concepto del movimiento
0001	8240-110120-C0101-50-3111-1	Energía eléctrica G. Corriente	\$430.00		GC
0002	8240-110120-C0101-50-3111-1	Energía eléctrica G. Corriente	\$100.00		GC
0003	8220-110120-C0101-50-3111-1	Energía eléctrica G. Corriente		\$430.00	GC
0004	8220-110120-C0101-50-3111-1	Energía eléctrica G. Corriente		\$100.00	GC
0005	8250-110120-C0101-50-3111-1	Energía eléctrica G. Corriente	\$430.00		GD Folio: 1022, Factura: 66997546
0006	8250-110120-C0101-50-3111-1	Energía eléctrica G. Corriente	\$100.00		GD Folio: 1022, Factura: 66997546
0007	8240-110120-C0101-50-3111-1	Energía eléctrica G. Corriente		\$430.00	GD Folio: 1022, Factura: 66997546
0008	8240-110120-C0101-50-3111-1	Energía eléctrica G. Corriente		\$100.00	GD Folio: 1022, Factura: 66997546
0009	5131-3111	Energía eléctrica	\$530.00		GD Folio: 1022, Factura: 66997546
0010	2112-1-000036	CFE SUMINISTRADOR DE		\$530.00	GD Folio: 1022, Factura: 66997546
0011	8260-110120-C0101-50-3111-1	Energía eléctrica G. Corriente	\$430.00		GE
0012	8260-110120-C0101-50-3111-1	Energía eléctrica G. Corriente	\$100.00		GE
0013	8250-110120-C0101-50-3111-1	Energía eléctrica G. Corriente		\$430.00	GE
0014	8250-110120-C0101-50-3111-1	Energía eléctrica G. Corriente		\$100.00	GE
15	8270-110120-C0101-50-3111-1	Energía eléctrica G. Corriente	\$430.00		GP Directo 1022 CFE SUMINISTRADOR DE SERVICIOS BASICOS, Pago: 478
0016	8270-110120-C0101-50-3111-1	Energía eléctrica G. Corriente	\$100.00		GP Directo 1022 CFE SUMINISTRADOR DE SERVICIOS BASICOS, Pago: 478
0017	8260-110120-C0101-50-3111-1	Energía eléctrica G. Corriente		\$430.00	GP Directo 1022 CFE SUMINISTRADOR DE SERVICIOS BASICOS, Pago: 478
0018	8260-110120-C0101-50-3111-1	Energía eléctrica G. Corriente		\$100.00	GP Directo 1022 CFE SUMINISTRADOR DE SERVICIOS BASICOS, Pago: 478
0019	2112-1-000036	CFE SUMINISTRADOR DE	\$530.00		GP Directo 1022 CFE SUMINISTRADOR DE SERVICIOS BASICOS, Pago: 478
0020	1112-01-0001	BANAMEX 3513213 PPAL.		\$530.00	GP Directo 1022 CFE SUMINISTRADOR DE SERVICIOS BASICOS, Pago: 478
Sumas iguales =>			3,180.00	3,180.00	



BancaNet Empresarial

Lunes 10 de Agosto de 2020, 1:54 PM Centro de México

Servicios	
Cliente	73562443
Razón Social	COMISION ESTATAL DE LOS DERECHOS HUM

Por Aplicar = Su operación ha sido aplicada o bien esta por aplicarse de acuerdo a la fecha y hora programada en su captura.

Capturista	Usuario
-------------------	----------------

Autorizadores	Usuario 07	PERLA I,RIVERA/O
	Usuario 08	NESTOR,ARMENDARIZ/LOYA

Cuentas	Cuenta retiro
	934/3513213
	Línea de captura
	016061901000952008210000005309

Datos de la transferencia	Importe MXN	530.00
	Número de Autorización	170704
	Autorización remota	La autorización remota debe realizarse antes de la fecha y hora programada.
	Fecha programada	10/08/2020
	Hora programada	15:00 hrs



COMISIÓN ESTATAL DE LOS DERECHOS HUMANOS

CALLE ÁLVARO OBREGÓN Y JUAN MATA ORTÍZ No. 206 LOCAL 1 COL. CENTRO
NUEVO CASAS GRANDES, CHIH. C.P. 31700
TELÉFONOS 636-694-89-28
LADA SIN COSTO 800-201-17-58
E-MAIL: cedhncg2012@gmail.com

www.cedhchihuahua.org.mx www.dhnet.org.mx

OFICIO CEDH:4.10s.064/2020

OFICIO DE SOLICITUD DE PAGO DE RECIBOS DE LA LUZ
Nuevo Casas Grandes, Chihuahua; a 12 de Agosto del 2020

Archivar
OK
Pagado
10. Ago. 20

C.P. RAFEL VALENZUELA LICÓN
JEFE ADMINISTRATIVO
DE LA CEDH CHIHUAHUA
PRESENTE.-

Por medio de la presente me permito solicitar se realice pago de RECIBOS DE LA LUZ, del periodo del 04 de junio del 2020 al 5 de agosto del 2020, de los medidores número T960 y T961, con número de contrato 606190100133, del LOCAL 2 y número de contrato del local 1 el 606190100095, de la oficina ubicada en Avenida Álvaro Obregón y Juan Mata Ortiz, Colonia Centro en Nuevo Casas Grandes, Chihuahua, dicha cantidad por el servicio de luz que nos fuera suministrado.

Dichos recibos a cubrir, por las cantidades que a continuación se detallan:

- *Medidor T961RX por \$530.22
- *Medidor T960RX por \$1,705.56

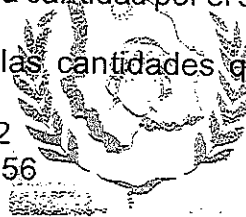

COMISIÓN
ESTATAL
DE LOS
DERECHOS
HUMANOS

Sin más por el momento, quedando a sus órdenes.

ATENTAMENTE

2,235.78

LIC. LUIS MANUEL LERMA RUIZ
VISITADOR TIULAR
CEDH NCG

COMISIÓN ESTATAL DE
LOS DERECHOS HUMANOS
14 AGO. 2020
ORIENTACIÓN Y QUEJAS



Comisión Federal de Electricidad®

CFE Suministrador de Servicios Básicos
Río Ródano No. 14, colonia Cuauhtémoc.
Alcaldía Cuauhtémoc, Código Postal 06500,
Ciudad de México, RFC: CSS160330CP7

CEDH CHIH

JUAN MATA ORTIZ 206 LOCAL 1
JUAN MATA ORIZ Y ALVARO O
CENTRO. C.P. 31700
NUEVO CASAS GRANDES, CHIH.

TOTAL A PAGAR:

\$530

(QUINIENTOS TREINTA PESOS M.N.)

NO. DE SERVICIO : 606190100095
RMU : 31700 19-01-03 CED--920927 005 CFE

TARIFA: PDBT NO. **MEDIDOR:** T961RX **MULTIPLICADOR:** 1

PERIODO FACTURADO: 04 JUN 20 - 05 AGO 20

LIMITE DE PAGO: 21 AGO 20

CORTE A PARTIR:
22 AGO 20



**¡PAGA EL RECIBO DE LUZ
DESDE TU CELULAR!**



APP CFE CONTIGO



¡DESCÁRGALA YA!



Concepto	Lectura actual		Lectura anterior		Total periodo	Precio (MXN)	Subtotal (MXN)
	Medida	Estimada	Medida	Estimada			
Energía (kWh)	00743		00690		53		



Este gráfico refleja tu nivel de consumo. A menor uso, mayor apoyo.

Subtotal

Concepto	Costos de la energía en el Mercado Eléctrico Mayorista				Importe (MXN)	Desglose del importe a pagar	
	\$	\$/kWh	\$/kWh			Concepto	Importe (MXN)
Suministro	197.38	0.00	0.00		197.38	Cargo Fijo ⁽³⁾	197.38
Distribución	0.00	0.00	66.08		66.08	Energía	173.22
Transmisión	0.00	0.00	8.90		8.90	Subtotal	370.60
CENACE	0.00	0.00	0.42		0.42	IVA 16%	59.29
Energía	0.00	0.00	55.70		55.70	Fac. del Periodo	429.89
Capacidad	0.00	0.00	41.82		41.82	DAP ⁽²⁾	100.00
SCnMEM ⁽¹⁾	0.00	0.00	0.30		0.30	Adeudo Anterior	518.33
Total	197.38	0.00	173.22		370.60	Su Pago	-518.00
						Total	\$530.22

(1) SCnMEM: Costos relacionados con los servicios del Mercado. (2) DAP: Derecho al Alumbrado Público. (3) Cargos o créditos: Diversos conceptos que se pueden incluir en el aviso recibo relacionados con el suministro.



CFE-contigo



Fecha, hora y lugar de impresión: 08 AGO 20 11:51:52 hrs., Av. Benito Juárez No 1800 Colonia Centro Nvo. Casas Grandes Nvo. Casas Grandes Chihuahua
Mexico CP 31700

31700 19-01-03 CED--920927 005 CFE
01 606190100095 200821 00000530 9



\$530

(QUINIENTOS TREINTA PESOS M.N.)

10DC14GD10611099

Repartir

-186-

CONSUMO HISTÓRICO

Período	kWh	Importe	Pagos	Pendientes de Pago
del 03 ABR 20 al 04 JUN 20	49	\$518.00	\$518.00	
del 05 FEB 20 al 03 ABR 20	74	\$616.00	\$616.00	
del 05 FEB 19 al 05 FEB 20	96	\$701.00	\$701.00	
del 03 OCT 19 al 05 DIC 19	89	\$661.00	\$661.00	
del 05 AGO 19 al 03 OCT 19	81	\$635.00	\$635.00	
del 05 JUN 19 al 05 AGO 19	102	\$723.00	\$723.00	
del 04 ABR 19 al 05 JUN 19	103	\$725.00	\$725.00	
del 05 FEB 19 al 04 ABR 19	75	\$613.00	\$613.00	
del 04 ENE 19 al 05 FEB 19	21	\$2,565.00	\$2,565.00	

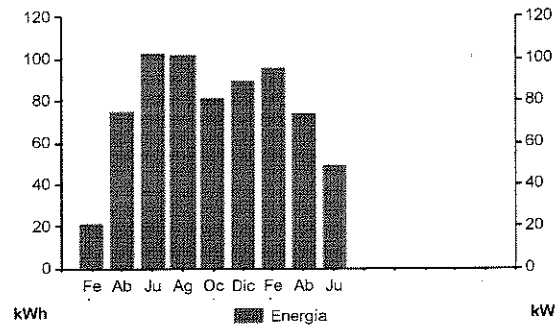

En esta temporada de estar en casa, cuida tu consumo de energía eléctrica, te recomendamos:

- Tener apagados el mayor número de focos que te sea posible.
- Utilizar la iluminación natural.
- Abrir puertas y ventanas (de esta manera correrá el aire).

Pensando en ti y en el bienestar de tu familia, nuestro compromiso es seguir

¡Conectados Contigo!

Instancias y recursos a disposición de los usuarios para atender quejas:

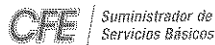

¡AVISO IMPORTANTE!

Corte a partir de los 22 AGO 20.
 Su consumo de energía eléctrica está dentro del rango con el menor costo para tarifa 02.
 Le invitamos a que se registre en nuestro portal y disfrute de la comodidad de nuestros servicios en línea.

Conoce los servicios de los diferentes suministradores: <http://usuariocalificado.cre.gob.mx/UsuarioCalificado/ListadoSuministrador>

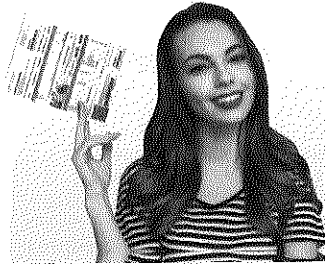

¡MEDIOS AUTORIZADOS DE COBRANZA!

