



Usu: DianaTrevizo
Rep: rptPoliza

COMISIÓN ESTATAL DE LOS DERECHOS HUMANOS
ESTADO DE CHIHUAHUA

Póliza: C00732 Del 19/06/2020

Fecha y hora de Impresión | 07/jul./2020 10:31 a. m.
Página | 1

Concepto: F/2978 LIMPIEZA, TRAZO, NIVELACIÓN, AFINE Y COMPACTACIÓN TERRENO AV. ZARCO 2435. GP DISEÑOS Y CONSTRUCCIONES CIVILES SA DE CV, Folio Pago: 366

Beneficiario: DISEÑOS Y CONSTRUCCIONES CIVILES SA DE CV

Folio / Cheque : SPEI

No	Cuenta	Descripción de la cuenta	Cargo	Abono	Concepto del movimiento
0001	8270-110120-C0101-18-3511-1	Conservación y mantenimiento menor	\$76,771.21		GP DISEÑOS Y CONSTRUCCIONES CIVILES SA DE CV, Folio Pago: 366
0002	8260-110120-C0101-18-3511-1	Conservación y mantenimiento menor		\$76,771.21	GP DISEÑOS Y CONSTRUCCIONES CIVILES SA DE CV, Folio Pago: 366
0003	2112-1-000854	DISEÑOS Y CONSTRUCCIONES	\$76,771.21		GP DISEÑOS Y CONSTRUCCIONES CIVILES SA DE CV, Folio Pago: 366
0004	1112-01-0001	BANAMEX 3513213 PPAL.		\$76,771.21	GP DISEÑOS Y CONSTRUCCIONES CIVILES SA DE CV, Folio Pago: 366
Sumas iguales =>			<u>153,542.42</u>	<u>153,542.42</u>	



Viernes 19 de Junio de 2020, 2:09 PM Centro de México

Otras cuentas		
<hr/>		
Cliente	73562443	
Razón Social	COMISION ESTATAL DE LOS DERECHOS HUM	
Por Aplicar = Su operación ha sido enviada al banco destino.		
Capturista	Usuario 07	PERLA I,RIVERA/O
Autorizadores	Usuario 07 Usuario 08	PERLA I,RIVERA/O NESTOR,ARMENDARIZ/LOYA
Cuentas	Cuenta retiro	
	COMISION ESTATAL DE DERECH - 934 / 3513213	
	Cuenta/CLABE Destino	
	BANREGIO - 058150600168600110	
Datos de la transferencia	Importe MXN	\$ 76,771.21
	Fecha valor	19/06/2020
	Fecha de aplicación	Mismo Día
	Número de referencia	2978
	Concepto del pago	SERVICIO DE LIMPIEZA TERRENO
	Número de Autorización	192114
	Autorización remota	La autorización remota debe realizarse antes de la fecha y hora programada.



COMISIÓN ESTATAL DE LOS DERECHOS HUMANOS

AVE. ZARCO No. 2427 COL. ZARCO, CHIHUAHUA, CHIH. C.P. 31020

TEL. Y FAX 201-2990 AL 95 CON 6 LÍNEAS

LADA SIN COSTO 01-800-201-1758

E-mail: Cedhch@prodigy.net.mx

www.cedhchihuahua.org.mx

www.dhnet.org.mx

Oficio: CEDH:16C.1.202/2020

Chihuahua Chih. a 19 de junio de 2020

C.P. RAFAEL VALENZUELA LICON.
DIRECTOR DE SERVICIOS ADMINISTRATIVOS.
PRESENTE.-

Por medio del presente, hago entrega de la documentación relacionada con el servicio de limpieza del terreno en la parte posterior del predio, retiro de escombros, trazo y nivelación, suministro y colocación de grava, en la propiedad con dirección Av. Zarco 2435, la cual pertenece a este organismo, contratado para esto al proveedor **Diseños y Construcciones Civiles SA de CV**, quien presenta factura con folio 2978, por el importe de **76,771.21** (setenta y seis mil setecientos setenta y un pesos 21/100 m.n.), para que realice lo conducente.

La Adquisición se realizó por Adjudicación Directa, refiriendo al artículo 74 párrafo I, de la Ley de Adquisiciones, Arrendamientos y Contratación de Servicios del Estado de Chihuahua.

Se anexa

- Solicitud de la adquisición.
- Evidencia fotográfica el estado del terreno.
- 1 cotización.
- Solicitud de suficiencia presupuestal.
- Autorización de suficiencia presupuestal.
- Orden de compra.
- Factura debidamente validada ante el SAT.
- Evidencia fotográfica.
- Documentación de situación legal del proveedor.

Recibido
PIRO

Sin otro particular, de momento, quedo de usted.

Atentamente

Rogelio Reyes Torres

Jefe de Adquisiciones, Servicios y Mantenimiento.

DISEÑOS Y CONSTRUCCIONES CIVILES, S.A. DE C.V.

BANCO	CUENTA	CLABE	PLAZA Y SUCURSAL
BANREGIO	060016860011	058150600168600110	060 - Ortiz Me



COMISIÓN ESTATAL DE LOS DERECHOS HUMANOS
 AVE. ZARCO No. 2427 COL. ZARCO, CHIHUAHUA, CHIH. C.P. 31020

TEL Y FAX 201-2990 al 95 CON 6 LÍNEAS
 LADA SIN COSTO 01-800-201-1758

FECHA DE ELABORACION	N° DE REQUISICION
17/04/2020	CHI

REQUISICION DE SOLICITUD DE SERVICIO

PROVEEDOR:	DESCRIPCION DEL SERVICIO A REALIZAR:
TELFONO:	TRABAJOS EN EL PREDIO PROPIEDAD DE ESTE ORGANISMO,
RFC:	CON DIRECCION AV. ZARCO 2435
TIPO DE SERVICIO:	SE REQUIERE RETIRAR EL ESCOMBRO DEL TERRENO POSTERIOR
1) AIRE ACONDICIONADO ()	LIMPIEZA, NIVELACION Y RELLENO CON GRAVILLA
2) CARPINTERIA ()	EL CUAL SERÁ UTILIZADO COMO ESTACIONAMIENTO
3) CERRAJERIA ()	
4) ELECTRONICO ()	
5) ELECTRICO ()	
6) LIMPIEZA (X)	
7) PINTURA ()	
8) TELEFONICO ()	
9) VEHICULOS ()	
10) OTROS (X)	
MONTO ESTIMADO:	

AREA SOLICITANTE:	NOMBRE Y FIRMA DEL TITULAR DEL AREA SOLICITANTE:
DIRECTOR DE SERVICIOS ADMINISTRATIVOS	RAFAEL VALENZUELA LICON

NOMBRE Y FIRMA DEL TITULAR DEL DEPARTAMENTO DE ADQUISICIONES, ARRENDAMIENTOS Y SERVICIOS:	
ROGELIO REYES TORRES	

OBSERVACIONES:
SE SOLICITA EL PRESENTE SERVICIO POR INDICACIONES DEL PRESIDENTE DE LA CEDH







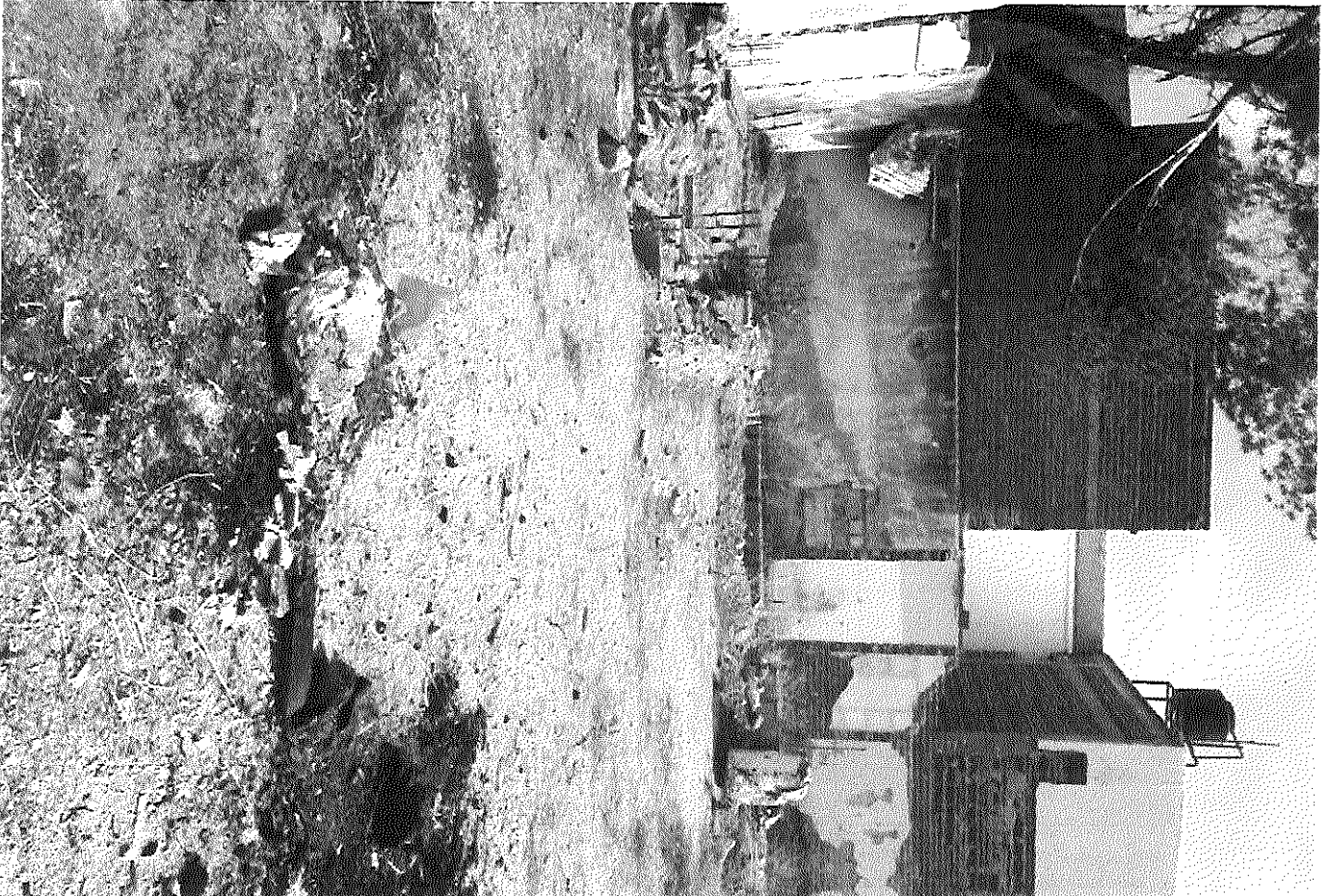



Pimentel No. 3108
 Fracc. Residencial Universidad
 R.F.C. DCC060124KS2
 Tel/fax. (614) 4 13. 96. 92
 web. www.diccsa.com.mx
 mail. contacto@diccsa.com.mx

diseños y construcciones civiles s.a. de c.v.

20/04/2020

ESTACIONAMIENTO POSTERIOR OFICINAS CEDH

Presupuesto						
Clave	Descripción	Unidad	Cantidad	Precio unitario	Total:	
	PREUPUESTO ESTACIONAMINETO		1.00	64,254.45	64,254.45	
	PREELIMINARES		1.00	34,893.95	34,893.95	
1.21	TRAZO Y NIVELACION	M2	316.50	14.82	4,690.53	
1.13	DEMOLICION DE BANQUETAS	M2	60.00	106.02	6,361.20	
TEMP*1	AFINE Y COMPACTACION DE TERRENO NATURAL	m2	316.50	42.47	13,441.76	
RET	RETIRO DE ESCOBRO PRODUCTO DE LA OBRA	M3	42.00	247.63	10,400.46	
	OBRA CIVIL		1.00	29,360.50	29,360.50	
TEMP*4	SUMINISTRO DE MATERIAL DE BANCO EN COMPACTACIONES	M3	22.75	221.01	5,027.98	
TEMP*3	SUMINISTRO Y COLOCACION DE HULE PARA EVITAR MALESA	m2	316.50	12.74	4,032.21	
GRAVA	SUMINISTRO Y COLOCACION DE 7 CM DE DE GRAVA 3/4	M2	316.50	64.14	20,300.31	
				SUBTOTAL 1	\$64,254.45	
				SUPERVISION 3%	\$1,927.63	
				SUBTOTAL 2	\$66,182.08	
				IVA 16.00 %	\$10,589.13	
				Total	\$76,771.22	

ING. JOSE LUIS RODRIGUEZ.

Página: 1/1



COMISION ESTATAL DE LOS DERECHOS HUMANOS

Chihuahua Chih., a 20 de abril de 2020

C.P. RAFAEL VALENZUELA LICON.
DIRECTOR DE SERVICIOS ADMINISTRATIVOS
PRESENTE.-

Por medio del presente hago solicitud para que se autorice la suficiencia presupuestal a las requisiciones que a continuación se describen, con el propósito de atender la petición del área correspondiente:

Importe	Concepto	Área solicitante
77,000.00	Servicio de: Limpieza de terreno, trazo y nivelación, afine y compactación de terreno, retiro de escombros, suministro y colocación de grava. A realizarse en el predio de la Av. Zarco con el número 2435, propiedad de este organismo.	Jefe de Servicios Administrativos.

Sin otro particular de momento, quedo de usted.

Atentamente

C. Rogelio Reyes Torres

Jefe de Adquisiciones, Servicios y Mantenimiento

Recibí
A.E.



COMISIÓN ESTATAL DE LOS DERECHOS HUMANOS

AVE. ZARCO No. 2427 COL. ZARCO, CHIHUAHUA, CHIH. C.P. 31020

TEL Y FAX 201-2990 AL 95 CON 6 LINEAS

LADA SIN COSTO 01-800-201-1758

E-mail: cedh@prodigy.net.mx

www.cedhchihuahua.org.mx www.dhnet.org.mx

Chihuahua, Chih., a 20 de abril del 2020

C. ROGELIO REYES TORRES
JEFE DEL DEPARTAMENTO DE ADQUISICIONES
SERVICIOS Y MANTENIMIENTO
P R E S E N T E.-

En atención al oficio Solicitud Suficiencia Presupuestal del Departamento de Adquisiciones, Servicios y Mantenimiento, de fecha 20 de abril del presente año, le informo que se autoriza Suficiencia Presupuestal por un importe de \$77,000.00, que será cubierta con la siguiente partida, la cual a la fecha cuenta con un saldo de:

CONCEPTO			
Servicio de limpieza de terreno, trazo y nivelación, afine y compactación de terreno, retiro de escombro, suministro y colocación grava. A realizarse en el predio de la Ave. Zarco No. 2435, propiedad de este Organismo.			
FUENTE DE FINANCIAMIENTO	CAPITULO	PARTIDA	IMPORTE
Recursos propios	3000	3511 – Conservación y mantenimiento menor de inmuebles (Chih)	241,898.70

Esta suficiencia presupuestal, valida que se cuenta con presupuesto disponible para pago en el ejercicio fiscal 2020; sin embargo, para llevar a cabo la adquisición del bien, servicio o arrendamiento, es necesario cumplir lo dispuesto en la Ley de Presupuesto de Egresos, Contabilidad Gubernamental y Gasto Público del Estado de Chihuahua y la Ley de Adquisiciones, Arrendamientos y Contratación de Servicios del Estado de Chihuahua.

ATENTAMENTE

C.P. RAFAEL VALENZUELA LICÓN
DIRECCIÓN DE SERVICIOS ADMINISTRATIVOS



**COMISIÓN ESTATAL DE LOS DERECHOS HUMANOS
ESTADO DE CHIHUAHUA**

Usr: ROGELIO
Rep: rptOrdenCompraForma

Fecha y hora de Impresión | 19/jun./2020
10:51 a. m.

Orden de Compra: 186

Proveedor : 854

DISEÑOS Y CONSTRUCCIONES CIVILES SA DE CV
CHIHUAHUA
, Chihuahua, CHIHUAHUA

Fecha: 17/jun./2020

Referencia: NP

DCC060124KS2

**Fecha Recepción:
17/06/2020**

**Entrega : AVE. ZARCO 2427
COL. ZARCO Chihuahua, CHIHUAHUA**

Producto / Servicio	Descripción	Cantidad	Costo	Importe	IVA	Total
3511000077	LIMPIEZA DE TERRENO, TRAZO Y NIVELACION, AFINE Y COMPACTACION DE TERRENO, SUMINISTRO Y COLOCACION DE GRAVA	1.00	\$66,182.08	\$66,182.08	10,589.13	76,771.21
				SubTotal	IVA	Total
				\$66,182.08	10,589.13	76,771.21

FORMULO	REVISO	AUTORIZO

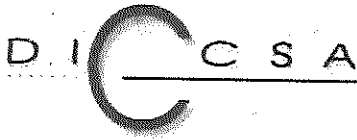

DISEÑOS Y CONSTRUCCIONES CIVILES SA DE CV

RFC: DCC060124KS2

Tipo de Comprobante: I - Ingreso
Lugar de Expedición: 31203
Regimen Fiscal: 601 - General de Ley Personas Morales

Forma de pago: 03 - Transferencia electrónica de fondos
Método de pago: PUJ - Pago en una sola exhibición
Moneda: MXN - Peso Mexicano
Folio: - 2978
Fecha: 17/6/2020 14:16:27

Datos del cliente:
Cliente: COMISION ESTATAL DE LOS DERECHOS HUMANOS
R.F.C.: CED920927MP5
Domicilio: Av. Zarco No. 2427, Zarco, C.P. 31020, Chihuahua, Chihuahua, México
Uso CFDI: G03 - Gastos en general

Table with 7 columns: Clave Producto/Servicio, Cantidad, Clave Unidad SAT, Concepto / Descripción, Valor Unitario, Descuentos, Impuestos, Importe. Row 1: 72101500, 1.00, E48, Servicio de Mantenimiento General - SERVICIO DE LIMPIEZA DE TERRENO, TRAZO Y NIVELACION, RETIRO DE ESCOMBRO, SUMINISTRO Y COLOCACION DE GRAVA, 66,182.08, 0.00, 002 - IVA - 10,589.13, 66,182.08

Observaciones

Importe con letra: SETENTA Y SEIS MIL SETECIENTOS SETENTA Y UN PESOS 21/100

Subtotal: 66,182.08
Impuestos Trasladados: 10,589.13
Total: 76,771.21

CFDI Relacionado:
Tipo Relación: -
CFDI Relacionado:



Serie del Certificado del emisor: 00001000000408408629
Folio fiscal: 2851F0B3-ESA7-4E2B-911E-6B76BBBCD5EF
No. de Serie del certificado del SAT: 00001000000404486074
Fecha y hora de certificación: Junio 17 2020 - 15:16:29

Este documento es una representación impresa de un CFDI

Sello Digital del CFDI

FuLoQTD8WFreUmTrVPBbw1/MwApAGOip8BXx+Uj1i1yUKgO9qPopB/qKTgFrev/9qlqUHL2x6Ujfc1mqc639R/egVGr17vx1Sg3QZ/WIZO6ldo0BjQDiCEKYLdRZFPo4U0ZcM0SuNj/iGdfTRwB6bkBJA4tGiOZeGMfU8fnTkq eL+NNCRHelbQwbi/vUx4XhNF3lc/2O6ueG8GHc+bQisS+9HwLPNneuWwq9dK3fHOZEABU7VpiUdrPZ3l/QoZrI ACnRi/2d2UeoNz9GAW9uSGKAHPj3waEqODOjHme2nAmubrxehZU+9K9IANMdtDhD10Z//C0pPgomTLkel9AQ==

Sello del SAT

KIYib2ydv3WW+4D7Fpc7EOzmU63iWM8WG1/pOTaP2ALu9NFKNUEy+Jz/JVPVIH8eHeXNPr3b/fbZVGAX Y8mSSVvpxbNT2kqjagfSFL9NPff7f1ZbiWp1/oh1RBhE74wrF0gdkX2LSixuBGi9o6/zsx13UcxK8A qNexpJdpQxfce0Ki+hnWbWS+XifZ+2eGrcwvWd1+QM3+SH7gwcH4OASu3+wsRv0D5gWVrj2jxtber+Hy AlpSiEVYa6egz1q8yokk2397pYpAbqA+jy/53wHOY/oSVxEfahAdq9esUlPqZ1PpaAt4/IndBa5AATC5 2SbfEkaxQi8QDXD7V94Bvw==

Cadena original del complemento de certificación digital del SAT

||1.1|2851F0B3-ESA7-4E2B-911E-6B76BBBCD5EF|2020-06-17T15:16:29|MAS0810247C0|FuLo QTD8WFreUmTrVPBbw1/MwApAGOip8BXx+Uj1i1yUKgO9qPopB/qKTgFrev/9qlqUHL2x6Ujfc1mqc639 R/egVGr17vx1Sg3QZ/WIZO6ldo0BjQDiCEKYLdRZFPo4U0ZcM0SuNj/iGdfTRwB6bkBJA4tGiOZeGM fU8fnTkqeL+NNCRHelbQwbi/vUx4XhNF3lc/2O6ueG8GHc+bQisS+9HwLPNneuWwq9dK3fHOZEABU7Vp iUdrPZ3l/QoZrIACnRi/2d2UeoNz9GAW9uSGKAHPj3waEqODOjHme2nAmubrxehZU+9K9IANMdtDhD10 Z//C0pPgomTLkel9AQ==|00001000000404486074||

RFC del emisor	Nombre o razón social del emisor	RFC del receptor	Nombre o razón social del receptor
DCC060124KS2	DISEÑOS Y CONSTRUCCIONES CIVILES SA DE CV	CED920927MP5	COMISION ESTATAL DE LOS DERECHOS HUMANOS
Folio fiscal	Fecha de expedición	Fecha certificación SAT	PAC que certificó
2851F0B3-E5A7-4E2B-911E-6B76BBBCD5EF	2020-06-17T14:16:27	2020-06-17T15:16:29	MA50810247C0
Total del CFDI	Efecto del comprobante	Estado CFDI	Estatus de cancelación
\$76,771.21	Ingreso	Vigente	Cancelable sin aceptación

Imprimir

Enlaces

- [Declaración de Accesibilidad \(https://www.gob.mx/accesibilidad\)](https://www.gob.mx/accesibilidad)
- [Política de privacidad \(https://www.gob.mx/privacidad\)](https://www.gob.mx/privacidad)

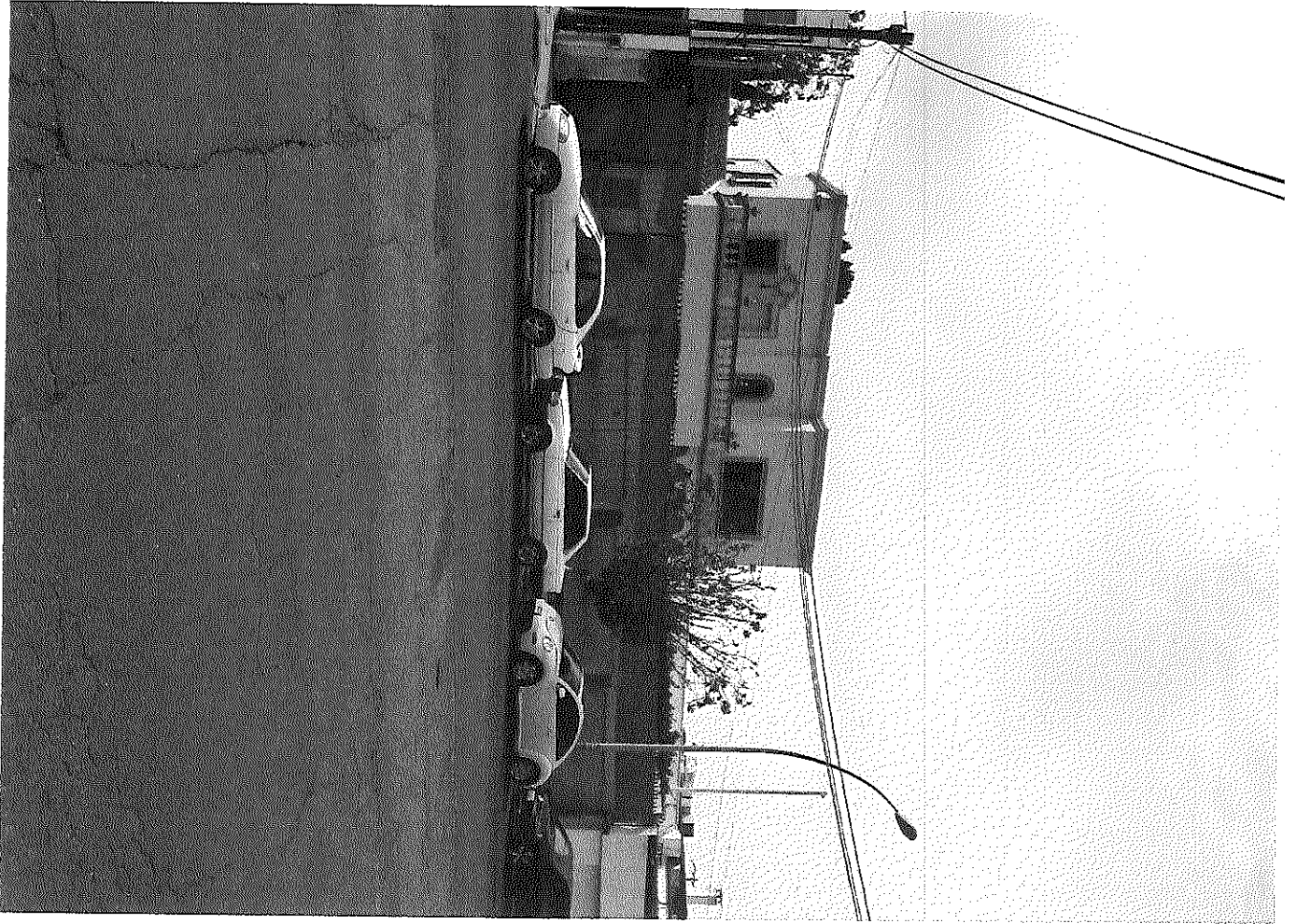









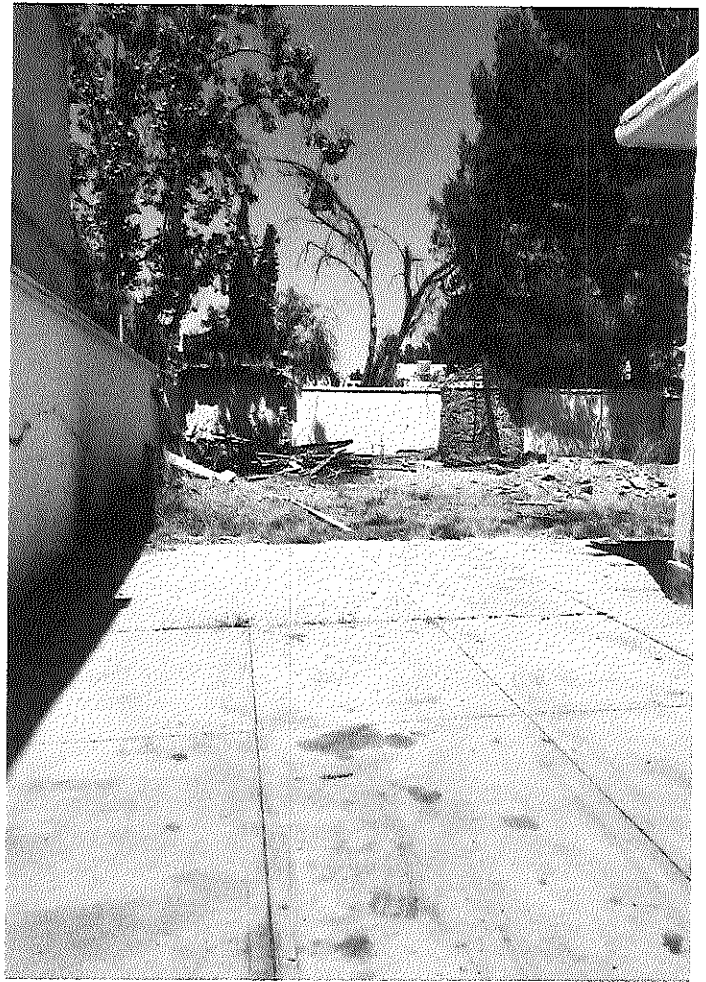







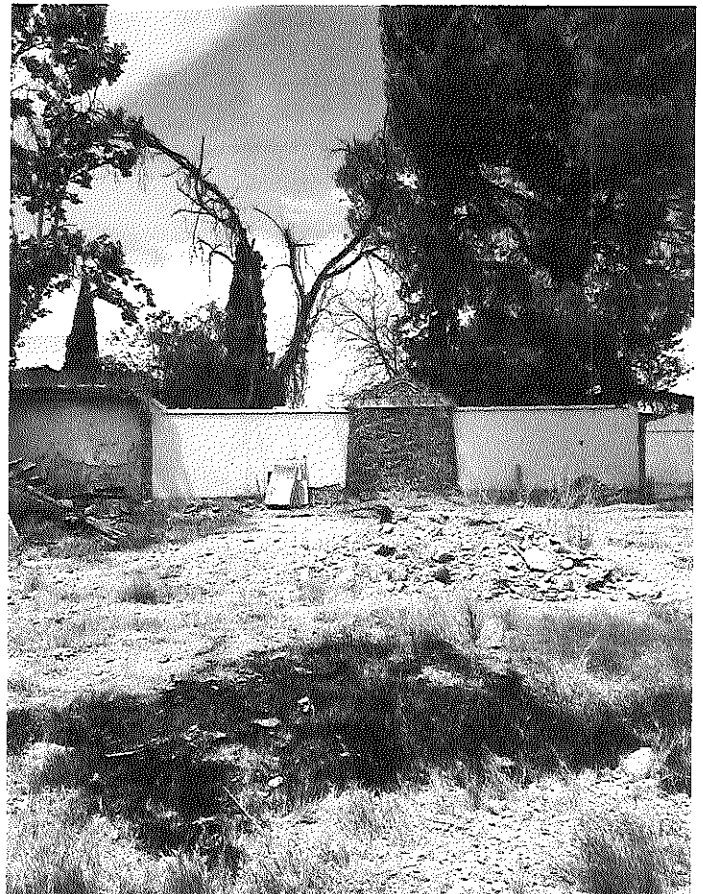







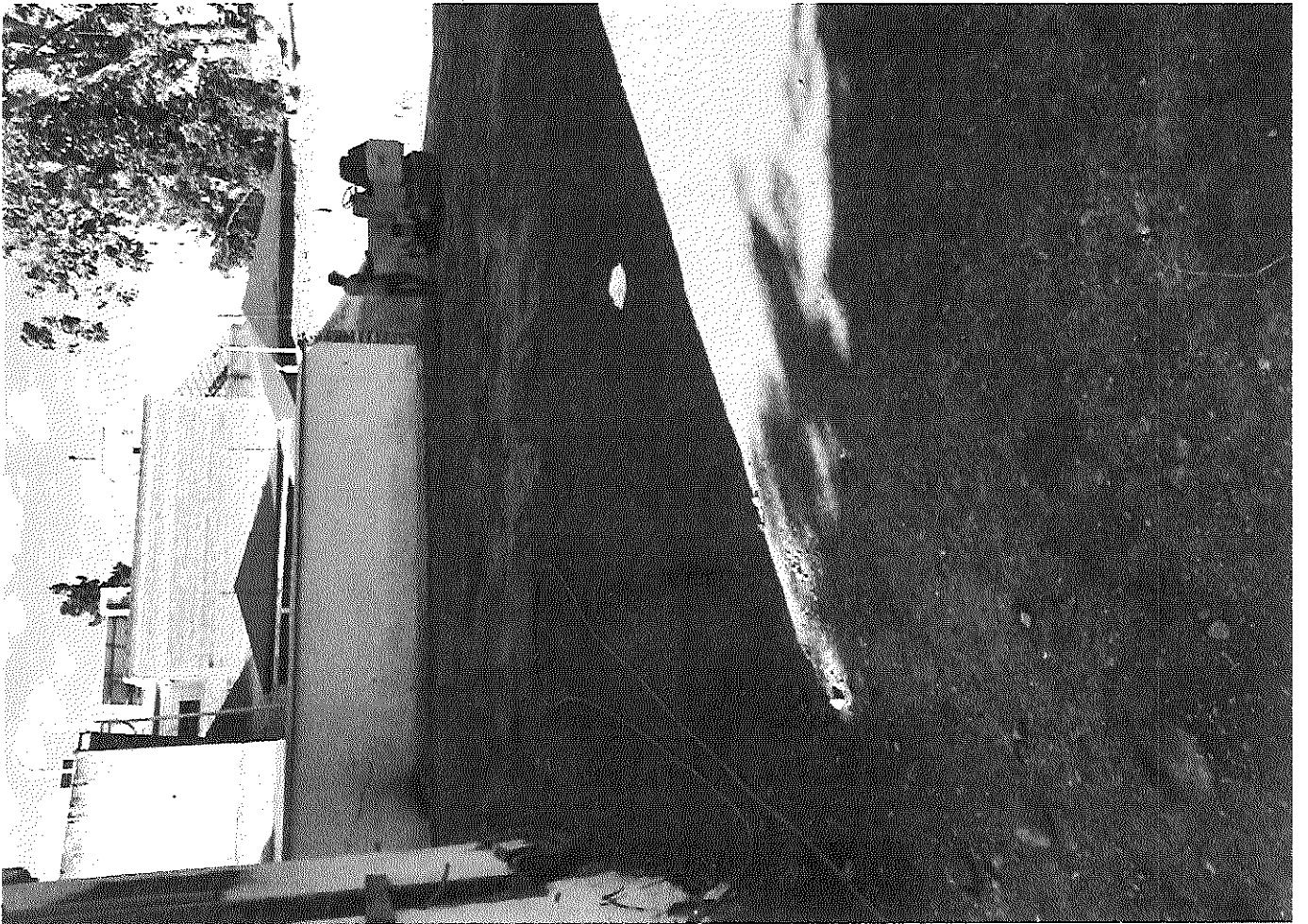



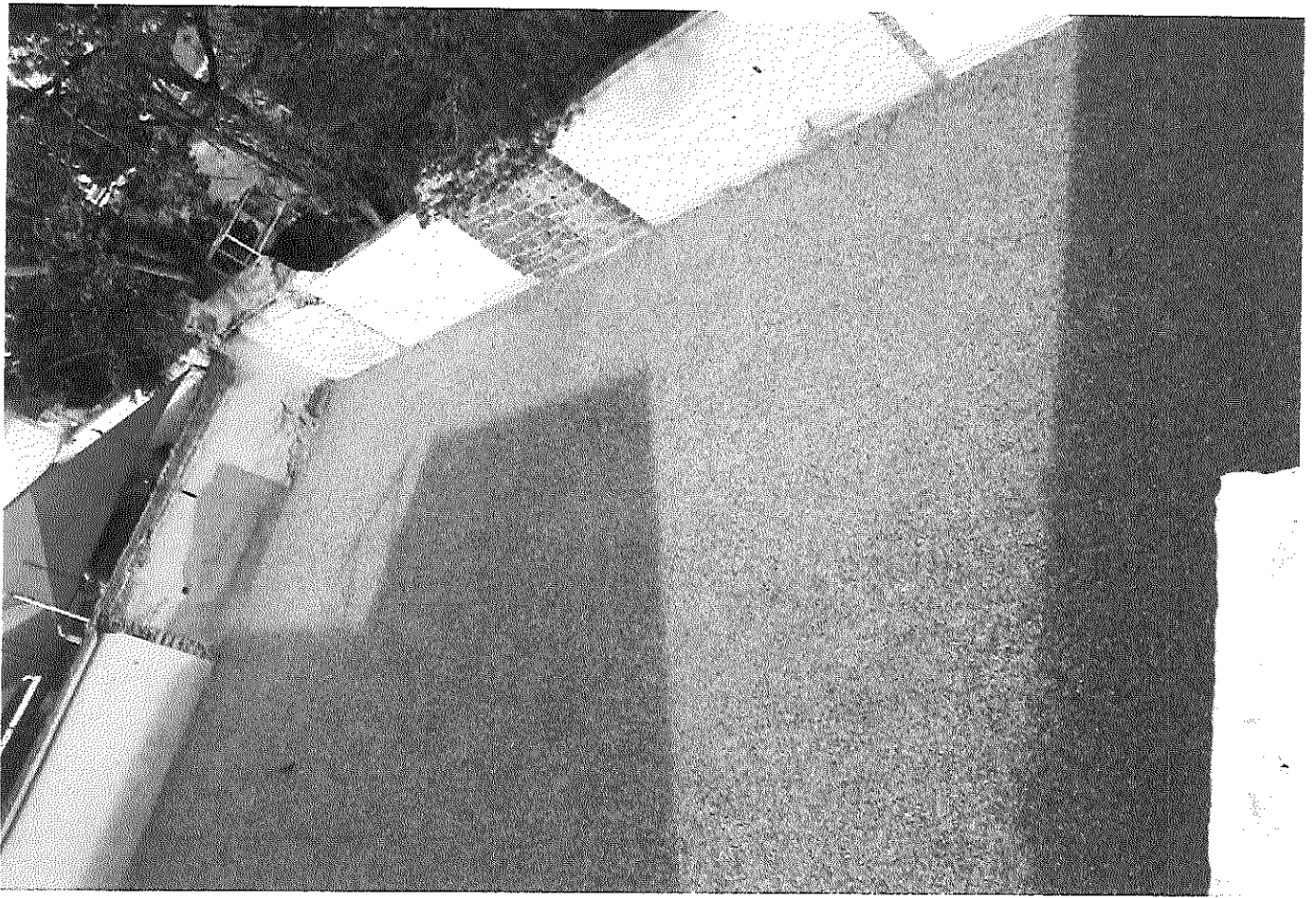



Chihuahua Chih., a 27 de ABRIL de 2020

COMITÉ DE ADQUISICIONES, ARRENDAMIENTOS Y
SERVICIOS DE LA COMISIÓN ESTATAL DE LOS DERECHOS HUMANOS
DE ESTADO DE CHIHUAHUA
P R E S E N T E .-

CARTA DE GARANTIA

Por medio de la presente, nuestra empresa se compromete a realizar el servicio de suministro y colocación de grava en el patio del predio de la Avenida Zarco, número 2435 , el cual se entregará en excelentes condiciones de uso, si por alguna razón, se llegara a detectar alguna irregularidad, es nuestro compromiso, ofrecer la garantía consistente en realizar las reparaciones de manera inmediata, sin costo para la Comisión Estatal de los Derechos Humanos.

Atentamente

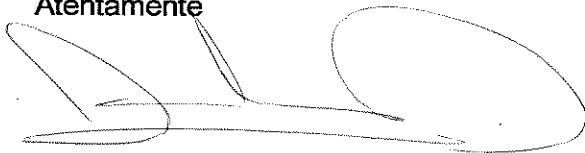

ING. JOSE LUIS RODRIGUEZ HERNANDEZ

Chihuahua Chih., a 27 de ABRIL de 2020

**COMITÉ DE ADQUISICIONES, ARRENDAMIENTOS Y
SERVICIOS DE LA COMISIÓN ESTATAL DE LOS DERECHOS HUMANOS
DE ESTADO DE CHIHUAHUA
P R E S E N T E .-**

Por este conducto, bajo protesta de decir verdad, manifiesto que por mi conducto no participan en este procedimiento de contratación, personas morales o físicas que se encuentren inhabilitadas, con el propósito de evadir los efectos de la inhabilitación.

La falsedad en esta manifestación, será sancionada en los términos de ley.

Atentamente

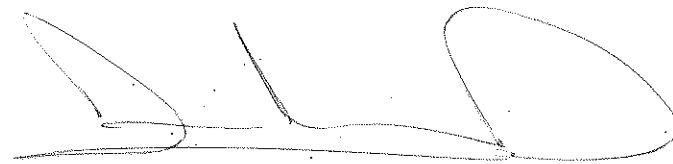

ING. JOSE LUIS RODRIGUEZ HERNANDEZ

Chihuahua Chih., a 27 de ABRIL de 2020

COMITÉ DE ADQUISICIONES, ARRENDAMIENTOS Y
 SERVICIOS DE LA COMISIÓN ESTATAL DE LOS DERECHOS HUMANOS
 DE ESTADO DE CHIHUAHUA
 PRESENTE.-

Por este conducto, bajo protesta de decir verdad, señalo domicilio en el Estado de Chihuahua, para recibir notificaciones y documentos relacionados con el cumplimiento del objeto del presente contrato, así como el domicilio fiscal que se encuentra registrado ante el SAT.

Datos de Identificación del Contribuyente:	
RFC:	DCC060124KS2
Denominación/Razón Social:	DISEÑOS Y CONSTRUCCIONES CIVILES
Régimen Capital:	SOCIEDAD ANONIMA DE CAPITAL VARIABLE
Nombre Comercial:	

Tipo de Movimiento:	
Identificación del aviso: Cambio de domicilio	Fecha del Aviso: 17/03/2020

Datos de Ubicación:	
Tipo de Domicilio: DOMICILIO FISCAL	Código Postal: 31203
Tipo de Vialidad: CALLE	Nombre de Vialidad: PIMENTEL
Número Exterior: 3108	Número Interior:
Nombre de la Colonia: UNIDAD UNIVERSIDAD	Nombre de la Localidad: CHIHUAHUA
Nombre del Municipio o Demarcación Territorial: CHIHUAHUA	Nombre de la Entidad Federativa: CHIHUAHUA
Entre Calle: INGENIERIA	Y Calle: MEDICINA
Características del Domicilio:	Referencias Adicionales: INGENIERIA Y MEDICINA

Atentamente

ING. JOSE LUIS RODRIGUEZ HERNANDEZ

Chihuahua Chih., a 27 de ABRIL de 2020

COMITÉ DE ADQUISICIONES, ARRENDAMIENTOS Y
SERVICIOS DE LA COMISIÓN ESTATAL DE LOS DERECHOS HUMANOS
DE ESTADO DE CHIHUAHUA
P R E S E N T E . -

Por este conducto, bajo protesta de decir verdad que el suscrito no se encuentra en ninguno de los supuestos contemplados en el artículo 86 y 103 de la Ley de Adquisiciones, Arrendamientos y Contrataciones de Servicios del Estado de Chihuahua.

Atentamente

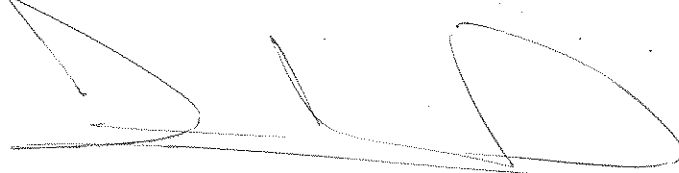

ING. JOSE LUIS RODRIGUEZ HERNANDEZ

Servicio de Administración Tributaria

Opinión del cumplimiento de obligaciones fiscales

Folio	Clave de R.F.C.
20NA8249618	DCC060124KS2

Nombre, Denominación o Razón social
DISEÑOS Y CONSTRUCCIONES CIVILES SA DE CV

Estimado contribuyente
<p>Respuesta de opinión:</p> <p>En atención a su consulta sobre el Cumplimiento de Obligaciones, se le informa lo siguiente:</p> <p>En los controles electrónicos institucionales del Servicio de Administración Tributaria, se observa que en el momento en que se realiza esta revisión, se encuentra al corriente en el cumplimiento de los puntos que revisa la opinión del cumplimiento de obligaciones fiscales, contenidos en la Resolución Miscelánea Fiscal vigente.</p> <p>Por lo que se emite esta opinión del cumplimiento de obligaciones fiscales, en sentido POSITIVO.</p> <p>La presente opinión no es una constancia del correcto entero de los impuestos declarados, para lo cual el SAT se reserva sus facultades de verificación previstas en el Código Fiscal de la Federación.</p> <p>Revisión practicada el día 20 de marzo de 2020, a las 09:33 horas</p>

Notas
<p>1.- La opinión del cumplimiento, se genera atendiendo a la situación fiscal del contribuyente en los siguientes sentidos: POSITIVA. - Cuando el contribuyente está inscrito y al corriente en el cumplimiento de las obligaciones que se consideran en los numerales 1 a 10 de la regla 2.1.39. de la Resolución Miscelánea Fiscal para 2020; NEGATIVA. - Cuando el contribuyente no esté al corriente en el cumplimiento de las obligaciones que se consideran en los numerales 1 a 10 de la regla 2.1.39. de la Resolución Miscelánea Fiscal para 2020; INSCRITO SIN OBLIGACIONES.- Cuando el contribuyente está inscrito en el RFC pero no tiene obligaciones fiscales.</p> <p>2.- Para estímulos o subsidios, la opinión que se genere indicando que es Inscrito SIN OBLIGACIONES fiscales, se tomara como Positiva cuando el monto del subsidio no rebase de 40 UMAS elevado al año, en caso contrario se considera como resultado Negativo.</p>

Cadena Original

||DCC060124KS2|20NA8249618|20-03-2020|P||00001088888800000031||

Sello Digital

EDOBNfHZH/HFvAL6/NHdgYhSRNaD8aN0M62aJSYEAWtBOTNt4cXsNF93NJ7LInzd48ai4hzJkJNyxifegLPIP4VS3
fTJ3uH1pHErPbzDJw0gwySmqJB1ImDPj9KXez3GaDGLNUF5afRFOkPy126YfrUlwgpM4PbOWZIKWz/kENQ=



Contacto:
Av. Hidalgo 77, col. Guerrero, c.p. 06300,
Ciudad de México. Atención telefónica 01 55
627 22 728, desde Estados Unidos y
Canadá 01 877 44 88 728.

Servicio de Administración Tributaria

Notas

- 3.- La presente opinión se emite considerando lo establecido en la regla 2.1.39. de la Resolución Miscelánea Fiscal para 2020.
- 4.- Tratándose de estímulos o subsidios, tiene una vigencia de 3 meses contada a partir del día en que se emite según lo establecido en la regla 2.1.30. y 30 días naturales a partir de su emisión para trámites diferentes al señalado, de acuerdo a la regla 2.1.39. de la Resolución Miscelánea Fiscal para 2020.
- 5.- La opinión que se genere indicando que es Inscrito SIN OBLIGACIONES fiscales, se considera Opinión Negativa para efectos de contratación de adquisiciones, arrendamientos, servicios u obra pública.
- 6.- La presente opinión se emite de conformidad con lo establecido en el artículo 32-D del Código Fiscal de la Federación, regla 2.1.39. de la Resolución Miscelánea Fiscal para 2020 y no constituye respuesta favorable respecto a contribuyentes que se ubican en los supuestos del artículo 69 del Código Fiscal de la Federación.

Este servicio es gratuito, en el SAT nuestra misión es servirle.

Sus datos personales son incorporados y protegidos en los sistemas del SAT, de conformidad con los lineamientos de protección de Datos Personales y con las diversas disposiciones fiscales y legales sobre confidencialidad y protección de datos, a fin de ejercer las facultades conferidas a la autoridad fiscal.

Si desea modificar o corregir sus datos personales, puede acudir a la Administración Desconcentrada de Servicios al Contribuyente de su preferencia y/o a través del Portal del SAT.

Cadena Original

||DCC060124KS2|20NA8249618|20-03-2020|P||00001088888800000031||

Sello Digital

EDOBNfHZH/HFvAL6/NHdgYhSRNaD8aN0M62aJSYEAwtBOTNt4cXsNF93NJ7Linzd48ai4hzJkJNyxifegLPIP4VS3
fTJ3uH1pHErPbzDJw0gwySmqJB1ImDPj9KXez3GaDGLNUF5afRFOkPy126YfrUlwgpM4PbOWZIKWz/kENQ=



GOBIERNO DE
MÉXICO

HACIENDA
SECRETARÍA DE ECONOMÍA Y RELACIONES EXTERNALES



Contacto:

Av. Hidalgo 77, col. Guerrero, c.p. 06300,
Ciudad de México. Atención telefónica 01 55
627 22 728, desde Estados Unidos y
Canadá 01 877 44 88 728.

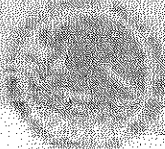

MEXICO INSTITUTO FEDERAL ELECTORAL
 REGISTRO FEDERAL DE ELECTORES
 CREDENCIAL PARA VOTAR

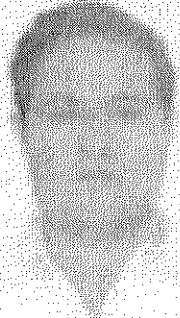

NOMBRE
 RODRIGUEZ
 HERNANDEZ
 JOSE LUIS

FECHA DE NACIMIENTO
 28/10/1979
 SEXO M

DOMICILIO
 C CAMPO DEL AGOSTADERO 5823
 FRACC CORDILLERAS 31124
 CHIMUAFILA CHI

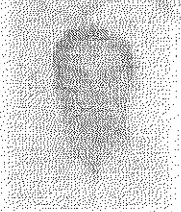

CLAVE DE ELECTOR RDHRLS79102808H401

CLAVE RDHRLS791028HCHORS17

AÑO DE REGISTRO 1998 03

ESTADO 09 MUNICIPIO 019 SECCION 3209

LOCALIDAD 0001 EMISIÓN 2014 VENCIDA 2024

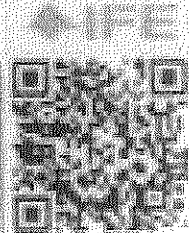
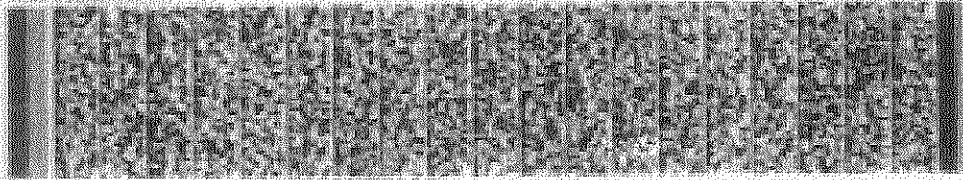
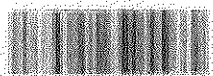

[Handwritten signature]



[Handwritten signature]

IDMEX1162155737<<3206059771044
 7910281H2412311MEX<03<<10678<3
 RODRIGUEZ<HERNANDEZ<<JOSE<LUIS

TELEFONOS DE MEXICO S.A.B. de C.V.
 Parque Via 198, Col. Cuauhtémoc
 C.P. 06500 Ciudad de México
 RFC: TME840315-KT6 01-DIC-2019 DV 5

Total a Pagar: \$ 537.00
 Pagar antes de: 23-DIC-2019
 Mes de Facturación: Diciembre
 Teléfono: 614236 4862
 Factura No.: 020719120002188

DISEÑOS Y CONSTRUCCIONES CIVILES S.A. DE C.V.

CLL EMILIANO ZAPATA 306
 5
 RANCHERIA JUAREZ
 CHIHUAHUA, CH
 C.P. 31203-CR-31001

Su estado de cuenta puede ser pagado en cualquier centro de cobro indicado al reverso de este recibo.



Conoce las Soluciones Negocio que te harán crecer



CONECTIVIDAD Y COMUNICACIÓN

Trabaja en tiempo real y comunícate con soluciones que integran voz, video y datos.



COMERCIO ELECTRÓNICO Y MARKETING

Promueve tus productos y servicios en Internet, atrae nuevos clientes y aumenta tus ventas.



SEGURIDAD Y PROTECCIÓN

Protege tu información de amenazas en Internet.

Contrata en telmex.com/negocio

Resumen del Estado de Cuenta

Saldo Anterior		1,074.00
Cargos del Mes		+ 536.98
Su Pago Gracias	12-Nov-19	- 1,074.00
Cargo por Redondeo		+ 0.89
Crédito por Redondeo*		- 0.87
Saldo al Corte		\$ 537.00

(quinientos treinta y siete pesos 00/100 M.N.)

*La diferencia de Centavos aplicará en su próximo Estado de Cuenta.

Cargos del Mes

Servicios de Telecomunicaciones	336.90
Servicios Especiales	118.96
IEPS 3%	7.06
IVA 16%	74.06
Total	\$ 536.98

Atención a Clientes: 800 123 0321 ó desde su Línea Telmex *321.

Automatiza tu Negocio con las Soluciones de Aspel y obtén:



El control de tus operaciones de compra-venta.



Administra tu Negocio desde tu dispositivo móvil.



Emisión de facturas electrónicas.

Contrata en telmex.com/aspel

Teléfono: 614236 4862

Mes de Facturación: Diciembre

Pagar antes de: 23-DIC-2019

DV 5

Total a Pagar por Servicios de Telecomunicaciones de Telmex y otros Servicios

\$ 537.00

Total por Servicios de Telecomunicaciones de Telmex

\$ 399.00



61423648620000537006



61423648620000399004



Llamadas	Cantidad	Periodo
Llamadas realizadas	9	Oct 16 - Nov 15
Llamadas incluidas en la renta mensual	-9	
Llamadas por pagar	0	
Tarifa	x 1.48	
Total sin impuestos	\$ 0.00	

"Visite telmex.com/mitelmex y encuentre sin costo como parte de su factura, el desglose de llamadas recibidas y realizadas, la fecha y hora, así como la duración de las mismas"

Privacidad en directorio y 040

Privacidad en directorio y 040	0.00
Total sin impuestos	\$ 0.00

Resumen de las 9 llamadas salientes

A NUMEROS LOCALES

Número	Llamadas	Número	Llamadas
4432 1990	8	614432 1999	1

Servicios Especiales



Descripción	Importe
SOLUCIONES TI	118.96
Total	\$ 118.96

Soluciones TI

Fecha	Proveedor / Descripción	No. de Cliente	Importe
	TC000 / SEGURIDAD INTERNET	000001967597	118.96
	Total		\$ 118.96

Servicios facturados por cuenta y orden de:

Clave	Proveedor	BFC	Dirección Fiscal
TC000	TRIARA.COM, S.A. DE C.V.	TC0000912&1	AV. INSURGENTES SUR, NUM. 3500, PISO 3, COL. PEÑA POBRE, DEL TLALPÁN, CIUDAD DE MÉXICO, MÉXICO, C.P. 14060 Atención al Cliente 8000260000

Gracias por permitirnos formar parte del crecimiento de tu Negocio.
Sigamos trabajando juntos en el 2020.

¡Felices fiestas!



Servicio de Administración Tributaria
SECRETARÍA DE ECONOMÍA

CEDULA DE IDENTIFICACIÓN FISCAL

CLAVE DE REG. FED. DE CONTRIBUYENTE
DCC060124KS2

NOMBRE, DENOMINACIÓN O RAZÓN SOCIAL
DISEÑOS Y CONSTRUCCIONES CIVILES SA DE CV

FOLIO
C5496896

CHH-13172011-R AAEq19m1

INSCRIPCIÓN EN EL R.F.C

EL SERVICIO DE ADMINISTRACIÓN TRIBUTARIA, LE DA A CONOCER EL REGISTRO FEDERAL DE CONTRIBUYENTES, QUE LE HA SIDO ASIGNADO CON BASE EN LOS DATOS QUE PROPORCIONÓ, LOS CUALES HAN QUEDADO REGISTRADOS CONFORME A LO SIGUIENTE:

NOMBRE, DENOMINACIÓN O RAZÓN SOCIAL
DISEÑOS Y CONSTRUCCIONES CIVILES SA DE CV

DOMICILIO
PIMENTEL 3108 UNIVERSIDAD RESIDENCIAL CHIHUAHUA 31125

CLAVE DEL R.F.C **DCC060124KS2**

ADMINISTRACIÓN LOCAL
ALR CHIHUAHUA, CHIH.

ACTIVIDAD **Construcción de inmuebles comerciales, institucionales y de servicios**

SITUACIÓN DE REGISTRO
ACTIVO

FECHA DE INSCRIPCIÓN: -- FECHA DE INICIO DE OPERACIONES **24-01-2006**

OBLIGACIONES

DESCRIPCIÓN	FECHA ALTA
Presentar la declaración y pago provisional mensual de retenciones de Impuesto Sobre la Renta (ISR) por sueldos y salarios.	24-01-2006
Presentar la declaración anual de Impuesto Sobre la Renta (ISR) donde se informe sobre los clientes y proveedores de bienes y servicios.	24-01-2006
Presentar la declaración anual de Impuesto Sobre la Renta (ISR) donde informen sobre los pagos y retenciones de servicios profesionales. (Personas morales).	24-01-2006
Presentar la declaración anual de Impuesto Sobre la Renta (ISR) donde se informe sobre las retenciones efectuadas por pagos de rentas de bienes inmuebles.	24-01-2006
Presentar la declaración anual donde se informe sobre las retenciones de los trabajadores que recibieron sueldos y salarios y trabajadores asimilados a salarios.	24-01-2006
Proporcionar la información del Impuesto al Valor Agregado (IVA) que se solicite en las declaraciones del Impuesto Sobre la Renta (ISR).	24-01-2006
Presentar la declaración y pago provisional mensual de Impuesto Sobre la Renta (ISR) de personas morales del régimen general.	01-01-2007
Presentar la declaración anual de Impuesto Sobre la Renta (ISR) de personas morales.	24-01-2006
Presentar la declaración mensual donde se informe sobre las operaciones con terceros para efectos de impuesto al Valor Agregado (IVA).	01-09-2006
Presentar la declaración y pago provisional mensual de Impuesto Sobre la Renta (ISR) por las retenciones realizadas por servicios profesionales.	24-01-2006
Presentar la declaración y pago mensual de retenciones de impuesto al Valor Agregado (IVA).	24-01-2006
Presentar la declaración y pago provisional mensual de las retenciones de Impuesto Sobre la Renta (ISR) realizadas por el pago de rentas de bienes inmuebles.	24-01-2006
Presentar la declaración y pago definitivo mensual de Impuesto al Valor Agregado (IVA).	24-01-2006
Presentar la declaración y pago provisional mensual del Impuesto Empresarial a Tasa Única (IETU).	01-01-2008
Presentar la declaración y pago anual del Impuesto Empresarial a Tasa Única (IETU).	01-01-2008
Presentar la declaración informativa anual de Subsidio para el Empleo.	01-01-2008

TRÁMITES EFECTUADOS	FECHA DE PRESENTACIÓN	FOLIO DEL TRÁMITE
Servicio o Solicitud / AVISO DE COMPENSACIÓN / AVISO INICIAL	28-09-2011	AV201133562455
Servicio o Solicitud / AVISO DE COMPENSACIÓN / AVISO REMANENTE	28-09-2011	AV201133564081
Servicio o Solicitud / AVISO DE COMPENSACIÓN / AVISO INICIAL	28-09-2011	AV201133567056
Servicio o Solicitud / AVISO DE COMPENSACIÓN / AVISO INICIAL	28-09-2011	AV201133568220
Aclaración / REQUERIMIENTOS CONTROL DE OBLIGACIONES /	28-09-2011	AC201133569340

Fecha de Impresión: 13 de Diciembre de 2011
TELEFONO DE ATENCION CIUDADANA
(Quejas Y Sugerencias) 01-800-463-6728

EB0aa0durMVBEU0W7GaM9303nUYpU1t6BNUJwi+kfO+kt1EhulDrt1CL=ZAJLDmMSIQ20XkdD/szjVipyOAI+EMWpOJQ29Q3x3J5wuARHIGdSMhVPVwncrl
oAXHnJY8Y0tulz+JzrqByEckrHqflRsN5Zmf4TvwV+sZEI=

CEDULA DE IDENTIFICACION FISCAL



DCC060124KS2
Registro Federal de Contribuyentes

DISEÑOS Y CONSTRUCCIONES
CIVILES
Nombre, denominación o razón
social

idCIF: 14110390364
VALIDA TU INFORMACIÓN
FISCAL

CONSTANCIA DE SITUACIÓN FISCAL

Lugar y Fecha de Emisión
CHIHUAHUA , CHIHUAHUA A 14 DE MAYO DE 2020



DCC060124KS2

Datos de Identificación del Contribuyente:

RFC:	DCC060124KS2
Denominación/Razón Social:	DISEÑOS Y CONSTRUCCIONES CIVILES
Régimen Capital:	SOCIEDAD ANONIMA DE CAPITAL VARIABLE
Nombre Comercial:	
Fecha inicio de operaciones:	24 DE ENERO DE 2006
Estatus en el padrón:	ACTIVO
Fecha de último cambio de estado:	24 DE ENERO DE 2006

Datos de Ubicación:

Código Postal:31203	Tipo de Vialidad: CALLE
Nombre de Vialidad: PIMENTEL	Número Exterior: 3108
Número Interior:	Nombre de la Colonia: UNIDAD UNIVERSIDAD
Nombre de la Localidad: CHIHUAHUA	Nombre del Municipio o Demarcación Territorial: CHIHUAHUA
Nombre de la Entidad Federativa: CHIHUAHUA	Entre Calle: INGENIERIA
Y Calle: MEDICINA	Correo Electrónico: lgarcia@diccsa.com.mx



Contacto

Av. Hidalgo 77, col. Guerrero, c.p. 06300, Ciudad de México.
Atención telefónica. 627.22.728 desde la Ciudad de México,
o 01 (55) 627 22 728 del resto del país.
Desde Estados Unidos y Canadá 1 877 44 88 728.
denuncias@sat.gob.mx

Actividades Económicas:

Orden	Actividad Económica	Porcentaje	Fecha Inicio	Fecha Fin
1	Construcción de Inmuebles comerciales, institucionales y de servicios	70	24/01/2006	
1	Construcción de vivienda unifamiliar	20	01/01/2016	
2	Otro autotransporte foráneo de carga general	10	01/12/2015	

Regímenes:

Régimen	Fecha Inicio	Fecha Fin
Régimen General de Ley Personas Morales	24/01/2006	

Obligaciones:

Descripción de la Obligación	Descripción Vencimiento	Fecha Inicio	Fecha Fin
Pago definitivo mensual de IVA.	A más tardar el día 17 del mes inmediato posterior al periodo que corresponda.	24/01/2006	
Entero de retenciones mensuales de ISR por sueldos y salarios	A más tardar el día 17 del mes inmediato posterior al periodo que corresponda.	24/01/2006	
declaración informativa anual de retenciones de ISR por arrendamiento de inmuebles	A más tardar el 15 de febrero del año siguiente	24/01/2006	
Declaración informativa anual de pagos y retenciones de servicios profesionales. Personas Morales. Impuesto Sobre la Renta	A más tardar el 15 de febrero del año siguiente	24/01/2006	
Declaración informativa de IVA con la anual de ISR	Conjuntamente con la declaración anual del ejercicio.	24/01/2006	
Declaración anual de ISR del ejercicio Personas morales.	Dentro de los tres meses siguientes al cierre del ejercicio.	24/01/2006	
Declaración de proveedores de IVA	A más tardar el último día del mes inmediato posterior al periodo que corresponda.	01/09/2006	
Pago provisional mensual de ISR personas morales régimen general	A más tardar el día 17 del mes inmediato posterior al periodo que corresponda.	01/01/2007	
Entero de retenciones mensuales de ISR por ingresos asimilados a salarios	A más tardar el día 17 del mes inmediato posterior al periodo que corresponda.	01/04/2016	
Entero de retenciones de IVA Mensual	A más tardar el día 17 del mes inmediato posterior al periodo que corresponda.	16/02/2018	
Entero de retención de ISR por servicios profesionales. MENSUAL	A más tardar el día 17 del mes inmediato posterior al periodo que corresponda.	16/02/2018	

Sus datos personales son incorporados y protegidos en los sistemas del SAT, de conformidad con los Lineamientos de Protección de Datos Personales y con diversas disposiciones fiscales y legales sobre confidencialidad y protección de datos, a fin de ejercer las facultades conferidas a la autoridad fiscal.

**Contacto**

Av. Hidalgo 77, col. Guerrero, c.p. 06300, Ciudad de México.
Atención telefónica: 627 22 728 desde la Ciudad de México,
o 01 (55) 627 22 728 del resto del país.
Desde Estados Unidos y Canadá 1 877 44 33 728.
denuncias@sat.gob.mx

Si desea modificar o corregir sus datos personales, puede acudir a cualquier Módulo de Servicios Tributarios y/o a través de la dirección <http://sat.gob.mx>

"La corrupción tiene consecuencias ¡denúnciala! Si conoces algún posible acto de corrupción o delito presenta una queja o denuncia a través de: www.sat.gob.mx, denuncias@sat.gob.mx, desde México: 01 (55) 8852 2222, desde el extranjero: 1 844 28 73 803, SAT móvil o www.gob.mx/sfp".

Cadena Original Sello:
Sello Digital:

||2020/05/14|DCC060124KS2|CONSTANCIA DE SITUACIÓN FISCAL|20000108888800000031||
Jqc9I306IAk+Jgm5Wc31UYf8eQT6sy0RjLxc0gT+HQR1oe7Jf9X0ZY2QTBKDtiQm+t2VWIBoRfp/fjDeb1SzR+M9e
OtBch413Pf/1TmEXZWRUEF4RffileqkIT/uHyQz9kjH1Z+vtpn3GLI78TYs82zX3rsGKveB5JruYdFeYMU=



Contacto

Av. Hidalgo 77, col. Guerrero, c.p. 06300, Ciudad de México.
Atención telefónica: 627 22 728 desde la Ciudad de México,
o 01 (55) 627 22 728 del resto del país.
Desde Estados Unidos y Canadá 1 877 44 88 728.
denuncias@sat.gob.mx



Chihuahua
GOBIERNO DEL ESTADO

SECRETARÍA
**DE COMUNICACIONES
Y OBRAS PÚBLICAS**

01030

**COMITÉ CENTRAL DE OBRAS PÚBLICAS Y SERVICIOS RELACIONADOS CON LAS MISMAS DEL PODER EJECUTIVO
PADRON UNICO DE CONTRATISTAS DEL ESTADO**

EN CUMPLIMIENTO CON LO ESTABLECIDO EN LOS ARTICULOS 26, 27, 28, 29 Y DEMÁS APLICABLES DE LA LEY DE OBRAS PÚBLICAS Y SERVICIOS RELACIONADOS CON LAS MISMAS DEL ESTADO DE CHIHUAHUA, SE OTORGA EL PRESENTE CERTIFICADO QUE ACREDITA AL TITULAR ESTAR INSCRITO EN EL PADRÓN UNICO DE CONTRATISTAS.

DATOS DE LA EMPRESA O PERSONA FÍSICA
NOMBRE O RAZÓN SOCIAL: **DISEÑOS Y CONSTRUCCIONES CIVILES, S.A. DE C.V.**

REP. O APODERADO LEGAL: **RODRÍGUEZ HERNÁNDEZ JOSÉ LUIS ING.**

EMAIL: **contacto@dicessa.com.mx**

DOMICILIO: **CALLE FCO. PIMENTEL NO. 3108, FRACC. RESID. UNIVERSIDAD, CP. 31125, CHIHUAHUA, CHIH.**

TÉLEFONO: **(614) 413-96-92** CÁMARA: **CMIC-105283**

R.F.C.: **DCC-060124-K52** I.M.S.S.: **A80-70022-10-9** INFONAVIT: **A80-70022-10-9** CAPITAL CONTABLE: **\$ 22,730,656.00** FECHA DE INICIO DE OPERACIONES: **24 DE ENERO DE 2006**

No. DE REGISTRO: **PUCGE-10032** INSCRIPCIÓN: **27/09/2010** REVALIDACIÓN: **24/02/2020** MODIFICACIÓN: _____ REEXPECION: _____ VIGENCIA: **FEB-2021**

CLAVE	ESPECIALIDADES / DESCRIPCIÓN
111 S*	TANQUES
114 S*	PREFABRICADOS (PRE-POST)
116 S*	ESTRUCTURAS DE CONTROL Y CAJETAS
118 S*	MUROS DE CONTENCIÓN
121 S*	TECHUMBRES
122 S*	TANQUES
123 S*	PAJERÍA Y SOLDADURA
124 S*	MONTAJE
130 G*	EDIFICACIÓN
151 S*	LÍNEAS DE CONDUCCIÓN Y REDES DE DISTRIBUCIÓN DE AGUA
153 S*	ALUBRADO PÚBLICO
154 S*	DRENAJES
155 S*	GUARNICIONES Y BANQUETAS
156 S*	VIVEROS, PARQUES Y JARDINES
157 S*	REHABILITACIÓN DE PARQUES DEPORTIVOS - RECREATIVOS
163 S*	CAVALES Y DRENAJES (EXCAVACIÓN RECUBRIMIENTO DE ESTRUCTURA ETC.)
167 S*	TERRACERIAS PARA CAMINOS Y/O AEROPUERTOS
168 S*	EXCAVACIONES A CIELO ABIERTO
170 S*	ACARRIOS
171 S*	PRODUCCIÓN DE AGREGADOS
173 S*	PLATAFORMAS PARA EDIFICIOS
176 S*	TERRACERIAS PARA VALIDADES URBANAS Y SUBURBANAS
181.1 S**	TERRACERIAS PARA PLATAFORMAS EN EDIFICACIONES Y URBANIZACIONES
182.1 S**	DE CONCRETO ASFÁLTICO EN CAMINOS
182.4 S**	POR EL SISTEMA DE RIEGOS DE SELLO EN VALIDADES URBANAS Y SUBURBANAS
183 S*	EN ESTACIONAMIENTOS Y URBANIZACIONES

CLAVE	ESPECIALIDADES / DESCRIPCIÓN
232 S*	REDES DE DISTRIBUCIÓN
233 S*	TABLEROS
234 S*	SUBESTACIÓN
310 G*	INSTALACIONES
333 S*	AIRE ACONDICIONADO
334 S*	INTERCOMUNICACIÓN Y SONIDO
335 S*	OXIGENO, VACIO Y AIRE COMPRIMIDO
336 S*	SISTEMA CONTRA INCENDIO
337 S*	INSTALACIONES DE GAS
338 S*	ELECTRÓNICAS
339 S*	ELEVADORES
341 S*	APARTAMENTOS
343 S*	AISLANTES TÉRMICOS Y ACÚSTICOS
344 S*	CERCAS DE MALLAS DE ALAMBRE
346 S*	REFRIGERACIÓN
347 S*	ELECTROMECÁNICAS
349 S*	VOZ Y DATOS
411 S*	PILAS, PILOTES Y TABLAESTACAS
414 S*	LOSAS DE CONCRETO
461 S*	URBANAS Y SUBURBANAS
470 G*	DEMOLICIONES
480 G*	PLANTAS POTABILIZADORAS O DE TRATAMIENTO DE EDIFICACIÓN
641 S*	RENTA DE MAQUINARIA PESADA
678 S*	INFORMÁTICA
691 S*	

OBSERVACIONES: **REVALIDACIÓN 2020-2021**

LIC. PEDRO ESCOBEDO TORRES
REPRESENTANTE DE LA SECRETARÍA DE COMUNICACIONES Y OBRAS PÚBLICAS

ING. SAUL ALFONSO FRANCO MARTINEZ
REPRESENTANTE DE LA SECRETARÍA DE HACIENDA

LUGAR Y FECHA DE EXPEDICIÓN: **CHIHUAHUA, CHIH. 24 DE FEBRERO DE 2020**

COMISIÓN REGISTRAL DE CONTRATISTAS DEL ESTADO DE CHIHUAHUA
OBRAS PÚBLICAS

G* = GENERAL, S* = SUB-ESPECIALIDAD, S** = SUB-SUB-ESPECIALIDAD

ESTE DOCUMENTO NO SERÁ VÁLIDO SI PRESENTA TACHADURAS, ENMIENDAS O RASPADURAS

