



Usu: DianaTrevizo  
Rep: rptPoliza

# COMISIÓN ESTATAL DE LOS DERECHOS HUMANOS ESTADO DE CHIHUAHUA

Póliza: C00677 Del 03/06/2020

Fecha y hora de Impresión | 17/jun./2020 07:47 p. m.  
Página | 1

Concepto: 2971 - Obra Pública : REM/OFNAS/PRINC - REMODELACION OFICINAS PRINCIPALES C.E.D.H. Contrato : 2. GP Folio: 80

Beneficiario: **DISEÑOS Y CONSTRUCCIONES CIVILES SA DE CV**

Folio / Cheque : SPEI

No	Cuenta	Descripción de la cuenta	Cargo	Abono	Concepto del movimiento
0001	8270-110120-C0101-18-6223-2	Reconstruccion y remodelación por contra	\$294,027.53		GP Folio: 80
0002	8270-110120-C0101-18-6223-2	Reconstruccion y remodelación por contra	\$148,209.21		GP Folio: 80
0003	8260-110120-C0101-18-6223-2	Reconstruccion y remodelación por contra		\$294,027.53	GP Folio: 80
0004	8260-110120-C0101-18-6223-2	Reconstruccion y remodelación por contra		\$148,209.21	GP Folio: 80
0005	2113-000854	DISEÑOS Y CONSTRUCCIONES CIVIL	\$442,236.74		GP Folio: 80
0006	1112-01-0001	BANAMEX 3513213 PPAL.		\$442,236.74	GP Folio: 80
<b>Sumas iguales =&gt;</b>			<u>884,473.48</u>	<u>884,473.48</u>	



Miércoles 3 de Junio de 2020, 10:29 AM Centro de México

<b>Otras cuentas</b>		
<b>Cliente</b>	73562443	
<b>Razón Social</b>	COMISION ESTATAL DE LOS DERECHOS HUM	
Por Aplicar = Su operación ha sido enviada al banco destino.		
<b>Capturista</b>	<b>Usuario 07</b>	PERLA I,RIVERA/O
<b>Autorizadores</b>	<b>Usuario 07</b> <b>Usuario 08</b>	PERLA I,RIVERA/O NESTOR,ARMENDARIZ/LOYA
<b>Cuentas</b>	<b>Cuenta retiro</b>	
	COMISION ESTATAL DE DERECH - 934 / 3513213	
	<b>Cuenta/CLABE Destino</b>	
	BANREGIO - 058150600168600110	
<b>Datos de la transferencia</b>	<b>Importe MXN</b>	\$ 442,236.74
	<b>Fecha valor</b>	03/06/2020
	<b>Fecha de aplicación</b>	Mismo Día
	<b>Número de referencia</b>	2971
	<b>Concepto del pago</b>	EST 6 REMODELACION OFNA CEDH CHIH
	<b>Número de Autorización</b>	027991
	<b>Autorización remota</b>	La autorización remota debe realizarse antes de la fecha y hora programada.



Tipo de Comprobante: I - Ingreso
Lugar de Expedición: 31203
Régimen Fiscal: 601 - General de Ley Personas Morales

Forma de pago: 99 - Por definir
Método de pago: PPD - Pago en parcialidades o diferido
Moneda: MXN - Peso Mexicano
Folio: - 2971
Fecha: 1/6/2020 12:49:00

Datos del cliente
Cliente: COMISION ESTATAL DE LOS DERECHOS HUMANOS
R.F.C.: CED920927MP5
Domicilio: Av. Zarco No. 2427, Zarco, C.P. 31020, Chihuahua, Chihuahua, México
Uso CFDI: 101 - Construcciones

Table with 7 columns: Clave Producto/Servicio, Cantidad, Clave Unidad SAT, Concepto / Descripción, Valor Unitario, Descuentos, Impuestos, and Importe. Row 1: 72102900, 1.00, E48, Servicio - PAGO DE ESTIMACION No. 6...

Observaciones

importe con letra: CUATROCIENTOS CUARENTA Y DOS MIL DOSCIENTOS TREINTA Y SEIS PESOS 74/100

Summary table with 2 columns: Description (Subtotal, Impuestos Traslados, Total) and Amount (381,238.57, 60,998.17, 442,236.74)

CFDI Relacionado:
Tipo Relación: -
CFDI Relacionado:

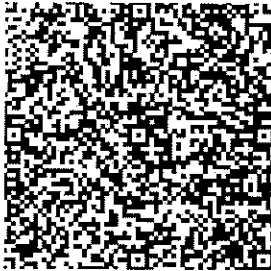

Serie del Certificado del emisor: 00001000000408408629
Folio fiscal: 73949367-EB04-47B2-BA2F-B58304904541
No. de Serie del Certificado del SAT: 00001000000404486074
Fecha y hora de certificación: Junio 1 2020 - 13:49:05

Este documento es una representación impresa de un CFDI

Sello Digital del CFDI

k7MjMpcy8BTbXyWMxWtHHI8G+Ov2yMt9KA6kdRsXWlvkPtkdKzoiMHOjgoQxpeRrWEEbbWSNz5e/6XEvrw7FEq
KTb93uYeGOQZtha+zljsbxvs+pdpj1tuNtYm5UCUZVI/32vHYwhP2s0Kmszm/gpvfTrCP3vMbZJRyNANhCpFnV
LNIUDGLC7jbudZcE8jIcaqwSIXzv47yoqWnKYOjOerGJT/CWWjzl/4K9/rnnSSIQz61YHoapBMWtFTLNKeRpXc
FXieVLhhYQgshSDUe9w1F7oek1ARKpFONFkR0ry58nf3h/IEDpdUWBAOEDH9cniH08uJeo3UVFlt+GXlhuA==

Sello del SAT

Nbjp8ISx1eT9G1ZyFDNFHxjWf8yxYJKZGo2b8qVqd9y9aP7Oa55c2EmpiCGnElkLAW9S7AQLuYm+wjy4
abliq4i088yfvczdlhqua/QZ+wKtsg4FNlaurm8qvwN4L7flb2pug+QMaegwQMtMc55HxdlOegc7jhb6
zXNhsyM8bpZlax2bQXCXQRq8AwUzrKAZUkjrxv59wsKLSPZDMXnBUJc4y9p6VagAMtCO9j0gPpJbg1
36vNqwmSiKzbiXdMM8MPJSkSNZBNe0+q7Eo8VmrSk2Vc1gijvRUjNBwFEF+ZvUx2FmgMI7PpIqZQF7
EqT10XGG8ZQMCR3qzRz59Q==

Cadena original del complemento de certificación digital del SAT

||1.1|73949367-EB04-47B2-BA2F-B58304904541|2020-06-01T13:49:05|MAS0810247C0|k7Mj
Mpcy8BTbXyWMxWtHHI8G+Ov2yMt9KA6kdRsXWlvkPtkdKzoiMHOjgoQxpeRrWEEbbWSNz5e/6XEvrw7FEq
EqKTb93uYeGOQZtha+zljsbxvs+pdpj1tuNtYm5UCUZVI/32vHYwhP2s0Kmszm/gpvfTrCP3vMbZJRyN
ANhCpFnVLIUDGLC7jbudZcE8jIcaqwSIXzv47yoqWnKYOjOerGJT/CWWjzl/4K9/rnnSSIQz61YHoap
BMWtFTLNKeRpXcFXieVLhhYQgshSDUe9w1F7oek1ARKpFONFkR0ry58nf3h/IEDpdUWBAOEDH9cniH0
8uJeo3UVFlt+GXlhuA==|00001000000404486074||

LA  
DOCUMENTACIÓN  
ORIGINAL SE  
ENCUENTRA  
RESGUARDADA  
EN LA DIRECCIÓN  
DE SERVICIOS  
ADMINISTRATIVOS

**COMISION ESTATAL DE DERECHOS HUMANOS  
CONTROL DE ESTIMACIONES**

DISEÑO Y CONSTRUCCIONES CIVILES S.A. DE C.V.

**REMEDIACION OFICINAS**

OBRA: REMEDIACION Y REHABILITACION DEL AREA DE ATENCION Y QUEJAS Y AREA DE CALDERA Y BODEGA, DE LAS OFICINAS CENTRALES Y SUS ACCESORIOS

UBICACION: AVE. ZARCO N° 2427, COL. ZARCO

CONTRATISTA: DISEÑO Y CONSTRUCCIONES CIVILES S.A. DE C.V.

No. DE CONTRATO: S/N

IMPORTE DEL CONTRATO: \$ 1,638,367,83

ESTIMACION No. 6

PERIODO: Del 16 al 20 de Julio del Año 2020

FECHA: LUNO

HOJA: Lunes, 16 de Julio de 2020

CONCEPTO	GLOBAL A LA FECHA		POR EJERCER
	PAGO ANTERIOR	ESTA ESTIMACION	
OBRA NORMAL:	\$ 1,638,367,83	\$ 381,238,57	\$ 0,00
MATERIALES:	\$	\$	\$
CONTRATO FINAL:	\$	\$	\$
OBRA EXCEDENTE:	\$	\$	\$
OBRA EXTRAORDINARIA:	\$	\$	\$
ESCALATORIA:	\$	\$	\$
TOTAL:	\$ 1,638,367,83	\$ 381,238,57	\$ 0,00

AVANCE PROGRAMADO: 100%

AVANCE REAL: 23%

ANTICIPO OTORGADO \$ 0,00

% DE L.V.A. 0,00

ANTICIPO OTORGADO \$ 0,00

AMORTIZACION ACUMULADO ANTERIOR: \$ 0,00

ESTA AMORTIZACION \$ 0,00

AMORTIZADO ACUMULADO: \$ 0,00

POR AMORTIZAR (SALDO): \$ 0,00

RETENCIONES

IMPORTE RETENIDO ANTERIOR: \$ 0,00

ESTA RETENCION: \$ 0,00

RETENCION ACUMULADA: \$ 0,00

RESUMEN	
IMPORTE ESTA ESTIMACION:	\$ 381,238,57
IVA:	\$ 60,988,17
TOTAL A PAGAR:	\$ 442,226,74

ELABORO: *Carlos Vargás*

ARQ. CARLOS VARGÁS ORTEGA  
RESIDENTE DE OBRA

REVISO: *Arq. Carlos Olivas Salcedo*

ARQ. CARLOS OLIVAS SALCEDO  
SUPERVISOR DE OBRA

AUTORIZO: *José Rodríguez Hernández*

ING. JOSE LUIS RODRIGUEZ HERNANDEZ  
Diseños y Construcciones Civiles S.A. de C.V. DICSA

NO L.

COMISION ESTATAL DE DERECHOS HUMANOS  
CONTROL DE ESTIMACION

REMODELACION OFICINAS

OBRA: REMODELACION Y REHABILITACION DEL AREA DE "ATENCIÓN Y QUEJAS" AREA DE CALLES Y ACCESORIOS AVE ZARCO N° 2437, COL. ZARCO

CONTRATISTA: DIBERO Y CONSTRUCCIONES CORLES S.A. DE CV.

ESTIMACION No. 2

PERIODO: Del 18 al 20 de Julio del Año 2020

FECHA: 16 de Julio de 2020

IMPORTE DEL CONTRATO: \$ 1,538,357.83

NO. DEL CONTRATO: SN

IMPORTE EST. EST. ANTERIOR: \$ 2,536.95

IMPORTE EST. EST. ACTUAL: \$ 6,021.62

IMPORTE EST. EST. ACUMULADO: \$ 6,034.35

UNIDAD	CANTIDAD	P.U.	IMPORTE	NO. PAQUETES		PORCENTAJE DE AVANCES		ANTERIOR	ACTUAL	IMPORTE EST. EST. ANTERIOR	IMPORTE EST. EST. ACUMULADO	HOJA NO.
				ANTERIOR	ACTUAL	ANTERIOR	ACTUAL					
PREPUESTO REMODELACION CENH												
PRELIMINARES												
INTERIOR												
TRAZO Y NIVELACION	M2	108.10	2536.95	100.10	100.10	100%	0%	100%	100%	\$ 2,536.95	\$ 2,536.95	
DEMOLICION DE MUROS DE TABIARCOCA	M2	34.28	6021.62	34.28	34.28	100%	0%	100%	100%	\$ 6,021.62	\$ 6,021.62	
1.21 DESMONTAR Y DESCONEXION DE SISTEMA ELECTRICO	LOTE	1.00	6034.35	1.00	1.00	100%	0%	100%	100%	\$ 6,034.35	\$ 6,034.35	
DEMONTAR CANCELERIA	LOTE	1.00	5286.65	1.00	1.00	100%	0%	100%	100%	\$ 5,286.65	\$ 5,286.65	
DEMOLICION DE PARED Y REPARACION DE NUEVO PARA CALDERA	LOTE	1.00	4735.80	1.00	1.00	100%	0%	100%	100%	\$ 4,735.80	\$ 4,735.80	
1.21 RETIRO DE MANIPULIT	PZ	3.00	3325.68	3.00	3.00	100%	0%	100%	100%	\$ 2,923.68	\$ 2,923.68	
DEMOLICION DE PARED PARA HACER PUERTA, INCLUYE PERILADO DE HUECO	PZ	2.00	3248.52	2.00	2.00	100%	0%	100%	100%	\$ 3,248.52	\$ 3,248.52	
EXTERIOR												
DESMONTAR REJAS METALICAS	PZ	9.00	6747.30	9.00	9.00	100%	0%	100%	100%	\$ 6,747.30	\$ 6,747.30	
DESMONTAR BARANDAL Y REJA DE ACCESO	PZ	1.00	2923.67	1.00	1.00	100%	0%	100%	100%	\$ 2,923.67	\$ 2,923.67	
DESMONTAR PORTON ELECTRICO	PZ	1.00	2536.39	1.00	1.00	100%	0%	100%	100%	\$ 2,536.39	\$ 2,536.39	
DEMOLICIONES EN FECHADA (barreras, maderas de puyé y ventanas)	LOTE	1.00	4180.55	1.00	1.00	100%	0%	100%	100%	\$ 4,180.55	\$ 4,180.55	
DEMOLICION DE MURO DE LADRILLO PARA HACER ACCESO A OFICINAS	M2	1.00	2698.82	1.00	1.00	100%	0%	100%	100%	\$ 2,698.82	\$ 2,698.82	
RETIRO DE CERMAMICA EXISTENTE	M2	56.00	3843.92	56.00	56.00	100%	0%	100%	100%	\$ 3,643.92	\$ 3,643.92	
RETIRO DE ABULTADO LADRILLO DE FACHADA EN AREA DE COCHERA	M2	6.72	655.80	6.72	6.72	100%	0%	100%	100%	\$ 655.80	\$ 655.80	
RETIRO DE FACHAleta DE LADRILLO PARA COLOCACION DE BARANDAL	ML	13.00	1268.87	13.00	13.00	100%	0%	100%	100%	\$ 1,268.87	\$ 1,268.87	
DEMOLICION Y REVICACION DE ESCALONES PARA ACCESO A SUBESTACION	M2	1.00	3248.52	1.00	1.00	100%	0%	100%	100%	\$ 3,248.52	\$ 3,248.52	
CONSTRUCCION INTERIOR												
ACABADOS												
SORREBURO DE TABIARCOCA DE HOJA BLANCA	M2	284.25	25639.35	90.20	90.20	100%	0%	100%	100%	\$ 25,639.35	\$ 25,639.35	
MURO DE TABIARCOCA DE LOS CASOS A BASE DE HOJA DE TABIARCOCA DE 1/2" SUBIE PARA DE LAMINA GALVANIZADA DE 3"X8" CAL. 25 COLOCADA VERTICALMENTE @ 21(0.81M) LAS HOJAS DE TABIARCOCA DEBERAN SER ENCLAVADAS EN LAS JUNTAS QUE NO QUEDEN FORZANDOSE EN LAS JUNTAS	M2	34.10	13864.06	34.10	34.10	100%	0%	100%	100%	\$ 13,864.06	\$ 13,864.06	
PALSO PLAFONIA A BASE DE CANAL LISTON Y CANALETA DE 80X4" A COPORTADA DE LA ESTRUCTURA ESPESORADA	M2	130.10	36176.91	130.10	130.10	100%	0%	100%	100%	\$ 36,176.91	\$ 36,176.91	
CANALITOS DE TABIARCOCA A BASE DE TROTA DE TABIARCOCA DE 1/2" SUJETO A CANALETA DE LAMINA	ML	32.27	9172.42	32.27	32.27	100%	0%	100%	100%	\$ 9,172.42	\$ 9,172.42	
ANTEPECHO DE TABIARCOCA EN PUERTA Y VENTANAS DE CANCELERIA	ML	6.51	2513.51	6.51	6.51	100%	0%	100%	100%	\$ 2,513.51	\$ 2,513.51	
Isumistray colocacion de vidriado R11 de 1/2" de espesor	M2	124.30	9386.26	124.30	124.30	100%	0%	100%	100%	\$ 9,386.26	\$ 9,386.26	

*[Handwritten signature]*

	M2	130.10	672.7	9284.35	130.10	130.10	100%	0%	100%	\$	82,284.35	\$	82,284.35
SUMINISTRO Y COLOCACION DE CERAMICA CERAMICA DE BOSA	M2	105.40	132.49	1394.45	105.40	105.40	100%	0%	100%	\$	13,964.45	\$	13,964.45
SUMINISTRO Y APLICACION DE PINTURA	M2	366.60	53.32	21746.78	366.60	366.60	100%	0%	100%	\$	21,740.78	\$	21,740.78
DESMONJAR JUEGO DE SANITARIOS	LOTE	1.00	500.00	500.00	1.00	1.00	100%	0%	100%	\$	500.00	\$	500.00
INSTALACION DE SANITARIOS	LOTE	1.00	1100.00	1100.00	1.00	1.00	100%	0%	100%	\$	1,100.00	\$	1,100.00
SUMINISTRO DE SANITARIO	PZ	1.00	890.00	890.00	1.00	1.00	100%	0%	100%	\$	890.00	\$	890.00
SUMINISTRO DE LAVABO, D.C. MEZCLADORA	PZ	1.00	1200.00	1200.00	1.00	1.00	100%	0%	100%	\$	1,200.00	\$	1,200.00
SUMINISTRO DE MINGITORIO	PZ	1.00	1150.00	1150.00	1.00	1.00	100%	0%	100%	\$	1,150.00	\$	1,150.00
RETIRO DE CERAMICA EXISTENTE	M2	3.45	68.07	234.49	3.45	3.45	100%	0%	100%	\$	234.49	\$	234.49
SUMINISTRO Y COLOCACION DE CERAMICA	M2	3.45	632.47	2182.02	3.45	3.45	100%	0%	100%	\$	2,182.02	\$	2,182.02
DESMONJAR PUERTA EXISTENTE E INSTALAR PUERTA NUEVA DE MADERA	LOTE	1.00	4000.00	4000.00	1.00	1.00	100%	0%	100%	\$	4,000.00	\$	4,000.00
RETIRO DE CERAMICA EXISTENTE	M2	2.70	66.07	176.69	2.70	2.70	100%	0%	100%	\$	176.69	\$	176.69
SUMINISTRO Y COLOCACION DE CERAMICA	M2	2.70	632.47	1707.67	2.70	2.70	100%	0%	100%	\$	1,707.67	\$	1,707.67
PUERTA DE 80X200 Y FIJO LATERAL DE 80X200 EN ALUMINIO DE 2" OZ CON VIDRIO CLARO DE 6MM	PZ	1.00	9186.68	9186.68	1.00	1.00	100%	0%	100%	\$	9,186.68	\$	9,186.68
QUITAR CERAMICAS EXISTENTES	PZ	30.00	80.00	2400.00	30.00	30.00	100%	0%	100%	\$	2,400.00	\$	2,400.00
COLOCACION DE CERAMICAS	PZ	30.00	80.00	2400.00	30.00	30.00	100%	0%	100%	\$	2,400.00	\$	2,400.00
RETIRO DE PAPEL, TAPIZ EN PISO Y MUROS	LOTE	1.00	2000.00	2000.00	1.00	1.00	100%	0%	100%	\$	2,000.00	\$	2,000.00
TERMINACION DE MUROS CON CON PLANADO DE YESO	M2	82.40	45.00	3708.00	82.40	82.40	100%	0%	100%	\$	3,708.00	\$	3,708.00
MODIFICACION DE BARRANDA	LOTE	1.00	3800.00	3800.00	1.00	1.00	100%	0%	100%	\$	3,800.00	\$	3,800.00
SUMINISTRO DE PUERTAS CON REJILLAS INTERIOR	PZ	2.00	4500.00	9000.00	2.00	2.00	100%	0%	100%	\$	9,000.00	\$	9,000.00
SUMINISTRO Y COLOCACION DE PUERTA LAMINADA PARA EXTERIOR	PZ	1.00	4000.00	4000.00	1.00	1.00	100%	0%	100%	\$	4,000.00	\$	4,000.00
SUMINISTRO Y COLOCACION DE CERAMICA EN ESCALERAS	LOTE	1.00	9500.00	9500.00	1.00	1.00	100%	0%	100%	\$	9,500.00	\$	9,500.00
SUMINISTRO Y PINTACION DE PINTURA	M2	82.40	59.32	4887.97	82.40	82.40	100%	0%	100%	\$	4,887.97	\$	4,887.97
SUMINISTRO Y COLOCACION DE VENTANA DE 2.00 X 1.00 DE VIDRIO DE 6MM	PZ	1.00	6000.00	6000.00	1.00	1.00	100%	0%	100%	\$	6,000.00	\$	6,000.00
SUMINISTRO Y COLOCACION DE BARRANDA PARA DISCAPACITADOS	LOTE	1.00	6000.00	6000.00	1.00	1.00	100%	0%	100%	\$	6,000.00	\$	6,000.00
SUMINISTRO Y COLOCACION DE MICROPERFORADO EN COLOR ORO	LOTE	1.00	5520.00	5520.00	1.00	1.00	100%	0%	100%	\$	5,520.00	\$	5,520.00
SUMINISTRO Y COLOCACION DE MICROPERFORADO EN COLOR ROJO	LOTE	1.00	4841.72	4841.72	1.00	1.00	100%	0%	100%	\$	4,841.72	\$	4,841.72
SUMINISTRO Y COLOCACION DE CORTINA DE ACERO METALICA	LOTE	1.00	4584.00	4584.00	1.00	1.00	100%	0%	100%	\$	4,584.00	\$	4,584.00
CAMBIO DE GIRO DE PUERTA (de cambio de marca, cerrch en vidrio y colocacion de cerrch)	LOTE	1.00	2438.00	2438.00	1.00	1.00	100%	0%	100%	\$	2,438.00	\$	2,438.00
SUMINISTRO DE PAPEL ARIENADO EN PUERTAS	LOTE	2.00	1310.00	2620.00	2.00	2.00	100%	0%	100%	\$	2,620.00	\$	2,620.00
SUMINISTRO Y COLOCACION DE PAPEL ARIENADO EN VENTANAS	LOTE	2.00	1310.00	2620.00	2.00	2.00	100%	0%	100%	\$	2,620.00	\$	2,620.00
FIJO CLARO DE 80X20 EN ALUMINIO DE 2" OZ CON VIDRIO CLARO DE 6MM	PZ	1.00	6118.95	6118.95	1.00	1.00	100%	0%	100%	\$	6,118.95	\$	6,118.95
FIJO CLARO DE 80X20 EN ALUMINIO DE 2" OZ CON VIDRIO CLARO DE 6MM	PZ	1.00	6272.96	6272.96	1.00	1.00	100%	0%	100%	\$	6,272.96	\$	6,272.96
PUERTA DE 80X20 EN ALUMINIO DE 2" OZ CON VIDRIO CLARO DE 6MM	PZ	1.00	8650.50	8650.50	1.00	1.00	100%	0%	100%	\$	8,650.50	\$	8,650.50
FIJO DE 80X1220 EN ALUMINIO DE 2" OZ CON VIDRIO CLARO DE 6MM	PZ	1.00	12770.00	12770.00	1.00	1.00	100%	0%	100%	\$	12,770.00	\$	12,770.00
PUERTA DE 80X20 EN ALUMINIO DE 2" OZ CON VIDRIO CLARO DE 6MM	PZ	1.00	8650.50	8650.50	1.00	1.00	100%	0%	100%	\$	8,650.50	\$	8,650.50

*Handwritten signature and date*

	PZ	1,00	8736,00	5768,00		1,00	1,00	0%	100%	100%	100%	\$	\$	5.708,00	\$	7.208,00	\$
VENTANA DE 80'220 EN ALUMBRIO DE 2" OZ CON VIDRIO CLARO DE 6MM	PZ	1,00	8736,00	5768,00		1,00	1,00	0%	100%	100%	100%	\$	\$	5.708,00	\$	7.208,00	\$
PUERTA DE 90'280 Y FIJO LATERAL DE 80'220 EN ALUMBRIO DE 2" OZ CON VIDRIO CLARO DE 6MM	PZ	1,00	10386,58	10386,58		1,00	1,00	0%	100%	100%	100%	\$	\$	10.386,58	\$	10.386,58	\$
PUERTA DE 90'280 Y FIJO LATERAL DE 80'280 EN ALUMBRIO DE 2" OZ CON VIDRIO CLARO DE 6MM	PZ	1,00	10380,69	10380,69		1,00	1,00	0%	100%	100%	100%	\$	\$	10.380,69	\$	10.380,69	\$
PUERTA DE 90'280 Y FIJO LATERAL DE 81'220 EN ALUMBRIO DE 2" OZ CON VIDRIO CLARO DE 6MM	PZ	1,00	10386,58	10386,58		1,00	1,00	0%	100%	100%	100%	\$	\$	10.386,58	\$	10.386,58	\$
PUERTA DE 90'280 Y FIJO LATERAL DE 81'220 EN ALUMBRIO DE 2" OZ CON VIDRIO CLARO DE 6MM	PZ	1,00	8650,70	8650,70		1,00	1,00	0%	100%	100%	100%	\$	\$	8.650,70	\$	8.650,70	\$
PUERTA DE 90'280 Y FIJO LATERAL DE 105'220 EN ALUMBRIO DE 2" OZ CON VIDRIO CLARO DE 6MM	PZ	1,00	16477,10	15477,10		1,00	1,00	0%	100%	100%	100%	\$	\$	16.477,10	\$	16.477,10	\$
PUERTA DE 90'280 Y FIJO LATERAL DE 105'220 EN ALUMBRIO DE 2" OZ CON VIDRIO CLARO DE 6MM	PZ	1,00	15477,10	15477,10		1,00	1,00	0%	100%	100%	100%	\$	\$	15.477,10	\$	15.477,10	\$
VENTANA CONCORDA DE 175,40EN ALUMBRIO DE 2" OZ CON VIDRIOS CLAROS DE 6MM	PZ	2,00	1983,20	3966,40		2,00	2,00	0%	100%	100%	100%	\$	\$	3.966,40	\$	3.966,40	\$
VENTANA FIJO DE CRISTAL TEMPLADO DE 9mm.180'720 INCLUYE PUERTA DE 120'220	PZ	1,00	57080,00	57080,00		1,00	1,00	0%	100%	100%	100%	\$	\$	57.080,00	\$	57.080,00	\$
SUMINISTRO DE PAPEL ARENADO EN PUERTAS	PZ	3,00	1310,00	3930,00		3,00	3,00	0%	100%	100%	100%	\$	\$	3.930,00	\$	3.930,00	\$
SUMINISTRO Y COLOCACION DE PAPEL ARENADO EN VENTANAS	PZ	7,00	1310,00	9170,00		7,00	7,00	0%	100%	100%	100%	\$	\$	9.170,00	\$	9.170,00	\$
SUMINISTRO Y COLOCACION DE SALIDA PARA TOMACORRIENTE	PZ	25,00	537,44	15985,76	29,00	29,00	29,00	100%	0%	100%	0%	\$	\$	15.985,76	\$	15.985,76	\$
SUMINISTRO Y COLOCACION DE SALIDA PARA ILUMINACION	PZ	33,00	537,44	17795,52	33,00	33,00	33,00	100%	0%	100%	0%	\$	\$	17.735,52	\$	17.735,52	\$
SUMINISTRO Y COLOCACION DE LA PARADA GENERAL ELECTRIC INTERIOR SUSPENSION 100-240V/30KVA/10KVA	PZ	6,00	2611,79	15780,74	6,00	6,00	6,00	100%	0%	100%	0%	\$	\$	15.780,74	\$	15.780,74	\$
SUMINISTRO Y COLOCACION DE 140' PARA EN SALA DE JUNTAS CONSTRUIA RENOVADOS	PZ	1,00	2011,79	2011,79	1,00	1,00	1,00	100%	0%	100%	0%	\$	\$	2.631,79	\$	2.631,79	\$
SUMINISTRO Y COLOCACION DE SPOT INTERIOR	PZ	20,00	1028,84	20576,84	26,00	26,00	26,00	100%	0%	100%	0%	\$	\$	26.749,84	\$	26.749,84	\$
SUMINISTRO DE SALIDA PARA INHISPIT	PZ	11,00	2438,39	26800,29	11,00	11,00	11,00	100%	0%	100%	0%	\$	\$	26.800,29	\$	26.800,29	\$
SUMINISTRO Y COLOCACION DE CENTRO DE CARGA	PZ	1,00	12772,31	12772,31	1,00	1,00	1,00	100%	0%	100%	0%	\$	\$	12.772,31	\$	12.772,31	\$
SUMINISTRO Y COLOCACION DE CENTRO DE CARGA PARA INHISPIT EN AREA DE AZOTEA	PZ	1,00	12772,31	12772,31	1,00	1,00	1,00	100%	0%	100%	0%	\$	\$	12.772,31	\$	12.772,31	\$
SUMINISTRO Y COLOCACION DE SALIDA PARA TELEFONIA	PZ	13,00	427,38	5555,74	13,00	13,00	13,00	100%	0%	100%	0%	\$	\$	5.583,74	\$	5.583,74	\$
SUMINISTRO Y COLOCACION DE SALIDA PARA TOMACORRIENTE	PZ	2,00	537,44	1074,88	2,00	2,00	2,00	100%	0%	100%	0%	\$	\$	1.074,88	\$	1.074,88	\$
SUMINISTRO Y COLOCACION DE SALIDA PARA CCTY	PZ	3,00	850,69	2550,27	3,00	3,00	3,00	100%	0%	100%	0%	\$	\$	2.550,27	\$	2.550,27	\$
INSTALACION DE INHISPIT EXISTENTE	PZ	2,00	6497,04	12994,08	2,00	2,00	2,00	100%	0%	100%	0%	\$	\$	12.994,08	\$	12.994,08	\$
SUMINISTRO E INSTALACION DE INHISPIT DE 2 TON	PZ	1,00	27071,00	27071,00	1,00	1,00	1,00	100%	0%	100%	0%	\$	\$	27.071,00	\$	27.071,00	\$
SUMINISTRO E INSTALACION DE INHISPIT DE 1 TON	PZ	8,00	21382,68	171061,46	8,00	8,00	8,00	100%	0%	100%	0%	\$	\$	170.381,46	\$	170.381,46	\$
DESOLUCION DE PISO Y SUMINISTRO DE TUBERIAS PARA CONSENSADOS	LOTE	1,00	2850,00	2850,00	1,00	1,00	1,00	100%	0%	100%	0%	\$	\$	2.850,00	\$	2.850,00	\$
FABRICACION DE MUEBLE PARA RECEPCION DE MAQUINA DE MIF ACABADO MELANADO, MURO Y PLAFON DE MDF. FIJO DE ALUMBRIO DE 2" CON VIDRIO DE 6MM	LOTE	1,00	70620,00	70620,00	1,00	1,00	1,00	100%	0%	100%	0%	\$	\$	70.620,00	\$	70.620,00	\$
CASTILLO DE CONCRETO DE 15 X 15 cm, 180X180X120 CM 4 VRS. DE 1X4 Y ESTRIPOS DE 1X4 @ 15cm. (MUROS DE 50)	ML	9,00	420,78	3787,02	9,00	9,00	9,00	100%	0%	100%	0%	\$	\$	3.787,02	\$	3.787,02	\$
SALIDA DE PLANTANE DE CONCRETO DE 20 X 20 cm. 180X180X120 CM 4 VRS. DE 1X4 @ 15cm. CONCRETO F-2100 kg/m3 CERRAMIENTO EN DESPLANTE DE MUROS DE BLOCC.	ML	6,00	326,55	1959,10	6,00	6,00	6,00	100%	0%	100%	0%	\$	\$	1.959,10	\$	1.959,10	\$



	M2	15.90	403.60	7448.24	15.90	15.90	15.90	100%	0%	100%	\$	7,848.24	\$	7,848.24	\$
MURDE BLOCK DE C CON VAR NO.3 @ 80CM CON CONCRETO DE 150KG/CM2	M2	15.90	403.60	7448.24	15.90	15.90	15.90	100%	0%	100%	\$	7,848.24	\$	7,848.24	\$
RELENO CON MATERIAL DE BANCO COMPACTADO AL 90% PROCTOR	M3	6.99	441.60	3086.78	6.99	6.99	6.99	100%	0%	100%	\$	3,086.78	\$	3,086.78	\$
REPLAZO DE 18 cm. de espesor de concreto Fc=2000 ligada con acero #4/16. Incluye: materiales, mano de obra, preparación de la superficie, perforación, estriboado colado, mano de obra, equipo y herramientas.	M2	46.89	308.05	14259.87	46.89	46.89	46.89	100%	0%	100%	\$	14,259.87	\$	14,259.87	\$
MODIFICACION DE BAJADA FLUVAL	LOTE	1.00	2446.98	2446.98	1.00	1.00	1.00	100%	0%	100%	\$	2,446.98	\$	2,446.98	\$
REGISTRO SANITARIO EN RAMPA DE ACCESO	PZA	1.00	1835.00	1835.00	1.00	1.00	1.00	100%	0%	100%	\$	1,835.00	\$	1,835.00	\$
APLANADO A BASE ELIABRE ACABADO FINO	M2	27.30	118.78	4880.89	27.30	27.30	27.30	100%	0%	100%	\$	4,880.89	\$	4,880.89	\$
SUMINISTRO Y COLOCACION DE CANTERA DE 40*40 COLOR PIRON	M2	27.30	737.32	20129.84	27.30	27.30	27.30	100%	0%	100%	\$	20,129.84	\$	20,129.84	\$
SUMINISTRO Y COLOCACION DE BARRIDAL	M2	64.62	608.02	10791.01	17.45	47.17	64.62	73%	0%	100%	\$	28,025.05	\$	76,755.96	\$
Puerta de servicio para cuarto electrico	PZ	1.00	5590.00	5590.00	1.00	1.00	1.00	100%	0%	100%	\$	5,590.00	\$	5,590.00	\$
REJAS GRANDES 12 * 11.5 M	PZ	2.00	3240.00	6480.00	2.00	2.00	2.00	100%	0%	100%	\$	6,480.00	\$	6,480.00	\$
REJAS PEQUEÑAS 3 * 8M	PZ	1.00	650.00	650.00	1.00	1.00	1.00	100%	0%	100%	\$	650.00	\$	650.00	\$
Muros de Durock 2 caras	M2	6.60	789.77	5212.48	6.60	6.60	6.60	100%	0%	100%	\$	5,212.48	\$	5,212.48	\$
SUMINISTRO Y APLICACION DE PINTURA	M2	132.00	68.32	7820.24	132.00	132.00	132.00	100%	0%	100%	\$	7,830.24	\$	7,830.24	\$
SUMINISTRO Y COLOCACION DE ALUCUBORO	LOTE	1.00	151833.00	151833.00	1.00	1.00	1.00	100%	0%	100%	\$	151,833.00	\$	151,833.00	\$
LIMPIEZA GRUESA DURANTE EL PROCESO DE LA OBRA	M2	130.10	43.26	5626.19	130.10	130.10	130.10	100%	0%	100%	\$	5,626.19	\$	5,626.19	\$
RETIRO DE ESCORO PRODUCTO DE LA OBRA	VIAJE	6.00	1853.78	11122.68	6.00	6.00	6.00	100%	0%	100%	\$	11,122.68	\$	11,122.68	\$
TRAZO Y NIVELACION	M2	47.30	16.89	713.76	47.30	47.30	47.30	100%	0%	100%	\$	713.76	\$	713.76	\$
DESARMONTE Y DESCONEXION DE SISTEMA ELECTRICO	LOTE	1.00	4822.78	4822.78	1.00	1.00	1.00	100%	0%	100%	\$	4,822.78	\$	4,822.78	\$
QUITAR VEHICULO	PZ	1.00	974.56	974.56	1.00	1.00	1.00	100%	0%	100%	\$	974.56	\$	974.56	\$
DESAMANTEAMIENTO DE CALDERA	LOTE	1.00	12977.13	12977.13	1.00	1.00	1.00	100%	0%	100%	\$	12,977.13	\$	12,977.13	\$
DEMOLICION DE MUROS DE MUROS DE TABLARCOA	M2	17.25	162.66	2805.89	17.25	17.25	17.25	100%	0%	100%	\$	2,805.89	\$	2,805.89	\$
RETIRO DE MENSPLIT	PZ	2.00	574.56	1894.12	2.00	2.00	2.00	100%	0%	100%	\$	1,894.12	\$	1,894.12	\$
DESMONTAR REJAS METALICAS	PZ	2.00	649.70	1299.40	2.00	2.00	2.00	100%	0%	100%	\$	1,299.40	\$	1,299.40	\$
DESMONTAR TECHAMBRE	PZ	1.00	2436.39	2436.39	1.00	1.00	1.00	100%	0%	100%	\$	2,436.39	\$	2,436.39	\$
CASTILLO M2 de 15 x 15 cm con 4 var no. 3 y varibox no.2 @ 1.5m con concreto Fc=2000kg/cm2	M2	10.00	307.65	3076.50	10.00	10.00	10.00	100%	0%	100%	\$	3,076.50	\$	3,076.50	\$
MURO DE BLOCK DE 15-20-40	M2	12.80	368.00	4696.00	12.80	12.80	12.80	100%	0%	100%	\$	4,696.00	\$	4,696.00	\$
Losa de concreto de concreto	M2	15.90	1078.12	17142.11	15.90	15.90	15.90	100%	0%	100%	\$	17,142.11	\$	17,142.11	\$
DALIA DE CERRAMIENTO CONCRETO DE 20 x 20 cm. ARMADO CON 4 VRS DEL # 3 Y ESTRIBOS DE 1/4" @ 20 cm. CONCRETO Fc=2000kg/cm2.	M2	7.50	314.64	2359.80	7.50	7.50	7.50	100%	0%	100%	\$	2,359.80	\$	2,359.80	\$
SORTEO Y REVISIÓN DEL PLAN															
ACTO DE FIN															
SORREURO DE TABLARCOA DE HOJA BLANCA	M2	28.40	294.25	8072.70	28.40	28.40	28.40	100%	0%	100%	\$	8,072.70	\$	8,072.70	\$
FALSO PLAFON A BASE DE GUAJASTON Y GUAJALETA DE CARGA SOPORTADA DE LA ESTRUCTURA ESPACIADA 60Z"	M2	23.00	276.07	6044.03	23.00	23.00	23.00	100%	0%	100%	\$	6,044.03	\$	6,044.03	\$
Muros de Durock 2 caras	M2	8.40	789.77	6634.07	8.40	8.40	8.40	100%	0%	100%	\$	6,634.07	\$	6,634.07	\$

suministro y colocación de alfileres R11 de fibra de vidrio	M2	64,80	60,34	5206,03	64,80	100%	0%	100%	64,80	100%	0%	100%	\$	5.206,03	\$	-	\$	5.206,03	\$	-
REVELACION DE PISOS EXISTENTES	M2	47,00	190,00	7060,00	47,00	100%	0%	100%	47,00	100%	0%	100%	\$	7.050,00	\$	-	\$	7.050,00	\$	-
SUMINISTRO Y COLOCACION DE CERAMICA	M2	47,00	632,97	29728,09	47,00	100%	0%	100%	47,00	100%	0%	100%	\$	29.728,09	\$	-	\$	29.728,09	\$	-
SUMINISTRO Y COLOCACION DE ZOCLO A BASE DE CERAMICA DE 10CM	M	77,60	132,49	10261,73	77,00	100%	0%	100%	77,00	100%	0%	100%	\$	10.201,73	\$	-	\$	10.201,73	\$	-
SUMINISTRO Y APLICACION DE PINTURA	M2	128,00	89,33	1414,32	128,00	100%	0%	100%	128,00	100%	0%	100%	\$	7.474,32	\$	-	\$	7.474,32	\$	-
CARGELERIA																				
PUERTA DE 90*240 Y FILO LATERAL DE 30*240 EN ALUMINIO DE PZ CON VIERRO CLARO DE 6MM	PZ	2,00	9365,58	18731,16	2,00	100%	0%	100%	2,00	100%	0%	100%	\$	18.773,16	\$	-	\$	18.773,16	\$	-
VENTANA CORREDOZA DE 11 EN ALUMINIO DE PZ CON VIERRO CLAROS DE 6MM	PZ	1,00	1833,20	1833,20	1,00	100%	0%	100%	1,00	100%	0%	100%	\$	1.833,20	\$	-	\$	1.833,20	\$	-
ELECTRICIDAD																				
SUMINISTRO Y COLOCACION DE SALIDA PARA TOMACORRIENTE	PZ	6,00	537,44	3224,64	6,00	100%	0%	100%	6,00	100%	0%	100%	\$	3.224,64	\$	-	\$	3.224,64	\$	-
SUMINISTRO Y COLOCACION DE SALIDA PARA ILLUMINACION	PZ	3,00	537,44	1612,32	3,00	100%	0%	100%	3,00	100%	0%	100%	\$	1.612,32	\$	-	\$	1.612,32	\$	-
SUMINISTRO Y COLOCACION DE LAMPARA EN SALA DE JUNTAS CONSTRUIA REMO/SECO	PZ	2,00	263,179	5263,58	2,00	100%	0%	100%	2,00	100%	0%	100%	\$	5.263,58	\$	-	\$	5.263,58	\$	-
SUMINISTRO Y COLOCACION DE SPOT INTERIOR	PZ	1,00	1028,84	1028,84	1,00	100%	0%	100%	1,00	100%	0%	100%	\$	1.028,84	\$	-	\$	1.028,84	\$	-
SUMINISTRO DE SALIDA PARA MINISPLIT	PZ	2,00	2438,39	4876,78	2,00	100%	0%	100%	2,00	100%	0%	100%	\$	4.872,78	\$	-	\$	4.872,78	\$	-
VOZ Y DATOS																				
SUMINISTRO Y COLOCACION DE SALIDA PARA TELEFONIA	PZ	6,00	427,86	2567,16	6,00	100%	0%	100%	6,00	100%	0%	100%	\$	2.567,86	\$	-	\$	2.567,86	\$	-
CLIMAS																				
SUMINISTRO E INSTALACION DE MINISPLIT DE 1 TON	PZ	2,00	21297,66	42595,37	2,00	100%	0%	100%	2,00	100%	0%	100%	\$	42.595,37	\$	-	\$	42.595,37	\$	-
CONSTRUCCION EXTERIOR																				
IMPERMEABILIZACION A BASE DE PAPEL MINERALIZADO	M2	15,00	188,32	2824,80	15,00	100%	0%	100%	15,00	100%	0%	100%	\$	2.824,80	\$	-	\$	2.824,80	\$	-
APLAMADO A BASE ENGRASE ACABADO FINO	M2	18,00	178,78	3216,04	18,00	100%	0%	100%	18,00	100%	0%	100%	\$	3.216,04	\$	-	\$	3.216,04	\$	-
COLOCACION DE DUCTOS PARA VENTILACION DE CALDERA	LOTE	1,00	10500,00	10500,00	1,00	100%	0%	100%	1,00	100%	0%	100%	\$	10.500,00	\$	-	\$	10.500,00	\$	-
ESCALERA MARINA	LOTE	1,00	5970,05	5970,05	1,00	100%	0%	100%	1,00	100%	0%	100%	\$	5.970,05	\$	-	\$	5.970,05	\$	-
LIMPieza																				
LIMPieza GRUERA DURANTE EL PROCESO DE LA OBRA	M2	47,30	43,26	2046,20	47,30	100%	0%	100%	47,30	100%	0%	100%	\$	2.046,20	\$	-	\$	2.046,20	\$	-
RETIRO DE ESCOBRO PRODUCTO DE LA OBRA	VALE	3,00	185,78	551,34	3,00	100%	0%	100%	3,00	100%	0%	100%	\$	5.581,34	\$	-	\$	5.581,34	\$	-
<b>TOTALES</b>				\$ 1.638.387,83					\$ 76,73%				\$	4.237.428,26	\$	381.238,57	\$	1.638.387,83	\$	0,00%

\$ 1.638.387,83  
 \$ 400,00%  
 \$ 23,27%  
 \$ 381.238,57  
 \$ 76,73%  
 \$ 4.237.428,26

Vn. Ro.   
 Inge. Joaquina Rodríguez Hernández  
 Diseños y Construcciones Cívicas S.A de C.V. DICSA

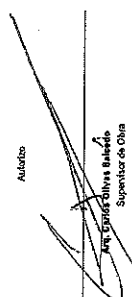
Aulabro   
 Sr. Carlos Vargas Ortega  
 Supervisor de Obra

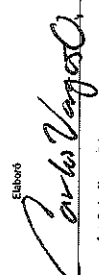
Elabro   
 Sr. Carlos Vargas Ortega  
 Residental de Obra



# FOTOGRAFÍA

CONTRATISTA:	DISEÑOS Y CONSTRUCCIONES CIVILES S.A. DE C.V.		DIRECCION:	AVE. ZARCO N° 2427, COL. ZARCO		ESTIMACION
OBRA:	REMODELACION Y REHABILITACION DEL AREA DE "ATENCIÓN Y QUEJAS" Y AREA DE CALDERA Y BODEGA, DE LAS OFICINAS CENTRALES Y SUS ACCESORIOS		ESTADO:	CHIHUAHUA	CHIHUAHUA	6
	CONTRATO:	PARTIDA:	CONSTRUCCION INTERIOR	SUBPARTIDA:	ACCESO	DEL: 16/05/2020
	N/A			HOJA: 2		AL: 26/06/2020
				DE: 3		FECHA: 26/08/2020
CLAVE	CONCEPTO					

SUM BAR 1 SUMINISTRO Y COLOCACION DE BARANDAL PARA DISCAPACITADOS

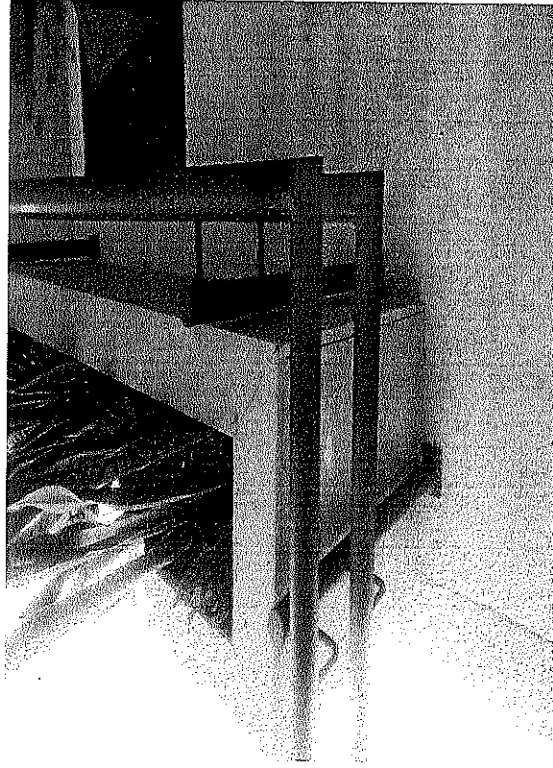

Elaboró

*Carlos Vargas Ontégraf*  
 Arq. Carlos Vargas Ontégraf  
 Residente de Obra

Autorizo

*Carlos Olivas Salcedo*  
 Arq. Carlos Olivas Salcedo  
 Supervisor de Obra

Vo. Bo.

*Jose Luis Rodriguez Hernández*

Ing. Jose Luis Rodriguez Hernández  
 Diseños y Construcciones Civiles S.A de C.V. DICSA

# CROQUIS

CONTRATISTA:	DISEÑOS Y CONSTRUCCIONES CIVILES S.A. DE C.V.	DIRECCION:	AVE. ZARCO N° 2427, COL. ZARCO	ESTIMACION
OBRA:	REMODELACION Y REHABILITACION DEL AREA DE "ATENCION Y QUEJAS" Y AREA DE CALDERA Y BODEGA, DE LAS OFICINAS CENTRALES Y SUS ACCESORIOS	CIUDAD:	CHIHUAHUA	6
	CONTRATO:		MUNICIPIO:	DEL: 16/06/2020
	N/A	PARTIDA:	CHIHUAHUA	AL: 26/06/2020
		CONSTRUCCION INTERIOR	HOJA:3	FECHA: 26/06/2020
			ACCESO	DE: 3

CONCEPTO

CLAVE	CONCEPTO
SUM BAR 1	SUMINISTRO Y COLOCACION DE BARANDAL PARA DISCAPACITADOS

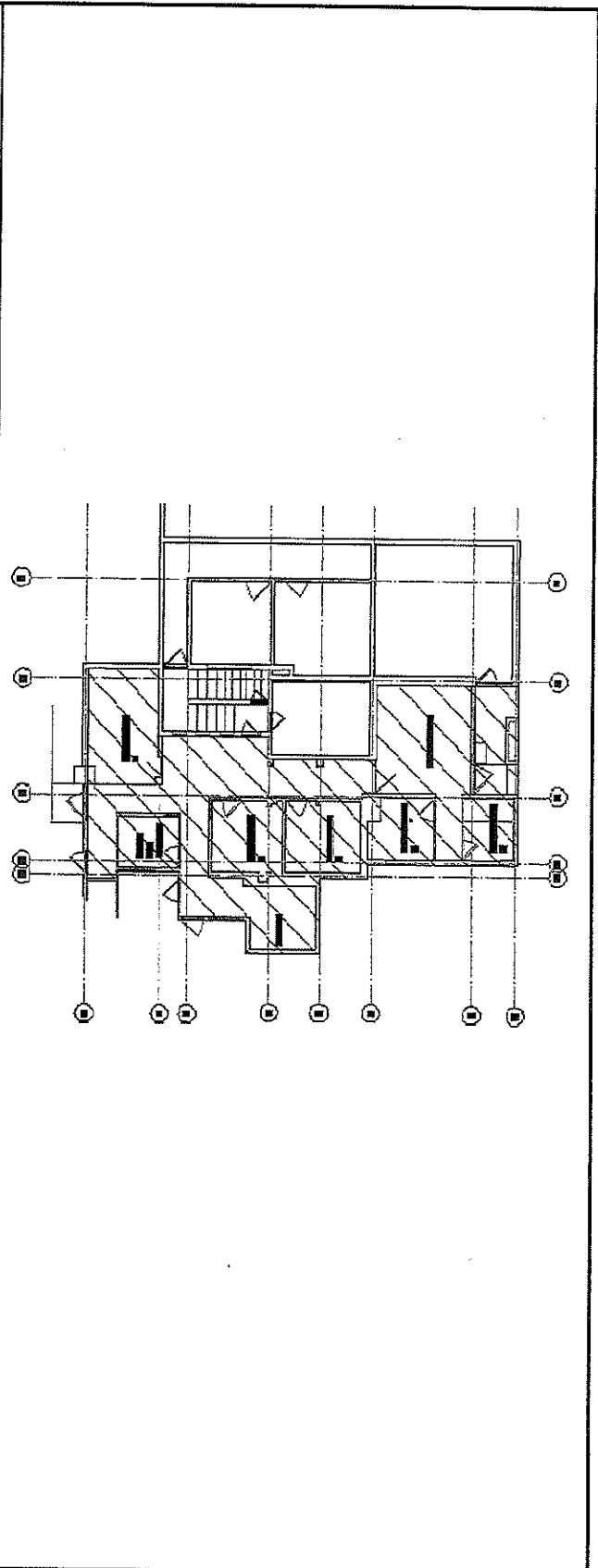

Elaboró

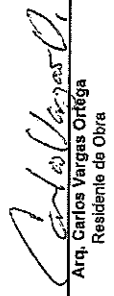
  
 Arq. Carlos Vargas Ortiga  
 Residente de Obra

Autorizo

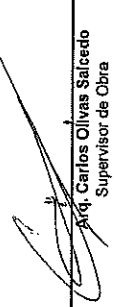
  
 Arq. Carlos Olivas Salcedo  
 Supervisor de Obra

Vo. Bo.

  
 Ing. Jose Luis Rodriguez Hernandez  
 Diseños y Construcciones Civiles S.A de C.V. DICSA

**NÚMEROS GENERADORES**

CONTRATISTA:	DISEÑOS Y CONSTRUCCIONES CIVILES S.A. DE C.V.				DIRECCION:	AVE. ZARCO N° 2427, COL. ZARCO			ESTIMACION	
OBRA:	REMODELACION Y REHABILITACION DEL AREA DE "ATENCION Y QUEJAS" Y AREA DE CALDERA Y BODEGA, DE LAS OFICINAS CENTRALES Y SUS ACCESORIOS				ESTADO:	CHIHUAHUA	MUNICIPIO:	CHIHUAHUA	6	
CONTRATO: N/A					CONSTRUCCION INTERIOR	SUBPARTIDA:	ACCESO	HOJA: 1	DEL: 16/05/2020	
					PARTIDA:		ACCESO	DE: 2	AL: 28/06/2020	
					LOCALIZACION			UNIDAD	TOTAL	
CLAVE	CONCEPTO	EJE	EJE	TRAMO	LARGO	ANCHO	ALTO	LOTE	UNIDAD	TOTAL
SUM MICR 1	SUMINISTRO Y COLOCACION DE MICROPERFORADO EN COLOR DORADO							1,00	LOTE	1,00
TOTAL									LOTE	1,00

Elaboró

*Carlos Vargas Ortega*  
Arq. Carlos Vargas Ortega  
Residente de Obra

Autentizó

*Jose L. Rodríguez Hernández*  
Ing. Jose L. Rodríguez Hernández  
Diseños y Construcciones Civiles S.A de C.V. DICSA

Vo.Bo

# CROQUIS

CONTRATISTA:	DISEÑOS Y CONSTRUCCIONES CIVILES S.A. DE C.V.	DIRECCION:	AVE. ZARCO N° 2427, COL. ZARCO		ESTIMACION
OBRA:	REMODELACION Y REHABILITACION DEL AREA DE "ATENCIÓN Y QUEJAS" Y AREA DE CALDERA Y BODEGA, DE LAS OFICINAS CENTRALES Y SUS ACCESORIOS	CIUDAD:	CHIHUAHUA	MUNICIPIO:	CHIHUAHUA
	CONTRATO:	PARTIDA:		ACCESO	DE: 3
	N/A	CONSTRUCCION INTERIOR			
					DEL: 16/06/2020
					AL: 26/06/2020
					FECHA: 26/06/2020

CONCEPTO

SUM MICR 1 SUMINISTRO Y COLOCACION DE MICROPERFORADO EN COLOR DORADO

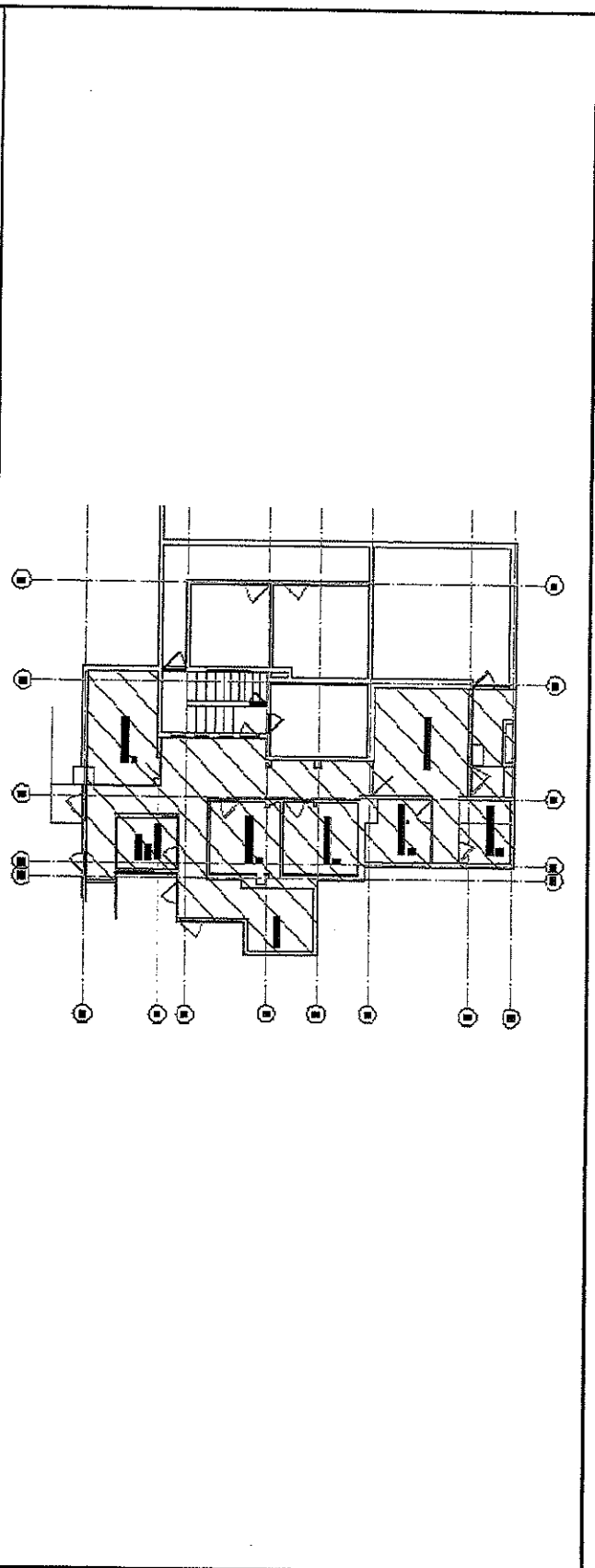

Elaboró

  
 Arq. Carlos Vargas Ortega  
 Residente de Obra

Autorizó

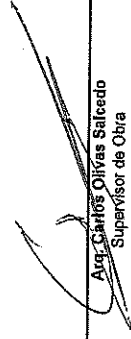
  
 Arq. Carlos Ojivas Salcedo  
 Supervisor de Obra

Vo. Bo.

  
 Ing. Jose Luis Rodriguez Hernandez  
 Diseños y Construcciones Civiles S.A de C.V. DICSA

### NÚMEROS GENERADORES

CONTRATISTA:	DISEÑOS Y CONSTRUCCIONES CIVILES S.A. DE C.V.			DIRECCION:				AVE. ZARCO N° 2427, COL. ZARCO			ESTIMACION		
OBRA:	REMODELACION Y REHABILITACION DEL AREA DE "ATENCIÓN Y QUEJAS" Y AREA DE CALDERA Y BODEGA, DE LAS OFICINAS CENTRALES Y SUS ACCESORIOS			ESTADO:	CHIHUAHUA	MUNICIPIO:	CHIHUAHUA				DEL:	6	
	CONTRATO: N/A			PARTIDA:	CONSTRUCCION INTERIOR	SUBPARTIDA:	ACCESO	HOJA:	1	AL:	16/05/2020		
						DE:	2	FECHA:	26/06/2020				
CLAVE	CONCEPTO	LOCALIZACION						LARGO	ANCHO	ALTO	LOTE	UNIDAD	TOTAL
		EJE	EJE	TRAMO									
SUM MICR 2	SUMINISTRO Y COLOCACION DE MICROPERFORADO EN COLOR ROJO										1,00	LOTE	1,00

TOTAL	LOTE	1,00
-------	------	------

Vo.Bo

Elaboró

Autorizó

Arq. Carlos Vargas Ortega  
Residente de Obra

Supervisor de Obra

Ing. Jose Luis Rodriguez Hernández  
Diseños y Construcciones Civiles S.A de C.V. DICSA



# CROQUIS

CONTRATISTA:	DISEÑOS Y CONSTRUCCIONES CIVILES S.A. DE C.V.	DIRECCION:	AVE. ZARCO N° 2427, COL. ZARCO	ESTIMACION	6
OBRA:	REMEDIACION Y REHABILITACION DEL AREA DE "ATENCION Y QUEJAS" Y AREA DE CALDERA Y BODEGA, DE LAS OFICINAS CENTRALES Y SUS ACCESORIOS	CIUDAD:	CHIHUAHUA	MUNICIPIO:	CHIHUAHUA
CONTRATO:		PARTIDA:	CONSTRUCCION INTERIOR	SUBPARTIDA:	ACCESO
N/A				HOJA: 2	DE: 2
				DEL: 19/06/2020	AL: 26/06/2020
				FECHA:	26/06/2020

CONCEPTO

CLAVE	CONCEPTO
SUM MICR 2	SUMINISTRO Y COLOCACION DE MICROPERFORADO EN COLOR ROJO

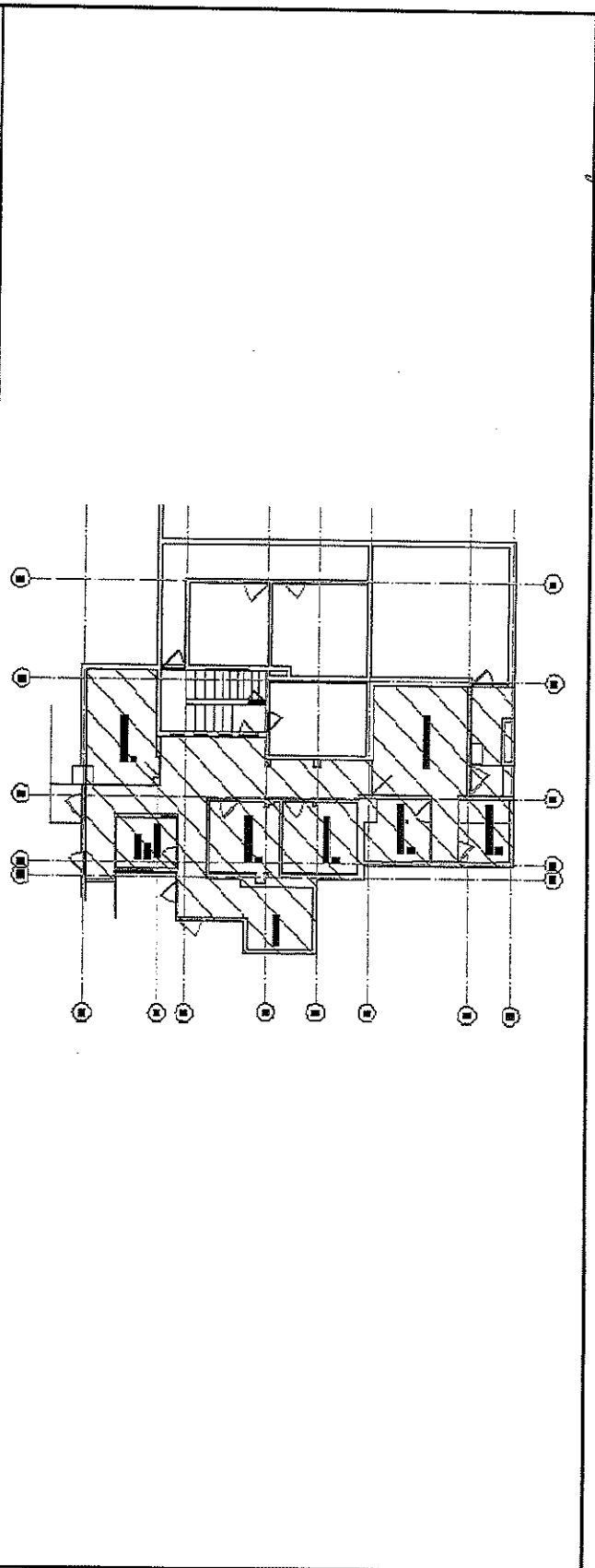

Elaboró

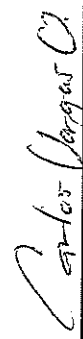
  
 Arq. Carlos Vargas Ortega  
 Residente de Obra

Autorizo

  
 Arq. Carlos Olivas Salgado  
 Supervisor de Obra

Vo. Bo.

  
 Ing. Jose Luis Rodriguez Hernández  
 Diseños y Construcciones Civiles S.A de C.V. DICSA

# NÚMEROS GENERADORES

CONTRATISTA:	DISEÑOS Y CONSTRUCCIONES CIVILES S.A. DE C.V.				DIRECCION:	AVE. ZARCO N° 2427, COL. ZARCO			ESTIMACIÓN	
OBRA:	REMEDIACION Y REHABILITACION DEL AREA DE "ATENCION Y QUEJAS" Y AREA DE CALDERA Y BODEGA, DE LAS OFICINAS CENTRALES Y SUS ACCESORIOS				ESTADO:	CHIHUAHUA	MUNICIPIO:	CHIHUAHUA	8	
	CONTRATO:		PARTIDA:		CONSTRUCCION INTERIOR	SUBPARTIDA:	ACCESO	HUJA: 1	DEL:	18/06/2020
	N/A					DE:	2	FECHA:	26/08/2020	26/08/2020
CLAVE	CONCEPTO	LOCALIZACION			LARGO	ANCHO	ALTO	LOTE	UNIDAD	TOTAL
SUM CORT 1	SUMINISTRO Y COLOCACION DE CORTINA DE ACERO METALICA	EJE	EJE	TRAMO				1.00	LOTE	1.00
TOTAL									LOTE	1.00

Elaboró

Arq. Carlos Vargas Ortega  
Residente de Obra

Autorizo

Arq. Carlos Ojivas Salcedo  
Supervisor de Obra

VOL. 00

Ing. Jose Luis Rodriguez Hernández  
Diseños y Construcciones Civiles S.A. de C.V. DICSA

# CROQUIS

CONTRATISTA:	DISEÑOS Y CONSTRUCCIONES CIVILES S.A. DE C.V.		DIRECCION:	AVE. ZARCO N° 2427, COL. ZARCO		ESTIMACION	
OBRA:	REMODELACION Y REHABILITACION DEL AREA DE "ATENCIÓN Y QUEJAS" Y AREA DE CALDERA Y BODEGA, DE LAS OFICINAS CENTRALES Y SUS ACCESORIOS		CIUDAD:	CHIHUAHUA	MUNICIPIO:	CHIHUAHUA	6
	CONTRATO:		CONSTRUCCION INTERIOR	SUBPARTIDA:	ACCESO	DEL:	16/05/2020
	N/A	PARTIDA:				AL:	26/06/2020
GLAVE					DE:	FECHA:	26/06/2020
CONCEPTO							

SUM CORT 1 SUMINISTRO Y COLOCACION DE CORTINA DE ACERO METALICA

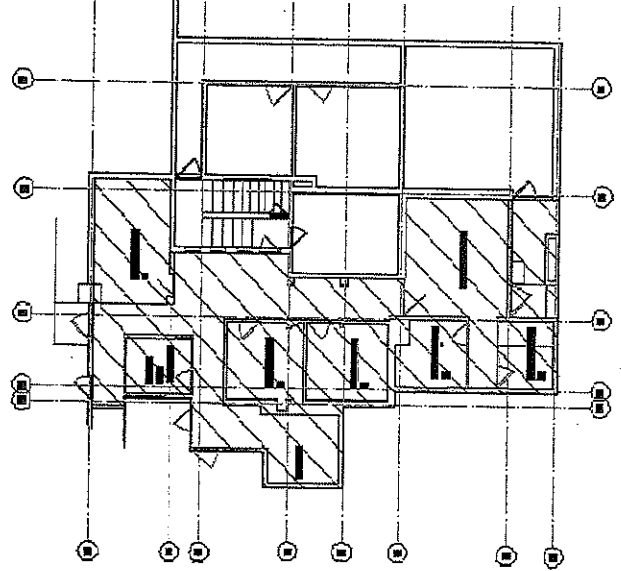

Elaboró

*Carlos Vargas Ortega*  
Arq. Carlos Vargas Ortega  
Residente de Obra

Autorizo

*Ing. Jose Luis Rodriguez Hernández*  
Ing. Jose Luis Rodriguez Hernández  
Supervisor de Obra

Vo. Bo.

Diseños y Construcciones Civiles S.A de C.V. DICSA

## NÚMEROS GENERADORES

<b>CONTRATISTA:</b>		DISEÑOS Y CONSTRUCCIONES CIVILES S.A. DE C.V.		<b>DIRECCION:</b>	AVE. ZARCO N° 2427, COL. ZARCO			<b>ESTIMACION</b>		
<b>OBRA:</b>	REHABILITACION Y REHABILITACION DEL AREA DE "ATENCION Y QUEJAS" Y AREA DE CALDERA Y BODEGA, DE LAS OFICINAS CENTRALES Y SUS ACCESORIOS		<b>ESTADO:</b>	CHIHUAHUA		<b>MUNICIPIO:</b>	CHIHUAHUA			
<b>CONTRATO:</b>	N/A		<b>PARTIDA:</b>	SUBPARTIDA:		<b>ACCESO</b>	<b>HOJA: 1</b>			
<b>CONSTRUCCION INTERIOR</b>							<b>DE: 2</b>	<b>AL: 26/06/2020</b>		
								<b>FECHA:</b>	<b>28/06/2020</b>	

  

CLAVE	CONCEPTO	LOCALIZACION			LARGO	ANCHO	ALTO	LOTE	UNIDAD	TOTAL
		EJE	EJE	TRAMO						
AD 1	CAMBIO DE GIRO DE PUERTA (inc cambio de marco, recorte de vidrio y colocacion de ceramica)							1,00	LOTE	1,00
								<b>TOTAL</b>	<b>LOTE</b>	<b>1,00</b>

Elaboró

Autorizó

Vo.Bo

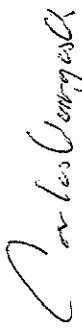
  
**Arq. Carlos Vargas Ortega**  
 Residente de Obra

  
**Arq. Carlos Olivas Salcedo**  
 Supervisor de Obra

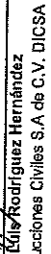
  
**Ing. Jose Luis Rodriguez Hernandez**  
 Diseños y Construcciones Civiles S.A de C.V. DICSA

# CROQUIS

CONTRATISTA:	DISEÑOS Y CONSTRUCCIONES CIVILES S.A. DE C.V.		DIRECCION:	AVE. ZARCO N° 2427, COL. ZARCO		ESTIMACION	6	
OBRA:	REMODELACION Y REHABILITACION DEL AREA DE "ATENCIÓN Y QUEJAS" Y AREA DE CALDERA Y BODEGA, DE LAS OFICINAS CENTRALES Y SUS ACCESORIOS		CIUDAD:	CHIHUAHUA	MUNICIPIO:	CHIHUAHUA	DEL:	16/06/2020
	CONTRATO:	N/A	PARTIDA:		SUBPARTIDA:	ACCESO	AL:	26/06/2020
			CONSTRUCCION INTERIOR				FECHA:	26/06/2020
CLAVE	CONCEPTO							

AD 1 CAMBIO DE GIRO DE PUERTA (inc cambio de marco, recorte de vidrio y colocacion de ceramica)

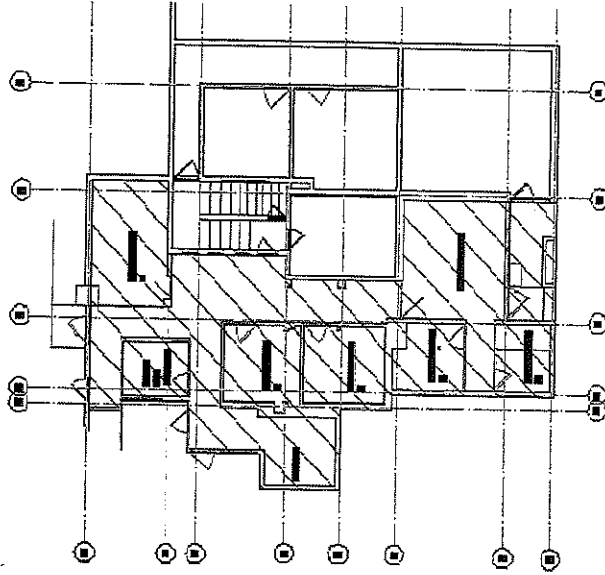

Elaboró

*Carlos Vargas Ortega*  
Arq. Carlos Vargas Ortega  
Residente de Obra

Autorizo

*Arq. Carlos Olivas Salcedo*  
Arq. Carlos Olivas Salcedo  
Supervisor de Obra

Vo. Bo.

*Ing. Jose Luis Rodriguez Hernández*  
Ing. Jose Luis Rodriguez Hernández  
Diseños y Construcciones Civiles S.A de C.V. DICSA

# NÚMEROS GENERADORES

CONTRATISTA:	DISEÑOS Y CONSTRUCCIONES CIVILES S.A. DE C.V.		DIRECCION:	AVE. ZARCO N° 2427, COL. ZARCO			ESTIMACION		
	OBRA:	REMODELACION Y REHABILITACION DEL AREA DE "ATENCIÓN Y QUEJAS" Y AREA DE CALDERA Y BODEGA, DE LAS OFICINAS CENTRALES Y SUS ACCESORIOS		ESTADO:	CHIHUAHUA	MUNICIPIO:		CHIHUAHUA	
		CONTRATO: N/A	PARTIDA:	CONSTRUCCION INTERIOR	SUBPARTIDA: ACCESO	HOJA: 1	DEL: 18/05/2020 AL: 28/06/2020 FECHA: 28/06/2020		
CLAVE	CONCEPTO	LOCALIZACION		LARGO	ANCHO	ALTO	LOTE	UNIDAD	TOTAL
		EJE	EJE						
AD 2	SUMINISTRO DE PAPEL ARENADO EN PUERTAS						2,00	LOTE	2,00
						<b>TOTAL</b>	<b>LOTE</b>	<b>LOTE</b>	<b>2,00</b>

Elaboró 
Autorizo

Arq. Carlos Vargas Ortega  
Residente de Obra
Arq. Carlos Olivas Salcedo  
Supervisor de Obra

Ing. Jose Luis Rodriguez Hernandez  
Diseños y Construcciones Civiles S.A de C.V. DICSA

# CROQUIS

CONTRATISTA:	DISEÑOS Y CONSTRUCCIONES CIVILES S.A. DE C.V.		DIRECCION:	AVE. ZARCO N° 2427, COL. ZARCO		ESTIMACION	6
OBRA:	REMODELACION Y REHABILITACION DEL AREA DE "ATENCION Y QUEJAS" Y AREA DE CALDERA Y BODEGA, DE LAS OFICINAS CENTRALES Y SUS ACCESORIOS		CIUDAD:	CHIHUAHUA	MUNICIPIO:	CHIHUAHUA	DEL: 16/06/2020
	CONTRATO:		CONSTRUCCION INTERIOR	HOJA: 2	ACCESO		AL: 26/06/2020
	N/A	PARTIDA:					FECHA: 26/06/2020

CONCEPTO

AD 2 SUMINISTRO DE PAPEL ARENADO EN PUERTAS

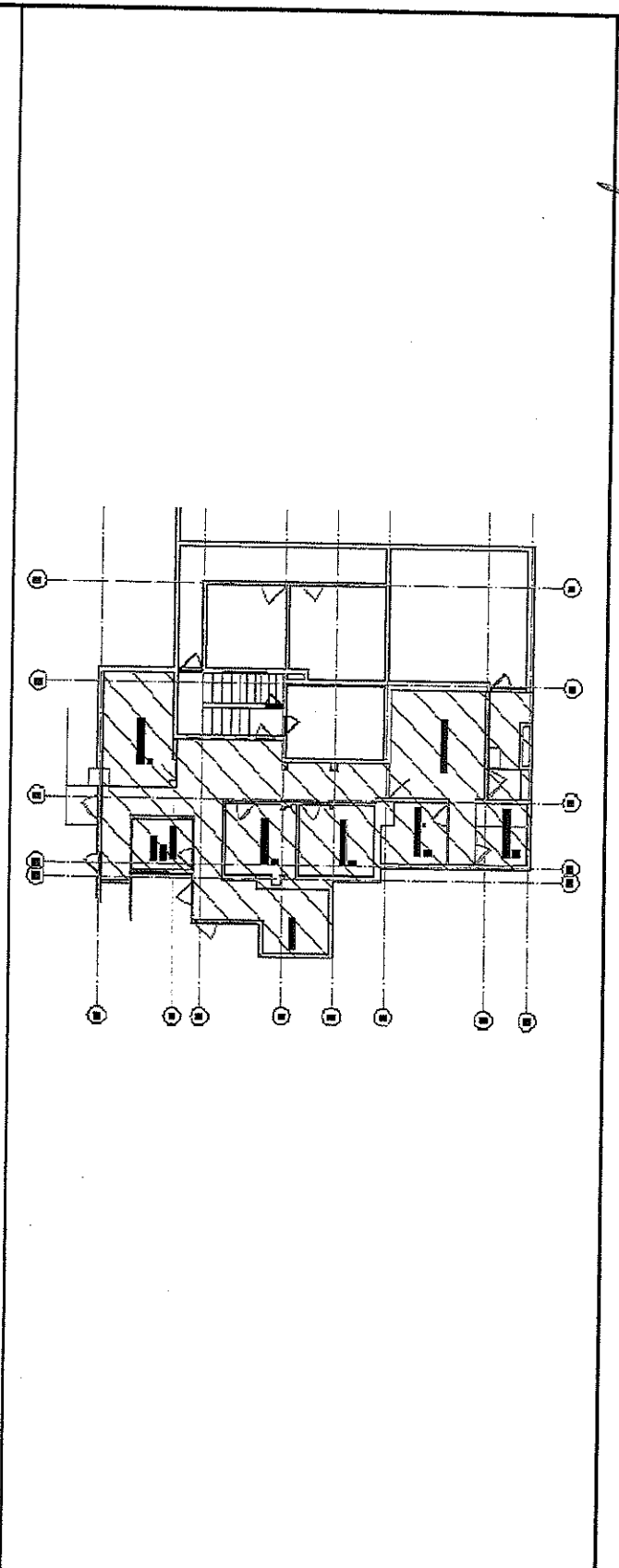

Elaboró

*Carlos Vargas Ortega*  
 Arq. Carlos Vargas Ortega  
 Residente de Obra

Autorizo

*Arg. Carlos Olivas Salcedo*  
 Arg. Carlos Olivas Salcedo  
 Supervisor de Obra

Vo. Bo.

*Ing. Jose Luis Rodriguez Hernandez*  
 Ing. Jose Luis Rodriguez Hernandez  
 Diseños y Construcciones Civiles S.A de C.V. DICSA

NÚMEROS GENERADORES

CONTRATISTA:	DISEÑOS Y CONSTRUCCIONES CIVILES S.A. DE C.V.			DIRECCION:			AVE. ZARCO N° 2427, COL. ZARCO			ESTIMACIÓN		
OBRA:	REMODELACION Y REHABILITACION DEL AREA DE "ATENCION Y QUEJAS" Y AREA DE CALDERA Y BODEGA, DE LAS OFICINAS CENTRALES Y SUS ACCESORIOS			ESTADO:			CHIHUAHUA			6		
CONTRATO:		PARTIDA:		CONSTRUCCION INTERIOR			SUBPARTIDA:			DE: 18/05/2020		
N/A				INTERIOR			ACCESO			AL: 26/06/2020		
CLAVE	CONCEPTO	LOCALIZACION			LARGO	ANCHO	ALTO	LOTE	UNIDAD	TOTAL	FECHA:	
		EJE	EJE	TRAMO							DE: 26/06/2020	
AD 3	SUMINISTRO Y COLOCAION DE PAPEL ARENADO EN VENTANAS								LOTE	2,00		2,00
										TOTAL	LOTE	2,00

Elaboró

*Carlos Vargas Ortega*  
Arq. Carlos Vargas Ortega  
Residente de Obra

Autorizó

*Carlos Olivas Salcedo*  
Arq. Carlos Olivas Salcedo  
Supervisor de Obra

Vo.Bo

*Ing. Jose Luis Rodriguez Hernández*  
Ing. Jose Luis Rodriguez Hernández  
Diseños y Construcciones Civiles S.A de C.V. DICSA



# FOTOGRAFÍA

CONTRATISTA:	DISEÑOS Y CONSTRUCCIONES CIVILES S.A. DE C.V.	DIRECCION:	AVE. ZARCO N° 2427, COL. ZARCO		ESTIMACION
OBRA:	REMODELACION Y REHABILITACION DEL AREA DE "ATENCION Y QUEJAS" Y AREA DE CALDERA Y BODEGA, DE LAS OFICINAS CENTRALES Y SUS ACCESORIOS	ESTADO:	CHIHUAHUA	MUNICIPIO:	CHIHUAHUA
	CONTRATO:	CONSTRUCCION INTERIOR	SUBPARTIDA:	ACCESO	DEL: 18/06/2020
	N/A	PARTIDA:	HOJA: 2	DE: 3	AL: 26/06/2020
CLAVE	CONCEPTO				

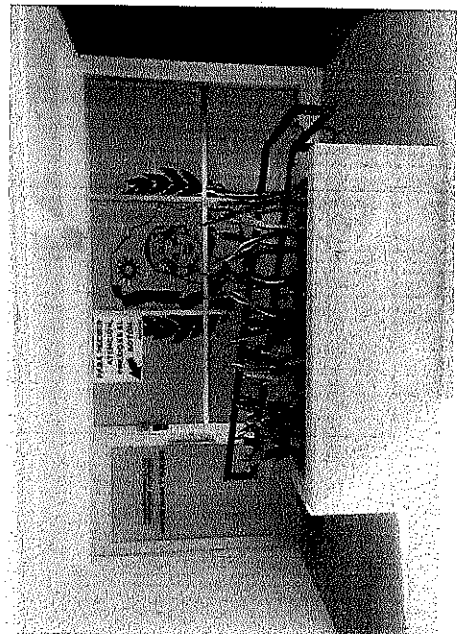
AD 3	SUMINISTRO Y COLOCACION DE PAPEL ARENADO EN VENTANAS	
		

Elaboró
Autlorizo
Vo. Bb.

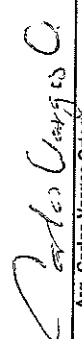

Arq. Carlos Vargas Ortega  
Residente de Obra

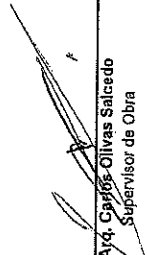

Arq. Carlos Olivas Salcedo  
Supervisor de Obra

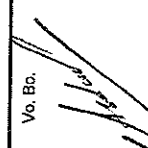

Ing. Jose Luis Rodriguez Hernández  
Diseños y Construcciones Civiles S.A de C.V. DICSA

# CROQUIS

CONTRATISTA:	DISEÑOS Y CONSTRUCCIONES CIVILES S.A. DE C.V.	DIRECCION:	AVE. ZARCO N° 2427, COL. ZARCO	ESTIMACION	6
OBRA:	REMEDIACION Y REHABILITACION DEL AREA DE "ATENCION Y QUEJAS" Y AREA DE CALDERA Y BODEGA, DE LAS OFICINAS CENTRALES Y SUS ACCESORIOS	CIUDAD:	CHIHUAHUA	MUNICIPIO:	CHIHUAHUA
CONTRATO:	N/A	PARTIDA:	CONSTRUCCION INTERIOR	ACCESO	HOJA: 3
CLAVE	CONCEPTO				

DEL:	18/08/2020	AL:	28/08/2020	FECHA:	28/08/2020
------	------------	-----	------------	--------	------------

CLAVE	CONCEPTO
-------	----------

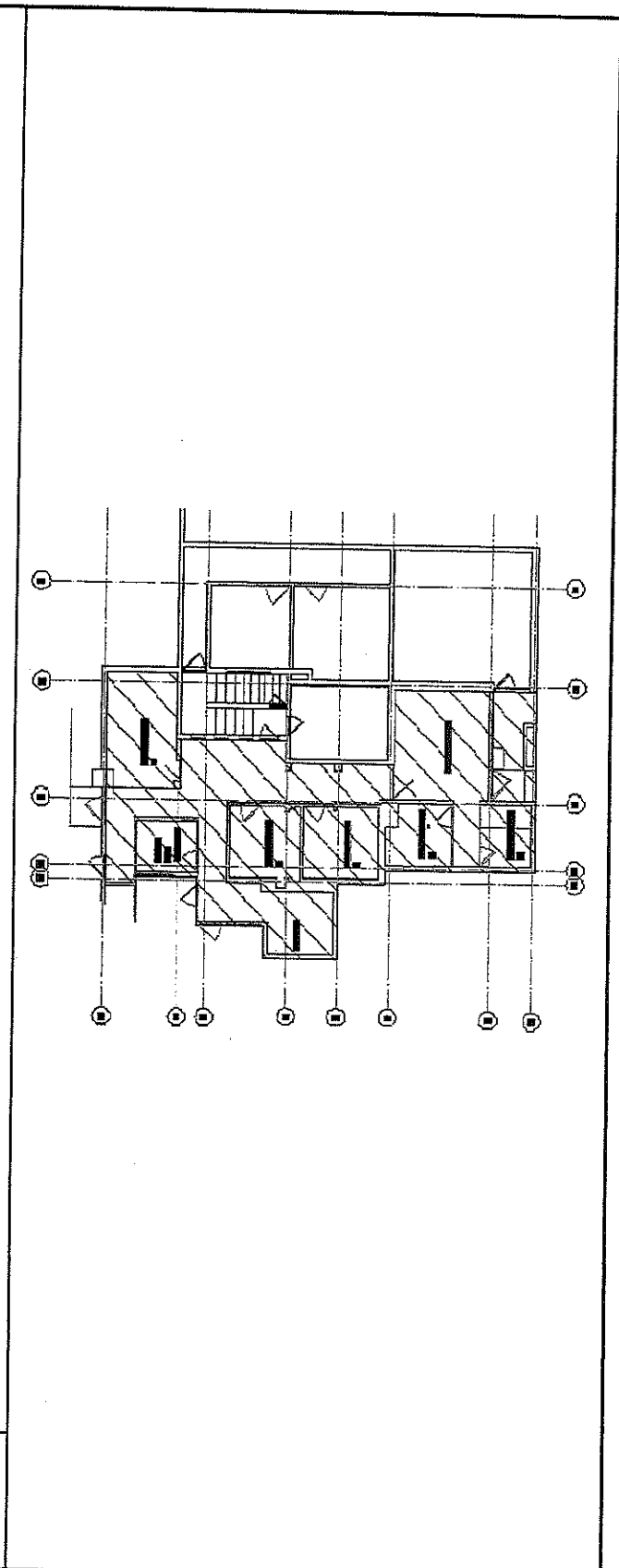

Elaboró

*Carlos Vargas Ortega*  
Arq. Carlos Vargas Ortega  
Residente de Obra

Autorizo

*Carlos Olivas Salcedo*  
Arq. Carlos Olivas Salcedo  
Supervisor de Obra

Vo. Bo

*Jose Luis Rodriguez Hernández*  
Ing. Jose Luis Rodriguez Hernández  
Diseños y Construcciones Civiles S.A de C.V. DICSA

# NÚMEROS GENERADORES

<b>CONTRATISTA:</b>	DISEÑOS Y CONSTRUCCIONES CIVILES S.A. DE C.V.						DIRECCION:			AVE. ZARCO N° 2427, COL. ZARCO			ESTIMACION																										
<b>OBRA:</b>	REMODELACION Y REHABILITACION DEL AREA DE ATENCION Y QUEJAS Y AREA DE CALDERA Y BODEGA, DE LAS OFICINAS CENTRALES Y SUS ACCESORIOS.						ESTADO:			CHIHUAHUA			6																										
	CONTRATO: N/A						PARTIDA:			SUBPARTIDA:			DEL: 16/08/2020 AL: 26/08/2020 FECHA: 26/08/2020																										
<b>CLAVE</b>	<b>CONCEPTO</b>			<b>LOCALIZACION</b>			<b>LARGO</b>			<b>ANCHO</b>			<b>ALTO</b>			<b>PZAS</b>			<b>UNIDAD</b>			<b>TOTAL</b>																	
TEMP*13	FIJO CLARO DE 98*220 EN ALUMINIO G2 CON VIDRIO CLARO DE 6MM						EJE			EJE			EJE			BYC			2 Y 2'			0.98 MT			0.0508 MTS			2.40 MTS			1.00			PZA			1.00		

Elaboró

Autorizo

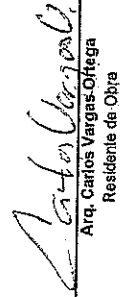
  
 Arq. Carlos Vargas Cifreaga  
 Residente de Obra

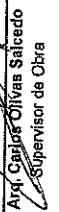
  
 Arq. Carlos Olivas Salcedo  
 Supervisor de Obra

Vo.Bo

Ing. José Luis Rodríguez Hernández  
 Diseños y Construcciones Civiles S.A de C.V. DICSA

<b>TOTAL</b>	<b>PZA</b>	<b>1.00</b>
--------------	------------	-------------

# FOTOGRAFÍA

CONTRATISTA:	DISEÑOS Y CONSTRUCCIONES CIVILES S.A. DE C.V.			DIRECCION:	AVE. ZARCO N° 2427, COL. ZARCO			ESTIMACION	
OBRA:	REMODELACION Y REHABILITACION DEL AREA DE "ATENCIÓN Y QUEJAS" Y AREA DE CALDERA Y BODEGA, DE LAS OFICINAS CENTRALES Y SUS ACCESORIOS			ESTADO:	CHIHUAHUA			6	
	CONTRATO: N/A			PARTIDA:	SALA DE JUNTAS			DEL:	18/06/2020
				CANCELERIA	SUBPARTIDA:			AL:	26/06/2020
					HOJA: 2			FECHA:	28/06/2020
					DE: 3				
CLAVE	CONCEPTO								

TEMP\*13 FMO CLARO DE 98\*220 EN ALUMINIO G2 CON VIDRIO CLARO DE 6MM

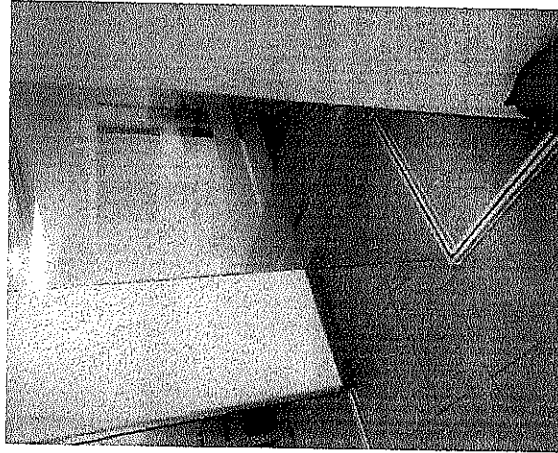

Elaboró

*Carlos Vargas Ortega*

Atq. Carlos Vargas Ortega  
Residente de Obra

Autorizo

*Jose Luis Rodriguez Hernandez*

Atq. Carlos Olivas Salcedo  
Supervisor de Obra

Vo. Bo.

Ing. Jose Luis Rodriguez Hernandez  
Diseños y Construcciones Civiles S.A de C.V. DICSA

# CROQUIS

CONTRATISTA:	DISEÑOS Y CONSTRUCCIONES CIVILES S.A. DE C.V.	DIRECCION:	AVE. ZARCO N° 2427, COL. ZARCO		ESTIMACION
OBRA:	REMODELACION Y REHABILITACION DEL AREA DE "ATENCIÓN Y QUEJAS" Y AREA DE CALDERA Y BODEGA, DE LAS OFICINAS CENTRALES Y SUS ACCESORIOS	CIUDAD:	CHIHUAHUA	MUNICIPIO:	CHIHUAHUA
	CONTRATO:	PARTIDA:	SUBPARTIDA:	SALA DE JUNTAS	DEL: 16/06/2020
	N/A				AL: 26/06/2020
					FECHA: 26/06/2020

CONCEPTO

TEMP\*13 FIJO CLARO DE 98\*220 EN ALUMINIO G2 CON VIDRIO CLARO DE 6MM

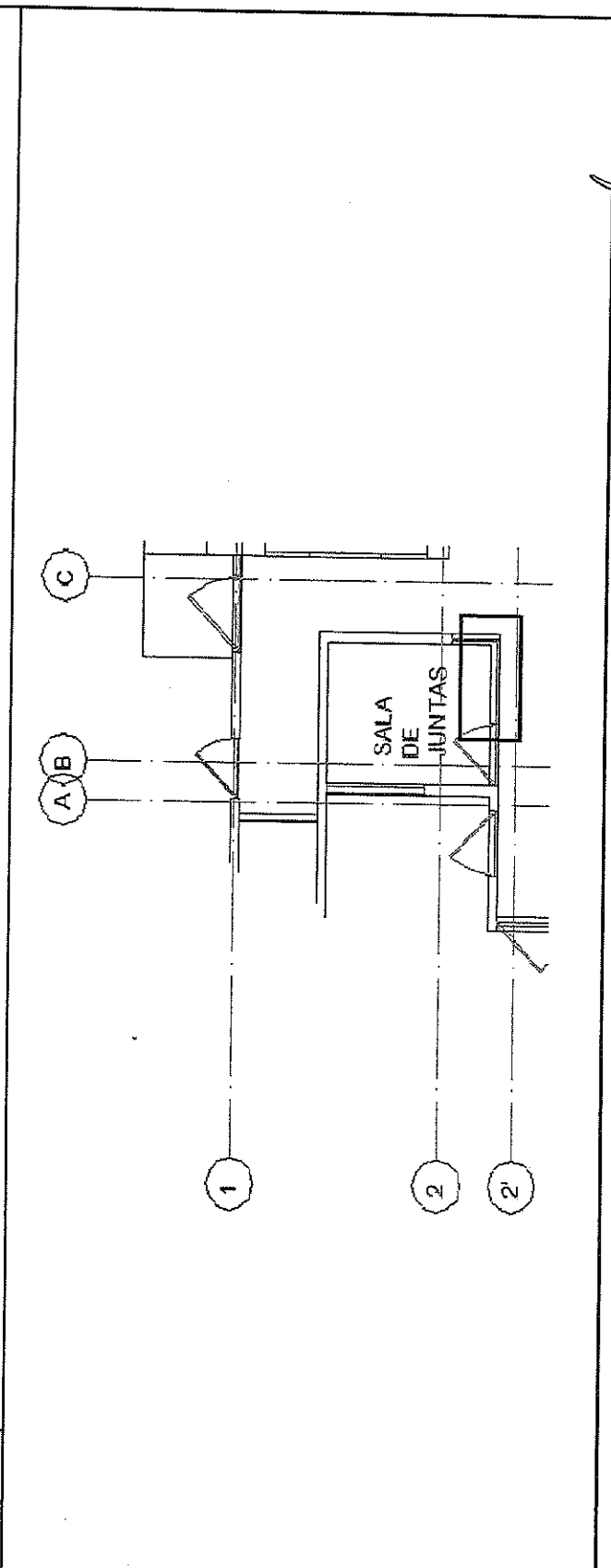

Elaboró

*Carlos Vargas Ortega*  
Arq. Carlos Vargas Ortega  
Residente de Obra

Autorizo

*Jose Luis Rodriguez Hernandez*  
Ing. Jose Luis Rodriguez Hernandez  
Diseños y Construcciones Civiles S.A de C.V. DICSA

Vo. Bo.

*[Signature]*



# FOTOGRAFÍA

CONTRATISTA:	DISEÑOS Y CONSTRUCCIONES CIVILES S.A. DE C.V.			DIRECCION:	AVE. ZARCO N° 2427, COL. ZARCO			ESTIMACION	6
OBRA:	REMODELACION Y REHABILITACION DEL AREA DE ATENCION Y QUEJAS Y AREA DE CALDERA Y BODEGA, DE LAS OFICINAS CENTRALES Y SUS ACCESORIOS			ESTADO:	CHIHUAHUA			DEL:	16/08/2020
	CONTRATO:	PARTIDA:		CANCELERIA	SUBPARTIDA:	SALA DE JUNTAS	HOJA: 2	AL:	26/08/2020
		N/A					DE: 3	FECHA:	26/08/2020
CLAVE	CONCEPTO								

TEMP\*14 FLOJO CLARO DE 79\*240 EN ALUMINIO G2 CON VIDRIO CLARO DE 6MM

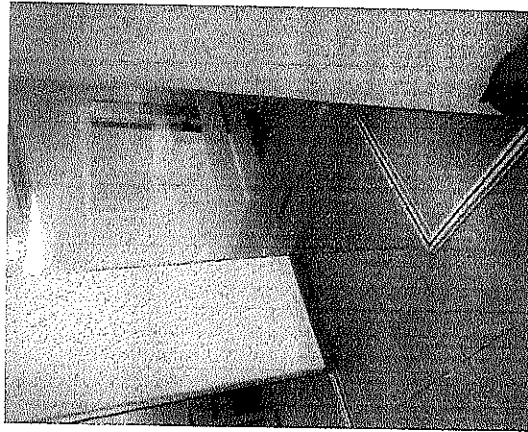

Elaboró

*Carlos Vargas Ortega*

Atty. Carlos Vargas Ortega  
Residente de Obra

Autorizo

*Carlos Olivas Salcedo*  
Atty. Carlos Olivas Salcedo  
Supervisor de Obra

Vo. Bo.

*Jose Luis Rodriguez Hernandez*  
Ing. Jose Luis Rodriguez Hernandez  
Diseños y Construcciones Civiles S.A de C.V. DICSA

# CROQUIS

CONTRATISTA:	DISEÑOS Y CONSTRUCCIONES CIVILES S.A. DE C.V.		DIRECCION:	AVE. ZARCO N° 2427, COL. ZARCO		ESTIMACION	6
OBRA:	REMODELACION Y REHABILITACION DEL AREA DE "ATENCION Y QUEJAS" Y AREA DE CALDERA Y BODEGA, DE LAS OFICINAS CENTRALES Y SUS ACCESORIOS		CIUDAD:	CHIHUAHUA	MUNICIPIO:	CHIHUAHUA	DEL: 16/05/2020
	CONTRATO:						AL: 26/06/2020
	N/A	PARTIDA:	CANCELERIA	SUBPARTIDA:	SALA DE JUNTAS	FECHA:	26/06/2020
					HOJA: 3		DE: 3

CONCEPTO

TEMP\*14 FIJO CLARO DE 79\*240 EN ALUMINIO G2 CON VIDRIO CLARO DE 6MM

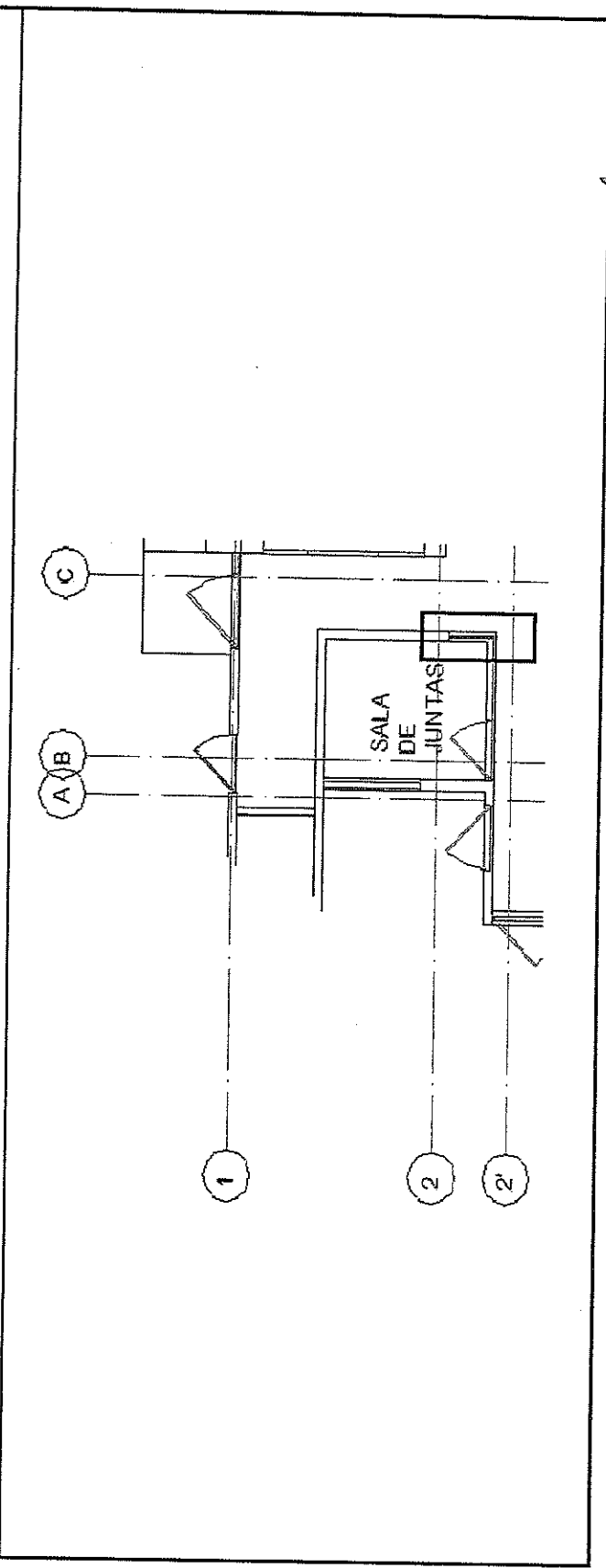

Elaboró

*Carlos Vargas Ortega*  
Arq. Carlos Vargas Ortegá  
Residente de Obra

Autorizo

*Carlos Olivas Salcedo*  
Arq. Carlos Olivas Salcedo  
Supervisor de Obra

Vo. Bo.

*Jose Luis Rodriguez Hernandez*  
Ing. Jose Luis Rodríguez Hernández  
Diseños y Construcciones Civiles S.A de C.V. DICSA





# CROQUIS

CONTRATISTA:	DISEÑOS Y CONSTRUCCIONES CIVILES S.A. DE C.V.	DIRECCION:	AVE. ZARCO N° 2427, COL. ZARCO		
OBRA:	REMODELACION Y REHABILITACION DEL AREA DE "ATENCION Y QUEJAS" Y AREA DE CALDERA Y BODEGA, DE LAS OFICINAS CENTRALES Y SUS ACCESORIOS	CIUDAD:	CHIHUAHUA	MUNICIPIO:	CHIHUAHUA
	CONTRATO:	PARTIDA:	SUBPARTIDA:	PASILLO	HOJA: 3
	N/A				DE: 3
		CANCELERIA			

ESTIMACION	6
DEL:	16/05/2020
AL:	26/06/2020
FECHA:	26/06/2020

CLAVE	CONCEPTO
TEMP*38	PUERTA DE 80*220 EN ALUMINIO DE 2" GZ CON VIDRIO CLARO DE 6 MM

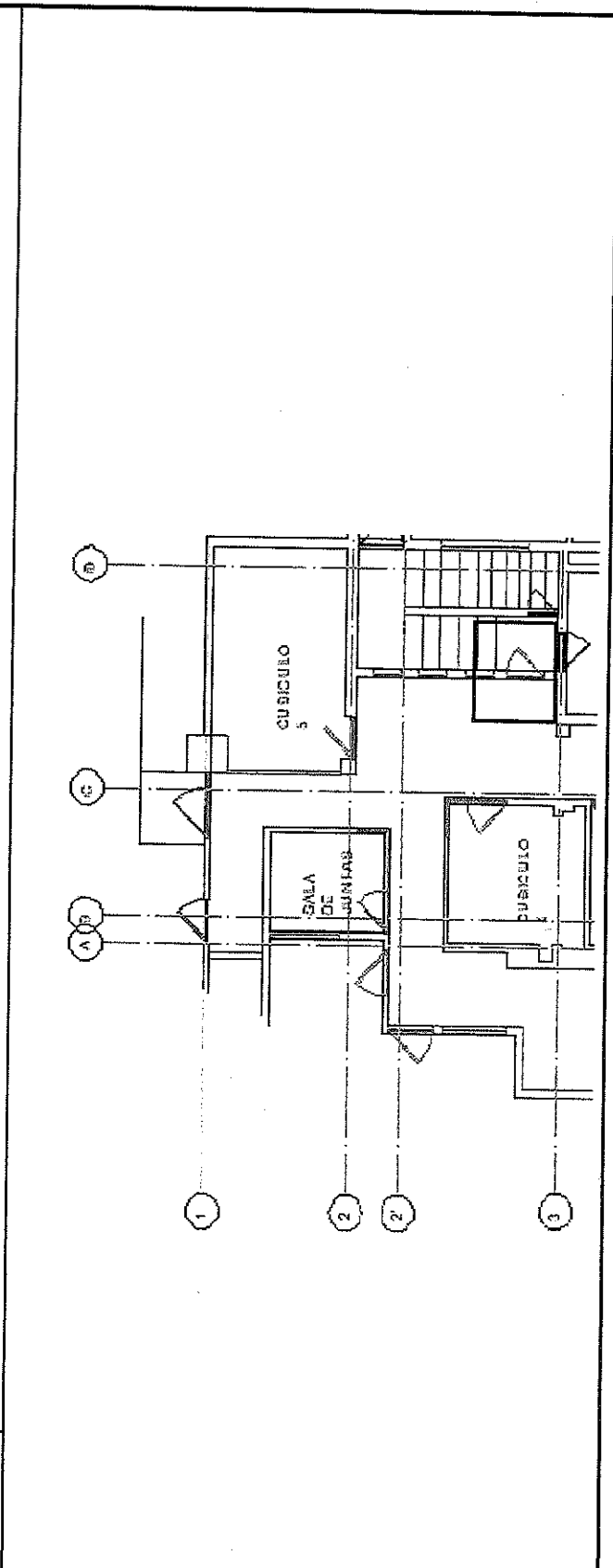

Elaboró

Autorizo

Vo. Bo.

Ing. Jose Luis Rodriguez Hernandez

Arq. Carlos Vargas Ortega

# FOTOGRAFÍA

CONTRATISTA:	DISEÑOS Y CONSTRUCCIONES CIVILES S.A. DE C.V.		DIRECCION:	AVE. ZARCO N° 2427, COL. ZARCO		ESTIMACION		
OBRA:	REMODELACION Y REHABILITACION DEL AREA DE "ATENCION Y QUEJAS" Y AREA DE CALDERA Y BODEGA, DE LAS OFICINAS CENTRALES Y SUS ACCESORIOS		ESTADO:	CHIHUAHUA	MUNICIPIO:	CHIHUAHUA		
	CONTRATO:	N/A	PARTIDA:		SUBPARTIDA:	PASILLO	DE:	3
			CANCELERIA		HOJA:	2	DEL:	16/05/2020
							AL:	26/08/2020
							FECHA:	26/06/2020
CLAVE	CONCEPTO							

TEMP\*38 PUERTA DE 80\*220 EN ALUMINIO DE 2" G2 CON VIDRIO CLARO DE 6 MM

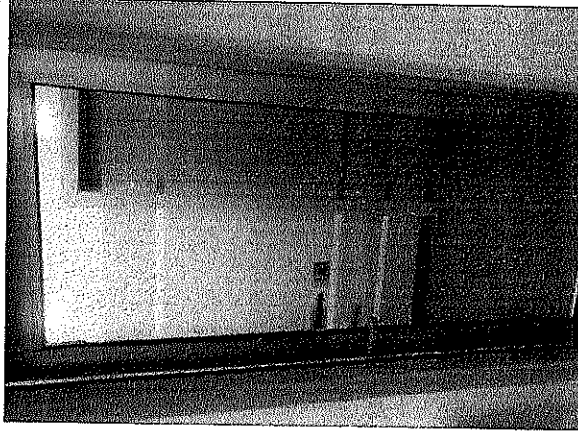

Elaboró

*Carlos Vargas Ortega*  
 Atq. Carlos Vargas Ortega  
 Residente de Obra

Autorizó

*Carlos Olivas Salcedo*  
 Atq. Carlos Olivas Salcedo  
 Supervisor de Obra

Vo. Bo.

*José Zúñiga Rodríguez*  
 Ing. José Zúñiga Rodríguez Hernández  
 Diseños y Construcciones Civiles S.A de C.V. DICSA

**NÚMEROS GENERADORES**

CONTRATISTA:	DISEÑOS Y CONSTRUCCIONES CIVILES S.A. DE C.V.		DIRECCION:		AVE. ZARCO N° 2427, COL. ZARCO			ESTIMACION		
OBRA:	REMODELACION Y REHABILITACION DEL AREA DE "ATENCIÓN Y QUEJAS" Y AREA DE CALDERA Y BODEGA, DE LAS OFICINAS CENTRALES Y SUS ACCESORIOS		ESTADO:		CHIHUAHUA	MUNICIPIO:	CHIHUAHUA	DEL:	6	
	CONTRATO:		PARTIDA:		SUBPARTIDA:	CUBICULO 5	HOJA:	1	16/05/2020	
	N/A						DE:	3	26/08/2020	
CLAVE	CONCEPTO	LOCALIZACION			LARGO	ANCHO	ALTO	PZAS	UNIDAD	TOTAL
		EJE	EJE	TRAMO						
TEMP*37	FUO DE 283*220 Y FUO LATERAL EN ALUMINIO DE 2" G2 CON VIDRIO CLARO DE 6 MM	C	1 Y 2		2.83 MT	0.1016 MTS	2.20 MTS	1.00	PZA	1.00
<b>TOTAL</b>									PZA	1.00

Elaboró

*Carlos Vargas Ortega*

Arq. Carlos Vargas Ortega  
Residente de Obra

Autorizó

*Ing. Jose Luis Rodriguez Hernandez*

Ing. Jose Luis Rodriguez Hernandez  
Diseños y Construcciones Civiles S.A de C.V. DICSA

Vo.Bo

# FOTOGRAFÍA

CONTRATISTA:	DISEÑOS Y CONSTRUCCIONES CIVILES S.A. DE C.V.			DIRECCION:	AVE. ZARCO N° 2427, COL. ZARCO			ESTIMACION	6
OBRA:	REMODELACION Y REHABILITACION DEL AREA DE "ATENCION Y QUEJAS" Y AREA DE CALDERA Y BODEGA, DE LAS OFICINAS CENTRALES Y SUS ACCESORIOS			ESTADO:	CHIHUAHUA	MUNICIPIO:	CHIHUAHUA	DEL:	19/06/2020
	CONTRATO:	N/A	PARTIDA:	CANCELERIA	SUBPARTIDA:	CUBICULO 5	HOJA: 2	AL:	29/06/2020
							DE: 3	FECHA:	29/06/2020

CLAVE	CONCEPTO
-------	----------

TEMP*37	FLUJO DE 283*220 Y FIJO LATERAL EN ALUMINIO DE 2" G2 CON VIDRIO CLARO DE 6 MM
---------	---

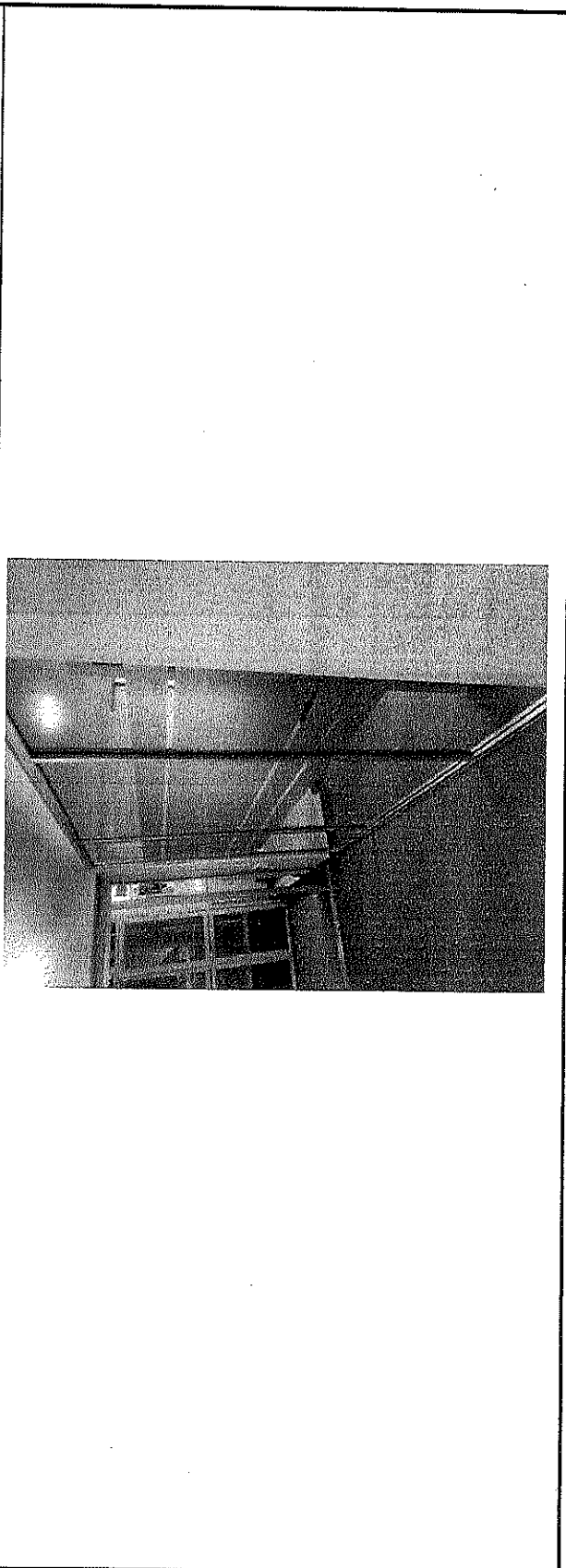

Elaboró

*Carlos Vargas Ortega*  
 Arq. Carlos Vargas Ortega  
 Residente de Obra

AutORIZO

*Arg. Garfón Olivas Salcedo*  
 Arg. Garfón Olivas Salcedo  
 Supervisor de Obra

Va. Bo.

*Ing. José Luis Rodríguez Hernández*

Ing. José Luis Rodríguez Hernández  
 Diseños y Construcciones Civiles S.A de C.V. DICSA

# CROQUIS

CONTRATISTA:	DISEÑOS Y CONSTRUCCIONES CIVILES S.A. DE C.V.	DIRECCION:	AVE. ZARCO N° 2427, COL. ZARCO	ESTIMACION	
OBRA:	REMODELACION Y REHABILITACION DEL AREA DE "ATENCION Y QUEJAS" Y AREA DE CALDERA Y BODEGA, DE LAS OFICINAS CENTRALES Y SUS ACCESORIOS	CIUDAD:	CHIHUAHUA	MUNICIPIO:	CHIHUAHUA
CONTRATO:		PARTIDA:		CUBICULOS	
	N/A	CANCELERIA	SUBPARTIDA:	HOJA: 3	DE: 3
				DEL: 16/05/2020	
				AL: 26/06/2020	
				FECHA: 26/06/2020	

CLAVE	CONCEPTO
-------	----------

TEMP\*37 FIJO DE 283\*220 Y FIJO LATERAL EN ALUMINIO DE 2" G2 CON VIDRIO CLARO DE 6 MM

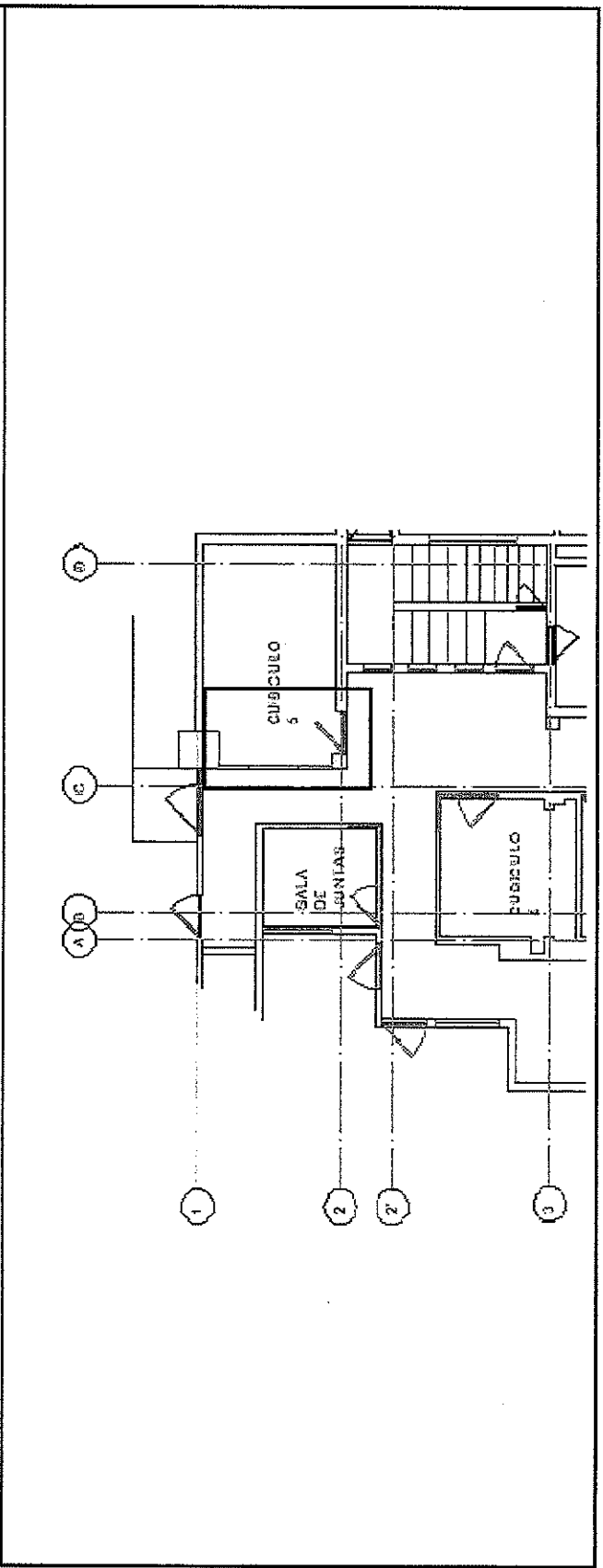

Elaboró

*Carlos Vargas Ortega*  
 Arq. Carlos Vargas Ortega

Autorizo

*Carlos Olivas Salcedo*  
 Arq. Carlos Olivas Salcedo

Vo. Bo.

*Jose Luis Rodriguez Hernandez*  
 Ing. José Luis Rodríguez Hernández

### NÚMERO GENERADORES

CONTRATISTA:	DISEÑOS Y CONSTRUCCIONES CIVILES S.A. DE C.V.		DIRECCION:	AVE. ZARCO N° 2427, COL. ZARCO		ESTIMACION		
OBRA:	REMODELACION Y REHABILITACION DEL AREA DE "ATENCION Y QUEJAS" Y AREA DE CALDERA Y BODEGA, DE LAS OFICINAS CENTRALES Y SUS ACCESORIOS		ESTADO:	CHIHUAHUA	MUNICIPIO:	CHIHUAHUA	DEL:	6
	CONTRATO:		PARTIDA:	SUBPARTIDA:	CUBICULO \$		AL:	18/05/2020
	N/A				DE: 2		FECHA:	28/06/2020

CLAVE	CONCEPTO	LOCALIZACION				PZAS	UNIDAD	TOTAL
		EJE	EJE	TRAMO	ALTO			
TEMP-38	PUERTA DE 80*240 EN ALUMINIO DE 2" G2 CON VIDRIO CLARO DE 6 MM					3,00	PZA	3,00
TOTAL						3,00	PZA	3,00

Elaboró

Autonizo

Vo.Bu

*Carlos Vargas Ortega*  
Arq. Carlos Vargas Ortega  
Residente de Obra

*[Signature]*  
Arq. Carlos Olivas Salcedo  
Supervisor de Obra

*[Signature]*  
Ing. Jose Luis Rodriguez Hernández  
Diseños y Construcciones Civiles S.A de C.V. DICSA

# CROQUIS

CONTRATISTA:	DISEÑOS Y CONSTRUCCIONES CIVILES S.A. DE C.V.	DIRECCION:	AVE. ZARCO N° 2427, COL. ZARCO	ESTIMACION	6
OBRA:	REMEDIACION Y REHABILITACION DEL AREA DE "ATENCION Y QUEJAS" Y AREA DE CALDERA Y BODEGA, DE LAS OFICINAS CENTRALES Y SUS ACCESORIOS	CIUDAD:	CHIHUAHUA	MUNICIPIO:	CHIHUAHUA
	CONTRATO:			HOJA: 2	DEL: 16/06/2020
	N/A	PARTIDA:			AL: 26/06/2020
		CANCELERIA	SUBPARTIDA:		FECHA: 26/06/2020
			CUBICULO 5		
			DE: 2		

CLAVE	CONCEPTO
-------	----------

TEMP*38	PUERTA DE 80*240 EN ALUMINIO DE 2" G2 CON VIDRIO CLARO DE 6 MM
---------	--

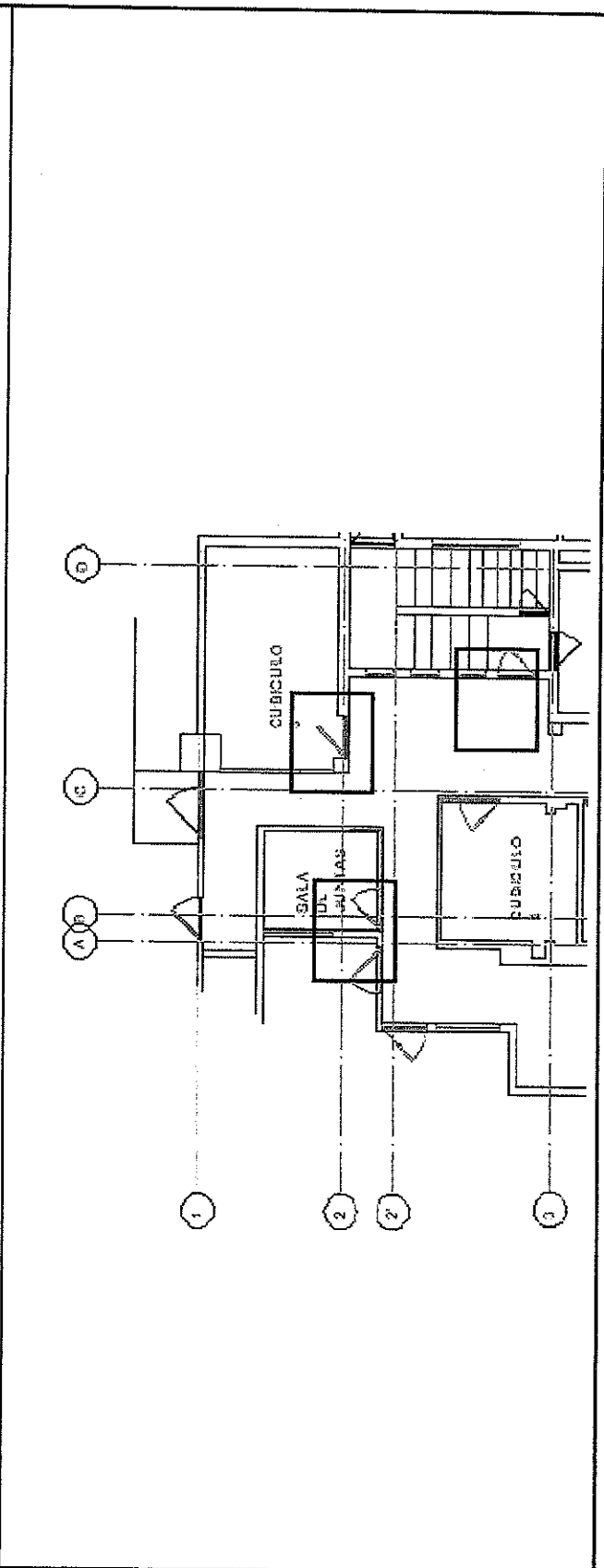

Elaboró

*Carlos Vargas Ortega*

Arq. Carlos Vargas Ortega

Autorizó

*Carlos Olivares Salcedo*

Arq. Carlos Olivares Salcedo

Vo. Bo.

*Ing. Joseluis Rodriguez Hernandez*

Ing. Joseluis Rodriguez Hernandez





# FOTOGRAFÍA

CONTRATISTA:	DISEÑOS Y CONSTRUCCIONES CIVILES S.A. DE C.V.		DIRECCION:	AVE. ZARCO N° 2427, COL. ZARCO		ESTIMACION		
OBRA:	REMODELACION Y REHABILITACION DEL AREA DE ATENCION Y "QUEJAS" Y AREA DE CALDERA Y BODEGA, DE LAS OFICINAS CENTRALES Y SUS ACCESORIOS		ESTADO:	CHIHUAHUA	MUNICIPIO:	CHIHUAHUA	6	
	CONTRATO:	PARTIDA:	CANCELERIA	SUBPARTIDA:	CUBICULO 4	DEL:	16/05/2020	
	N/A				HOJA: 2	AL:	26/09/2020	
					DE: 3	FECHA:	26/09/2020	

**CONCEPTO**

CLAVE	TEMP*15
	VENTANA FIJA DE 90*220 EN ALUMINIO DE 2" G2 CON VIDRIO CLARO DE 6 MM

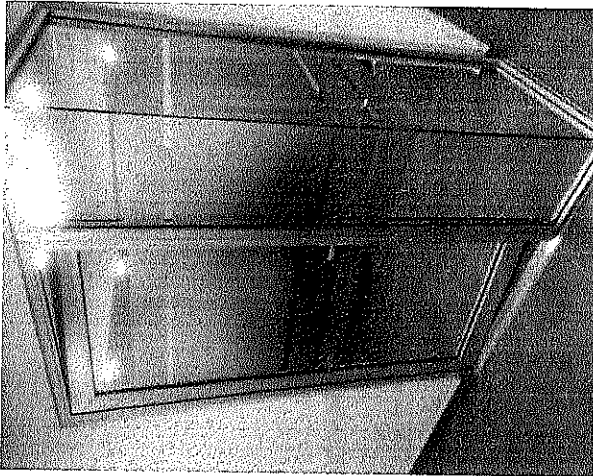

Elaboró

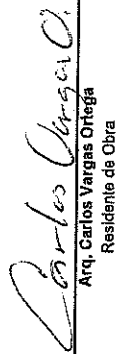
  
 Arq. Carlos Vargas Ortega  
 Residente de Obra

Autorizo

  
 Arq. Carlos Olivas Salcedo  
 Supervisor de Obra

Vo. Bo.

  
 Ing. Jose Luis Rodriguez Hernandez  
 Diseños y Construcciones Civiles S.A. de C.V. DICSA



# FOTOGRAFÍA

CONTRATISTA:	DISEÑOS Y CONSTRUCCIONES CIVILES S.A. DE C.V.		DIRECCION:	AVE. ZARCO N° 2427, COL. ZARCO		ESTIMACION
OBRA:	REMODELACION Y REHABILITACION DEL AREA DE "ATENCION Y QUEJAS" Y AREA DE CALDERA Y BODEGA, DE LAS OFICINAS CENTRALES Y SUS ACCESORIOS		ESTADO:	CHIHUAHUA	MUNICIPIO:	CHIHUAHUA
	CONTRATO:	N/A	PARTIDA:	SUBPARTIDA:	CUBICULO 4	DEL: 16/05/2020
						AL: 26/06/2020
			CANCELERIA			FECHA: 26/06/2020

## CONCEPTO

TEMP\*16 PUERTA DE 90\*220 Y FIJO LATERAL DE 36\*240 EN ALUMINIO DE 2" G2 CON VIDRIO CLARO DE 6 MM

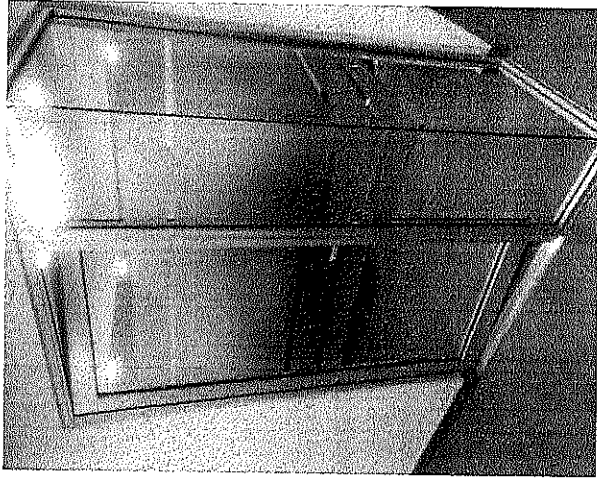

Elaboró

*Carlos Vargas Orfega*

Arq. Carlos Vargas Orfega  
Residente de Obra

Autorizó

Vo. Bo.

*Carlos Olivas Salcedo*

Arq. Carlos Olivas Salcedo  
Supervisor de Obra

Ing. Jose Luis Rodriguez Hernández  
Diseños y Construcciones Civiles S.A de C.V. DICSA

# CROQUIS

CONTRATISTA:	DISEÑOS Y CONSTRUCCIONES CIVILES S.A. DE C.V.	DIRECCION:	AVE. ZARCO N° 2427, COL. ZARCO	ESTIMACION	6
OBRA:	REMODELACION Y REHABILITACION DEL AREA DE "ATENCION Y QUEJAS" Y AREA DE CALDERA Y BODEGA, DE LAS OFICINAS CENTRALES Y SUS ACCESORIOS	CIUDAD:	CHIHUAHUA	MUNICIPIO:	CHIHUAHUA
CONTRATO:	N/A	CANCELERIA	SUBPARTIDA:	HOJA: 3	DEL: 16/05/2020
		PARTIDA:	CUBICULO 4	DE: 3	AL: 26/08/2020
CLAVE	CONCEPTO				

TEMP\*16 PUERTA DE 90\*220 Y FIJO LATERAL DE 36\*240 EN ALUMINIO DE 2" G2 CON VIDRIO CLARO DE 6 MM

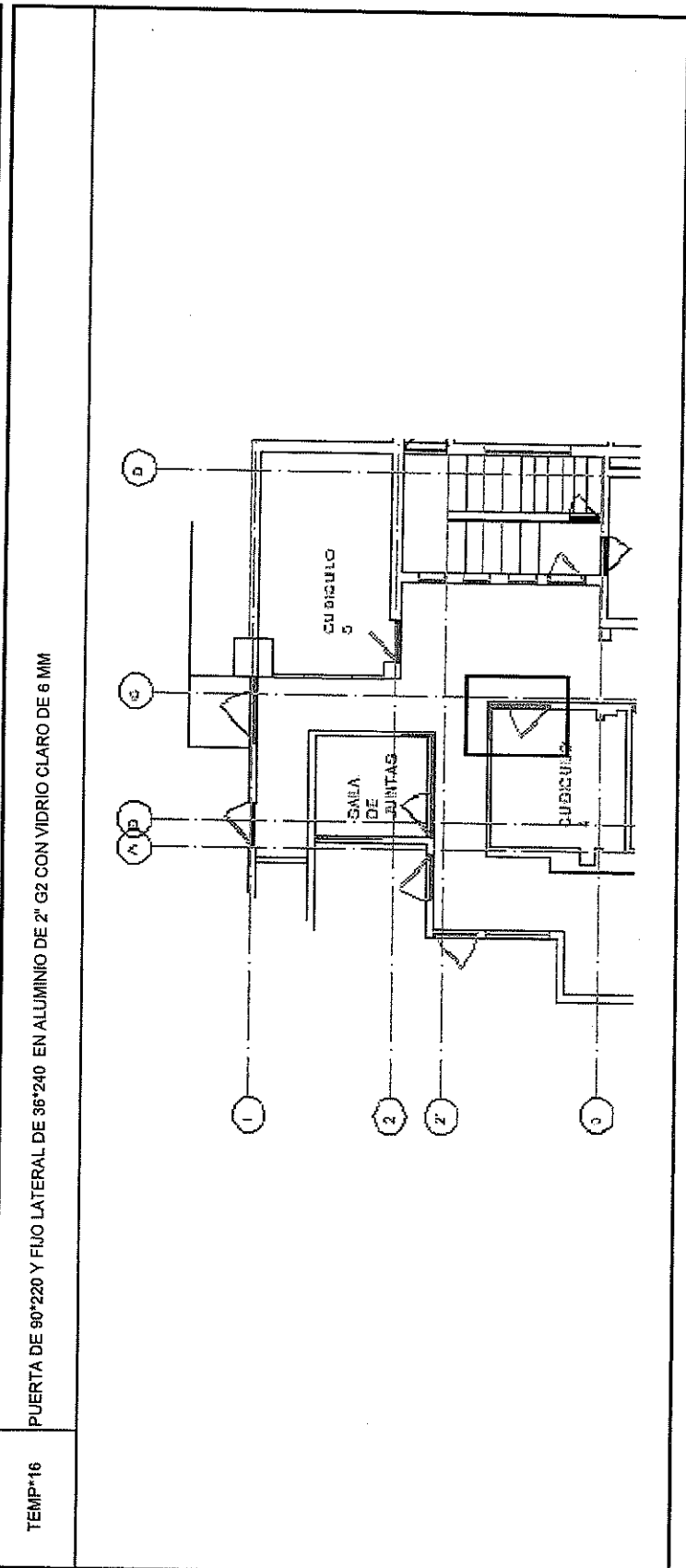

Elaboró

*Carlos Vargas Ortega*  
Arq. Carlos Vargas Ortega

Autorizo

*Jose Luis Rodriguez Hernandez*  
Ing. Jose Luis Rodriguez Hernandez

Vo. Bo.

**NÚMEROS GENERADORES**

CONTRATISTA:		DISEÑOS Y CONSTRUCCIONES CIVILES S.A. DE C.V.					DIRECCION:			AVE. ZARCO N° 2427, COL. ZARCO		ESTIMACION		
OBRA:		REMODELACION Y REHABILITACION DEL AREA DE "ATENCION Y QUEJAS" Y AREA DE CALDERA Y BODEGA, DE LAS OFICINAS CENTRALES Y SUS ACCESORIOS					ESTADO:			CHIHUAHUA	MUNICIPIO:		CHIHUAHUA	
CONTRATO:		N/A					PARTIDA:			SUBPARTIDA:		HOJA: 1	DEL: 18/06/2020	
							CANCELERIA			CUBICULO 3		DE: 3	AL: 26/06/2020	
							FECHA:					26/06/2020		
CLAVE	CONCEPTO	LOCALIZACION			LARGO	ANCHO	ALTO	PZAS	UNIDAD	TOTAL				
		EJE	EJE	TRAMO							TOTAL	PZA	1,00	
TEMP*17	PUERTA DE 90*220 Y FIJO LATERAL DE 36*240 EN ALUMINIO DE 2" G2 CON VIDRIO CLARO DE 6 MM	5	C		1,26 MT	0,1016 MTS	2,20 MTS	1,00	PZA	1,00				
										<b>TOTAL</b>	PZA	1,00		

Vo.Bo

Elaboró

Autorizo

  
**Carlos Vargas Orfaga**

Arq. Carlos Vargas Orfaga  
Residente de Obra

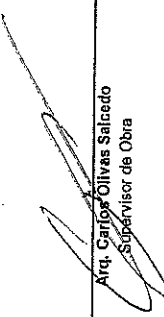
  
**Carlos Olivas Salcedo**

Arq. Carlos Olivas Salcedo  
Supervisor de Obra

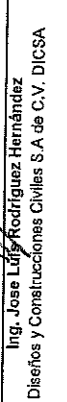
  
**Ing. Jose Luis Rodriguez Hernandez**

Diseños y Construcciones Civiles S.A. de C.V. DICSA

# CROQUIS

CONTRATISTA:	DISEÑOS Y CONSTRUCCIONES CIVILES S.A. DE C.V.	DIRECCION:	AVE. ZARCO N° 2427, COL. ZARCO		ESTIMACION
OBRA:	REMODELACION Y REHABILITACION DEL AREA DE "ATENCION Y QUEJAS" Y AREA DE CALDERA Y BODEGA, DE LAS OFICINAS CENTRALES Y SUS ACCESORIOS	CIUDAD:	CHIHUAHUA	MUNICIPIO:	CHIHUAHUA
	CONTRATO:	CANCELERIA	SUBPARTIDA:	CUBICULO 3	DEL: 16/06/2020
	N/A	PARTIDA:			AL: 26/06/2020
					FECHA: 26/06/2020

CLAVE	CONCEPTO
-------	----------

TEMP*17	PUERTA DE 90*220 Y FIJO LATERAL DE 36*240 EN ALUMINIO DE 2" G2 CON VIDRIO CLARO DE 6 MM
---------	---

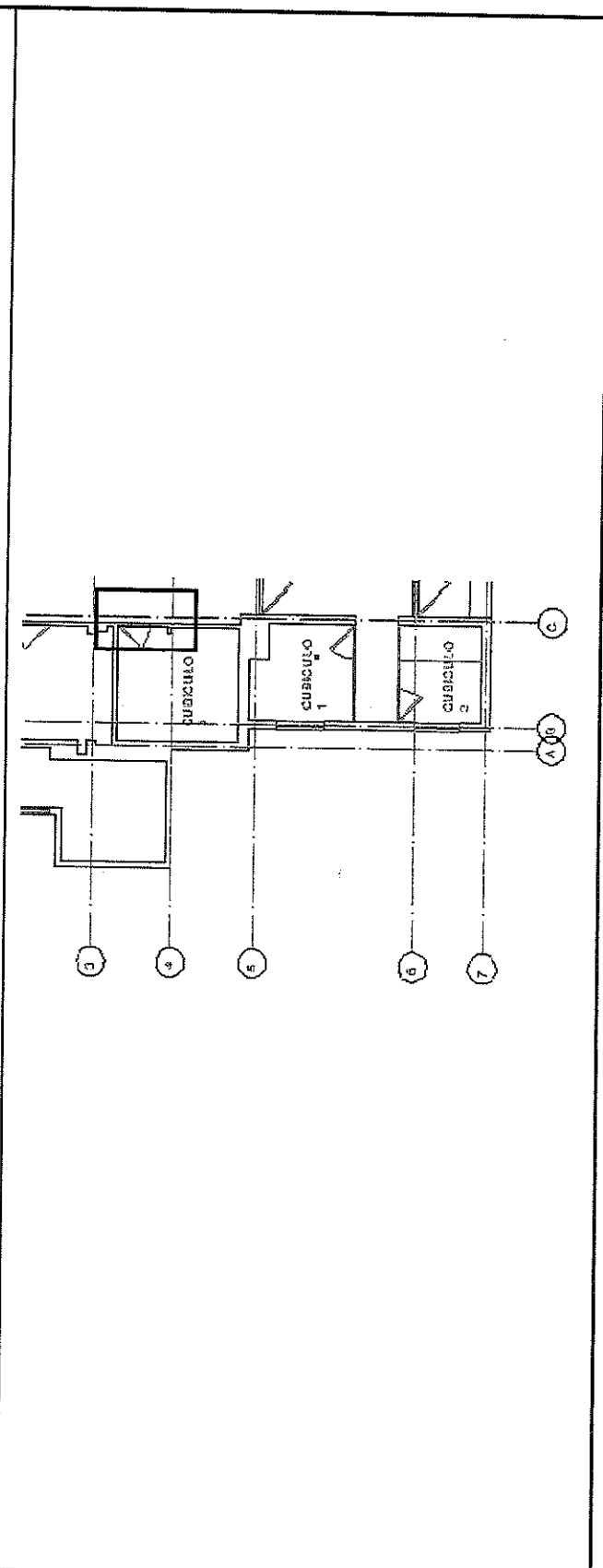

Elaboró

*Carlos Vargas Ortega*  
 Arq. Carlos Vargas Ortega

Autorizó

*Ing. Jose Elvira Rodriguez Hernandez*  
 Ing. Jose Elvira Rodriguez Hernandez

Vo. Bo.

*Ing. Jose Elvira Rodriguez Hernandez*  
 Ing. Jose Elvira Rodriguez Hernandez

## NÚMEROS GENERADORES

CONTRATISTA:		DISEÑOS Y CONSTRUCCIONES CIVILES S.A. DE C.V.				DIRECCION:				AVE. ZARCO N° 2427, COL. ZARCO				ESTIMACION	
OBRA:		REMODELACION Y REHABILITACION DEL AREA DE "ATENCIÓN Y QUEJAS" Y AREA DE CALDERA Y BODEGA, DE LAS OFICINAS CENTRALES Y SUS ACCESORIOS.				ESTADO:				CHIHUAHUA				6	
CONTRATO:		N/A				PARTIDA:				SUBPARTIDA:				DEL: 18/06/2020 AL: 26/06/2020 FECHA: 26/06/2020	
CLAVE	CONCEPTO	LOCALIZACION			LARGO	ANCHO	ALTO	PZAS	UNIDAD	TOTAL					
		EJE	EJE	TRAMO											
TEMP-18	PUERTA DE 90°/220 Y FIJO LATERAL DE 5'1"-240 EN ALUMINIO DE 2" G2 CON VIDRIO CLARO 6 MM	5	C		1.41 MT	0.10/16 MTS	2.20 MTS	1.00	PZA	1.00					
<b>TOTAL</b>										PZA	1.00				

Elaboró

*Carlos Vargas Ortega*  
 Arq. Carlos Vargas Ortega  
 Residente de Obra

Autorizó

*Jose Luis Rodriguez Hernandez*  
 Ing. Jose Luis Rodríguez Hernández  
 Supervisor de Obra

Vo.Bo



# FOTOGRAFÍA

CONTRATISTA:	DISEÑOS Y CONSTRUCCIONES CIVILES S.A. DE C.V.		DIRECCION:	AVE. ZARCO N° 2427, COL. ZARCO		ESTIMACION		
OBRA:	REMODELACION Y REHABILITACION DEL AREA DE "ATENCION Y QUEJAS" Y AREA DE CALDERA Y BODEGA, DE LAS OFICINAS CENTRALES Y SUS ACCESORIOS		ESTADO:	CHIHUAHUA	MUNICIPIO:	CHIHUAHUA		
	CONTRATO:	PARTIDA:	CANCELERIA	SUBPARTIDA:	PASILLO	DEL:	16/06/2020	
	N/A					AL:	26/06/2020	
						FECHA:	26/06/2020	

CLAVE	CONCEPTO
-------	----------

TEMP*18	PUERTA DE 90*220 Y FIJO LATERAL DE 51*240 EN ALUMINIO DE 2" G2 CON VIDRIO CLARO 6 MM
---------	--

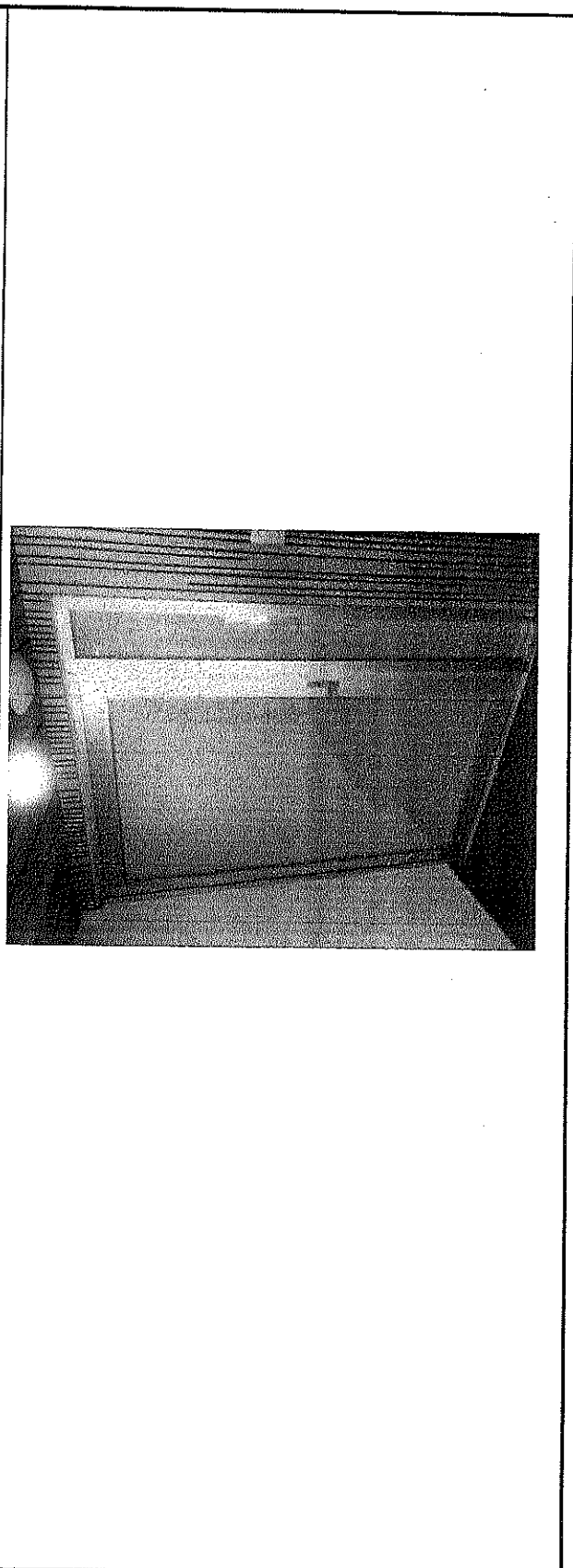

Elaboró

*Carlos Vargas Ortega*  
 Arq. Carlos Vargas Ortega  
 Residente de Obra

Autonizo

*Carlos Olivas Salcedo*  
 Arq. Carlos Olivas Salcedo  
 Supervisor de Obra

Va. Bo.

*Jose Luis Rodriguez Hernandez*  
 Ing. Jose Luis Rodriguez Hernandez  
 Diseños y Construcciones Civiles S.A de C.V. DICSA

# CROQUIS

CONTRATISTA:	DISEÑOS Y CONSTRUCCIONES CIVILES S.A. DE C.V.	DIRECCION:	AVE. ZARCO N° 2427, COL. ZARCO	ESTIMACION
OBRA:	REMODELACION Y REHABILITACION DEL AREA DE "ATENCION Y QUEJAS" Y AREA DE CALDERA Y BODEGA, DE LAS OFICINAS CENTRALES Y SUS ACCESORIOS	CIUDAD:	CHIHUAHUA	6
	CONTRATO:		MUNICIPIO:	DEL: 16/06/2020
	N/A	PARTIDA:	CHIHUAHUA	ALL: 26/06/2020
		CANCELERIA	HOJA: 3	FECHA: 26/06/2020
		SUBPARTIDA:	PASILLO	
			DE: 3	

CONCEPTO

TEMP\*18 PUERTA DE 90\*220 Y FIJO LATERAL DE 61\*240 EN ALUMINIO DE 2" G2 CON VIDRIO CLARO 6 MM

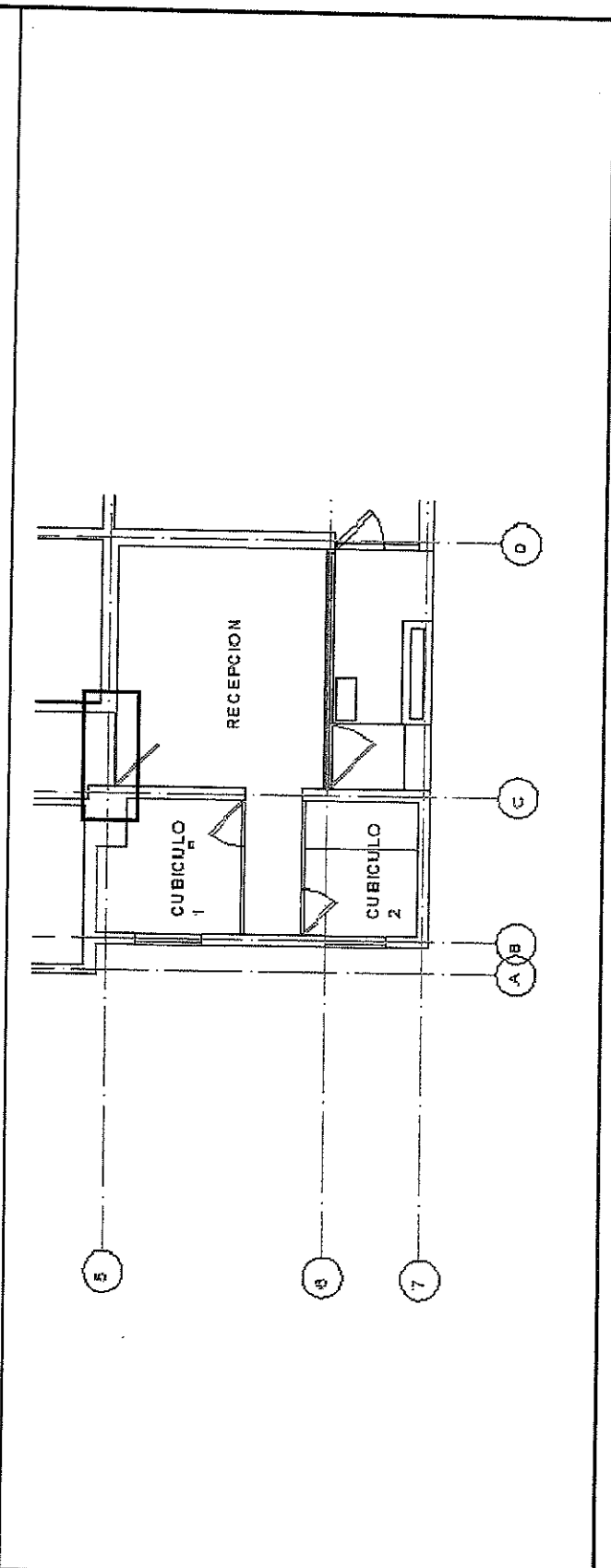

Elaboró

*Carlos Vargas Ortega*  
Arq. Carlos Vargas Ortega

Autorizó

*Jose Luis Rodriguez Hernandez*  
Ing. Jose Luis Rodriguez Hernandez

Vo. Bo.



# FOTOGRAFÍA

CONTRATISTA:	DISEÑOS Y CONSTRUCCIONES CIVILES S.A. DE C.V.	DIRECCION:	AVE. ZARCO N° 2427, COL. ZARCO		ESTIMACION
OBRA:	REMODELACION Y REHABILITACION DEL AREA DE "ATENCIÓN Y QUEJAS" Y AREA DE CALDERA Y BODEGA, DE LAS OFICINAS CENTRALES Y SUS ACCESORIOS	ESTADO:	CHIHUAHUA	MUNICIPIO:	CHIHUAHUA
CONTRATO:	N/A	PARTIDA:	SUBPARTIDA:	CUBICULO 2	DEL: 16/05/2020
				HOJA: 2	AL: 28/06/2020
				DE: 3	FECHA: 28/06/2020
CLAVE	CONCEPTO				

TEMP\*22 PUERTA DE 80\*220 Y FIJO LATERAL DE 165\*240 EN ALUMINIO DE 2" G2 CON VIDRIO CLARO 6 MM

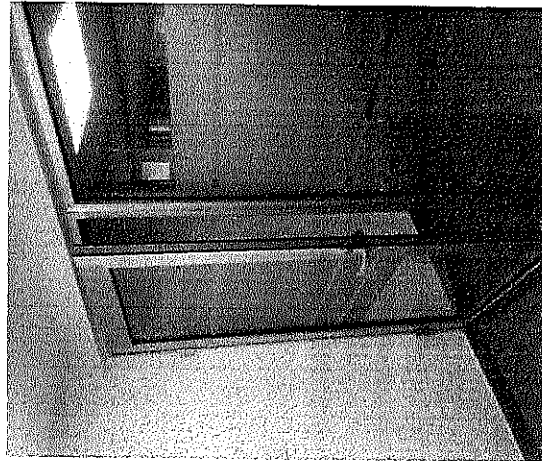

Elaboró

*Carlos Vargas-Ortega*  
 Arq. Carlos Vargas-Ortega  
 Residente de Obra

Autorizó

*Carlos Olivas Salcedo*  
 Arq. Carlos Olivas Salcedo  
 Supervisor de Obra

Vo. Bo.

*Jose Luis Rodriguez Hernandez*  
 Ing. Jose Luis Rodriguez Hernandez  
 Diseños y Construcciones Civiles S.A de C.V. DICSA

# CROQUIS

CONTRATISTA:	DISEÑOS Y CONSTRUCCIONES CIVILES S.A. DE C.V.		DIRECCION:	AVE. ZARCO N° 2427, COL. ZARCO		ESTIMACION	
OBRA:	REMEDIACION Y REHABILITACION DEL AREA DE "ATENCION Y QUEJAS" Y AREA DE CALDERA Y BODEGA, DE LAS OFICINAS CENTRALES Y SUS ACCESORIOS		CIUDAD:	CHIHUAHUA	MUNICIPIO:	CHIHUAHUA	6
CONTRATO:		PARTIDA:	CANCELERIA	SUBPARTIDA:	CUBICULO 2	DEL:	16/06/2020
N/A						AL:	26/06/2020
						FECHA:	26/06/2020

CLAVE	CONCEPTO
-------	----------

TEMP\*22 PUERTA DE 80\*220 Y FIJO LATERAL DE 165\*240 EN ALUMINIO DE 2" G2 CON VIDRIO CLARO 6 MM

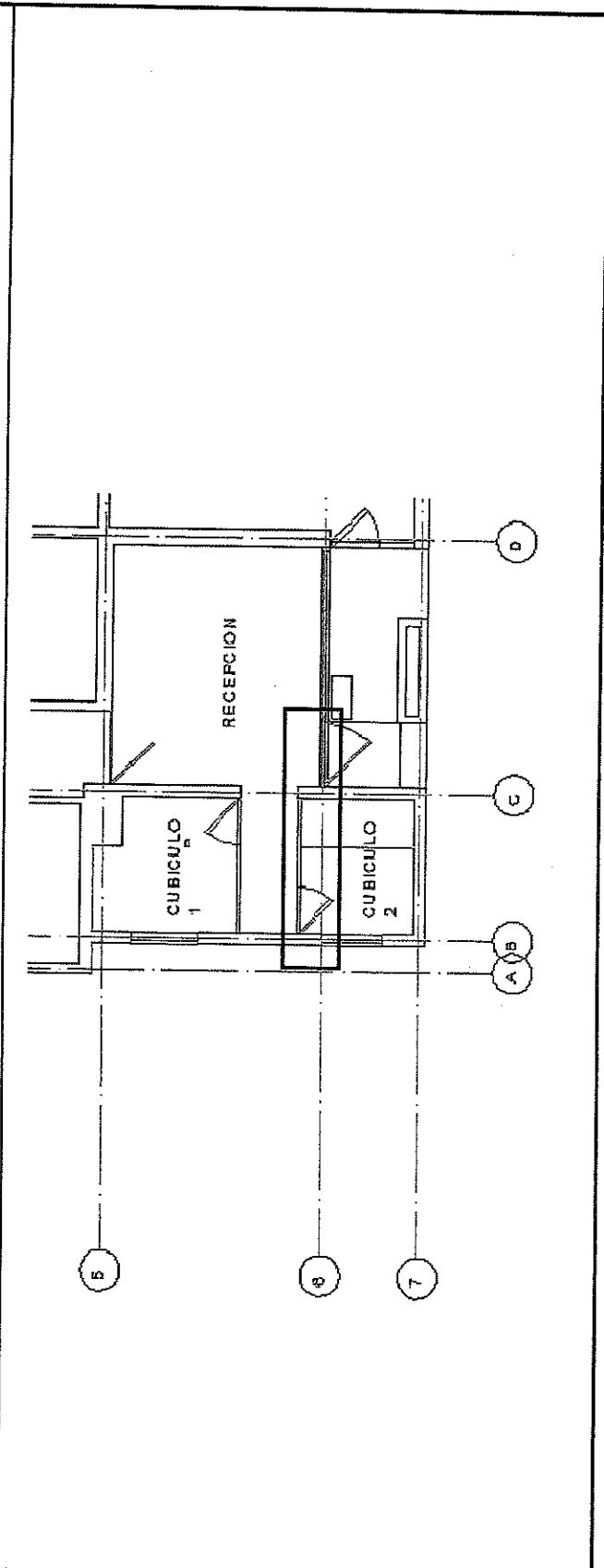

Elaboró

*Carlos Vargas Ortega*  
 Arq. Carlos Vargas Ortega

Autorizó

*Jose Luis Rodriguez Hernandez*  
 Arq. Jose Luis Rodriguez Hernandez

Vo. Bo.

Ing. Jose Luis Rodriguez Hernandez



# FOTOGRAFÍA

CONTRATISTA:	DISEÑOS Y CONSTRUCCIONES CIVILES S.A. DE C.V.	DIRECCION:	AVE. ZARCO N° 2427, COL. ZARCO		ESTIMACION
OBRA:	REMODELACION Y REHABILITACION DEL AREA DE "ATENCION Y QUEJAS" Y AREA DE CALDERA Y BODEGA, DE LAS OFICINAS CENTRALES Y SUS ACCESORIOS	ESTADO:	CHIHUAHUA	MUNICIPIO:	CHIHUAHUA
CONTRATO:	N/A	CANCELERIA	SUBPARTIDA:	CUBICULO 1	DEL: 16/08/2020
		PARTIDA:	HOJA: 2	DE: 3	AL: 28/08/2020
					FECHA: 28/08/2020

CLAVE	CONCEPTO
-------	----------

TEMP*23	PUERTA DE 90*220 Y FIJO LATERAL DE 165*240 EN ALUMINIO DE 2" G2 CON VIDRIO CLARO 6 MM
---------	---

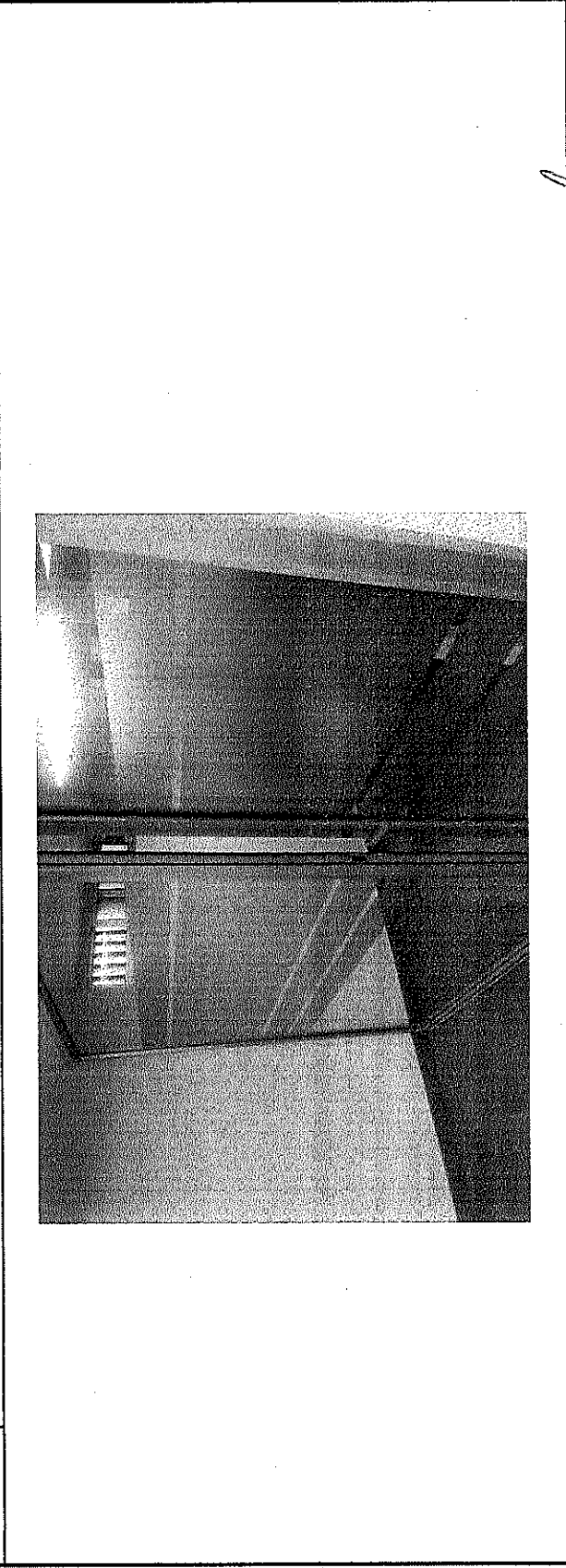

Elaboró

*Carlos Vargas O.*

Arq. Carlos Vargas Ortega  
Residente de Obra

Autorizo

*[Signature]*

Arq. Carlos Olivas Salcedo  
Supervisor de Obra

Ve. Bo.

*[Signature]*

Ing. José Luis Rodríguez Hernández  
Diseños y Construcciones Civiles S.A de C.V. DICSA

# CROQUIS

CONTRATISTA:	DISEÑOS Y CONSTRUCCIONES CIVILES S.A. DE C.V.	DIRECCION:	AVE. ZARCO N° 2427, COL. ZARCO		ESTIMACION
OBRA:	REMODELACION Y REHABILITACION DEL AREA DE "ATENCION Y QUEJAS" Y AREA DE CALDERA Y BODEGA, DE LAS OFICINAS CENTRALES Y SUS ACCESORIOS	CIUDAD:	CHIHUAHUA	MUNICIPIO:	CHIHUAHUA
CONTRATO:		CANCELERIA	SUBPARTIDA:	CUBICULO 1	DEL: 16/06/2020
	N/A	PARTIDA:			AL: 26/06/2020
					FECHA: 26/06/2020

CLAVE	CONCEPTO
-------	----------

TEMP*23	PUERTA DE 90°*220 Y FIJO LATERAL DE 165°*240 EN ALUMINIO DE 2" G2 CON VIDRIO CLARO 6 MM
---------	---

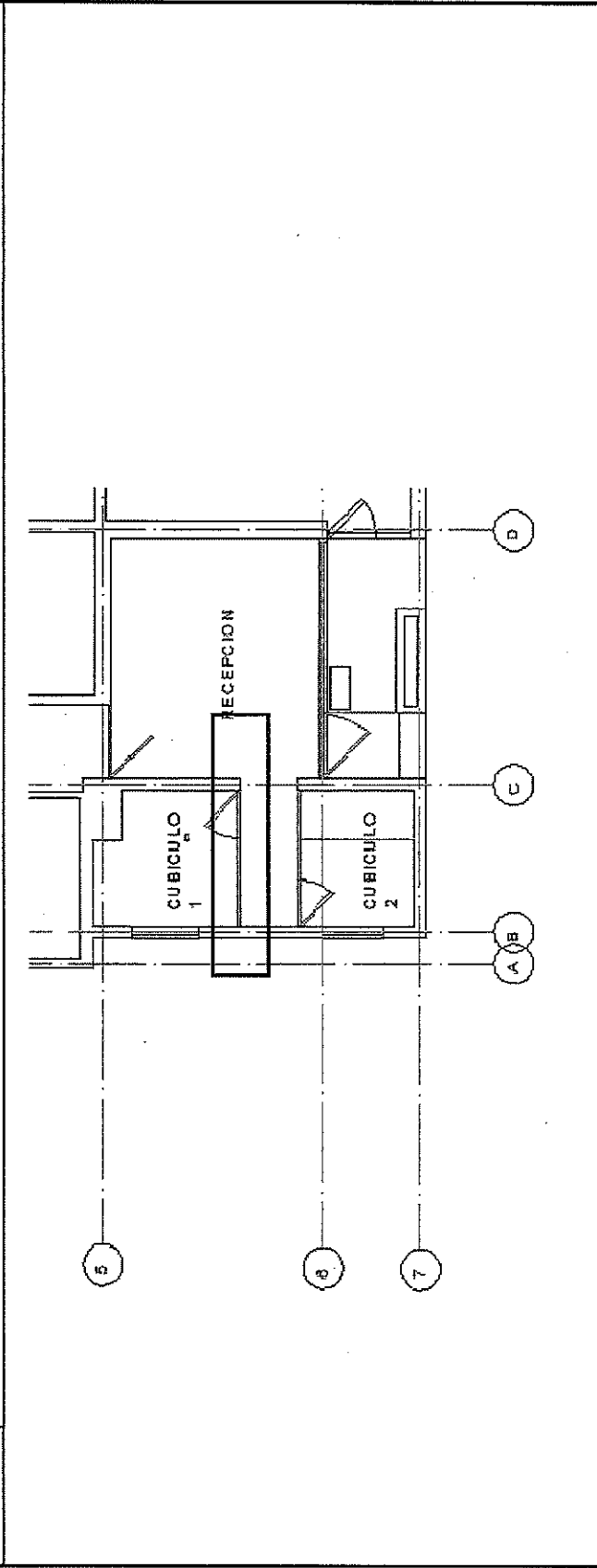

Elaboró

*Carlos Vargas Ortega*  
 Arg. Carlos Vargas Ortega

Autorizó

*Carlos Olivas Salcedo*  
 Arg. Carlos Olivas Salcedo

Vo. Bo.

*Jose Luis Rodriguez Hernandez*  
 Ing. Jose Luis Rodriguez Hernandez





# CROQUIS

CONTRATISTA:	DISEÑOS Y CONSTRUCCIONES CIVILES S.A. DE C.V.	DIRECCION:	AVE. ZARCO N° 2427, COL. ZARCO		ESTIMACION	6	
OBRA:	REMODELACION Y REHABILITACION DEL AREA DE "ATENCION Y QUEJAS" Y AREA DE CALDERA Y BODEGA, DE LAS OFICINAS CENTRALES Y SUS ACCESORIOS	CIUDAD:	CHIHUAHUA	MUNICIPIO:	CHIHUAHUA	DEL:	16/06/2020
CONTRATO:	N/A	PARTIDA:		SUBPARTIDA:	HOJA: 2	AL:	26/08/2020
		CANCELERIA		RECEPCION	DE: 2	FECHA:	26/06/2020

CLAVE	CONCEPTO
-------	----------

TEMP\*20 VENTANA CORREDIZA DE 1\*1 EN ALUMINIO DE 2" G2 CON VIDRIOS CLAROS DE 6MM

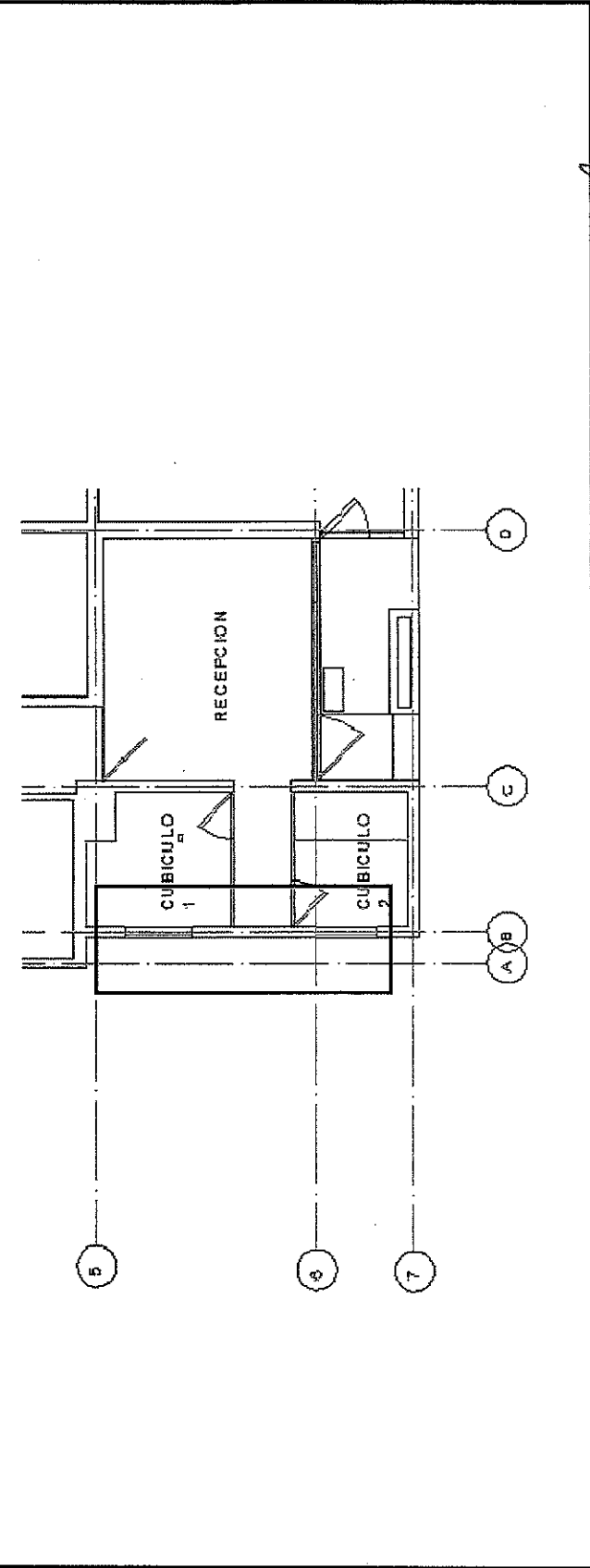

Elaboró

*Carlos Vargas Ortegá*  
Arq. Carlos Vargas Ortegá

Autorizó

*Carlos Olivas Salcedo*  
Arq. Carlos Olivas Salcedo

Vo. Bo.

*Jose Luis Rodriguez Hernández*  
Ing. Jose Luis Rodriguez Hernández

### NÚMEROS GENERADORES

CONTRATISTA:	DISEÑOS Y CONSTRUCCIONES CIVILES S.A. DE C.V.			DIRECCION:	AVE. ZARCO N° 2427, COL. ZARCO			ESTIMACION	6	
OBRA:	REMODELACION Y REHABILITACION DEL AREA DE ATENCION Y QUEJAS Y AREA DE CALDERA Y BODEGA, DE LAS OFICINAS CENTRALES Y SUS ACCESORIOS			ESTADO:	CHIHUAHUA	MUNICIPIO:	CHIHUAHUA	DEL:	16/05/2020	
	CONTRATO: N/A			CANCELERIA	SUBPARTIDA:	RECEPCION	HOJA: 1	AL:	26/06/2020	
	PARTIDA:					DE: 2	FECHA:	26/06/2020		
CLAVE	CONCEPTO	LOCALIZACION			LARGO	ANCHO	ALTO	PZAS	UNIDAD	TOTAL
		EJE	EJE	TRAMO						
TEMP*36	VENTANAL FIJO DE CRISTAL TEMPLADO DE 9 mm 480*240 INCLUYE PUERTA DE 120*240	6	C Y D		4.80 MT	0,1016 MTS	2,40 MTS	1,00	PZA	1,00
<b>TOTAL</b>								<b>PZA</b>	<b>1,00</b>	

Elaboró

*Carlos Vargas Ortega*  
 Arq. Carlos Vargas Ortega  
 Residente de Obra

Autorizo

*Jose Luis Rodriguez Hernandez*  
 Ing. Jose Luis Rodriguez Hernandez  
 Diseños y Construcciones Civiles S.A. de C.V. DICSA

Vb.Bo

# CROQUIS

CONTRATISTA:	DISEÑOS Y CONSTRUCCIONES CIVILES S.A. DE C.V.	DIRECCION:	AVE. ZARCO N° 2427, COL. ZARCO		ESTIMACION
OBRA:	REMODELACION Y REHABILITACION DEL AREA DE "ATENCION Y QUEJAS" Y AREA DE CALDERA Y BODEGA, DE LAS ORGINAS CENTRALES Y BUS ACCESORIOS	CIUDAD:	CHIHUAHUA	MUNICIPIO:	CHIHUAHUA
CONTRATO:		CANCELERIA	SUBPARTIDA:	RECEPCION	DEL: 16/05/2020
N/A		PARTIDA:	HOJA: 2	FECHA:	26/05/2020
			DE: 2		

CLAVE	CONCEPTO
-------	----------

TEMP\*36 VENTANAL FIJO DE CRISTAL TEMPLADO DE 9 mm 480\*240 INCLUYE PUERTA DE 120\*240

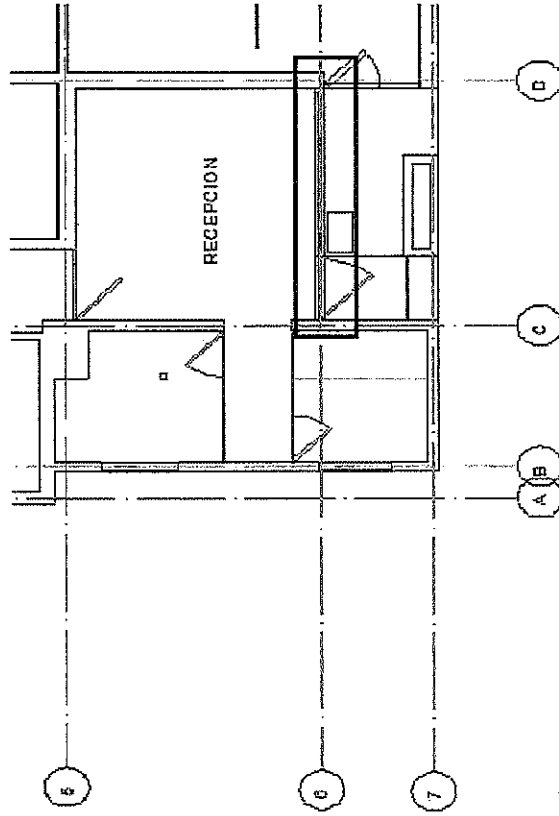

Elaboró

*Carlos Vargas Ortega*  
 Arq. Carlos Vargas Ortega

Autorizó

*Jose Luis Rodriguez Hernandez*  
 Ing. Jose Luis Rodriguez Hernandez

Vo. Bo.

## NÚMEROS GENERADORES

CONTRATISTA:	DISEÑOS Y CONSTRUCCIONES CIVILES S.A. DE C.V.			DIRECCION:	AVE. ZARCO N° 2427, COL. ZARCO				ESTIMACIÓN	6		
OBRA:	REMODELACION Y REHABILITACION DEL AREA DE "ATENCION Y QUEJAS" Y AREA DE CALDERA Y BODEGA, DE LAS OFICINAS CENTRALES Y SUS ACCESORIOS				ESTADO:	CHIHUAHUA	MUNICIPIO:	CHIHUAHUA	DEL:	16/06/2020		
CONTRATO:		PARTIDA:		CANCELERIA	SUBPARTIDA:	CUBICULO 5	HOJA: 1	AL:	26/08/2020	FECHA:	28/06/2020	
				LOGALIZACION								
				EJE	EJE	TRAMO	LARGO	ANCHO	ALTO	PZ	UNIDAD	TOTAL
AD ARE 1	SUMINISTRO DE PAPEL ARENADO EN PUERTAS								3.00	PZ		3.00
<b>TOTAL</b>											3.00	

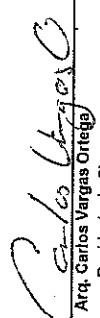
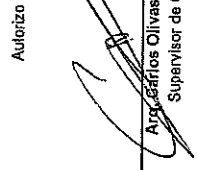
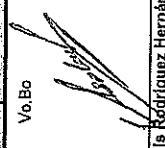
Elaboró          Arq. Carlos Vargas Ortega Residente de Obra	Autorizo          Arq. Carlos Olivas Salzedo Supervisor de Obra	Vo.Bo          Ing. Jose Luis Rodríguez Hernández Diseños y Construcciones Civiles S.A de C.V. DICSA
---	---	---

## NÚMEROS GENERADORES

CONTRATISTA:	DISEÑOS Y CONSTRUCCIONES CIVILES S.A. DE C.V.			DIRECCION:	AVE. ZARCO N° 2427, COL. ZARCO			ESTIMACION	6	
OBRA:	REMODELACION Y REHABILITACION DEL AREA DE "ATENCIÓN Y QUEJAS" Y AREA DE CALDERA Y BODEGA, DE LAS OFICINAS CENTRALES Y SUS ACCESORIOS			ESTADO:	CHIHUAHUA		MUNICIPIO:	CHIHUAHUA		
CONTRATO:	N/A			PARTIDA:	CANCELERIA		SUBPARTIDA:	HOJA: 1 DE: 1	DEL: 18/06/2020 AL: 26/06/2020 FECHA: 28/06/2020	
CLAVE	CONCEPTO	LOCALIZACION			LARGO	ANCHO	ALTO	PZ	UNIDAD	TOTAL
		EJE	EJE	TRAMO						
AD ARE 2	SUMINISTRO Y COLOCACION DE PAPEL ARENADO EN VENTANAS							7,00	PZ	7,00
<b>TOTAL</b>								PZ	7,00	

Elaboró

*Carlos Vargas Ortega*  
**Arg. Carlos Vargas Ortega**  
 Residente de Obra

Autorizó

*[Signature]*  
**Arg. Carlos Olivas Saicato**  
 Supervisor de Obra

*[Signature]*  
**Ing. Jose Luis Rodriguez Hernandez**  
 Diseños y Construcciones Civiles S.A. de C.V. DICSA



# CROQUIS

CONTRATISTA:	DISEÑOS Y CONSTRUCCIONES CIVILES S.A. DE C.V.	DIRECCION:	AVE. ZARCO N° 2427, COL. ZARCO		ESTIMACION	6
OBRA:	REMODELACION Y REHABILITACION DEL AREA DE "ATENCIÓN Y QUEJAS" Y AREA DE CALDERA Y BODEGA, DE LAS OFICINAS CENTRALES Y SUS ACCESORIOS	CIUDAD:	CHIHUAHUA	MUNICIPIO:	CHIHUAHUA	DEL: 18/06/2020
CONTRATO:	N/A	PARTIDA:	CONSTRUCCION EXTERIOR	SUBPARTIDA:	ALBANILERIAS	AL: 26/06/2020
				DE: 2		FECHA: 26/06/2020

CLAVE	CONCEPTO
-------	----------

TEMP*24	SUMINISTRO Y COLOCACION DE BARANDAL
---------	-------------------------------------

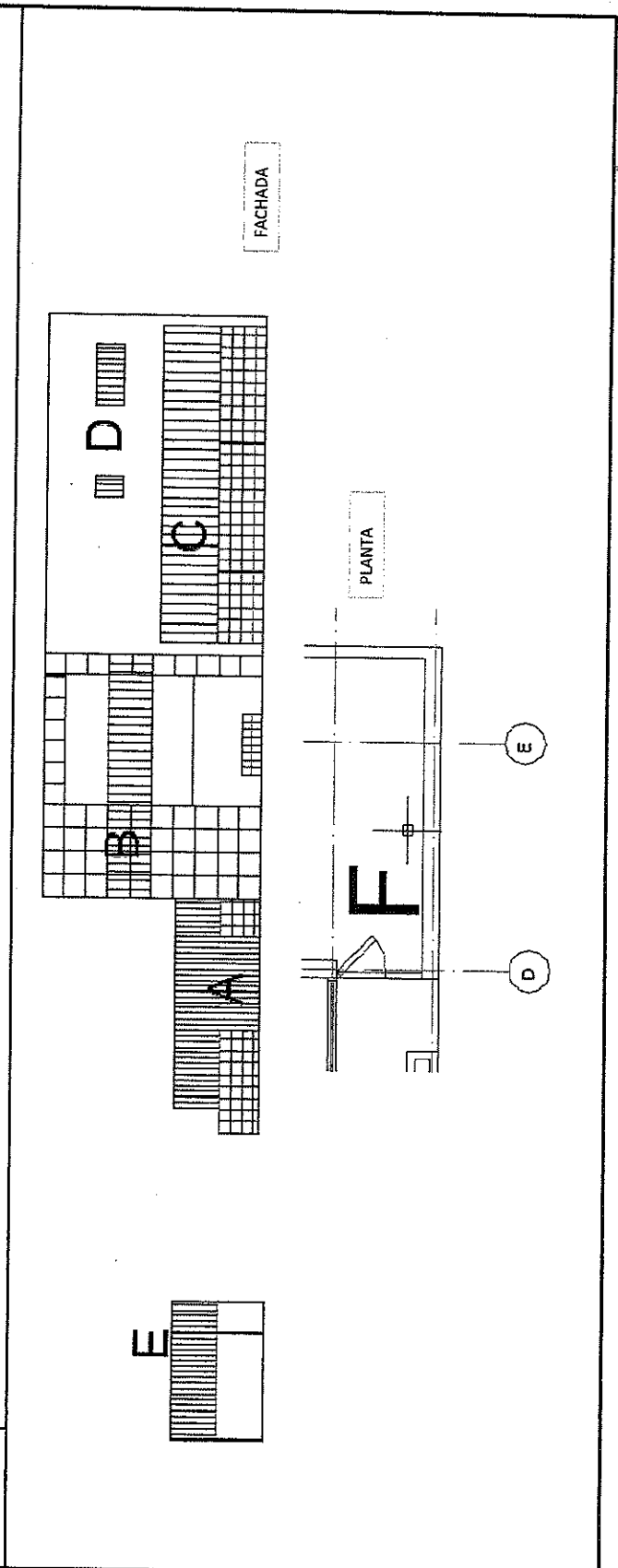

Elaboró  
*Carlos Vargas Ortega*
Autorizó  
*[Signature]*
Vo. Bo.  
*[Signature]*

Arq. Carlos Vargas Ortega
Ing. Jose Luis Rodríguez Hernández



# NÚMEROS GENERADORES

CONTRATISTA:	DISEÑOS Y CONSTRUCCIONES CIVILES S.A. DE C.V.		DIRECCION:		AVE. ZARCO N° 2427, COL. ZARCO				ESTIMACION							
OBRA:	REMODELACION Y REHABILITACION DEL AREA DE "ATENCION Y QUEJAS" Y AREA DE CALDERA Y BODEGA, DE LAS OFICINAS CENTRALES Y SUS ACCESORIOS				ESTADO:		CHIHUAHUA		6							
	CONTRATO:		PARTIDA:		SUBPARTIDA:		CUBICULO 5		DEL: 18/06/2020							
	MIA				HOJA: 1				AL: 28/06/2020							
					DE: 2				FECHA: 28/06/2020							
GLAVE	CONCEPTO		LOCALIZACION		LARGO		ANCHO		ALTO		UNIDAD		TOTAL			
PUERT 6	PUERTA DE SERVICIO PARA CUARTO ELECTRICO		EJE		EJE		TRAMO		PZ		1,00		PZ		1,00	
<b>TOTAL</b>										PZ	1,00					

Elaboró

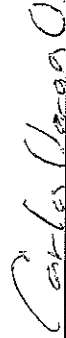

Arq. Carlos Vargas Ortega  
Residente de Obra

Autorizo

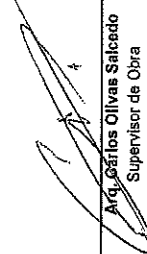

Arq. Carlos Olivas Salgado  
Supervisor de Obra

Vo.Bo



Ing. Jose Luis Rodriguez Hernandez  
Diseños y Construcciones Civiles S.A de C.V. DICSA

# FOTOGRAFÍA

CONTRATISTA:	DISEÑOS Y CONSTRUCCIONES CIVILES S.A. DE C.V.			DIRECCION:	AVE. ZARCO N° 2427, COL. ZARCO			ESTIMACION	
OBRA:	REMODELACION Y REHABILITACION DEL AREA DE "ATENCIÓN Y QUEJAS" Y AREA DE CALDERA Y BODEGA, DE LAS OFICINAS CENTRALES Y SUS ACCESORIOS			ESTADO:	CHIHUAHUA	MUNICIPIO:	CHIHUAHUA	6	
	CONTRATO:	N/A	PARTIDA:	CANCELERIA	SUBPARTIDA:	CUBICULO 6	HOJA: 2	DEL:	16/06/2020
							DE: 2	AL:	26/06/2020
								FECHA:	26/06/2020
CLAVE	CONCEPTO								

**PUERT 5** PUERTA DE SERVICIO PARA CUARTO ELECTRICO



Elaboró

*Carlos Vargas Ortega*  
 Carlos Vargas Ortega  
 Residente de Obra

Autorizó

*Arq. Carlos Olivas Salcedo*  
 Arq. Carlos Olivas Salcedo  
 Supervisor de Obra

Vo. Bo.

*Ing. José Luis Rodríguez Hernández*  
 Ing. José Luis Rodríguez Hernández  
 Diseños y Construcciones Civiles S.A. de C.V. DICSA

# NÚMEROS GENERADORES

CONTRATISTA:	DISEÑOS Y CONSTRUCCIONES CIVILES S.A. DE C.V.	DIRECCION:	AVE. ZARCO N° 2427, COL. ZARCO		ESTIMACION	6	
OBRA:	REMEDIACION Y REHABILITACION DEL AREA DE "ATENCION Y QUEJAS" Y AREA DE CALDERA Y BODEGA, DE LAS OFICINAS CENTRALES Y SUS ACCESORIOS	ESTADO:	CHIHUAHUA	MUNICIPIO:	CHIHUAHUA	DEL: 18/05/2020	
CONTRATO:	N/A	CONSTRUCCION EXTERIOR	SUBPARTIDA:	ACABADOS	HOJA: 1	AL: 28/06/2020	
		PARTIDA:			DE: 1	FECHA: 28/08/2020	
CLAVE	CONCEPTO	LOCALIZACION				UNIDAD	TOTAL
		EJE	EJE	TRAMO			
REJ 1	REJAS GRANDES 1.2 *1.5 M					PZ	2.00
<b>TOTAL</b>						PZ	2.00

Elaboró

*Carlos Vargas Ortega*  
Arq. Carlos Vargas Ortega  
Residente de Obra

Autorizo

*Carlos Olivares Salcedo*  
Arq. Carlos Olivares Salcedo  
Supervisor de Obra

Vo.Bo

*Jose Luis Rodriguez Hernández*  
Ing. Jose Luis Rodriguez Hernández  
Diseños y Construcciones Civiles S.A de C.V. DICSA





# CROQUIS

CONTRATISTA:	DISEÑOS Y CONSTRUCCIONES CIVILES S.A. DE C.V.	DIRECCION:	AVE. ZARCO N° 2427, COL. ZARCO		ESTIMACION
OBRA:	REMODELACION Y REHABILITACION DEL AREA DE "ATENCION Y QUEJAS" Y AREA DE CALDERA Y BODEGA, DE LAS OFICINAS CENTRALES Y SUS ACCESORIOS	CIUDAD:	CHIHUAHUA	MUNICIPIO:	CHIHUAHUA
CONTRATO:	N/A	PARTIDA:	CONSTRUCCION EXTERIOR	SUBPARTIDA:	ALBANELERIAS
				HOJA: 1	DE: 2
				DEL: 16/06/2020	AL: 26/06/2020
				FECHA:	26/06/2020

CLAVE	CONCEPTO
-------	----------

MURO DUROCK MUROS DE DUROCK 2 CARAS

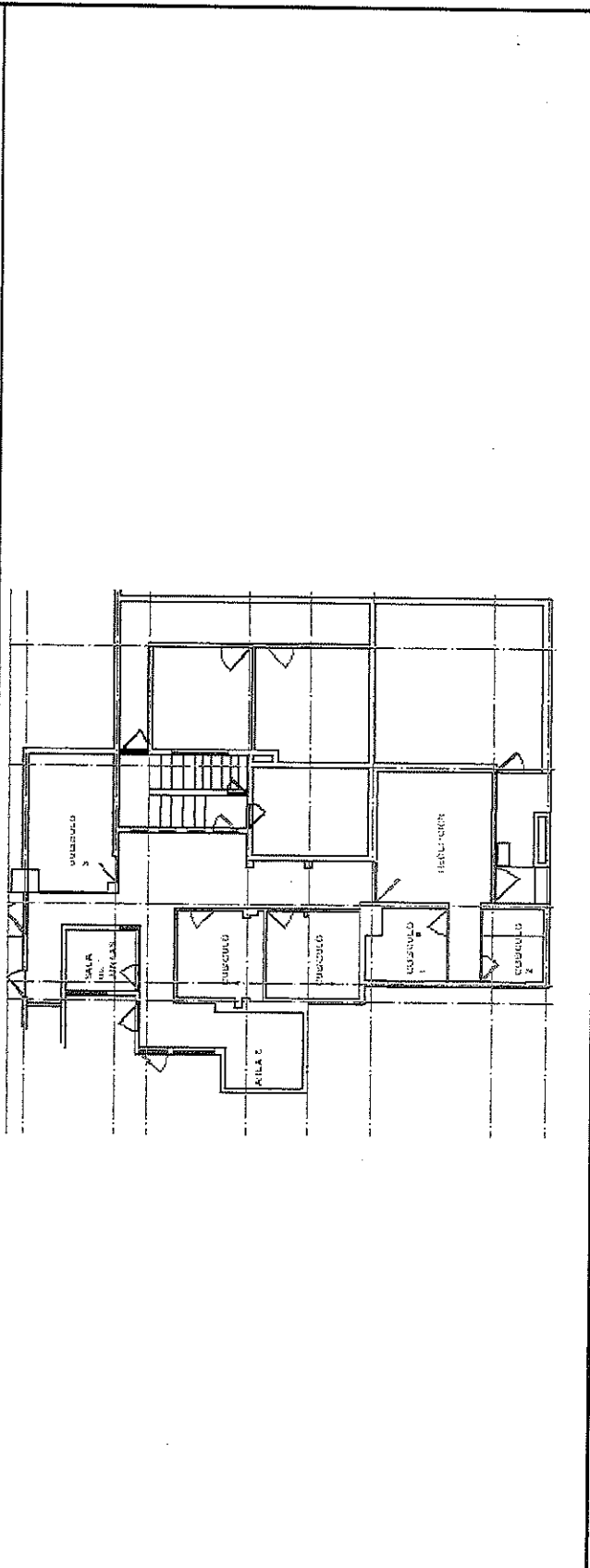

Elaboró

*Carlos Vargas Ortega*  
 Arq. Carlos Vargas Ortega

Autorizó

*Carlos Olivas Salcedo*  
 Arq. Carlos Olivas Salcedo

Vo. Bo.

*José Luis Rodríguez Hernández*  
 Ing. José Luis Rodríguez Hernández

NÚMEROS GENERADORES

CONTRATISTA:	DISEÑOS Y CONSTRUCCIONES CIVILES S.A. DE C.V.			DIRECCION:	AVE. ZARCO N° 2427, COL. ZARCO			ESTIMACION			
	REMODELACION Y REHABILITACION DEL AREA DE "ATENCIÓN Y QUEJAS" Y AREA DE CALDERA Y BODEGA, DE LAS OFICINAS CENTRALES Y SUS ACCESORIOS				ESTADO:	CHIHUAHUA	MUNICIPIO:	CHIHUAHUA	DEL:	6	16/05/2020
	CONTRATO: N/A										
CLAVE	CONCEPTO	LOCALIZACION			LARGO	ANCHO	ALTO	M2	UNIDAD	TOTAL	
		EJE	EJE	TRAMO							
1,36	SUMINISTRO Y COLOCACION DE PINTURA			ACCESO	4,40		1,50	6,60	M2	6,60	
								TOTAL	M2	6,60	

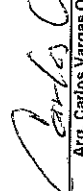
Elaboró   
   
 Arq. Carlos Vargas Ortega   
 Residente de Obra

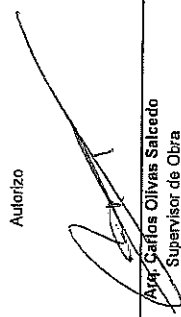
Autorizo   
   
 Arq. Carlos Olivas Salcedo   
 Supervisor de Obra

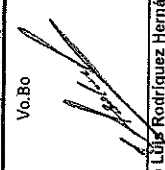
Vo.Bo   
   
 Ing. Jose Luis Rodriguez Hernandez   
 Diseños y Construcciones Civiles S.A. de C.V. DICSA

# NÚMEROS GENERADORES

CONTRATISTA:	DISEÑOS Y CONSTRUCCIONES CIVILES S.A. DE C.V.	DIRECCION:	AVE. ZARCO N° 2427, COL. ZARCO		ESTIMACIÓN	
OBRA:	REMODELACION Y REHABILITACION DEL AREA DE "ATENCION Y QUEJAS" Y AREA DE CALDERA Y BODEGA, DE LAS OFICINAS CENTRALES Y SUS ACCESORIOS	ESTADO:	CHIHUAHUA	MUNICIPIO:	6	
CONTRATO:	N/A	PARTIDA:	SUBPARTIDA:	HOJA: 1	DEL: 16/05/2020	
				DE: 1	AL: 26/06/2020	
					FECHA: 26/06/2020	
GLAVE	CONCEPTO	LOCALIZACION			UNIDAD	TOTAL
		EJE	EJE	TRAMO		
LIMP GRUESA	LIMPIEZA GRUESA DURANTE EL PROCESO DE LA OBRA				m2	130,10
<b>TOTAL</b>					m2	130,10

Vb.Bo

Autorizo

Elaboró

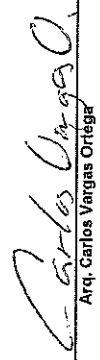

Arq. Carlos Vargas Ortega  
Residente de Obra



Ing. Jose Luján Rodríguez Hernández  
Diseños y Construcciones Civiles S.A de C.V. DICSA



**NÚMEROS GENERADORES**

<b>CONTRATISTA:</b>		DISEÑOS Y CONSTRUCCIONES CIVILES S.A. DE C.V.		<b>DIRECCION:</b>		AVE. ZARCO N° 2427, COL. ZARCO		<b>ESTIMACION</b>			
<b>OBRA:</b>		REMODELACION Y REHABILITACION DEL AREA DE "ATENCION Y QUEJAS" Y AREA DE CALDERA Y BODEGA, DE LAS OFICINAS CENTRALES Y SUS ACCESORIOS				<b>ESTADO:</b>		CHIHUAHUA		6	
<b>CONTRATO:</b>		N/A		<b>PARTIDA:</b>		CONSTRUCCION EXTERIOR		<b>MUNICIPIO:</b>		DEL: 16/06/2020	
						SUBPARTIDA:		<b>CHIHUAHUA</b>		AL: 26/06/2020	
						LIMPIEZA		<b>HOJA: 1</b>		FECHA: 26/06/2020	
								<b>DE: 1</b>			
<b>CLAVE</b>	<b>CONCEPTO</b>		<b>LOCALIZACION</b>			<b>LARGO</b>	<b>ANCHO</b>	<b>ALTO</b>	<b>VIAJE</b>	<b>UNIDAD</b>	<b>TOTAL</b>
			<b>EJE</b>	<b>EJE</b>	<b>TRAMO</b>						
	RET ESCOMBRO RETIRO DE ESCOMBRO PRODUCTO DE LA OBRA					6.00			VIAJE	6.00	
										<b>TOTAL</b>	
										<b>VIAJE</b>	
										<b>6.00</b>	

Elaboró *Carlos Vargas*  
 Arq. Carlos Vargas Ortega  
 Residente de Obra

Autorizo *Jose Luis*  
 Vo.Bo  
 Ing. Jose Luis Rodriguez Hernández  
 Diseños y Construcciones Civiles S.A de C.V. DICSA