



Usr: DianaTrevizo
Rep: rptPoliza

COMISIÓN ESTATAL DE LOS DERECHOS HUMANOS
ESTADO DE CHIHUAHUA
Póliza: C00574 Del 04/05/2020

Fecha y hora de Impresión | 21/may./2020
10:20 a. m.
Página | 1

Concepto: 2930 - Obra Pública : REM/OFNAS/PRINC - REMODELACION OFICINAS PRINCIPALES C.E.D.H. Contrato : 2. GP Folio: 64

Beneficiario: **DISEÑOS Y CONSTRUCCIONES CIVILES SA DE CV**

Folio / Cheque : SPEI

No	Cuenta	Descripción de la cuenta	Cargo	Abono	Concepto del movimiento
0001	8270-110120-C0101-18-6223-2	Reconstruccion y remodelación por	\$447,256.04		GP Folio: 64
0002	8260-110120-C0101-18-6223-2	Reconstruccion y remodelación por		\$447,256.04	GP Folio: 64
0003	2113-000854	DISEÑOS Y CONSTRUCCIONES	\$447,256.04		GP Folio: 64
0004	1112-01-0001	BANAMEX 3513213 PPAL.		\$447,256.04	GP Folio: 64
Sumas iguales =>			894,512.08	894,512.08	



BancaNet Empresarial

Lunes 4 de Mayo de 2020, 4:02 PM Centro de México

Otras cuentas		
Cliente	73562443	
Razón Social	COMISION ESTATAL DE LOS DERECHOS HUM	
Por Aplicar = Su operación ha sido enviada al banco destino.		
Capturista	Usuario 07	PERLA I,RIVERA/O
Autorizadores	Usuario 07	PERLA I,RIVERA/O
	Usuario 08	NESTOR,ARMENDARIZ/LOYA
Cuentas	Cuenta retiro	
	COMISION ESTATAL DE DERECH - 934 / 3513213	
	Cuenta/CLABE Destino	
	BANREGIO - 058150600168600110	
Datos de la transferencia	Importe MXN	\$ 447,256.04
	Fecha valor	04/05/2020
	Fecha de aplicación	Mismo Día
	Número de referencia	040520
	Concepto del pago	EST NO 5 REMODELACION FACHADA CEDH
	Número de Autorización	285344
	Autorización remota	La autorización remota debe realizarse antes de la fecha y hora programada.



DISEÑOS Y CONSTRUCCIONES CIVILES SA DE CV

RFC: DCC060124K52

Tipo de Comprobante: I - Ingreso
Lugar de Expedición: 31125
Régimen Fiscal: 601 - General de Ley Personas Morales

Forma de pago: 99 - Por definir
Método de pago: PPD - Pago en parcialidades o diferido
Moneda: MXN - Peso Mexicano
Folio: - 2930
Fecha: 4/5/2020 12:54:47

Datos del cliente
Cliente: COMISION ESTATAL DE LOS DERECHOS HUMANOS
R.F.C.: CED920927MPS
Domicilio: Av. Zarco No. 2427, Zarco, C.P. 31020, Chihuahua, Chihuahua, México
Uso CFDI: 101 - Construcciones

Table with 7 columns: Clave Producto/Servicio, Cantidad, Clave Unidad SAT, Concepto / Descripción, Valor Unitario, Descuentos, Impuestos, and Importe. Row 1: 72102900, 1.00, E48, PAGO DE ESTIMACION No. 5...

Observaciones

Importe con letra: CUATROCIENTOS CUARENTA Y SIETE MIL DOSCIENTOS CINCUENTA Y SEIS PESOS 04/100
Subtotal: 385,565.55
Impuestos Traslados: 61,690.49
Total: 447,256.04

CFDI Relacionado:
Tipo Relación: -
CFDI Relacionado:

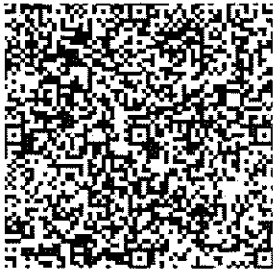

Serie del Certificado del emisor: 00001000000408408629
Folio fiscal: 8E4ED343-E50C-40F9-9286-33DDA54535B7
No. de Serie del Certificado del SAT: 00001000000404486074
Fecha y hora de certificación: Mayo 4 2020 - 13:54:51

Este documento es una representación impresa de un CFDI

Sello Digital del CFDI

QSmGQPkRcdG7fju72Bv4IBSnJsRCJb0fjWSA4i+7s/l4nri+XmSTR3e0tOwiwEmHUocSHC8iLGPZVEur36VMzG
+HY/yKdjDpnnlBIs4tMaPrTneb2DgFRXwkiXXox+S/QgpAh0kfOPqoHxOEuTMIk/sa+ktwlrG3hTFM7/6haq
717Z1hWBh3DWis58KFFFA5jWn+qb9DOK/F0U6qV7wxyEPYN5PJkP158dmeTzQPhn0mbX/69CB3MzXG4XeW1+c
YdJKPuxyk99v/yxER9N6YZeC6Oe8KcBMw8aCdkWZmBnqrJxKjH5O+r6vvyAviQvxHgrGVon5mD6ibL9uSFA==

Sello del SAT

luL2K2Uu2aD1yT8W4R+maiEdmMjrvZumwT53aZibW1S9Y7oyQRE2ZANsbkyTI7y0HEXy/2BAfetplmck
r2oCVRYm3McvayODPRwqgo2actN10x3sELYhxoX/pIWowZx3AwEXnEe/NQ62h4hWVq/afwvn1ZX+s8gz
tuWS3ywVudV8vuwgzlQQQF0rFdTlvrQUWlhm3I2YScnSts+XqsMS4R6HYyTzGZ3zW9yBI3kAV6PIZ0tb
OvE1lLbfYVWbGjonsJwEGgPGRrdbd5RL2nhgck3CaQfRjPaF9Nkj6XZ9G9jAA8kXmYUD28v5It9JbEL
c6Lhf7XmdVcH8EctlVebGA==

Cadena original del complemento de certificación digital del SAT

||1.1|8E4ED343-E50C-40F9-9286-33DDA54535B7|2020-05-04T13:54:51|MAS0810247C0|QSmG
QPkRcdG7fju72Bv4IBSnJsRCJb0fjWSA4i+7s/l4nri+XmSTR3e0tOwiwEmHUocSHC8iLGPZVEur36VM
zG+HY/yKdjDpnnlBIs4tMaPrTneb2DgFRXwkiXXox+S/QgpAh0kfOPqoHxOEuTMIk/sa+ktwlrG3hT
FM7/6haq717Z1hWBh3DWis58KFFFA5jWn+qb9DOK/F0U6qV7wxyEPYN5PJkP158dmeTzQPhn0mbX/69
CB3MzXG4XeW1+cYdJKPuxyk99v/yxER9N6YZeC6Oe8KcBMw8aCdkWZmBnqrJxKjH5O+r6vvyAviQvxHg
frGVon5mD6ibL9uSFA==|00001000000404486074|

LA
DOCUMENTACIÓN
ORIGINAL SE
ENCUENTRA
RESGUARDADA
EN LA DIRECCIÓN
DE SERVICIOS
ADMINISTRATIVOS

**COMISION ESTATAL DE DERECHOS HUMANOS
CONTROL DE ESTIMACIONES**

DISEÑO Y CONSTRUCCIONES CIVILES S.A. DE C.V.

REMODELACION OFICINAS

ESTIMACION No. **5**
 PERIODO: Del 28 al 15 de Mayo del Año 2020
 FECHA: lunes, 04 de mayo de 2020
 HOJA: UNO

No. DE CONTRATO: S/N 1,638,387.83
 IMPORTE DEL CONTRATO: \$

REMODELACION Y REHABILITACION DEL AREA DE "ATENCION Y
 CENTRALES Y SUS ACCESORIOS"
 UBICACION: AVE. ZARCO N° 2487, COL. ZARCO
 CONTRATISTA: DISEÑO Y CONSTRUCCIONES CIVILES S.A. DE C.V.

CONCEPTO	GLOBAL A LA FECHA		PAGO ACUMULADO	POR EJERCER
	PAGO ANTERIOR	ESTA ESTIMACION		
OBRA NORMAL:	\$	\$	\$	\$
MATERIALES	871,583.73	385,565.55	1,257,129.28	381,238.55
CONTRATO FINAL	\$	\$	\$	\$
OBRA EXCEDENTE:	\$	\$	\$	\$
OBRA EXTRAORDINARIA:	\$	\$	\$	\$
ESCALATORIA:	\$	\$	\$	\$
TOTAL:	\$ 871,583.73	\$ 385,565.55	\$ 1,257,129.28	\$ 381,238.55

ESTADO DE AVANCE	DATOS DEL ANTICIPO		RETENCIONES
	ANTICIPO OTORGADO	% DE I. V. A.	
AVANCE PROGRAMADO:	\$	\$	
AVANCE REAL:	77%	0.00	
AVANCE ESTA ESTIMACION:	24%	0.00	
ESTADO DE CUENTA			
IMPORTE PAGADO ANTERIOR:	\$ 871,583.73	\$	\$
IMPORTE ESTIMACION:	\$ 385,565.55	\$	\$
IMPORTE ACUMULADO:	\$ 1,257,129.28	\$	\$
IMPORTE POR PAGAR:	\$ 381,238.55	\$	\$

RESUMEN	
IMPORTE ESTA ESTIMACION:	\$ 385,565.55
I.V.A.:	\$ 61,690.49
TOTAL A PAGAR:	\$ 447,256.03

ELABORO: 
 ARQ. CARLOS VARGAS
 RESIDENTE DE OBRA

REVISO: 
 ARQ. CARLOS OLIVAS SALCEDO
 SUPERVISOR DE OBRA

AUTORIZO: 
 ING. JOSE LUIS RODRIGUEZ HERNANDEZ
 Diseños y Construcciones Civiles S.A. de C.V. DICSA

501

M2	6.00	328.85	186.10	5.00	5.00	6.00	100%	0%	100%	\$	1,951.10	\$	1,951.10	\$	-
DALA DE DESMANTE DE CONCRETO DE 20 X 20 cm ARRABADOS CON 4 VRS. DEL # 3 Y ESTIBOS DE 1/2" @ 20 cm. CONCRETO F-210 MÓDULO CERRAMIENTO EN DEPLANTE DE MUROS DE BLOQUE.															
M2	15.90	491.59	784.24	15.90	15.90	15.90	100%	0%	100%	\$	7,848.24	\$	7,848.24	\$	-
MURO DE BLOQUE 6" CON VAR. NO. 3B 89 CM CON CONCRETO F-210 MÓDULO C.															
M3	5.99	441.59	3,066.78	5.99	5.99	5.99	100%	0%	100%	\$	3,066.78	\$	3,066.78	\$	-
RELLENO CON MATERIAL DE BANCO COMPACTADO AL 90% EN EL LUGAR.															
M2	48.59	306.05	14,558.87	48.59	48.59	48.59	100%	0%	100%	\$	14,558.87	\$	14,558.87	\$	-
REAJUSTE DE MUROS DE BLOQUE DE 6" CON VAR. NO. 3B 89 CM CON CONCRETO F-210 MÓDULO C. ARRABADOS CON 4 VRS. DEL # 3 Y ESTIBOS DE 1/2" @ 20 cm. CONCRETO F-210 MÓDULO C. ARRABADOS CON 4 VRS. DEL # 3 Y ESTIBOS DE 1/2" @ 20 cm. Luchy: muestreo, montaje, preparación de la muestra, ensayo, elaboración de informe, transporte de la muestra, traslado, empaque, mano de obra, equipo y herramientas.															
LOTE	1.00	248.36	2,483.60	1.00	1.00	1.00	100%	0%	100%	\$	2,483.60	\$	2,483.60	\$	-
MODIFICACION DE BAJADA PLUVIAL															
PZA	1.00	1835.00	1835.00	1.00	1.00	1.00	100%	0%	100%	\$	1,835.00	\$	1,835.00	\$	-
REGISTRO SANITARIO EN GRUPO DE ACCESO															
ACERADOS															
M2	27.30	178.78	4,880.69	27.30	27.30	27.30	100%	0%	100%	\$	4,880.69	\$	4,880.69	\$	-
APLANTADO A BASE ENHARE ACABADO FINO															
M2	27.30	737.29	20,282.84	27.30	27.30	27.30	100%	0%	100%	\$	20,282.84	\$	20,282.84	\$	-
SUMINISTRO Y COLOCACION DE CANTERA DE 40*40 COLOR PINON															
M2	61.82	1,035.02	63,981.04	61.82	61.82	61.82	100%	0%	100%	\$	63,981.04	\$	63,981.04	\$	-
SUMINISTRO Y COLOCACION DE BORDADA															
PZ	1.00	559.00	559.00	1.00	1.00	1.00	100%	0%	100%	\$	559.00	\$	559.00	\$	-
PUERTA DE SERVIDO PARA CUARTO ELECTRICO															
PZ	2.00	320.00	640.00	2.00	2.00	2.00	100%	0%	100%	\$	640.00	\$	640.00	\$	-
REJAS GRANDES 12" X 12"															
PZ	1.00	560.00	560.00	1.00	1.00	1.00	100%	0%	100%	\$	560.00	\$	560.00	\$	-
REJAS PEQUEÑAS 3" X 8"															
M2	6.00	785.77	4,714.62	6.00	6.00	6.00	100%	0%	100%	\$	4,714.62	\$	4,714.62	\$	-
MUROS DE DURLOCK 2 CARAS															
M2	132.00	49.32	6,510.24	132.00	132.00	132.00	100%	0%	100%	\$	6,510.24	\$	6,510.24	\$	-
SUMINISTRO Y APLICACION DE PINTURA															
LOTE	1.00	151,833.00	151,833.00	1.00	1.00	1.00	100%	0%	100%	\$	151,833.00	\$	151,833.00	\$	-
SUMINISTRO Y COLOCACION DE ALUCOBONO															
LUBRIFCA															
M2	130.10	43.26	5,628.13	130.10	130.10	130.10	100%	0%	100%	\$	5,628.13	\$	5,628.13	\$	-
LUBRIFCA GRUESA DURANTE EL PROCESO DE LA OBRA															
VAJE	8.00	1,152.88	11,228.88	8.00	8.00	8.00	100%	0%	100%	\$	11,228.88	\$	11,228.88	\$	-
RETIRO DE ESCOBRO PRODUCTO DE LA OBRA															
OFICINAS AREA DE CALDERA															
PRELIMINARES															
INTERIOR															
M2	47.30	15.09	713.70	47.30	47.30	47.30	100%	0%	100%	\$	713.70	\$	713.70	\$	-
TRAZO Y NIVELACION															
LOTE	1.00	4,872.78	4,872.78	1.00	1.00	1.00	100%	0%	100%	\$	4,872.78	\$	4,872.78	\$	-
DESMONTAR Y RECONEXION DE SISTEMA ELECTRICO															
PZ	1.00	974.56	974.56	1.00	1.00	1.00	100%	0%	100%	\$	974.56	\$	974.56	\$	-
QUITAR VENTANA															
LOTE	1.00	12,977.13	12,977.13	1.00	1.00	1.00	100%	0%	100%	\$	12,977.13	\$	12,977.13	\$	-
DESMANTEAMIENTO DE CALDERA															
M2	17.25	162.68	2,805.69	17.25	17.25	17.25	100%	0%	100%	\$	2,805.69	\$	2,805.69	\$	-
DEMOLICION DE MUROS DE TABLARCOA															
PZ	2.00	974.56	1,949.12	2.00	2.00	2.00	100%	0%	100%	\$	1,949.12	\$	1,949.12	\$	-
RETIRO DE INHUSPLUT															
PZ	2.00	989.70	1,979.40	2.00	2.00	2.00	100%	0%	100%	\$	1,979.40	\$	1,979.40	\$	-
DEMONTAR REJAS METALICAS															
PZ	1.00	2,438.28	2,438.28	1.00	1.00	1.00	100%	0%	100%	\$	2,438.28	\$	2,438.28	\$	-
DESMONTAR TECHAMBRE															
MUROS, DALAS Y CASTILLOS															
M2	10.00	307.85	3,078.50	10.00	10.00	10.00	100%	0%	100%	\$	3,078.50	\$	3,078.50	\$	-
CASTILLO 1/2" de 15 x 15 cm con 4 var. no. 3 y estibos no. 2 con concreto f-210 MÓDULO C.															
M2	12.00	386.00	4,632.00	12.00	12.00	12.00	100%	0%	100%	\$	4,632.00	\$	4,632.00	\$	-
MUROS DE BLOQUE DE 15 CM															
M2	15.90	878.12	13,961.11	15.90	15.90	15.90	100%	0%	100%	\$	13,961.11	\$	13,961.11	\$	-
DALA DE CERRAMIENTO CONCRETO DE 20 X 20 cm ARRABADOS CON 4 VRS. DEL # 3 Y ESTIBOS DE 1/2" @ 20 cm. CONCRETO F-210 MÓDULO C.															
M2	7.50	314.34	2,357.55	7.50	7.50	7.50	100%	0%	100%	\$	2,357.55	\$	2,357.55	\$	-
CONSTRUCCION INTERIOR															
ACABADOS															
M2	28.40	284.25	8,072.70	28.40	28.40	28.40	100%	0%	100%	\$	8,072.70	\$	8,072.70	\$	-
SOBREMURO DE TABLARCOA DE ROJA BLANCA															
M2	20.00	778.07	15,561.40	20.00	20.00	20.00	100%	0%	100%	\$	15,561.40	\$	15,561.40	\$	-
FALSO PLACERIA BASE DE CANTILLON Y CANALIZACION DE CARGA SOPORTADA DE LA ESTRUCTURA ESPANOLA															

[Handwritten signature]

Suministro y colocación de sistema RTI de Roca de Vidrio	M2	124,30	86,34	998,28	124,30	124,30		124,30	100%	0%	100%	0%	9.888,26 \$	- \$	9.888,26 \$	- \$
SUMINISTRO Y COLOCACION DE CERAMICA	M2	130,10	82.84,35	82.84,35	130,10	130,10		130,10	100%	0%	100%	0%	82.844,35 \$	- \$	82.844,35 \$	- \$
SUMINISTRO Y COLOCACION DE ZOCLO A BASE DE CERAMICA DE 10CM	M2	105,40	13.864,45	13.864,45	105,40	105,40		105,40	100%	0%	100%	0%	13.864,45 \$	- \$	13.864,45 \$	- \$
SUMINISTRO Y APLICACION DE PINTURA	M2	386,50	21.740,78	21.740,78	386,50	386,50		386,50	100%	0%	100%	0%	21.740,78 \$	- \$	21.740,78 \$	- \$
TRABAJOS DE REJES																
DESAMONTAR JUEGO DE SANITARIOS	LOTE	1,00	500,00	500,00	1,00	1,00		1,00	100%	0%	100%	0%	500,00 \$	- \$	500,00 \$	- \$
INSTALACION DE SANITARIOS	LOTE	1,00	1.100,00	1.100,00	1,00	1,00		1,00	100%	0%	100%	0%	1.100,00 \$	- \$	1.100,00 \$	- \$
SUMINISTRO DE SANITARIO	PZ	1,00	850,00	850,00	1,00	1,00		1,00	100%	0%	100%	0%	850,00 \$	- \$	850,00 \$	- \$
SUMINISTRO DE LAVABO, INC. MEZCLADORA	PZ	1,00	1.200,00	1.200,00	1,00	1,00		1,00	100%	0%	100%	0%	1.200,00 \$	- \$	1.200,00 \$	- \$
SUMINISTRO DE MINGOTORIO	PZ	1,00	1.150,00	1.150,00	1,00	1,00		1,00	100%	0%	100%	0%	1.150,00 \$	- \$	1.150,00 \$	- \$
RETIRO DE CERAMICA EXISTENTE	M2	3,45	224,49	224,49	3,45	3,45		3,45	100%	0%	100%	0%	224,49 \$	- \$	224,49 \$	- \$
SUMINISTRO Y COLOCACION DE CERAMICA	M2	3,45	2.182,02	2.182,02	3,45	3,45		3,45	100%	0%	100%	0%	2.182,02 \$	- \$	2.182,02 \$	- \$
DESAMONTAR PUERTA EXISTENTE E INSTALAR PUERTA NUEVA DE MADERA	LOTE	1,00	4.000,00	4.000,00	1,00	1,00		1,00	100%	0%	100%	0%	4.000,00 \$	- \$	4.000,00 \$	- \$
SALIDA AUXILIARIO																
RETIRO DE CERAMICA EXISTENTE	M2	2,70	175,69	175,69	2,70	2,70		2,70	100%	0%	100%	0%	175,69 \$	- \$	175,69 \$	- \$
SUMINISTRO Y COLOCACION DE CERAMICA	M2	2,70	1.707,57	1.707,57	2,70	2,70		2,70	100%	0%	100%	0%	1.707,57 \$	- \$	1.707,57 \$	- \$
PUERTA DE 80X220 Y FIJO LATERAL DE 50X220 EN ALUMINIO DE 7' OZ CON VIDRIO CLARO DE 6MM	PZ	1,00	9.386,58	9.386,58	1,00	1,00		1,00	100%	0%	100%	0%	9.386,58 \$	- \$	9.386,58 \$	- \$
QUITAR CERAMICAS EXISTENTES	PZ	30,00	2.400,00	2.400,00	30,00	30,00		30,00	100%	0%	100%	0%	2.400,00 \$	- \$	2.400,00 \$	- \$
COLOCACION DE CERAMICAS	PZ	30,00	2.400,00	2.400,00	30,00	30,00		30,00	100%	0%	100%	0%	2.400,00 \$	- \$	2.400,00 \$	- \$
AREA DE ESCALERA																
RETIRO DE PAPEL PISO Y MUROS	LOTE	1,00	2.000,00	2.000,00	1,00	1,00		1,00	100%	0%	100%	0%	2.000,00 \$	- \$	2.000,00 \$	- \$
TERMINACION DE MUROS CON CONJUNTADO DE YESO	M2	82,40	3.708,00	3.708,00	82,40	82,40		82,40	100%	0%	100%	0%	3.708,00 \$	- \$	3.708,00 \$	- \$
MODIFICACION DE BARRANDAL	LOTE	1,00	3.800,00	3.800,00	1,00	1,00		1,00	100%	0%	100%	0%	3.800,00 \$	- \$	3.800,00 \$	- \$
SUMINISTRO DE PUERTAS CON REJILLAS INTERIOR	PZ	2,00	9.100,00	9.100,00	2,00	2,00		2,00	100%	0%	100%	0%	9.100,00 \$	- \$	9.100,00 \$	- \$
SUMINISTRO Y COLOCACION DE PUERTA LAMINADA PARA EXTERIOR	PZ	1,00	4.000,00	4.000,00	1,00	1,00		1,00	100%	0%	100%	0%	4.000,00 \$	- \$	4.000,00 \$	- \$
SUMINISTRO Y COLOCACION DE CERAMICA EN ESCALERAS	LOTE	1,00	8.800,00	8.800,00	1,00	1,00		1,00	100%	0%	100%	0%	8.800,00 \$	- \$	8.800,00 \$	- \$
SUMINISTRO Y APLICACION DE PINTURA	M2	82,40	4.887,97	4.887,97	82,40	82,40		82,40	100%	0%	100%	0%	4.887,97 \$	- \$	4.887,97 \$	- \$
SUMINISTRO Y COLOCACION DE VENTANA DE 1,00 X 1,00 DE VIDRIO DE 6MM	PZ	1,00	6.000,00	6.000,00	1,00	1,00		1,00	100%	0%	100%	0%	6.000,00 \$	- \$	6.000,00 \$	- \$
ACCESO																
SUMINISTRO Y COLOCACION DE BARRANDAL PARA DISCAPACITADOS	LOTE	1,00	6.000,00	6.000,00	1,00	1,00		1,00	100%	0%	100%	0%	6.000,00 \$	- \$	6.000,00 \$	- \$
SUMINISTRO Y COLOCACION DE MICROPERFORADO EN COLOR DORADO	LOTE	1,00	5.530,00	5.530,00	1,00	1,00		1,00	100%	0%	100%	0%	5.530,00 \$	- \$	5.530,00 \$	- \$
SUMINISTRO Y COLOCACION DE MICROPERFORADO EN COLOR ROJO	LOTE	1,00	4.841,72	4.841,72	1,00	1,00		1,00	100%	0%	100%	0%	4.841,72 \$	- \$	4.841,72 \$	- \$
SUMINISTRO Y COLOCACION DE CORTINA DE ACERO METALICA	LOTE	1,00	45.884,00	45.884,00	1,00	1,00		1,00	100%	0%	100%	0%	45.884,00 \$	- \$	45.884,00 \$	- \$
ORICINAS COLGANTES																
CAMBIO DE GIRO DE PUERTA (de cambio de mano, recorte de albañil y colocación de herrajes)	LOTE	1,00	2.430,00	2.430,00	1,00	1,00		1,00	100%	0%	100%	0%	2.430,00 \$	- \$	2.430,00 \$	- \$
SUMINISTRO Y COLOCACION DE PAPEL AREMADO EN VENTANAS	LOTE	2,00	2.630,00	2.630,00	2,00	2,00		2,00	100%	0%	100%	0%	2.630,00 \$	- \$	2.630,00 \$	- \$
CAÑOLETERIA																
SALA DE JUNTAS																
FIJO CLARO DE 80X220 EN ALUMINIO DE 7' OZ CON VIDRIO CLARO DE 6MM	PZ	1,00	8.119,95	8.119,95	1,00	1,00		1,00	100%	0%	100%	0%	8.119,95 \$	- \$	8.119,95 \$	- \$
FIJO CLARO DE 70X220 EN ALUMINIO DE 7' OZ CON VIDRIO CLARO DE 6MM	PZ	1,00	8.272,96	8.272,96	1,00	1,00		1,00	100%	0%	100%	0%	8.272,96 \$	- \$	8.272,96 \$	- \$
PUERTA DE 80X220 EN ALUMINIO DE 7' OZ CON VIDRIO CLARO DE 6MM	PZ	1,00	8.650,50	8.650,50	1,00	1,00		1,00	100%	0%	100%	0%	8.650,50 \$	- \$	8.650,50 \$	- \$
QUIRPOLOS																
FIJO DE 283 X 220 EN ALUMINIO DE 7' OZ CON VIDRIO CLARO DE 6MM	PZ	1,00	12.770,00	12.770,00	1,00	1,00		1,00	100%	0%	100%	0%	12.770,00 \$	- \$	12.770,00 \$	- \$
PUERTA DE 80X220 EN ALUMINIO DE 7' OZ CON VIDRIO CLARO DE 6MM	PZ	1,00	8.650,50	8.650,50	1,00	1,00		1,00	100%	0%	100%	0%	8.650,50 \$	- \$	8.650,50 \$	- \$

UBICACION	DESCRIPCION	CANTIDAD	UNIDAD	VALOR UNITARIO (\$)	VALOR TOTAL (\$)	VALOR ACUMULADO (\$)	VALOR RESTANTE (\$)	PROGRESO (%)	ESTADO	FECHA	VALOR TOTAL (\$)
CUBICULO 4	VENTANA DE 90x220 EN ALUMINIO DE 2" OZ CON VIDRIO CLARO DE 6MM	1,00	PZ	5708,00	5708,00	5708,00	-	100%	COMPLETADO		5708,00
	PUERTA DE 90x210 Y FIO LATERAL DE 90x220 EN ALUMINIO DE 2" OZ CON VIDRIO CLARO DE 6MM	1,00	PZ	10386,59	10386,59	10386,59	-	100%	COMPLETADO		10386,59
CUBICULO 3	PUERTA DE 90x210 Y FIO LATERAL DE 90x220 EN ALUMINIO DE 2" OZ CON VIDRIO CLARO DE 6MM	1,00	PZ	10386,59	10386,59	10386,59	-	100%	COMPLETADO		10386,59
	PUERTA DE 90x210 Y FIO LATERAL DE 90x220 EN ALUMINIO DE 2" OZ CON VIDRIO CLARO DE 6MM	1,00	PZ	10386,59	10386,59	10386,59	-	100%	COMPLETADO		10386,59
CUBICULO 2	PUERTA DE 90x210 Y FIO LATERAL DE 90x220 EN ALUMINIO DE 2" OZ CON VIDRIO CLARO DE 6MM	1,00	PZ	10386,59	10386,59	10386,59	-	100%	COMPLETADO		10386,59
CUBICULO 1	PUERTA DE 90x210 Y FIO LATERAL DE 90x220 EN ALUMINIO DE 2" OZ CON VIDRIO CLARO DE 6MM	1,00	PZ	10386,59	10386,59	10386,59	-	100%	COMPLETADO		10386,59
RECEPCION	VENTANA CORREDIZA DE 175x240 EN ALUMINIO DE 2" OZ CON VIDRIOS CLAROS DE 6MM	2,00	PZ	1883,20	3766,40	3766,40	-	100%	COMPLETADO		3766,40
	VENTANA FIJO DE CRISTAL TEMPLADO DE 9 mm 60x220 INCLUIDE PUERTA DE 120x200	1,00	PZ	6708,00	6708,00	6708,00	-	100%	COMPLETADO		6708,00
	SUMINISTRO DE PAPEL ARENADO EN PUERTAS	3,00	PZ	1310,00	3930,00	3930,00	-	100%	COMPLETADO		3930,00
	SUMINISTRO Y COLOCACION DE PAPEL ARENADO EN VENTANAS	7,00	PZ	1310,00	9170,00	9170,00	-	100%	COMPLETADO		9170,00
	ELECTRIFICADO										
	SUMINISTRO Y COLOCACION DE SALIDA PARA TOMACORRIENTE	29,00	PZ	537,44	15585,76	15585,76	-	100%	COMPLETADO		15585,76
	SUMINISTRO Y COLOCACION DE SALIDA PARA ILUMINACION	33,00	PZ	637,44	17735,52	17735,52	-	100%	COMPLETADO		17735,52
	SUMINISTRO Y COLOCACION DE LAMPARA GENERAL ELECTRIC ARTERON 60x60 LED/80W/1600K/800GR/800MA	6,00	PZ	2831,79	16990,74	16990,74	-	100%	COMPLETADO		16990,74
	SUMINISTRO Y COLOCACION DE LAMPARA EN SALA DE JUNTAS CONSTRALTA REVERTE/800	1,00	PZ	2831,79	2831,79	2831,79	-	100%	COMPLETADO		2831,79
	SUMINISTRO Y COLOCACION DE SPOT INTERIOR	26,00	PZ	1028,64	26754,64	26754,64	-	100%	COMPLETADO		26754,64
	SUMINISTRO Y COLOCACION DE CENTRO DE CARGA PARA MINISPLIT EN AREA DE COCINA	11,00	PZ	2436,39	26800,29	26800,29	-	100%	COMPLETADO		26800,29
	SUMINISTRO Y COLOCACION DE CENTRO DE CARGA PARA MINISPLIT EN AREA DE COCINA	1,00	PZ	12772,31	12772,31	12772,31	-	100%	COMPLETADO		12772,31
	VOZ Y DATOS	1,00	PZ	12772,31	12772,31	12772,31	-	100%	COMPLETADO		12772,31
	SUMINISTRO Y COLOCACION DE SALIDA PARA TELEFONIA TOMACORRIENTE	13,00	PZ	427,89	5563,74	5563,74	-	100%	COMPLETADO		5563,74
	SUMINISTRO Y COLOCACION DE SALIDA PARA TOMACORRIENTE	2,00	PZ	537,44	1074,88	1074,88	-	100%	COMPLETADO		1074,88
	CCTV										
	SUMINISTRO Y COLOCACION DE SALIDA PARA CCTV	3,00	PZ	860,89	2592,27	2592,27	-	100%	COMPLETADO		2592,27
	CLUMAS										
	INSTALACION DE MINISPLIT EXISTENTE	2,00	PZ	6492,04	12984,08	12984,08	-	100%	COMPLETADO		12984,08
	SUMINISTRO E INSTALACION DE MINISPLIT DE 2TON	1,00	PZ	2107,00	2107,00	2107,00	-	100%	COMPLETADO		2107,00
	SUMINISTRO E INSTALACION DE MINISPLIT DE 1TON	8,00	PZ	2129,58	17036,64	17036,64	-	100%	COMPLETADO		17036,64
	DEMOLICION DE PISO Y SUMINISTRO DE TUBERIAS PARA CONSOLIDADOS	1,00	LOTE	2850,00	2850,00	2850,00	-	100%	COMPLETADO		2850,00
	CARPINTERIA										
	FABRICACION DE MUEBLE PARA RECEPCION DE MADRE PARA FACILITAR EL MANEJO DEL CENTRO DE CARGA	1,00	LOTE	7080,00	7080,00	7080,00	-	100%	COMPLETADO		7080,00
	CONSTRUCCION EXTERIOR										
1.22	ALBANELERIAS										
1.23	CASTILLO DE CONCRETO DE 15 X 15 cm. ARMADO CON 4 BARRAS DE #4 @ 15cm. (LUCROS DE 3 @)	9,00	DL	4207,8	37870,2	37870,2	-	100%	COMPLETADO		37870,2

[Handwritten signature]

VIDRIOS DE CURRUCO 2 CHAPAS	142	6,40	759,77	654,07	9,40	0%	100%	100%	\$	6,634,07	\$	6,634,07	\$
Suministro y colocación de vidrio R15 de 6mm de espesor	142	84,00	89,34	936,03	84,00	0%	100%	100%	\$	5,208,03	\$	5,208,03	\$
REHABILITACION DE PISOS EXISTENTES	142	47,00	180,00	705,00	47,00	0%	100%	100%	\$	7,050,00	\$	7,050,00	\$
SUMINISTRO Y COLOCACION DE CERAMICA	142	47,00	62,47	2774,09	47,00	0%	100%	100%	\$	29,726,09	\$	29,726,09	\$
SUMINISTRO Y COLOCACION DE ZOCLO A BASE DE CERAMICA DE 10CM DE ALTO	142	77,00	132,45	3020,30	77,00	0%	100%	100%	\$	10,201,73	\$	10,201,73	\$
SUMINISTRO Y APLICACION DE PINTURA	142	138,00	59,32	7474,33	138,00	0%	100%	100%	\$	7,474,32	\$	7,474,32	\$
CAUCHE PARA													
PUERTA DE 90*240 Y PLANTAL DE 35*240 EN ALUMINIO DE 2" G3 CON VIDRIO CLARO DE 6MM	PZ	2,00	935,68	1874,18	2,00	0%	100%	100%	\$	18,773,16	\$	18,773,16	\$
VENTANA CORRENDA DE 1" EN ALUMINIO DE 2" G3 CON VIDRIOS CLAROS DE 6MM	PZ	1,00	1883,20	1883,20	1,00	0%	100%	100%	\$	1,883,20	\$	1,883,20	\$
ELECTRICIDAD													
SUMINISTRO Y COLOCACION DE SALIDA PARA TOMACORRIENTE	PZ	6,00	517,44	3214,64	6,00	0%	100%	100%	\$	3,224,64	\$	3,224,64	\$
SUMINISTRO Y COLOCACION DE SALIDA PARA INTERRUPTOR	PZ	3,00	637,44	1612,32	3,00	0%	100%	100%	\$	1,612,32	\$	1,612,32	\$
SUMINISTRO Y COLOCACION DE LAMPARA EN SALIDA DE JUNTAS CON INTERRUPTOR RESISTENTE	PZ	2,00	2513,73	5263,58	2,00	0%	100%	100%	\$	5,263,58	\$	5,263,58	\$
SUMINISTRO Y COLOCACION DE SPOT INTERIOR	PZ	1,00	1028,84	1028,84	1,00	0%	100%	100%	\$	1,028,84	\$	1,028,84	\$
SUMINISTRO DE SALIDA PARA INTERRUPTOR	PZ	2,00	2456,39	4912,78	2,00	0%	100%	100%	\$	4,912,78	\$	4,912,78	\$
NOZ Y BAYOS													
SUMINISTRO Y COLOCACION DE SALIDA PARA TELEFONIA	PZ	6,00	427,96	2567,88	6,00	0%	100%	100%	\$	2,567,88	\$	2,567,88	\$
CUBIERTOS													
SUMINISTRO E INSTALACION DE INTERRUPTOR DE 1 TON	PZ	2,00	21297,63	42595,27	2,00	0%	100%	100%	\$	42,595,27	\$	42,595,27	\$
CONSTRUCCION EXTERIOR													
REHABILITACION A BASE DE PAPEL MINERALIZADO	M2	15,00	189,32	2839,80	15,00	0%	100%	100%	\$	2,824,80	\$	2,824,80	\$
APLANADO A BASE DE ENJARBE ACABADO FINO	M2	18,00	176,76	3181,54	18,00	0%	100%	100%	\$	3,218,04	\$	3,218,04	\$
COLOCACION DE DUCTOS PARA VENTILACION DE CALDERA	LOTE	1,00	10500,00	10500,00	1,00	0%	100%	100%	\$	10,500,00	\$	10,500,00	\$
ESCALERA METALICA	LOTE	1,00	6700,00	6700,00	1,00	0%	100%	100%	\$	6,970,05	\$	6,970,05	\$
LIMPIEZA													
LAMPARA GRISEA DURANTE EL PROCESO DE LA OBRA	M2	47,30	43,29	2049,20	47,30	0%	100%	100%	\$	2,049,20	\$	2,049,20	\$
RETIRO DE ESCORRO PRODUCTO DE LA OBRA	VALE	3,00	1853,74	5561,34	3,00	0%	100%	100%	\$	5,561,34	\$	5,561,34	\$
TOTALES				1,638,397,83					\$	871,583,73	\$	385,585,55	\$
										51,20%		1,257,179,28	\$
												76,13%	23,27%
													\$
													1,638,397,83

Vo. Bo. 

Fig. José Luis Rodríguez Hernández
Diseños y Construcciones Cívicas S.A. de C.V. DICSA

Adscrito 
Aracelys Ojeda Sánchez
Supervisora de Obra

Elaboró 
Carlos Vargas
Ing. Civil y Obras Civiles
Rafael Ángel de Obra

FOTOGRAFÍA

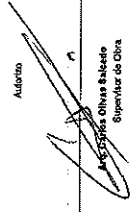
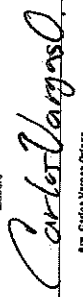
CONTRATISTA:	DISEÑOS Y CONSTRUCCIONES CIVILES S.A. DE C.V.	DIRECCION:	AVE. ZARCO N° 2427, COL. ZARCO	ESTIMACION	5
PROYECTO:	REMODELACION Y REHABILITACION DEL AREA DE "ATENCION Y SERVICIOS" Y AREA DE CALDERA Y BOILERIA, DE LAS OFICINAS CENTRALES Y SUS ACCESORIOS	ESTADO:	CHIHUAHUA	MUNICIPIO:	CHIHUAHUA
CONTRATO:	N/A	CONSTRUCCION Y EXTERIOR	SUBPARTIDA:	ALBANELERIAS	HOJA: 2
CLAVE:				FECHA:	15/05/2020

TEMP: 24	SUMINISTRO Y COLOCACION DE BARANDAL
----------	-------------------------------------

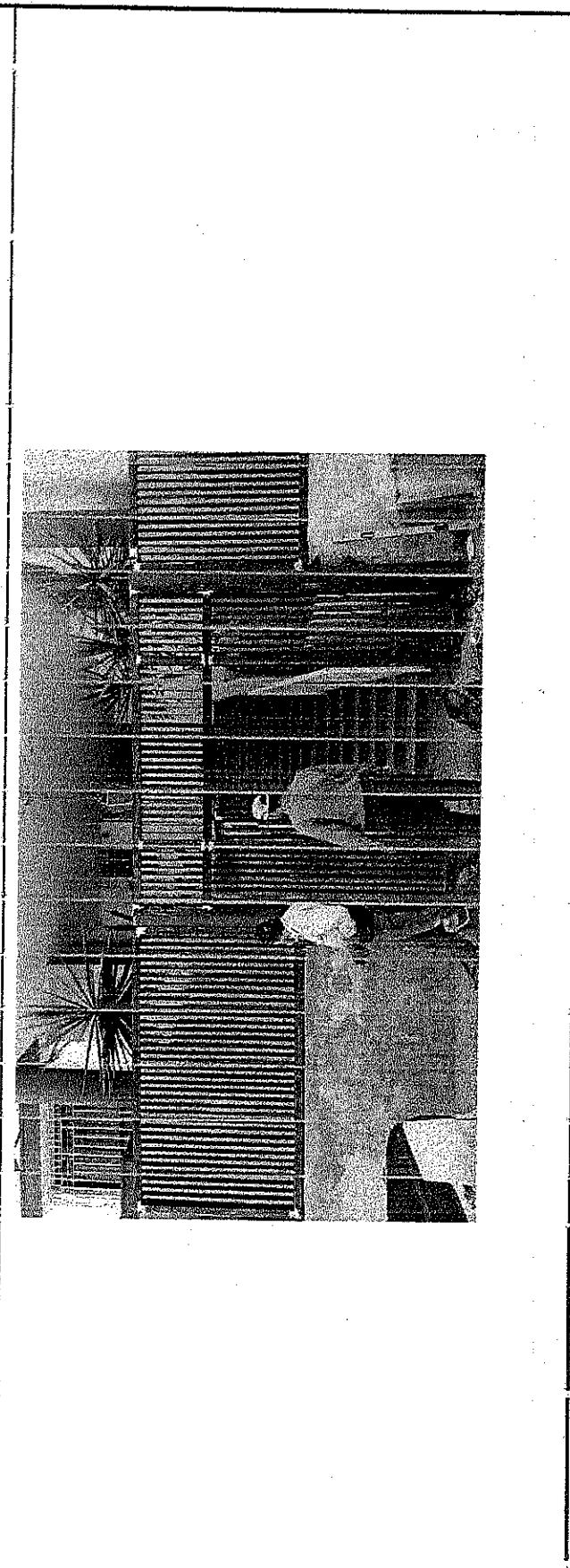

Elaboró: *Carlos Vargas Ortega*
 Arq. Carlos Vargas Ortega
 Responsable de Obra

Auto Izo

Vc. *[Signature]*
 Ing. Jorge Luis R. Jirriguez Hernández
 Diseños y Construcciones Civiles S.A de C.V. DICS 1

CROQUIS

CONTRATISTA:	DISEÑOS Y CONSTRUCCIONES CIVILES S.A. DE C.V.	DIRECCION:	AVE. ZARCO N° 2427, COL. ZARCO	ESTIMACION
OBRA:	REMODELACION Y REHABILITACION DEL AREA DE "ATENCION Y QUEJAS" Y AREA DE CALDERA Y BODEGA, DE LAS OFICINAS CENTRALES Y SUS ACCESORIOS	CUIDAD:	CHIHUAHUA	5
	CONTRATO:	MUNICIPIO:	CHIHUAHUA	DEL: 28/04/2020
	N/A	SUBPARTIDA:	ALBANILERIAS	AL: 15/05/2020
		CONSTRUCCION EXTERIOR:	HUJA: 3	FECHA: 15/05/2020
		PARTIDA:	(DE: 3	
CLAVE	CONCEPTO			

TEMP*24 SUPLINISTRO Y COLOCACION DE BARANDAL

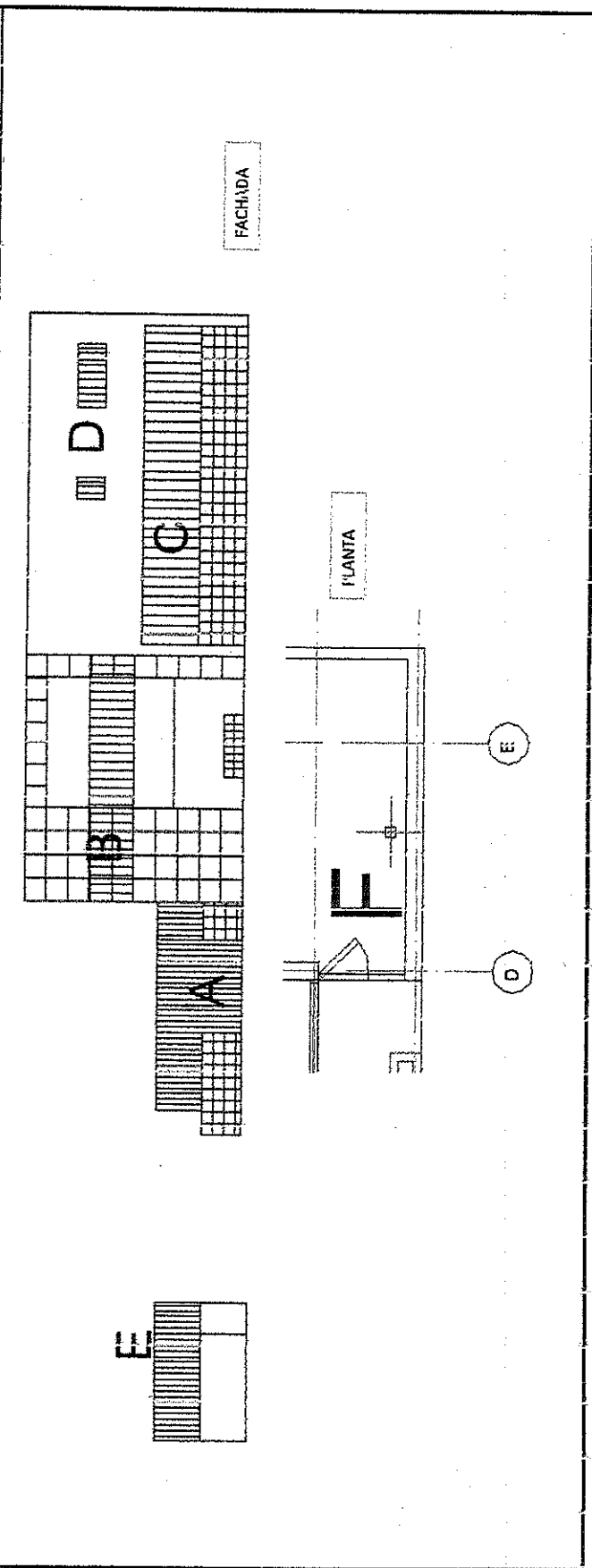

Elaboró

Autorizó

Vo. Bo.

Carlos Vargas S.C.

Arq. Carlos Vargas Ortega

[Signature]

Arq. Carlos Vilvas Silceto

[Signature]

Ing. José Luis Rodríguez Hernández

CROQUIS

CONT. PATISTA:	DISEÑOS Y CONSTRUCCIONES CIVILES S.A. DE C.V.	DIRECCIÓN:	AVE. ZARCO N° 2427, COL. ZA. IGO		
OBRA:	REMODELACION Y REHABILITACION DEL AREA DE "ATENCION Y QUEJAS" Y AREA DE CALDERA Y BODEGA DE LAS OFICINAS CENTRALES Y SUS ACCESORIOS	CIUDAD:	CHIHUAHUA	MUNICIPIO:	CHIHUAHUA
	CONTRATO:	PARTIDA:	SUBPARTIDA:	INTERIOR	HOJA: 2
	1/A				DE: 2
CLAVE:	CONCEPTO				

ESTIMACION	5
DEL:	28/04/2020
AL:	15/05/2020
FECHA:	15/05/2020

TEMP#3	DESMONTE Y DESCONEXION DE SISTEMA ELECTRICO
--------	---

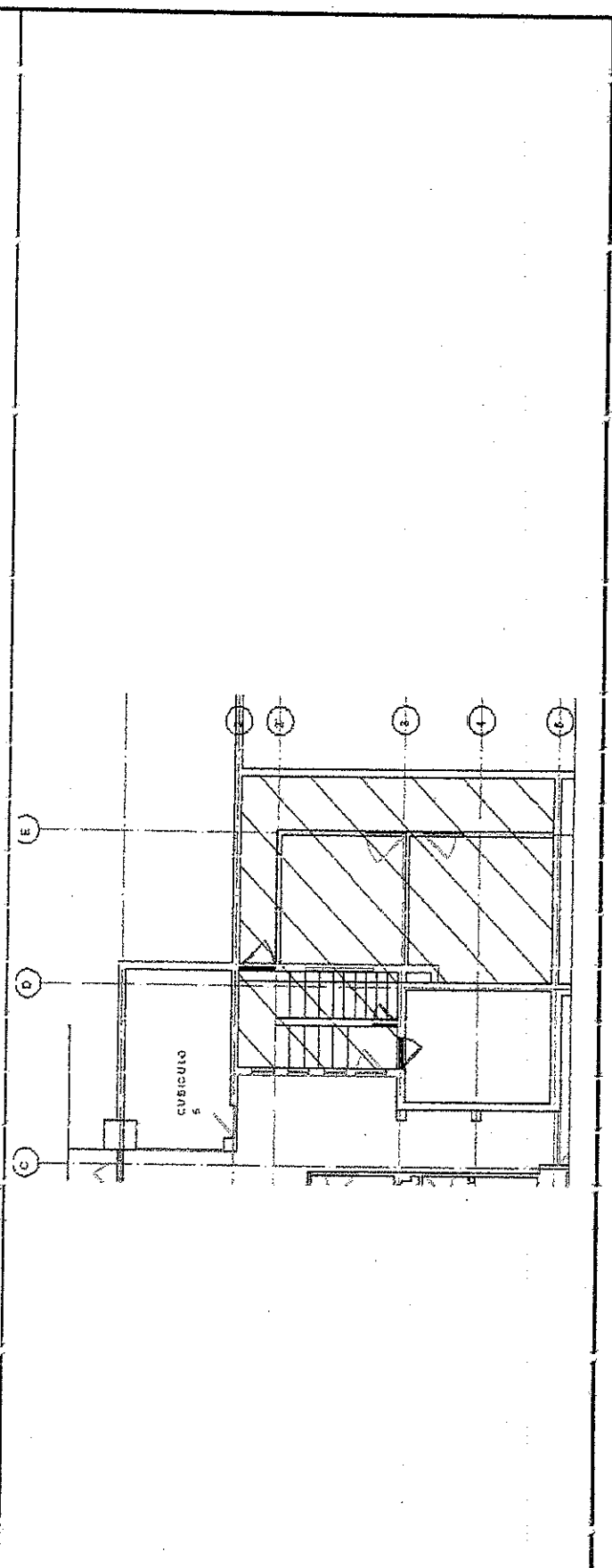

El: 30/0

Autorizo

Vt. Bo.

Carlos Vargas

Arq. Carlos Vargas Ortega
Residencia de Obra

[Signature]

Arq. Carlos Elvas Salcedo
Supervisor de Obra

[Signature]

Ing. Jose Luis R. Arriaga Hernández
Diseños y Construcciones Civiles S.A. de C.V. DIOSA

NÚMEROS GENERADORES

CONTRATISTA:	DISEÑO Y CONSTRUCCIONES CIVILES S.A. DE C.V.	DIRECCION:	AVE. ZARCO N° 2427, C. L. ZARCO				ESTIMACION
OBRA:	REMODELACION Y REHABILITACION DEL AREA DE "ATENCIÓN Y QUEJAS" Y AREA DE CALDERA Y BODEGA, DE LAS OFICINAS CENTRALES Y SUS ACCESORIOS	ESTADO:	CHIHUAHUA	MUNICIPIO:	CHIHUAHUA	DEL:	
	CONTRATO:	PARTIDA:	SUBPARTIDA:	INTERIOR	HOJA: 1	AL:	
	N/A	PRELIMINARE 1	DE: 2		FECHA:	28/04/2020	
CLAVE:	CONCEPTO:	LOCALIZACION:	LARGO:	ALTO:	CANTIDAD:	UNIDAD:	TOTAL:
TEMP*1:	QUITAR VENTANA	EJE	EJE		1,00	PZ	1,00
TOTAL						PZ	1,00

Elaboró

Autórizo

Vo.Bo

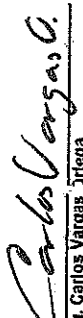

Carlos Vargas Ortega
 Arq. Carlos Vargas Ortega
 Residente de Obra



Ing. Jose Luis Rodriguez Fernandez
 Director y Construcciones Civiles S.A. de C.V. DICSA

CROQUIS

CONTRACTISTA:	DISEÑOS Y CONSTRUCCIONES CIVILES S.A. DE C.V.	DIRECCION:	AVE. ZARCO N° 2427, COL. ZA RCO		ESTIMACION
OBRA:	REMODELACION Y REHABILITACION DEL AREA DE ATENCION Y QUELUS Y AREA DE CALDERA Y BODEGA, DE LAS OFICINAS CENTRALES Y SUBALGORIS	CIUDAD	CHIHUAHUA	MUNICIPIO:	5
	CONTRATO:	PARTIDA:	CHIHUAHUA	HOJA: 2	DEL: 28/04/2020
	1/A	PREELIMINARES	SUBPARTIDA:	INTERIOR	AL: 15/05/2020
				DE: 2	FECHA: 15/05/2020

CONCEPTO:

TEMP*12 QUITAR VENTANA

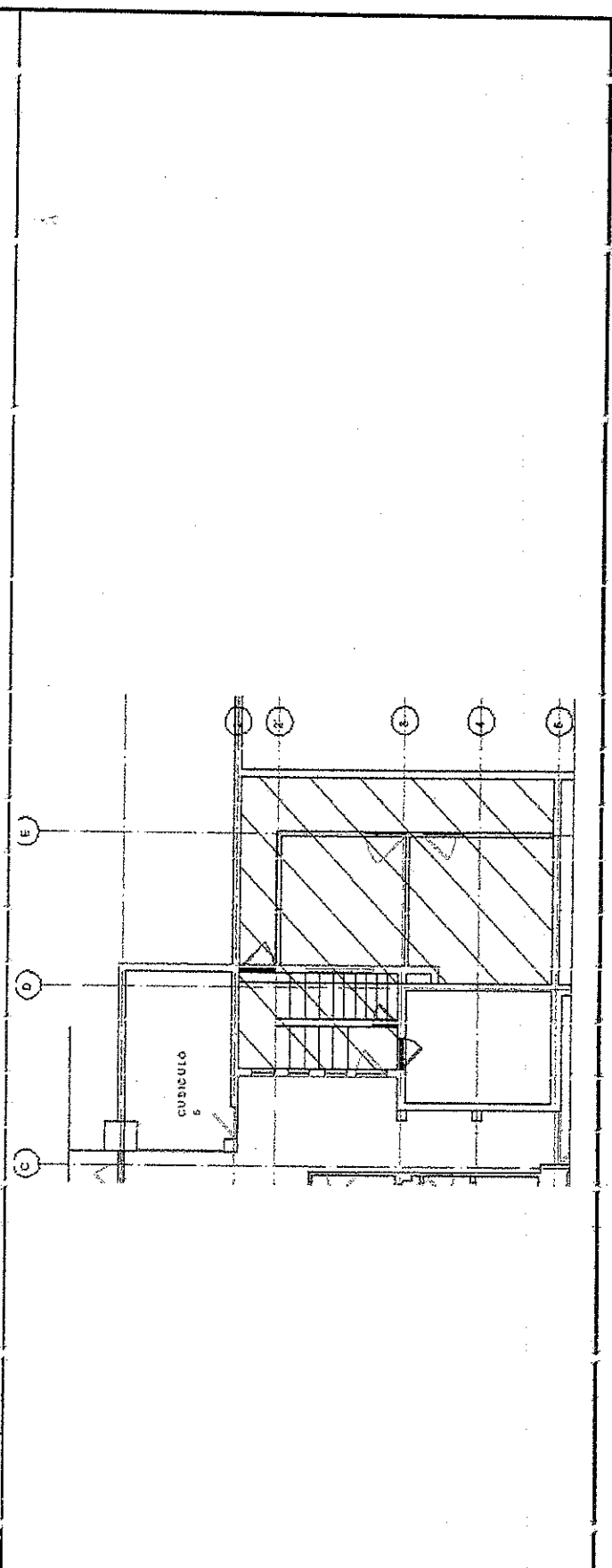

El: 30rd

Autrizo

Vc. Bo.

Carlos Vargas

Arq. Carlos Vargas Ortega
Residente de Obra

Agustín Cárdenas Salcedo

Arq. Agustín Cárdenas Salcedo
Supervisor de Obra

Jose Luis R. Idriguez Hernandez

Ing. Jose Luis R. Idriguez Hernandez
Diseños y Construcción: CIVILES S.A. DE C.V. DICS

CROQUIS

CONTABILISTA:	DISEÑOS Y CONSTRUCCIONES CIVILES S.A. DE C.V.	DIRECCIÓN:	AVE. ZARCO N° 2427, COL. ZA 300		ESTIMACION	
OBRA:	REMODELACION Y REHABILITACION DEL AREA DE "ATENCIÓN Y QUEJAS" Y AREA DE CALDEFA Y BODEGA DE LAS OFICINAS CENTRALES Y SUB ACCESORIOS	CIUDAD:	CHIHUAHUA	MUNICIPIO:	CHIHUAHUA	5
	CONTRATO:			SUBPARTIDA:	INTERIOR	DEL: 28/04/2020
	PARTEIDA:	PRELIMINARES		HOJA: 3		AL: 15/04/2020
				DE: 3		FECHA: 15/04/2020

CONCEPTO:

T 3MP*19 DESMANTELAMIENTO DE CALDERA

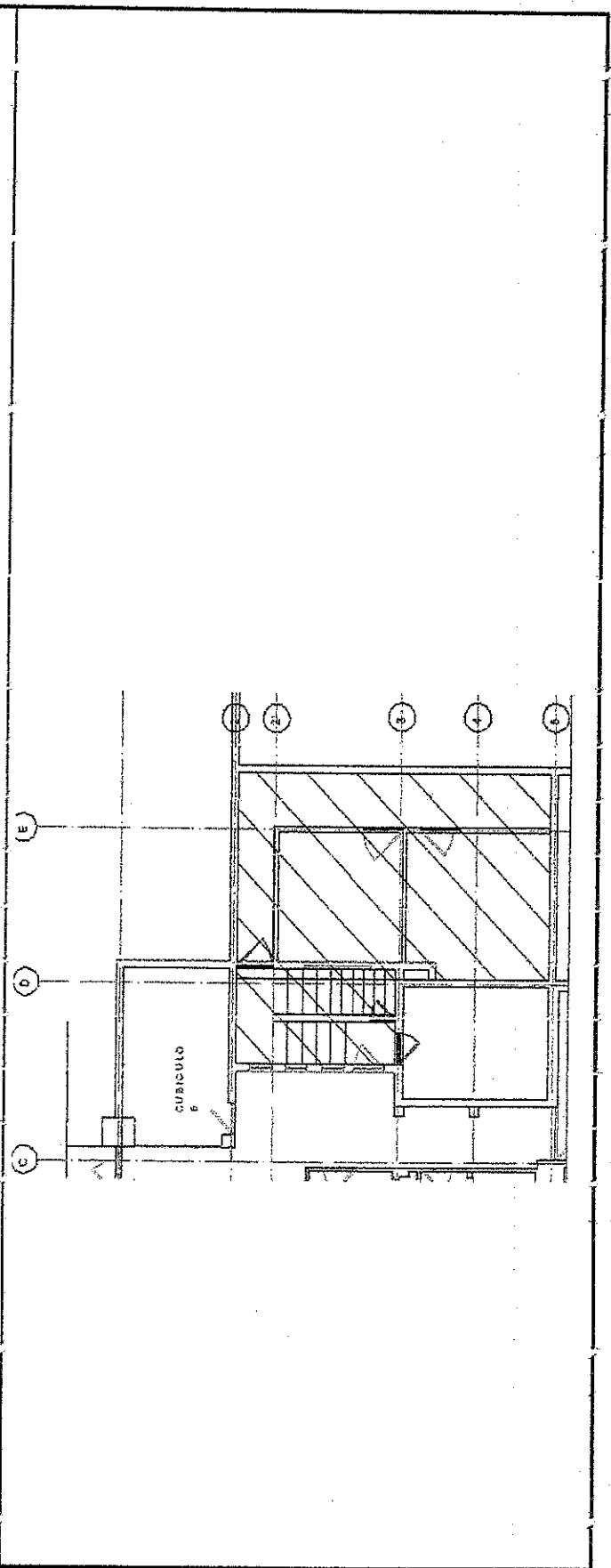

El: 3016

Autógrafa

Vt. Bo.

Carlos Vargas
 Arq. Carlos Vargas Ortega
 Residente de Obra

Carlos Gilvas Salcedo
 Arq. Carlos Gilvas Salcedo
 Supervisor de Obra

Jose Luis R. Hernandez
 Ing. Jose Luis R. Hernandez
 Diseños y Construcciones Civiles S.A. de C.V. DICS A

FOTOGRAFIA

CONTRATISTA:	DISEÑOS Y CONSTRUCCIONES CIVILES S.A. DE C.V.		DIRECCION:	AVE. ZARCO N° 2427, COL. ZA ZCO		ESTIMACION	5	
OBRA:	REMODELACION Y REHABILITACION DEL AREA DE ATENCION Y QUEMAS Y AREA DE CALDERA Y BODEGA, DE LAS OFICINAS CENTRALES Y SUS ACCESORIOS		ESTADO:	CHIHUAHUA	MUNICIPIO:	CHIHUAHUA	DEL:	28/04/2020
CONTRATO:	N/A		PRELIMINARIS	SUBPARTIDA:	INTERIOR	HOJA: 2	AL:	15/04/2020
CLAVE	N/A		CONCEPTO	DE: 3				

TEMP*19 DESMANTELAMIENTO DE CALDERA

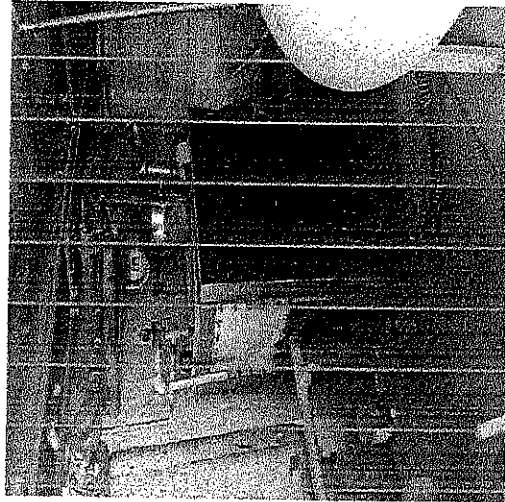

Elaboró

Autorizó

Vc. Bp.

Carlos Laguarda
 Arq. Carlos Vargas Orfego
 Responsable de Obra

Ing. Jose Luis Rodriguez Hernandez
 Diseños y Construcción Civiles S.A. de C.V. DICS A

CROQUIS

CONTRATISTA:	DISEÑOS Y CONSTRUCCIONES CIVILES S.A. DE C.V.		DIRECCION:	AVE. ZARCO N° 2427, COL. ZA ZCO		ESTIMACION	5
OBRA:	REMODELACION Y REHABILITACION DEL AREA DE "ATENCION Y QUEJAS" Y AREA DE CALDEFA Y BODEGA, EN LAS OFICINAS CENTRALES Y SUS ACCESORIOS		CIUDAD:	CHIHUAHUA	MUNICIPIO:	CHIHUAHUA	DEL: 28/04/2020
	CON RATO:		PRELIMINARES	SUBPARTIDA:	INTERIOR	AL: 15/05/2020	FECHA: 15/05/2020
	1/A	PARTIDA:		DE: 2			

CLAVE	CONCEPTO						
-------	----------	--	--	--	--	--	--

T1 MP*002 DEMOLICION DE MUROS DE MUDOS DE TABLAROCA

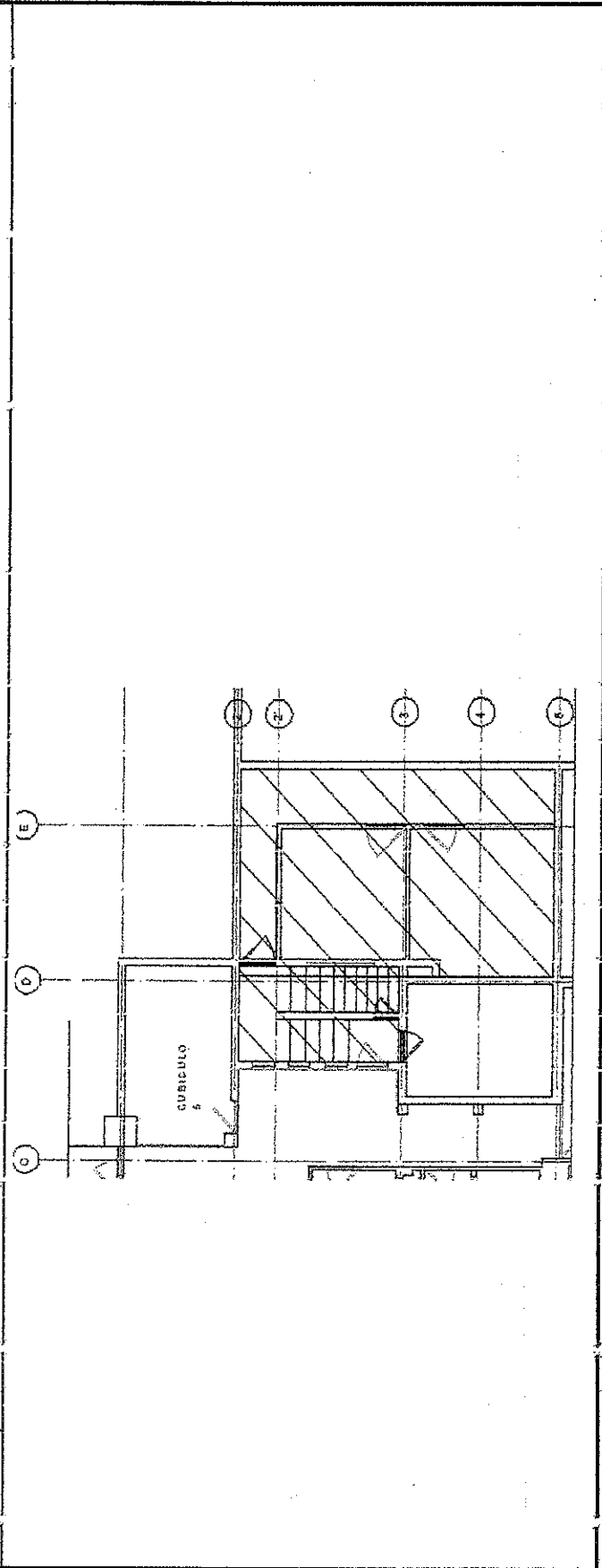

El: 30/6

Aut: 3/6

Vc: Bc.

Carlos Vargas
Arq. Carlos Vargas Ortega
Residente de Obra

Jose Luis R. Arizaga
Arq. Jose Luis R. Arizaga
Supervisor de Obra

Jose Luis R. Arizaga
Ing. Jose Luis R. Arizaga Hernández
Diseños y Construcción: Civiles S.A. de C.V. DICS

CRCQUIS

CONT. MATISTA:	DISEÑOS Y CONSTRUCCIONES CIVILES S.A. DE C.V.	DIRECCION:	AVE. ZARCO N° 2427, COL. ZARCO		ESTIMACION	
OBRA	REMODELACION Y REHABILITACION DEL AREA DE "ATENCION Y QUEJAS" Y AREA DE CALDEFA Y BODEGA, DE LAS OFICINAS CENTRALES Y SUS ACCESORIOS	CIUDAD	CHIHUAHUA	MUNICIPIO:	5	
	CON RATO:	PRELIMINARES	SUBPARTIDA:	INTERIOR	DEL:	28/04/2020
	1/A	PARTIDA:			AL:	15/05/2020
					FECHA:	15/05/2020

BLAVE	CONCEPTO:
-------	-----------

T. IMP*27	RETIRO DE MINISPLIT
-----------	---------------------

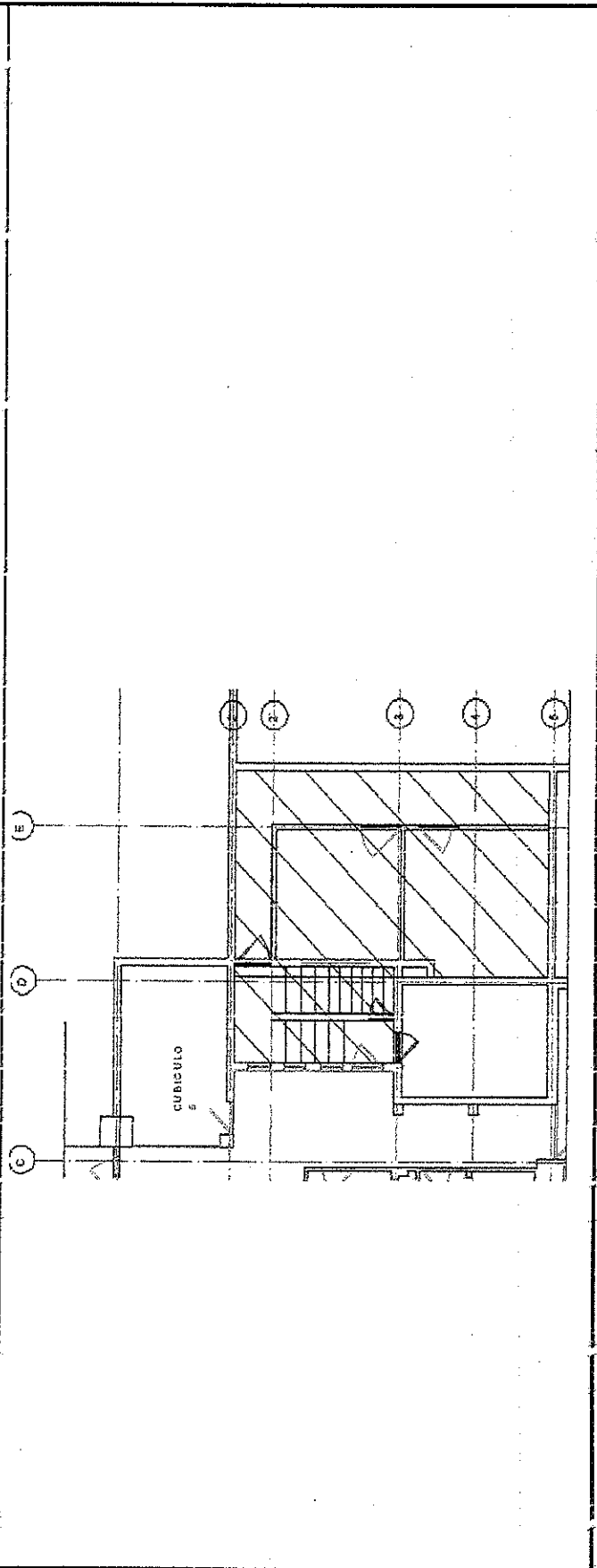

Elaboró

Carlos Vargas
Arq. Carlos Vargas Ortega
Residente de Obra

Autorizó

Jose Luis R. Rodriguez Herandez
Ing. Jose Luis R. Rodriguez Herandez
Supervisor de Obra

Vc. Bo.

Jose Luis R. Rodriguez Herandez
Ing. Jose Luis R. Rodriguez Herandez
Diseños y Construcciones Civiles S.A. de C.V. DICS

FOTOGRAFÍA

CONTRATISTA:	DISEÑOS Y CONSTRUCCIONES CIVILES S.A. DE C.V.	DIRECCION:	AVE. CARCO N° 2427, COL. ZAIRCO			ESTIMACION	
OBRA:	REMODELACION Y REHABILITACION DEL AREA DE "ATENCIÓN Y QUEJAS", AREA DE CALDERA Y BODEGA, DE LAS OFICINAS CENTRALES Y SUS ACCESORIOS	ESTADO:	CHIHUAHUA	MUNICIPIO:	CHIHUAHUA	5	
CONTRATO:	PARTIDA:	PRELIMINARES	SUBPARTIDA:	INTERIOR	HOJA: 2	DEL: 28/05/2020	AL: 15/05/2020
	N/A				DE: 3	FECHA: 15/05/2020	

CONCEPTO

TEMP: 27	RETRO DE M. ISPLIT
----------	--------------------

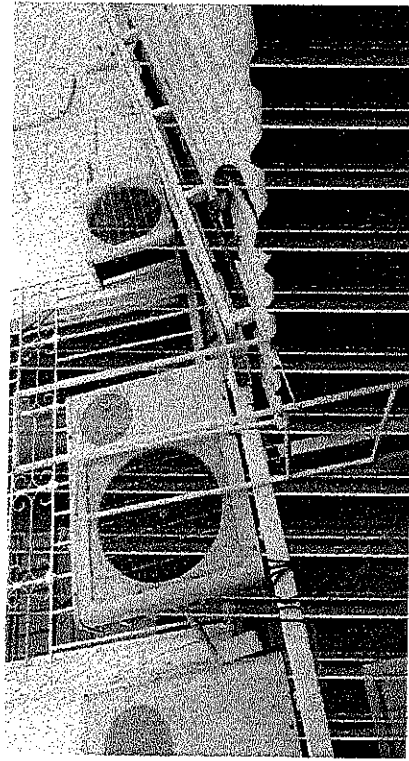

Elaboró

Carlos Varga

Arq. Carlos Varga Ortega
Residente de Obra

Autorizó

[Signature]

Arq. Carlos Olivas Salcedo
Supervisor de Obra

V. Bo.

Ing. Jose Luis Rodriguez Hernandez
Diseños y Construcciones Civiles S.A de C.V. DICS

CROQUIS

CONTACTISTA:	INGENIEROS Y CONSTRUCCIONES CIVILES S.A. DE C.V.	DIRECCION:	AVE. ZARCO N° 2427, COL. ZARCO		ESTIMACION
OBRA:	REMODELACION Y REHABILITACION DEL AREA DE ATENCION Y QUEJAS Y AREA DE CALDEFA Y BODEGA, DE LAS OFICINAS CENTRALES Y SUS AGESORIOS	CIUDAD:	CHIHUAHUA	MUNICIPIO:	CHIHUAHUA
CONTRATO:	1/A	PARTIDA:	PREELIMINARES	SUBPARTIDA:	INTERIOR
CLAVE:		CONCEPTO:		HOJA: 2	DE: 2
TEMP*4	DESMONTAR REJAS METALICAS				

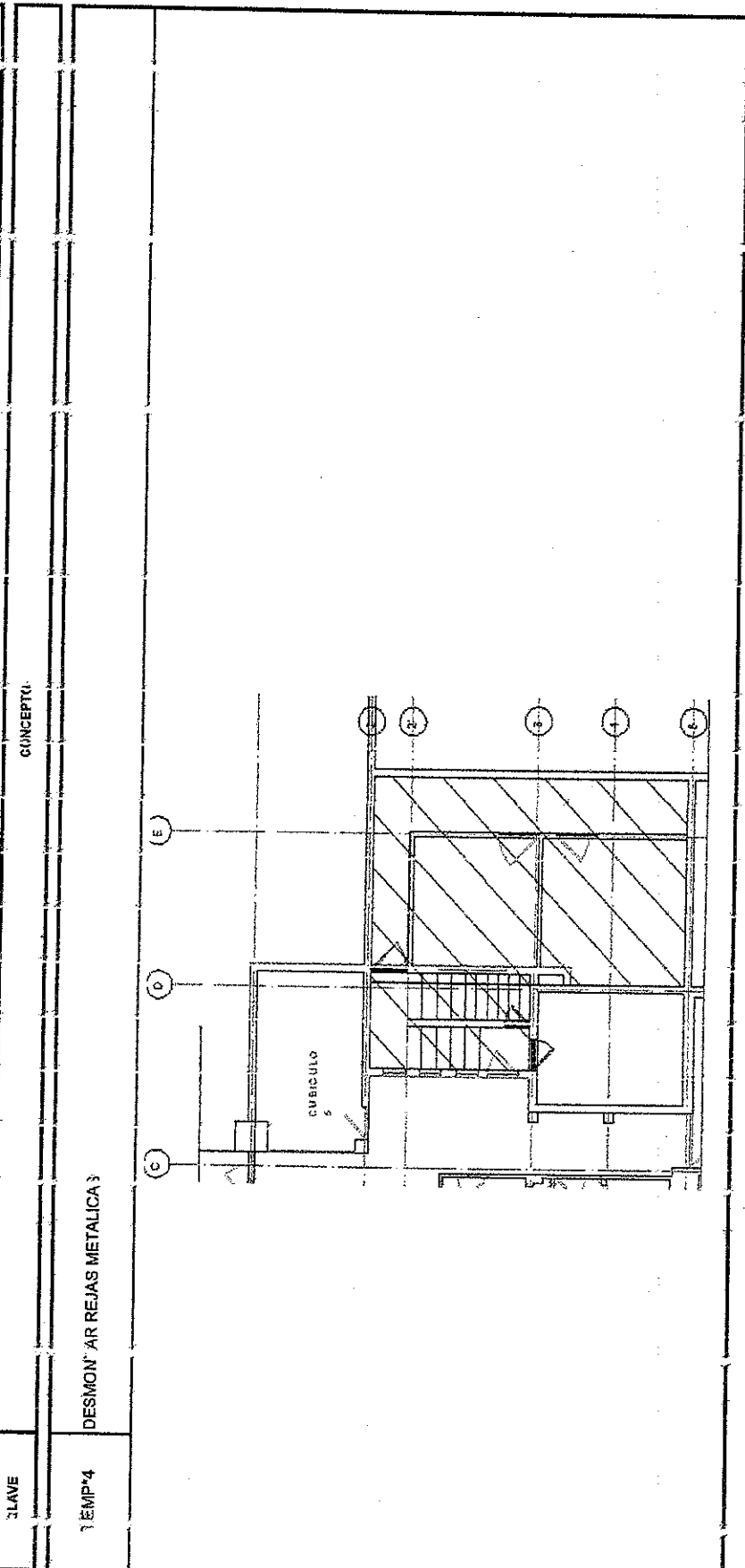

Eli: 2020

Autorizo

Vt. Bo.

Carlos Vargas

Arq. Carlos Vargas Ortega
Residente de Obra

[Signature]
Arq. Andrés Cifuentes Sánchez
Supervisor de Obra

Ing. Jose Lyrio R. Arizaga Hernández
Diseños y Construcciones Civiles S.A. de C.V. DCSA

CRUQUIS

CONTRACTISTA:	DISEÑOS Y CONSTRUCCIONES CIVILES S.A. DE C.V.			DIRECCIÓN:	AVE. ZARCO N° 2427, COL. ZA RCO			ESTIMACION	5		
OBRA:	REMODELACION Y REHABILITACION DEL AREA DE "ATENCIÓN Y QUEJAS" Y AREA DE CALDERA Y BODEGA, DE LAS OFICINAS CENTRALES Y SUS ACCESORIOS			CIUDAD:	CHIHUAHUA	MUNICIPIO:	CHIHUAHUA	DEL:	28/04/2020	AL:	15/01/2020
	CONTRATO:			PRELIMINARES	SUBPARTIDA:	INTERIOR	HOJA:	3	FECHA:	15/01/2020	
				PARTIDA:			DE:	3			

CLAVE	CONCEPTO
-------	----------

TEMPERATURA	DESCOMODAR TECHUMBRE
-------------	----------------------

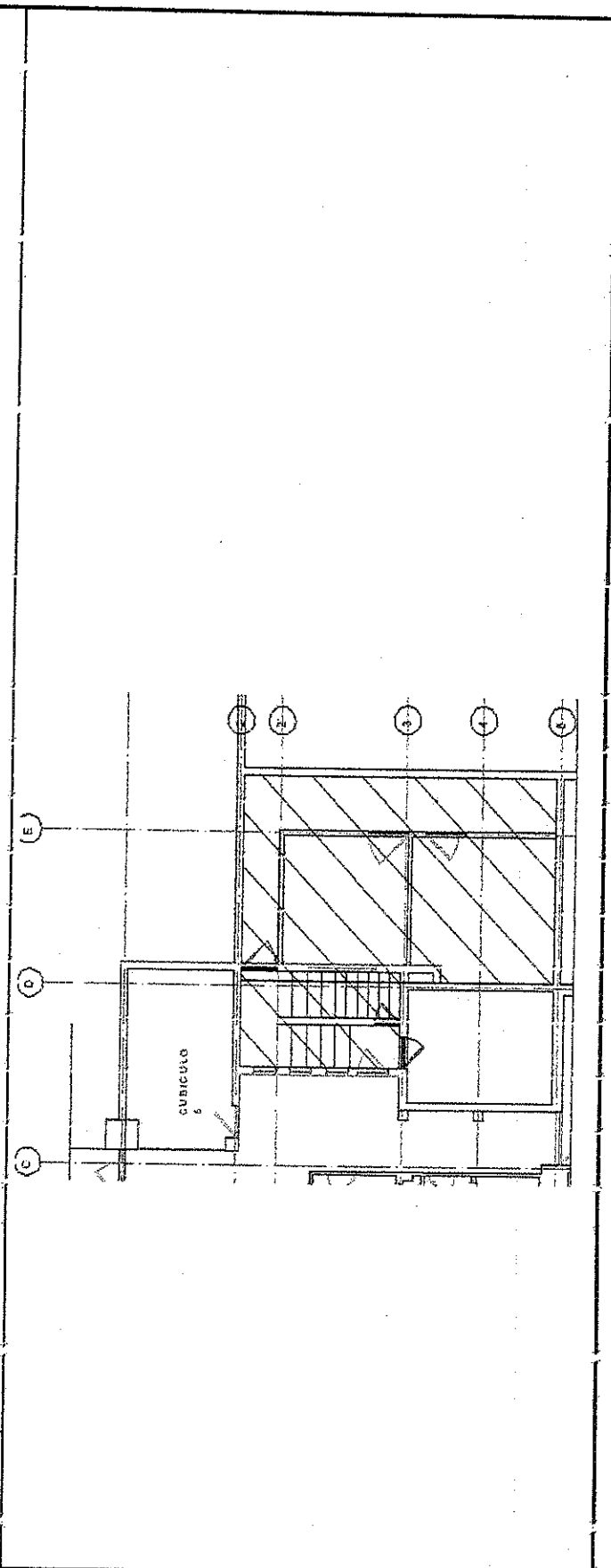

Eli. 3076

Autorizo

Vc. Bo.

Carlos Vargas

Arq. Carlos Vargas Ortega
Responsable de Obra

Carlos Vargas

Arq. Carlos Vargas Saticado
Supervisor de Obra

Jose Luis R. Ariguez

Ing. Jose Luis R. Ariguez Hernández
Diseños y Construcciones: Civiles S.A. de C.V. DICS A

FOTOGRAFÍA

CONTRATISTA:	DISEÑOS Y CONSTRUCCIONES CIVILES S.A. DE C.V.	DIRECCION:	AVE. CARCO 1° 2427, COL. ZARCO		ESTIMACION	5
OBRA:	REMODELACION Y REHABILITACION DEL AREA DE "ATENCION Y QUEJAS" AREA DE CALDERA Y BODEGA, DE LAS OFICINAS CENTRALES Y SUS ACCESORIOS	ESTADO:	CHIHUAHUA	MUNICIPIO:	CHIHUAHUA	
	CONTRATO:	PRELIMINARES	SUBPARTIDA:	INTERIOR	DEL:	28/04/2020
					AL:	15/03/2020
					FECHA:	15/03/2020
CLASIFICACION:		CONCEPTO:				
TEMPERATURA:	DES-MONTAR ECHUMBRE					

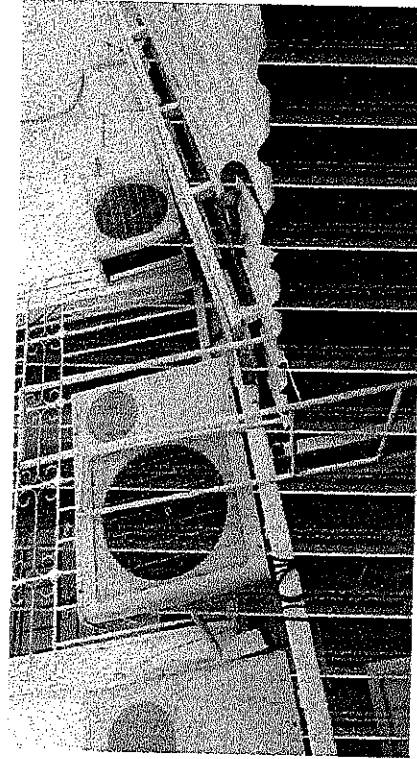

Elaboró

Autorizó

Vc. Bo.

Carlos Vargas
Arq. Carlos Vargas Ortiga
Residente de Obra

Carlos Vargas
Arq. Carlos Vargas Ortiga
Supervisor de Obra

[Signature]
Ing. Jose Luis Arriaga Hernández
Diseños y Construcciones Civiles S.A de C.V. DICS

CROQUIS

CONTRATISTA:	DISEÑOS Y CONSTRUCCIONES CIVILES S.A. DE C.V.		DIRECCION:	AVE. ZARCO N° 2427, COL. ZA...		ESTIMACION	5
OBRA:	REMODELACION Y REHABILITACION DEL AREA DE "ATENCIÓN" Y QUEMA" Y AREA DE CALDERA Y BODEGA, DE LAS OFICINAS CENTRALES Y SUS ACCESORIOS		CIUDAD:	CHIHUAHUA	MUNICIPIO:	CHIHUAHUA	
	CONTENIDO:	PARTIDA:	PREELIMINARES:	SUBPARTIDA:	MUROS, DALAS Y CASTILLOS	HOJA: 2	DEL: 28/04/2020 AL: 15/04/2020
	N°:						FECHA: 15/04/2020

CC: RECEPTE

MURO DE BLOQUE DE 15-20-40

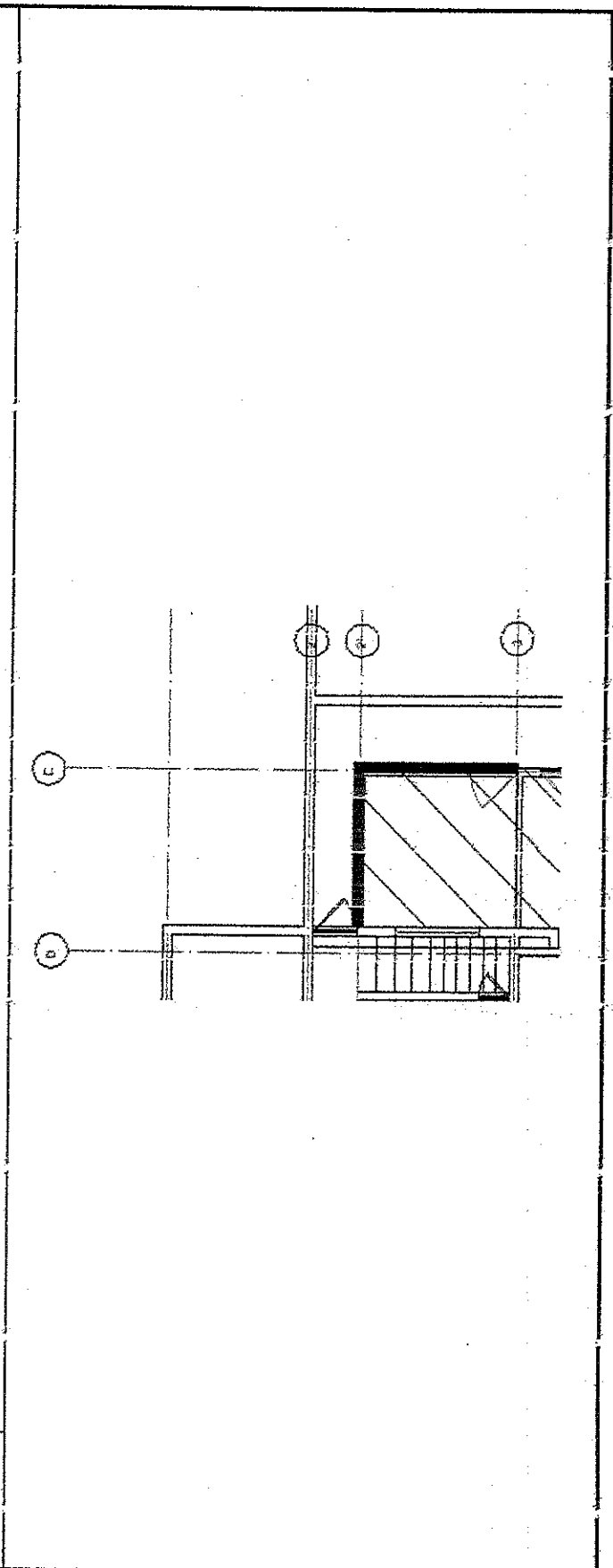

Elab. 16

Autorizo

Vc. Bo.

Carlos Vargas

Arq. Carlos Vargas Ortega
Residente de Obra

[Signature]
Arq. Carlos Olivas Salgado
Supervisor de Obra

Ing. Jose Luis Rodriguez Hernandez
Diseños y Construcción Civiles S.A. de C.V. DICS

FOTOGRAFÍA

CONTRATISTA:	DISEÑOS Y CONSTRUCCIONES CIVILES S.A. DE C.V.	DIRECCION:	AVE. ZARCO N° 2427, COL. ZARCO		ESTIMACION
OBRA:	REMODELACION Y REHABILITACION DEL AREA DE "ATENCIÓN Y QUEJAS" Y AREA DE CALDERA Y BODEGA, DE LAS OFICINAS CENTRALES Y SUS ACCESORIOS	ESTADO:	CHIHUAHUA	MUNICIPIO:	5
	CONTRATO:	PARTIDA:	SUBPARTIDA:	MUROS, DALAS Y CASTILLOS	DEL: 28/04/2020
	N/A				AL: 15/05/2020
					FECHA: 15/05/2020

CLAVE	CONCEPTO
-------	----------

LOSA CARC	LOSA DE CONCRETO DE CONCRETO
-----------	------------------------------

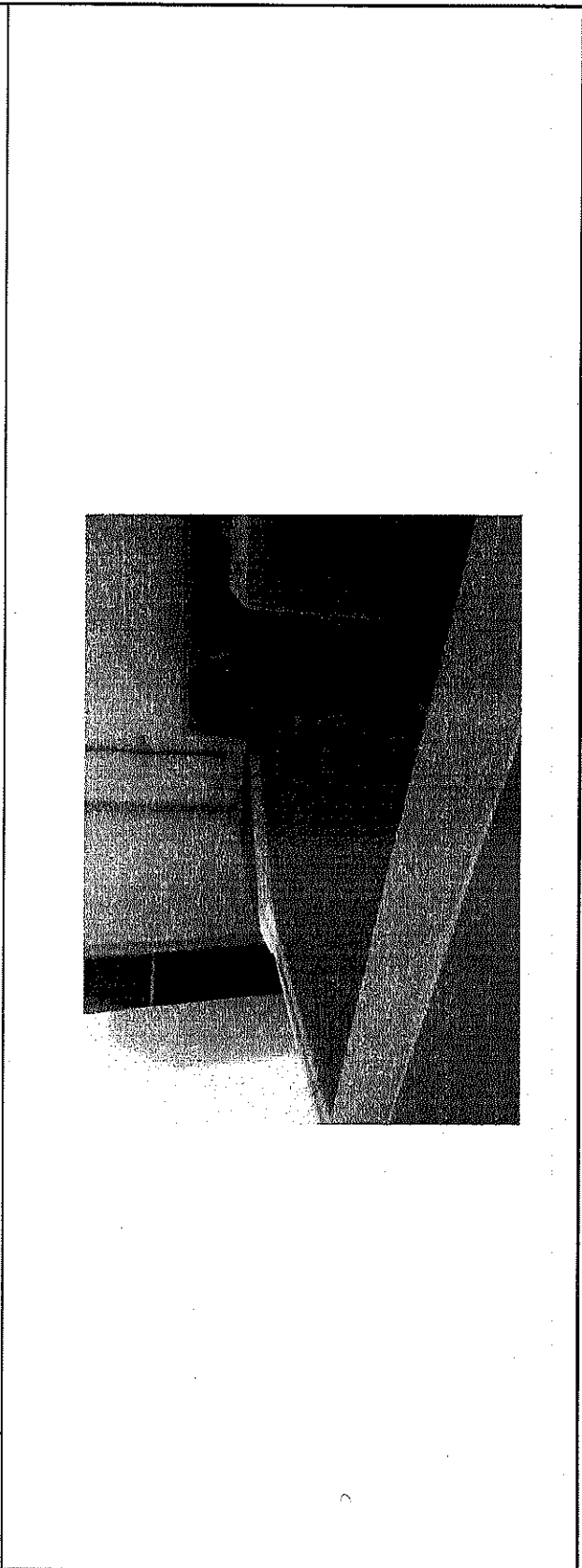

Elaboró

Carlos Vargas O.
 Arq. Carlos Vargas Ortega
 Residente de Obra

Autorizó

Arg. Carlos Olivas Salcedo
 Arg. Carlos Olivas Salcedo
 Supervisor de Obra

Vo. Bo.

Ing. Jose Luis Rodriguez Herandez
 Ing. Jose Luis Rodriguez Herandez
 Diseños y Construcciones Civiles S.A. de C.V. DICSA

CROQUIS

CONTRATISTA:	DISEÑOS Y CONSTRUCCIONES CIVILES S.A. DE C.V.	DIRECCION:	AVE. ZARCO N° 2427, COL. ZA RCO		
OBRA:	REMODELACION Y REHABILITACION DEL AREA DE "ATENCIÓN Y QUEJAS" Y AREA DE CALDERA Y BOMBAS, DE LAS OFICINAS CENTRALES Y SUB GERENCIAS	CIUDAD:	CHIHUAHUA	MUNICIPIO:	CHIHUAHUA
CONTRATO:	N/A	PARTIDA:	SUEPARTIDA:	MUROS, DALAS Y CASTILLOS	HOJA: 3
CLAVE:		PREELIMINAR:	DE: 3	FECHA:	15/05/2020
				DEL:	28/04/2020
				AL:	15/01/2020

CONCEPTO

LOSA C/RC LOSA DE CONCRETO DE CONCRET

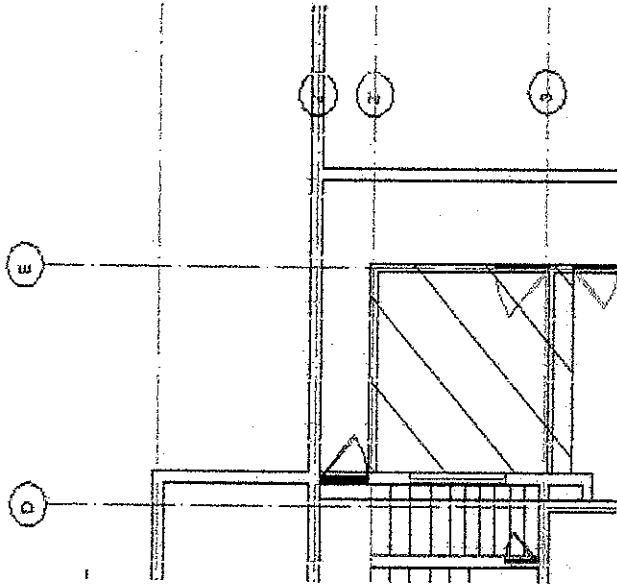

Elaboró

Autorizo

Vt. Bo.

Carlos Vargas
 Arq. Carlos Vargas: Oficina
 Residente de Obra

Carlos Vargas
 Arq. Carlos Vargas Salcedo
 Supervisor de Obra

Jose Luis R. Rodriguez Hernandez
 Diseños y Construcción: Civiles S.A. de C.V. DCSA

CROQUIS

CONTRATISTA:	DISEÑOS Y CONSTRUCCIONES CIVILES S.A. DE C.V.		DIRECCION:	AVE. ZARCO N° 2427, COL. ZARCO		ESTIMACION	5	
OBRA:	REMODELACION Y REHABILITACION DEL AREA DE "ATENCION Y QUEJAS" Y AREA DE CALDERA Y BODEGA, DE LAS OFICINAS CENTRALES Y SUS ACCESORIOS		CIUDAD:	CHIHUAHUA	MUNICIPIO:	CHIHUAHUA	DEL:	26/04/2020
CONTRATO:			PARTIDA:	SUBPARTIDA:	MUROS, DALAS Y CASTILLOS	HOJA:	AL:	15/05/2020
N/A			PRELIMINARES	DE:		FECHA:	15/05/2020	

CLAVE	CONCEPTO
--------------	-----------------

DAL CER 20-1 DALA DE CERRAMIENTO CONCRETO DE 20 X 20 cms. ARMADOS CON 4 VRS. DEL #3 Y ESTRIBOS DE 1/4" @20 cms. CONCRETO $f_c=200 \text{ kg/cm}^2$

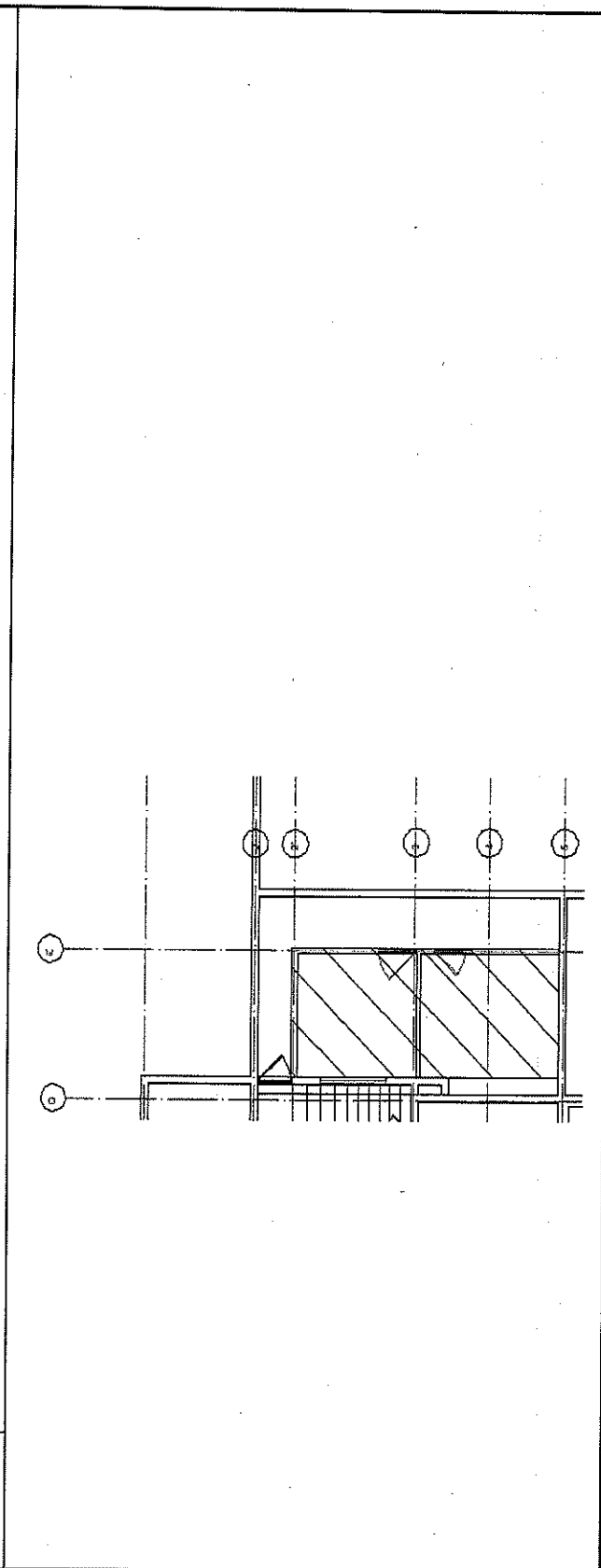

Elaboró

Carlos Vargas
Carlos Vargas Ortega
 Residente de Obra

Autorizo

José Luis Rodríguez
José Luis Rodríguez Hernández
 Diseños y Construcciones Civiles S.A. de C.V. DIOGA

Vo. Bo.

José Luis Rodríguez
José Luis Rodríguez Hernández
 Diseños y Construcciones Civiles S.A. de C.V. DIOGA

CROQUIS

CONTRATISTA:	DISEÑOS Y CONSTRUCCIONES CIVILES S.A. DE C.V.	DIRECCION:	AVE. ZARCO N° 2427, COL. ZA. CO	
OBRA:	REMODELACION Y REHABILITACION DEL AREA DE "ATENCION Y QUEJAS" Y AREA DE CALDERA Y BODEGA DE LAS OFICINAS GENERALES Y SUS ACCESOS	CIUDAD:	C-CHIHUAHUA	CHIHUAHUA
CONTRATO:	N/A	CONSTRUCCION INTERIOR	HOJA: 2	DE: 2
CLAVE		SUBPARTIDA:	ACABADOS	FECHA: 15/05/2020
				DEL: 28/04/2020
				AL: 15/05/2020

CONCEPTO

OBRE MURO TABI SOBREMURO DE TABI AROCA DE HOJA BLA VCA

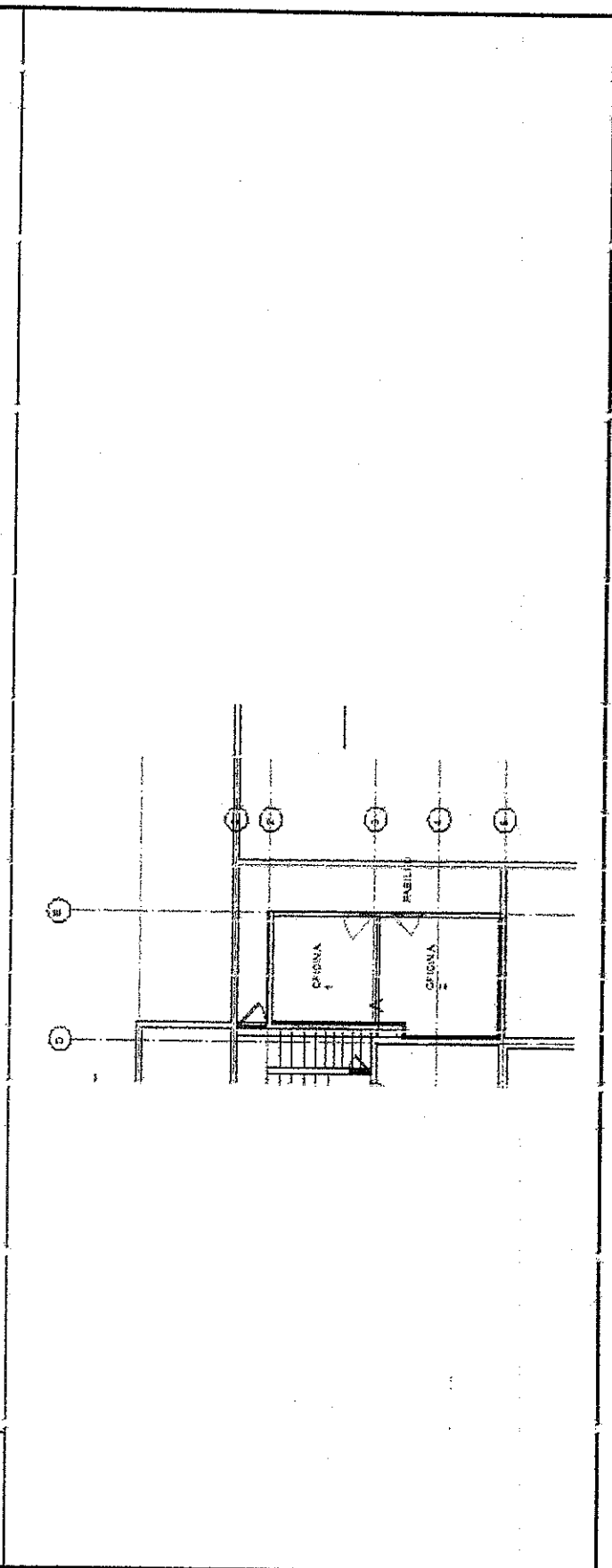

Elaboró

A. Jorizo

Vt. Bo.

Carlos Vargas
 A. Carlos Vargas Ortega
 Residente de Obra

Carlos Olivas
 Ato. Carlos Olivas Salcedo
 Supervisor de Obra

Jose Luis R.
 Ing. Jose Luis R. Briguez Hernández
 Diseños y Construcción: Civiles S.A de C.V. DIC3

CROQUIS

CONTRATISTA:	DISEÑOS Y CONSTRUCCIONES CIVILES S.A. DE C.V.	DIRECCION:	AVE. ZARCO N° 2427, COL. ZA RCO		ESTIMACION
OBRA:	REMODELACION Y REHABILITACION DEL AREA DE "ATENCION Y QUEJAS" Y AREA DE "ALDERA Y BODEGA DE LAS ORIGINAS CENTRALES Y SUS ACCESORIOS"	CIUDAD:	CHIHUAHUA	MUNICIPIO:	CHIHUAHUA
CONTRATO:	N/A	PARTIDA:		ACABADOS	HOJA: 2
		CONSTRUCCION INTERIOR	SUBPARTIDA:		DE: 2
CLAVE	CONCEPTO				

PLAFON H VERDIFALSO PLAFON A BASE LE CANAL LISTON Y CANAleta DE CARGA SOPORTADA DE LA ESTRUCTURA ESPACIADA @24"

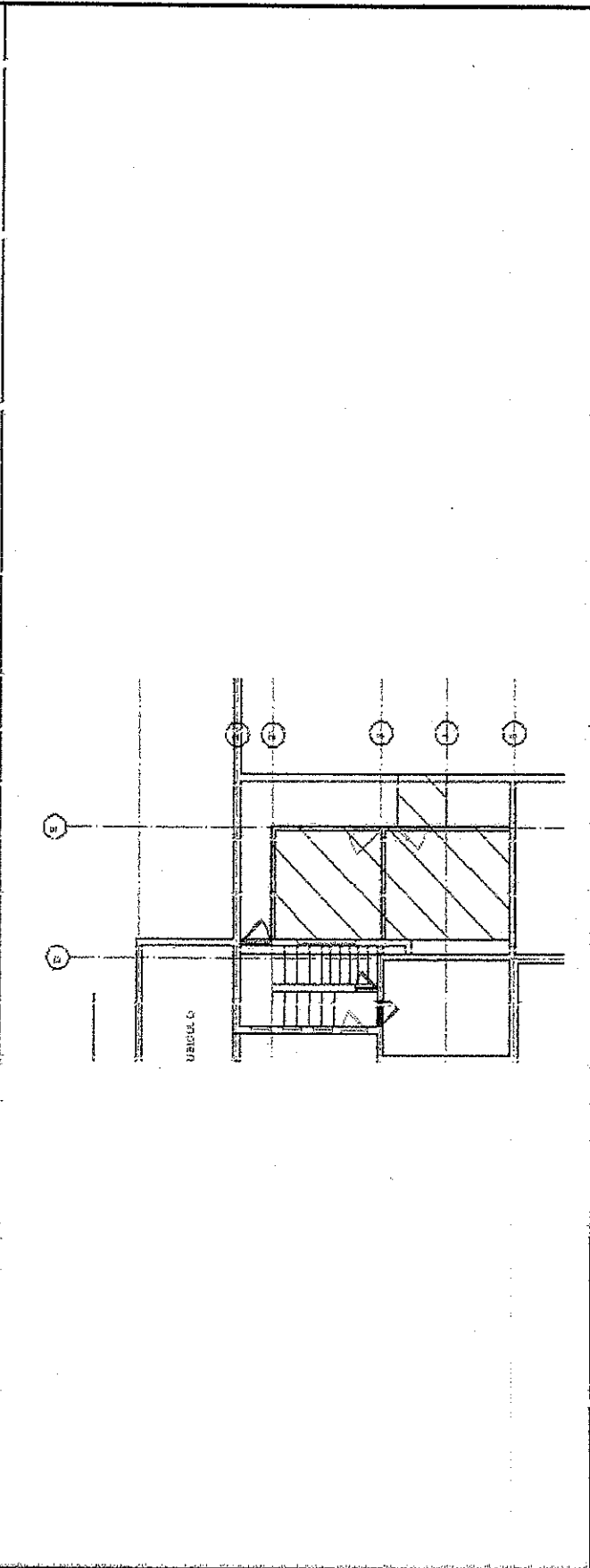

Elaboró

Carlos Vargas Ortega
Arq. Carlos Vargas Ortega
Responsable de Obra

Autorizo

Ing. José Luján R. Trigueros Hernández
Arq. José Luján R. Trigueros Hernández
Supervisor de Obra

Vt. Bo.

Ing. José Luján R. Trigueros Hernández
Diseños y Construcciones: Civiles S.A. de C.V. DICS

CROQUIS

CONTRATISTA:	DISEÑOS Y CONSTRUCCIONES CIVILES S.A. DE C.V.	DIRECCION:	AVE. ZARCO N° 2427, COL. ZARCO	ESTIMACION	5
C.B.R.A.:	REMODELACION Y REHABILITACION DEL AREA DE "ATENCION Y (UEJAS)" Y AREA DE CALDERA Y BODEGA, DE LAS OFICINAS CENTRALES Y SUS ACCESORIOS	CIUDAD:	CHIHUAHUA	MUNICIPIO:	CHIHUAHUA
CONTRATO:	N/A	PARTIDA:	CONSTRUCCION INTERIOR	TRABAJOS EN BAÑO	HOJA: 2
					DE: 2
CLAVE	CONCEPTO				
PUERT 1	DESAMONTAR PUERTA EXISTENTE E INSTALAR PUERTA NUEVA DE MADERA				

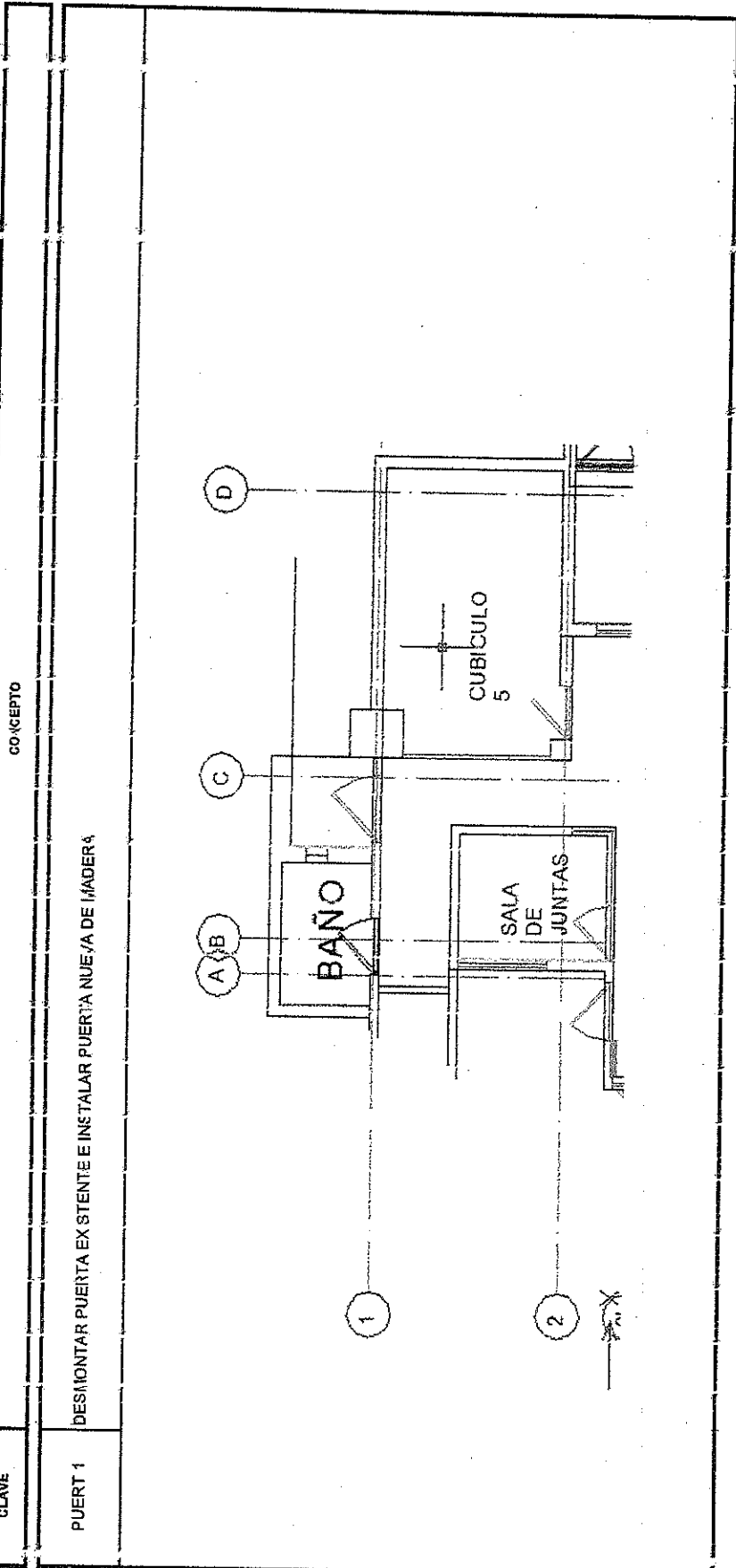

Vt. Bo.

Carlos Vargas C.
 Arq. Carlos Vargas C. / Residente de Obra

Ing. Jose Luis R. Rodriguez Hernandez
 Diseños y Construcción: Civiles S.A. de C.V. DICS

CROQUIS

CONTRATISTA:	DISEÑOS Y CONSTRUCCIONES CIVILES S.A. DE C.V.	DIRECCION:	AVE. ZARCO N° 2427, COL. ZARCO	ESTIMACION	5
OBRA:	REMODELACION Y REHABILITACION DEL AREA DE "ATENCION Y QUEJAS" Y AREA DE CALDERA Y BOQUEA DE LAS OFICINAS CENTRALES Y SUS ACCESORIOS	CIUDAD:	CHIHUAHUA	DEL:	28/04/2020
CONTRATO:	N/A	CONSTRUCCION INTERIOR	MUNICIPIO:	AL:	15/05/2020
GLAVE:		PARTIDA:	SALIDA AUDITORIO	FECHA:	15/05/2020
			HOJA: 2		
			DE: 2		

PUERT 2	PUERTA DE 90"X221" Y FIJO LATERAL DE 36"X220 EN ALLMINO DE 2" G2 CON VIDRIO CLARO DE 6MM
---------	--

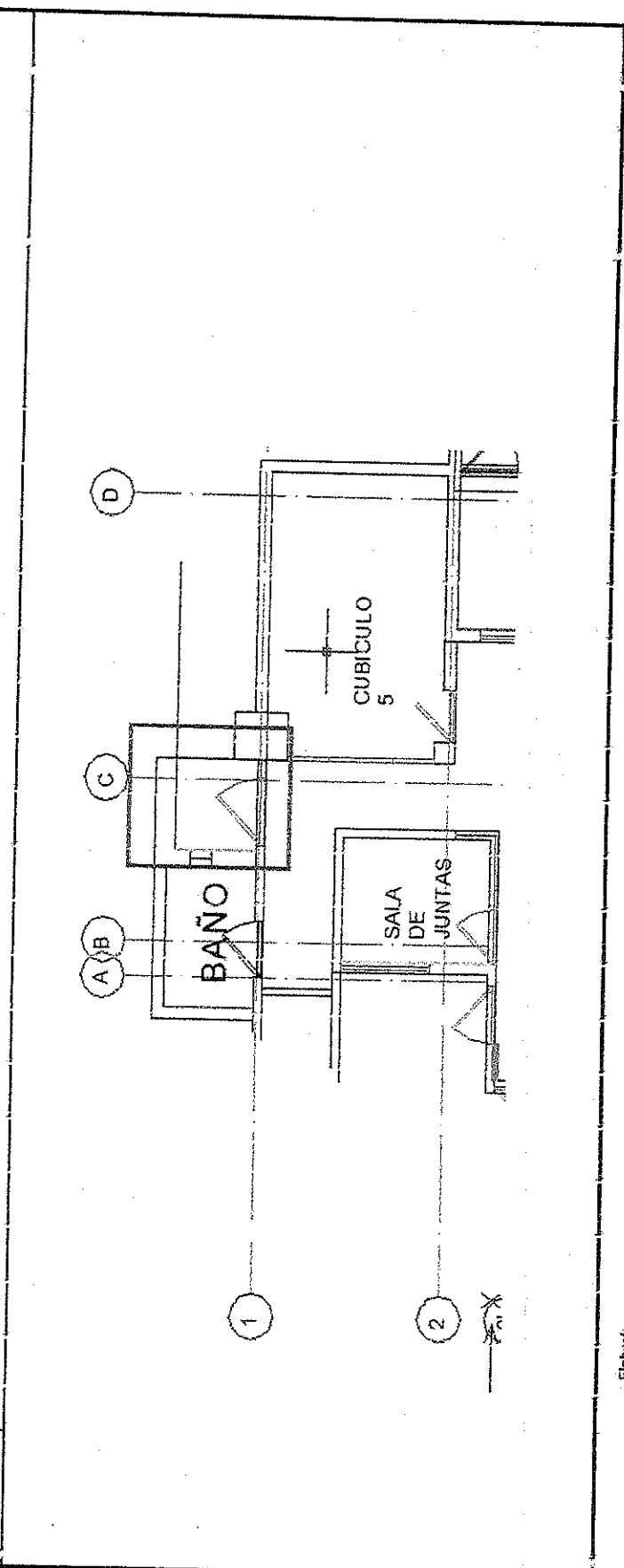

Elaboró

Carlos Vargas

Arq. Carlos Vargas Orta
Residente de Obra

Auto 120

Vt. Bo.

Carlos Vargas

Arq. Carlos Vargas Salcedo
Supervisor de Obra

Ing. José Luis R. Rodríguez Hernández
Diseños y Construcción: Civiles S.A de C.V. DICSA

CROQUIS

CONTRACTISTA:	DIRECCION:	AVE. ZARGO N° 2427, C.P.L. ZARGO	ESTIMACION
OBRA:	CIUDAD:	CHIHUAHUA	5
	MUNICIPIO:	CHIHUAHUA	
	CONSTRUCCION INTERIOR	HOJA: 3	DEL: 28/04/2020
	PARTIDA:	ESCALERAS	AL: 15/05/2020
	CONCEPTO	DE: 3	FECHA: 15/05/2020
CLAVE			

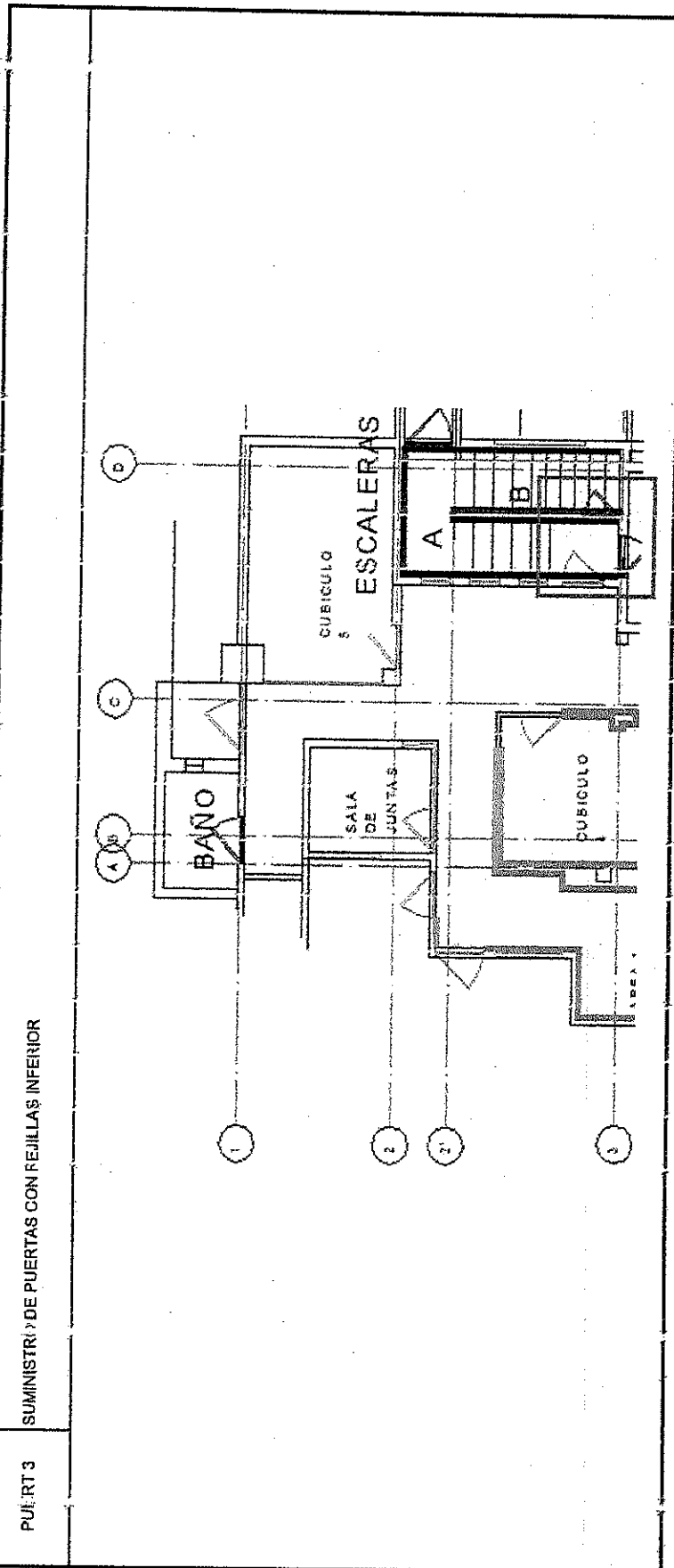

Elab: 6

Autor: 40

Vb. Bo.

Carlos Valdez
 Arq. Carlos Valdez Ortega
 Residente de Obra

[Signature]
 Arq. Cirios Ojeda Salcedo
 Supervisor de Obra

[Signature]
 Ing. Jose Luis Rodriguez Hernández
 Diseños y Construcciones Civiles S.A de C.V. DICS

FOTOGRAFÍA

CONTRATISTA:	DISEÑOS Y CONSTRUCCIONES CIVILES S.A. DE C.V.	DIRECCION:	AVE. ZARCO N° 2427, COL. ZARCO		ESTIMACION
OBRA:	REMEDIACION Y REHABILITACION DEL AREA DE "ATENCIÓN Y QUEJAS" Y AREA DE ALDERA Y BODEGA, DE LAS OFICINAS CENTRALES Y SUS ACCESORIOS	ESTADO:	CHIHUAHUA	MUNICIPIO:	CHIHUAHUA
CONTRATO:	N/A	CONSTRUCCION INTERIOR	SUBPARTIDA:	ESCALERAS	DEL: 28/04/2020
CLAVE		PARTIDA:	HOJA: 2	DE: 3	AL: 15/05/2020
					FECHA: 15/05/2020

CONCEPTO

PUERTA 3 SU MINISTRO DE PUERTAS 3 CON REJILLAS INFERIOR

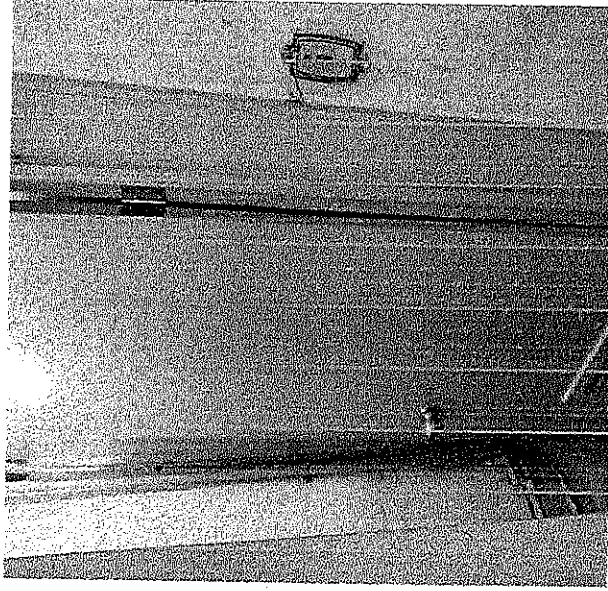

Elaboró

Carlos Vargas Ortega
Arq. Carlos Vargas Ortega
Responsable de Obra

Autorizó

Arq. Carlos Olivas Salcedo
Arq. Carlos Olivas Salcedo
Supervisor de Obra

Vc. Bo.

Ing. José Luis R. Idriguez Hernández
Ing. José Luis R. Idriguez Hernández
Diseños y Construcciones Civiles S.A. de C.V. DICS

CROQUIS

CONTRATISTA:	DISEÑOS Y CONSTRUCCIONES CIVILES S.A. DE C.V.	DIRECCION:	AVE. ZARCO N° 2427, C.P.L. ZARCO
OBRA:	REMODELACION Y REHABILITACION DEL AREA DE ATENCION Y QUEJAS Y AREA DE CALDERA Y BODÍGA, DE LAS OFICINAS CENTRALES Y SUS ACCESORIOS	CIUDAD:	CHIHUAHUA
CONTRATO:		MUNICIPIO:	CHIHUAHUA
		HOJA:	3
		SUBPARTIDA:	ESCALERAS
		CONSTRUCCION INTERIOR	
		FECHA:	15/06/2020
		ESTIMACION	5
		DEL:	28/04/2020
		AL:	15/06/2020
		DE:	3
CEAVE	CONCEPTO		

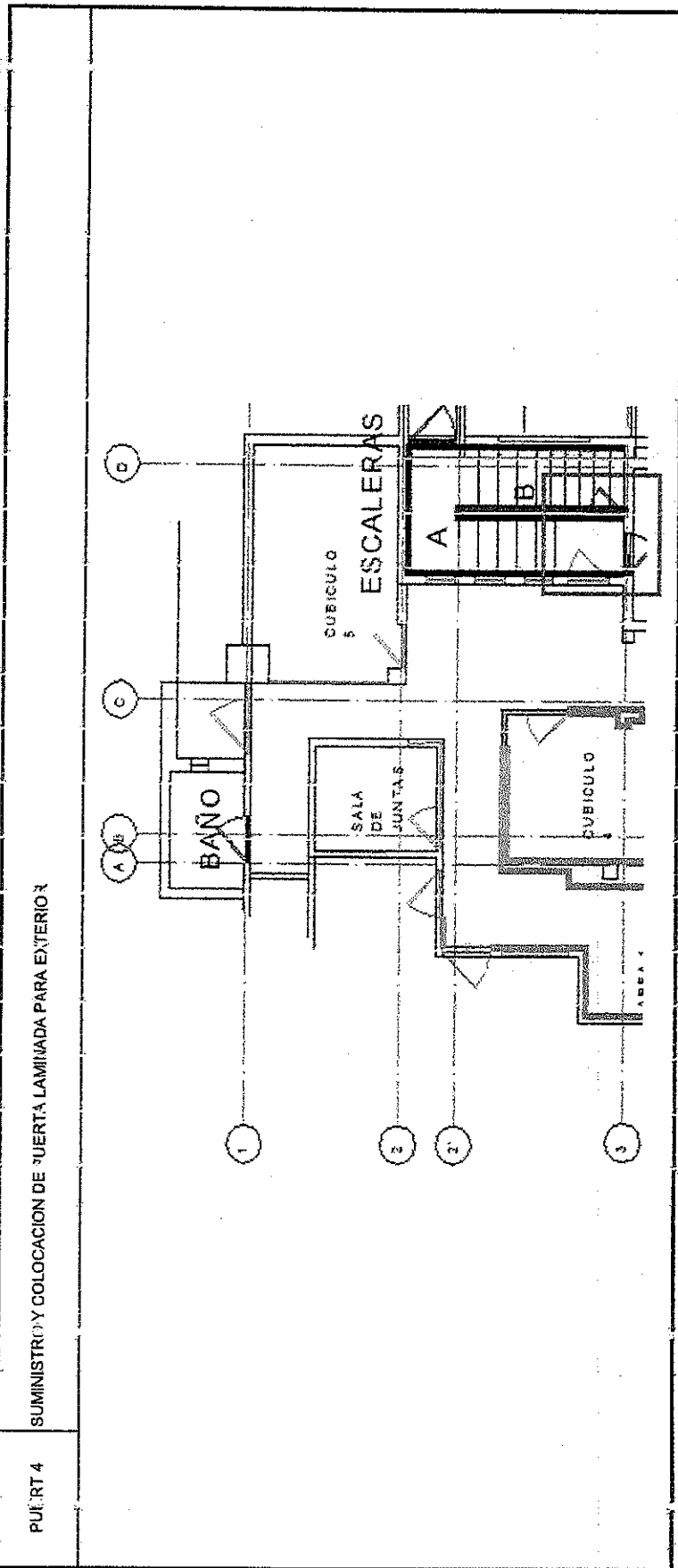

Elab: tp

Autor: tp

Vo. Bo.

Carlos Vargas

Arq. Carlos Vargas Ortega
Residente de Obra

[Signature]

Arq. Carlos Ojjas Salgado
Supervisor de Obra

[Signature]

Ing. Jose Luis Rodríguez Hernández
Diseños y Construcciones Civiles S.A. de C.V. DICS

FOTOGRAFÍA

CONTRATISTA:	DISEÑOS Y CONSTRUCCIONES CIVILES S.A. DE C.V.	DIRECCION:	AVE. ZARCO N° 2427, COL. ZARCO		ESTIMACION
OBRA:	REMODELACION Y REHABILITACION DEL AREA DE "ATENCION Y QUEJAS" Y AREA DE CALDERA Y BODEGA, DE LAS OFICINAS CENTRALES Y SUS ACCESORIOS	ESTADO:	CHIHUAHUA	MUNICIPIO:	CHIHUAHUA
CONTRATO:	N/A	CONSTRUCCION INTERIOR	SUBPARTIDA:	ESCALERAS	DEL: 28/04 2020
		PARTIDA:		HOJA: 2	AL: 15/05 2020
				DE: 3	FECHA: 15/05 2020

CONCEPTO

SUMINISTRO Y COLCACION DE PUERTA LAMINADA PARA EXTERIOR

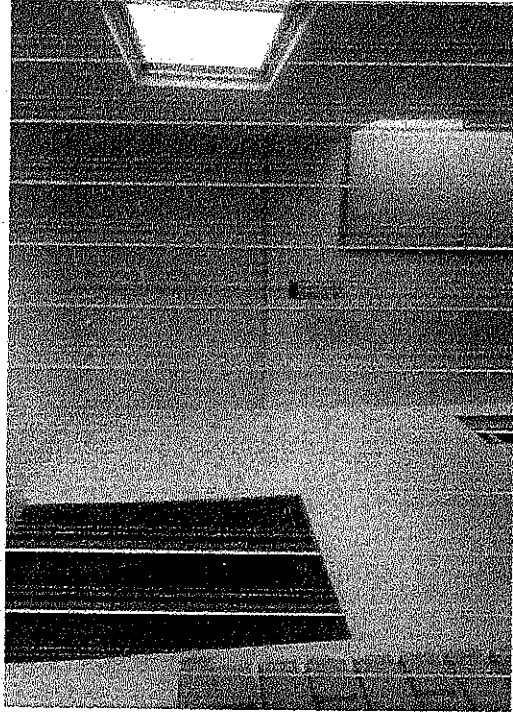

Elaboró

Carlos Vargas
 Arq. Carlos Vargas Orta
 Residente de Obra

Autórizo

Jose Luis X. Rodriguez
 Arq. Jose Luis X. Rodriguez
 Supervisor de Obra

Vt. Bo.

Ing. Jose Luis X. Rodriguez Hernández
 Diseños y Construcciones Civiles S.A. de C.V. DCSA

CROQUIS

CONTRATISTA:	DISEÑOS Y CONSTRUCCIONES CIVILES S.A. DE C.V.	DIRECCION:	AVE. ZARCO N° 2427, C.J.L. ZARCO	ESTIMACION	5
OBRA:	REMEDIACION Y REHABILITACION DEL AREA DE ATENCION Y QUEJAS Y AREA DE CALDERA Y BODÍGA, DE LAS OFICINAS CENTRALES Y SUS ACCESORIOS	CIUDAD:	CHIHUAHUA	DEL:	28/04/2020
CONTRATO:	N/A	PARTIDA:	ESCALERAS	AL:	15/05/2020
		CONSTRUCCION INTERIOR	HOJA: 3	FECHA:	15/05/2020
CLAVE	CONCEPTO				
VENT. ESC 1	SUMINISTRO Y COLOCACION DE VENTANA DE 1.00 X 1.00 DE VIDRIO DE 6MM				

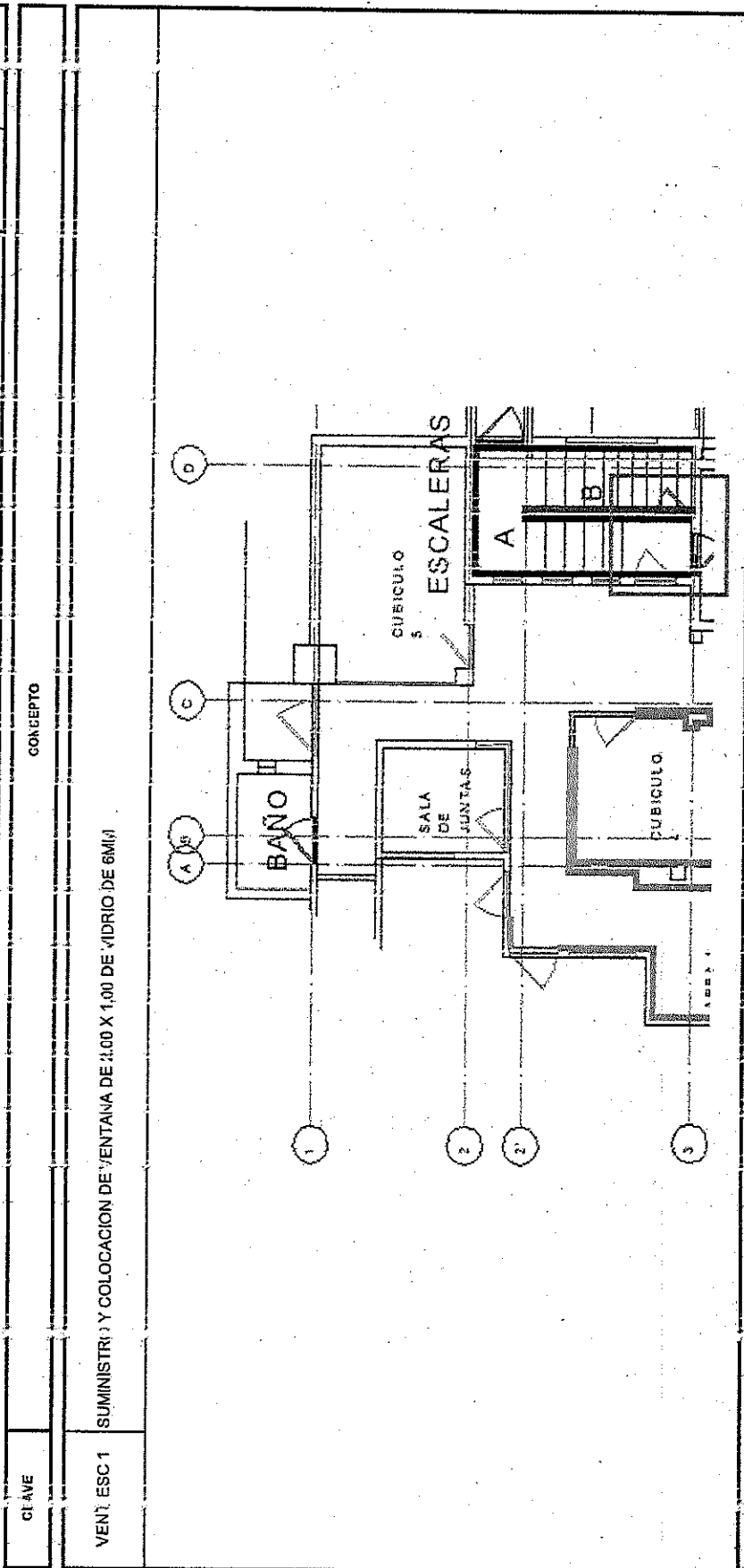

Elab: y

Autor: o

Vo Bo,

Carlos Varguel
 Arq. Carlos Varguel
 Residente de Obra

[Signature]
 Ing. Jose Luis Rodriguez Hernández
 Diseños y Construcciones Civiles S.A de C.V. DICS

FOTOGRAFIA

CONTRATISTA:	DISEÑOS Y CONSTRUCCIONES CIVILES S.A. DE C.V.	DIRECCION:	AVE. ZARCO N° 2427, COL. ZARCO		
OBRA:	REMODELACION Y REHABILITACION DEL AREA DE "ATENCION Y QUEJAS" Y AREA DE CALDERA Y BOVEDA, DE LAS ORIGINAS CENTRALES Y SUS ACCESORIOS	ESTADO:	CHIHUAHUA	MUNICIPIO:	CHIHUAHUA
	CONTRATISTA:	CONSTRUCCION INTERIOR	SUBPARTIDA:	ESCALERAS	HOJA: 2
	N/A	PARTIDA:	DE: 3	DEL:	28/04/2020
				AL:	15/03/2020
				FECHA:	15/03/2020
CLAV 2	CONCEPTO				

VENTILC 1 SUMINISTRO Y COLOCACION DE VENTANA DE 2.00 X 1.00 DE VIDRIO DE 6MM

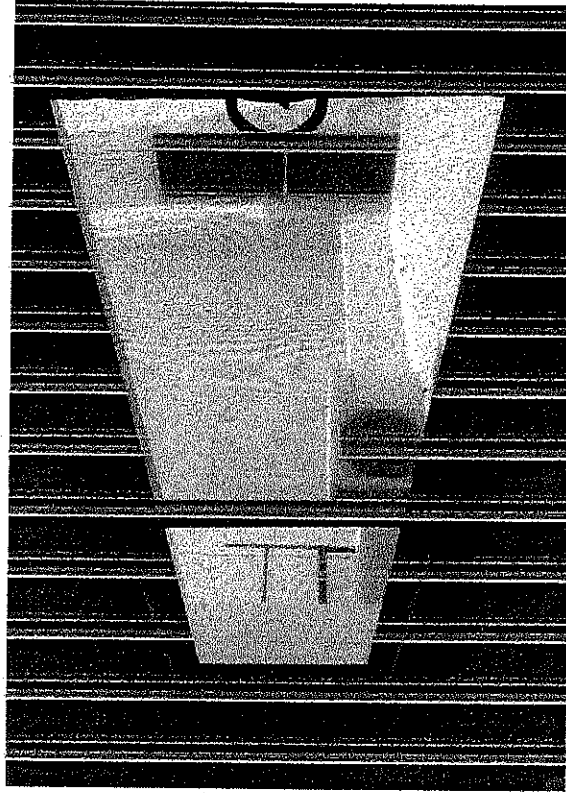

Elaboró

Carlos Vargas Ortega
 Arq. Carlos Vargas Ortega
 Residente de Obra

Auto hizo

Carlos Vargas Ortega
 Arq. Carlos Vargas Salcedo
 Supervisor de Obra

Jose Luis R. Rodriguez Hernandez
 Ing. Jose Luis R. Rodriguez Hernandez
 Diseños y Construcciones Civiles S.A. de C.V. DICS

CROQUIS

CONTRATISTA:	DISEÑOS Y CONSTRUCCIONES CIVILES S.A. DE C.V.	DIRECCION:	AVE. ZARCO N° 2437, COL. ZARCO		ESTIMACION
OBRA:	REMODELACION Y REABILITACION DEL AREA DE "ATENCIÓN Y QUEJAS" Y AREA DE "ALBERIA Y BODEGA, DE LAS OFICINAS CENTRALES Y SUS ACCESORIOS"	CIUDAD:	CHIHUAHUA	MUNICIPIO:	CHIHUAHUA
CONTRATO:		PARTIDA:	CANCELERIA	SUBPARTIDA:	HOJA: 2
	N/A				DE: 2
CLAVE	CONCEPTO				

TEMP*34 FABRICACION DE MUEBLE PARA RECEPCION DE MADERA DE MDF ACABADO MELAN MADO, MURO Y PLACION DE MDF, FILO DE ALUMINIO DE 2" CON VIT. RIO DE 6MM

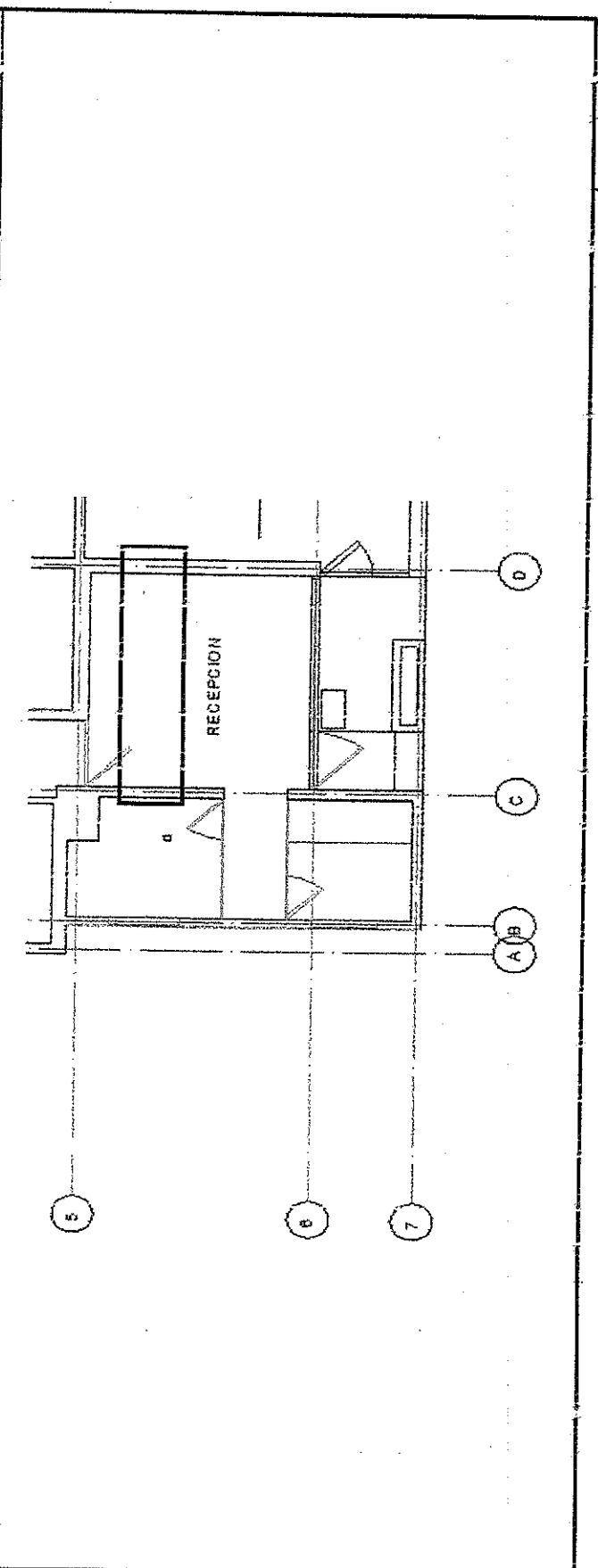

Elaboró

Autorizó

Vt. Bo.

Carlos Vargas
Arq. Carlos Vargas Ortega

Arq. Carlos Olivari Salcedo
Arq. Carlos Olivari Salcedo

Ing. Jose Luis R. Rodriguez Hernández
Ing. Jose Luis R. Rodriguez Hernández

CROQUIS

CONTRATISTA:	DISEÑOS Y CONSTRUCCIONES CIVILES S.A. DE C.V.	DIRECCION:	AVE. ZARCO N° 2427, COL. ZA ZCO		
OBRA:	REMODELACION Y REHABILITACION DEL AREA DE "ATENCION Y QUEJAS" Y AREA DE "ALBERA Y BODEGA DE LAS ORIGINAS CENTRALES Y SUS ACCESORIOS"	CUIDAD:	CHIHUAHUA	MUNICIPIO:	CHIHUAHUA
CONTRATO:	N/A	PARTIDA:	CONSTRUCCION INTERIOR	SUBPARTIDA:	ACABADOS
CLAVE	CONCEPTO		HOJA: 2	DE: 2	ESTIMACION
					5
					DEL: 28/04/2020
					AL: 15/05/2020
					FECHA: 15/05/2020

MURO DUROCK MUÑO DE DUROCK 2 CALAS

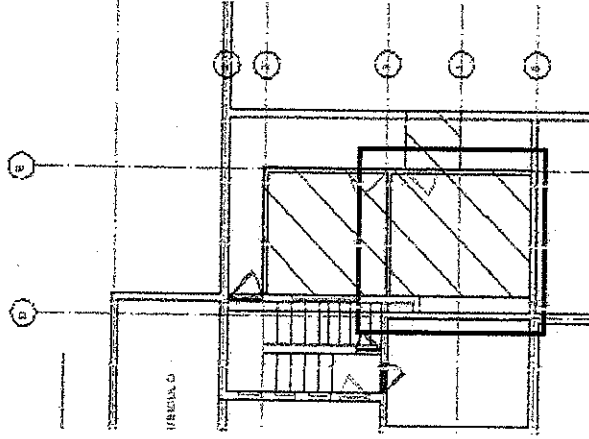

Elaboró

Carlos Vargan

Arq. Carlos Vargan Ortiga
Residente de Obra

Autorizó

Vt. Bo.

[Signature]

Arq. Carlos Olivas Salasdo
Supervisor de Obra

Ing. José Luis R. Arriaga Hernández
Diseños y Construcción: Civiles S.A. de C.V. DICSA

CROQUIS

CONTRATISTA:	DISEÑOS Y CONSTRUCCIONES CIVILES S.A. DE C.V.	DIRECCION:	AVE. ZARGO N° 2427, COL. ZARGO		ESTIMACION
OBRA:	REMODELACION Y REHABILITACION DEL AREA DE "ATENCION Y QUEJAS" Y AREA DE CALDERA Y BODEGA, DE LAS OFICINAS CENTRALES Y SUS ACCESORIOS	CIUDAD:	CHIHUAHUA	MUNICIPIO:	CHIHUAHUA
CONTRATO:		CONSTRUCCION INTERIOR	HOJA: 2	ACABADOS	DE: 2
PARTIDA:					
N/A					
					DEL: 26/04/2020
					AL: 15/05/2020
					FECHA: 15/05/2020

CLAVE	CONCEPTO
-------	----------

AISLANT	SUMINISTRO Y COLOCACION DE AISLANTE R11 DE FIBRA DE VIDRIO
---------	--

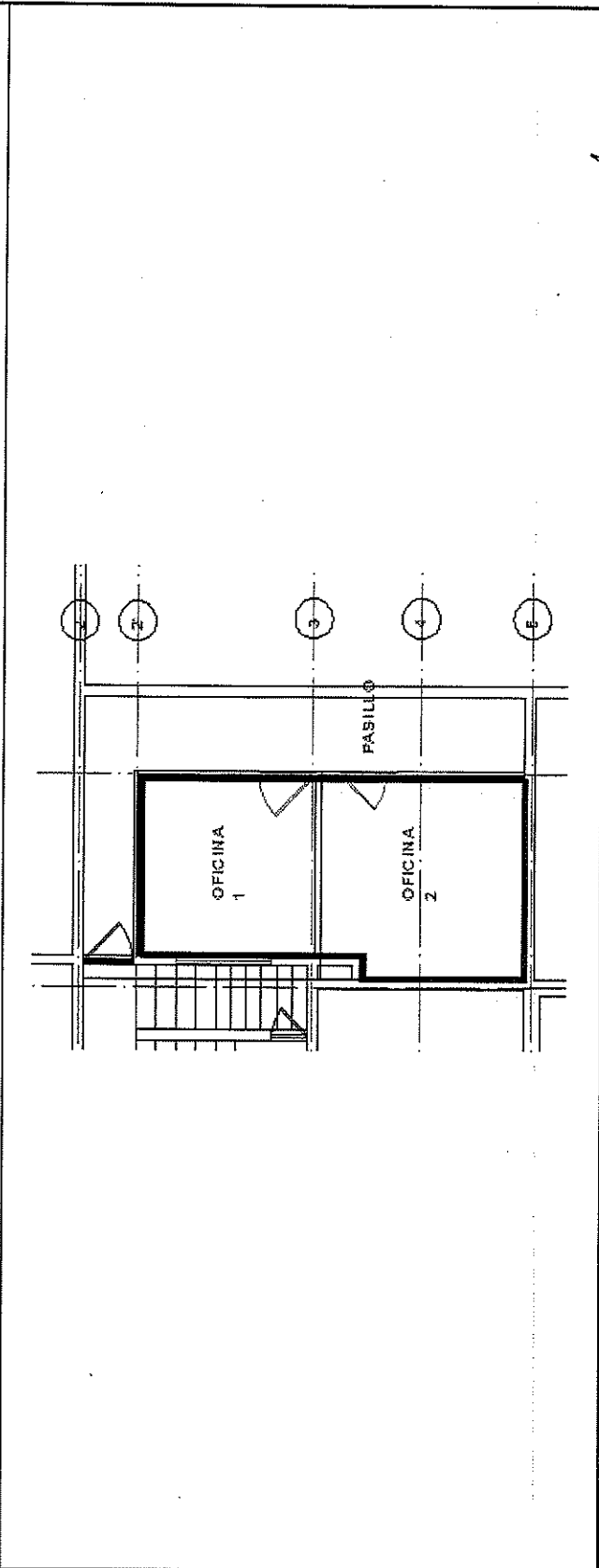

Elaboró: *Carlos Vargas Ortega*
Residente de Obra

Autorizó: *Carlos Olivas Salcedo*
Supervisor de Obra

Vo. Bo. *[Signature]*

Ing. Jose Lully Rodriguez Hernández
Diseños y Construcciones Civiles S.A de C.V. DICSA

CROQUIS

CONTABILISTA:	FISEROS Y CONSTRUCCIONES CIVILES S.A. DE C.V.	DIRECCION:	AVE. ZARCO N° 2427, COL. ZA ZOO	ESTIMACION	5
OBRA:	REMODELACION Y REHABILITACION DEL AREA DE ATENCION Y QUEJAS Y AREA DE CALDEFA Y BODEGA, DE LAS OFICINAS CENTRALES Y SUS ACCESORIOS	CIUDAD:	CHIHUAHUA	MUNICIPIO:	CHIHUAHUA
CONTRATO:	F/A	PARTIDA:	CONSTRUCCION INTERIOR	SUBPARTIDA:	ACABADOS
				HOJA: 2	DE: 2
CLAVE:	CONCEPTO				

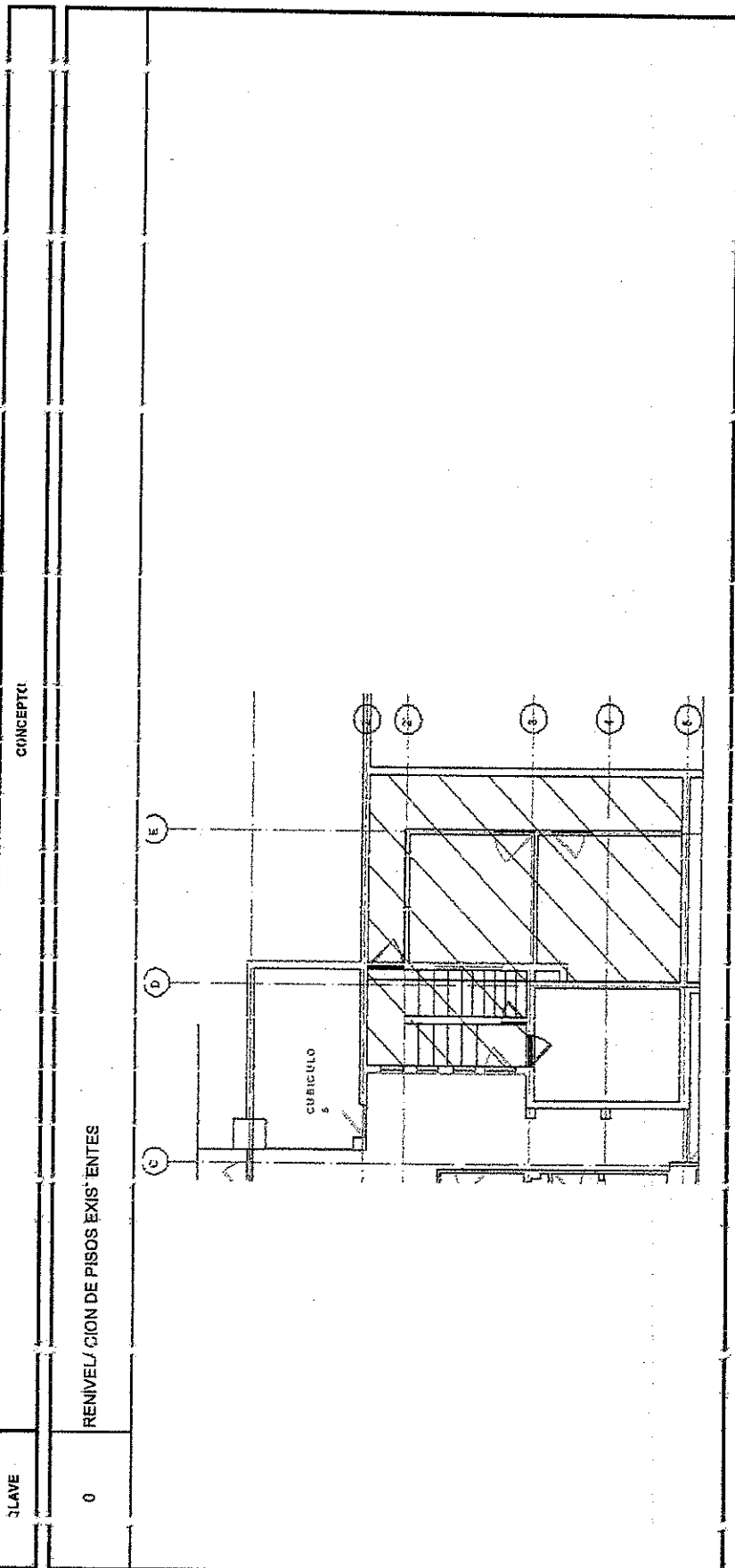

El: 2016

Autorizo

Vt. Bo.

Carlos Vargas U.

Arq. Carlos Vargas Urbán
Residente de Obra

Arq. Carlos Vilvas Salcedo

Arq. Carlos Vilvas Salcedo
Supervisor de Obra

Ing. José Luis R. Arriaga Hernández

Ing. José Luis R. Arriaga Hernández
Diseños y Construcción: Civiles S.A. de C.V. DICS A

FOTOGRAFIA

CONTRATISTA:	ISEROS Y CONSTRUCCIONES CIVILES S.A. DE C.V.	DIRECCION:	AVE. ZARCO N° 2427, COL. ZARCO		ESTIMACION	5
OBRA:	REMODELACION Y REHABILITACION DEL AREA DE "A" TENCIONI Y QUEMAS Y AREA DE CALDERA Y BOBINA DE LAS OFICINAS CENTRALES Y SUS ACCESORIOS	ESTADO:	CHIHUAHUA	MUNICIPIO:	CHIHUAHUA	DEL: 28/04/2020
	CONTRATO:	CONSTRUCCION INTERIOR	SUBPARTIDA:	ACABADOS	AL: 15/05/2020	FECHA: 15/05/2020
	PARTEIDA:			HOJA: 2		
	DE:			DE: 3		

CLAVE: _____ CONCEPTO: _____

CER. M CANVAS SUMINISTRO Y COLOCACION DE CERA MICA

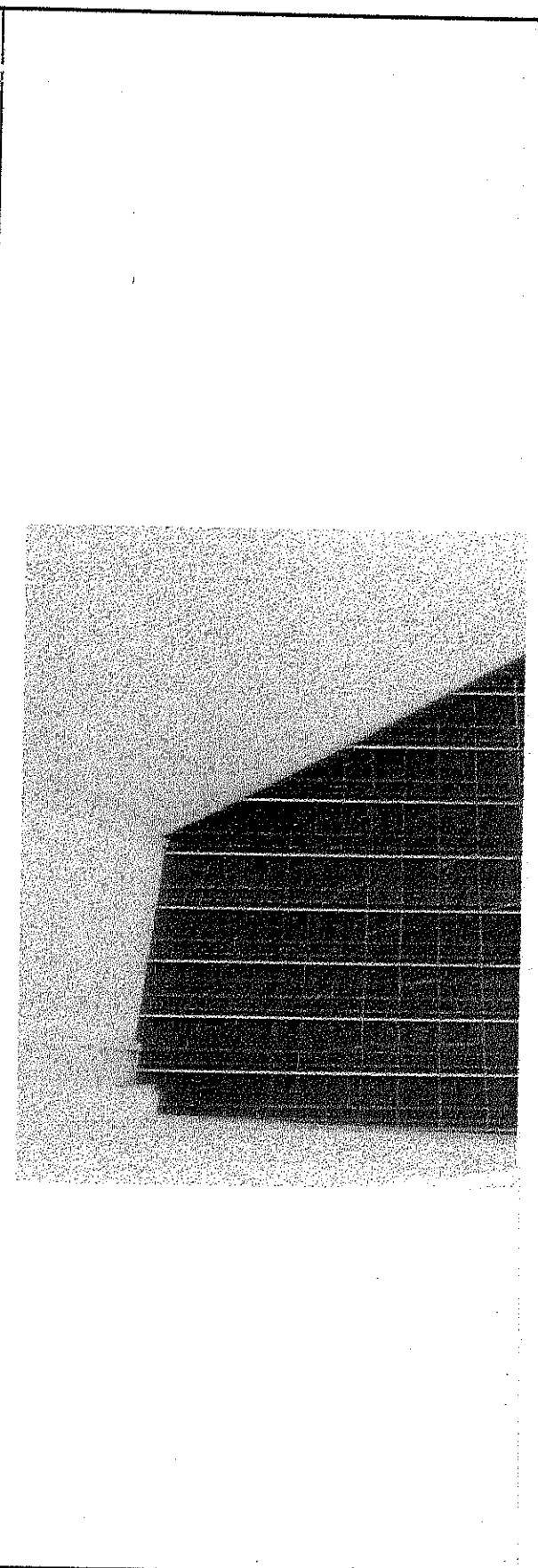

Elaboró: _____ Autorizó: _____ Vc Bo.

Arq. Carlos Vargas Ortiga
Resid. de la Obra

Arq. Carlos Clivas Salcedo
Supervisor de Obra

Ing. Jose Luis R. Arizaga Hernandez
Diseños y Construcciones Chillas S.A de C.V. DCSA

CROQUIS

CONTRATISTA:	DISEÑOS Y CONSTRUCCIONES CIVILES S.A. DE C.V.	DIRECCION:	AVE. ZARCO N° 2427, COL. ZARCO		ESTIMACION
OBRA:	REMODELACION Y REHABILITACION DEL AREA DE "ATENCION Y QUEJAS" Y AREA DE CALDERA Y BODEGA, DE LAS OFICINAS CENTRALES Y SUS ACCESORIOS	CIUDAD:	CHIHUAHUA	MUNICIPIO:	5
	CONTRATO:	CONSTRUCCION INTERIOR	HOJA: 3	ACABADOS	DEL: 28/04/2020
	N/A	PARTIDA:			AL: 15/05/2020
					FECHA: 15/05/2020

CLAVE	CONCEPTO
-------	----------

CERAM CANVAS SUMINISTRO Y COLOCACION DE CERAMICA

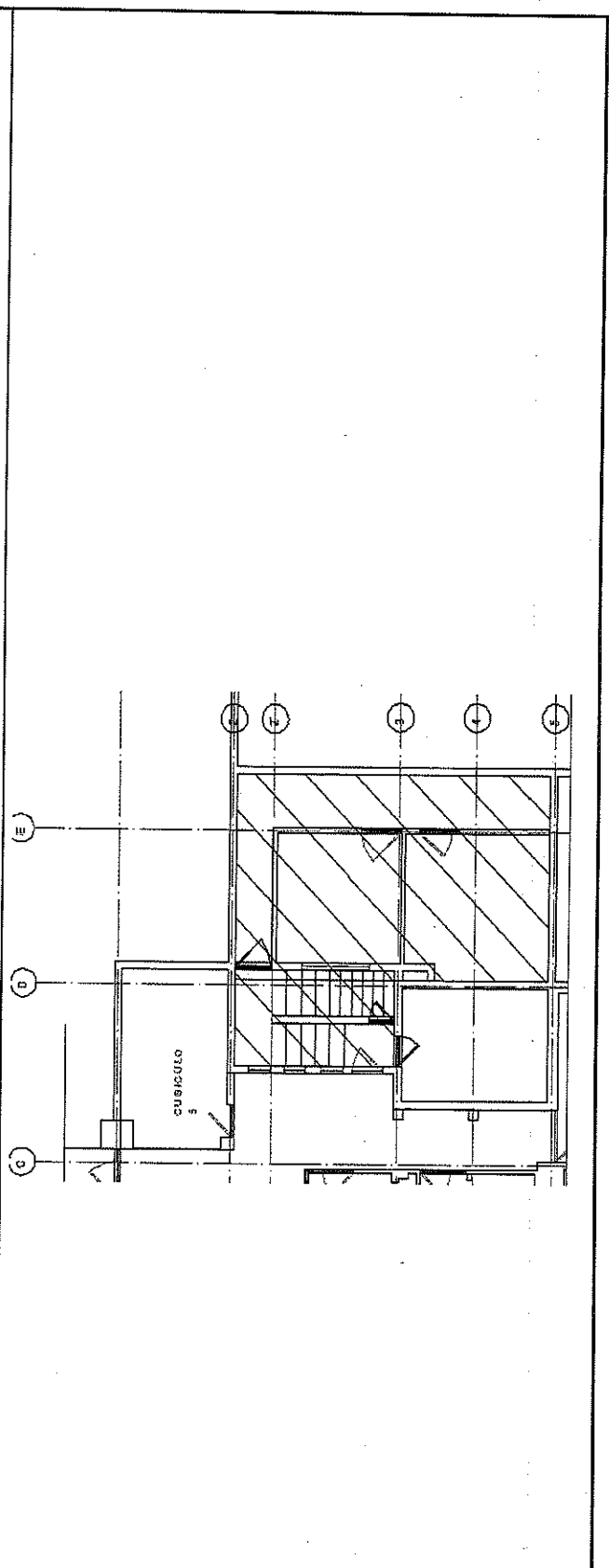

Elaboró

Autorizo

Vo. Bo.

Carla Vargas Ortega

Arq. Carlos Vargas Ortega
Residente de Obra

Arg. Esteban Olivas Salcedo

Arg. Esteban Olivas Salcedo
Supervisor de Obra

Ing. Jose Luis Rodriguez Hernandez

Ing. Jose Luis Rodriguez Hernandez
Diseños y Construcciones Civiles S.A de C.V. DICSA

CROQUIS

CONTRATISTA:	DISEÑOS Y CONSTRUCCIONES CIVILES S.A. DE C.V.			DIRECCION:	AVE. ZARCO N° 2427, COL. ZARCO			ESTIMACION	5	
UBICACION:	REMODELACION Y REHABILITACION DEL AREA DE "ATENCION Y SERVICIOS" Y AREA DE CÁMERA Y BODEGA, DE LAS OFICINAS CENTRALES Y SUS ACCESORIOS			CIUDADE:	CHIHUAHUA			DEL:	28/04/2020	
CONTRATO:	N/A			CONSTRUCCION INTERIOR	MUNICIPIO:	CHIHUAHUA			AL:	15/05/2020
CLAVE:	CONCEPTO			SUBPARTIDA:	ACABADOS			FECHA:	15/05/2020	
ZOCLO 10	SUMINISTRO Y COLOCACION DE ZOCLO A BASE DE CERAMICA DE 10 CM			HOJA:	2			DE: 2		

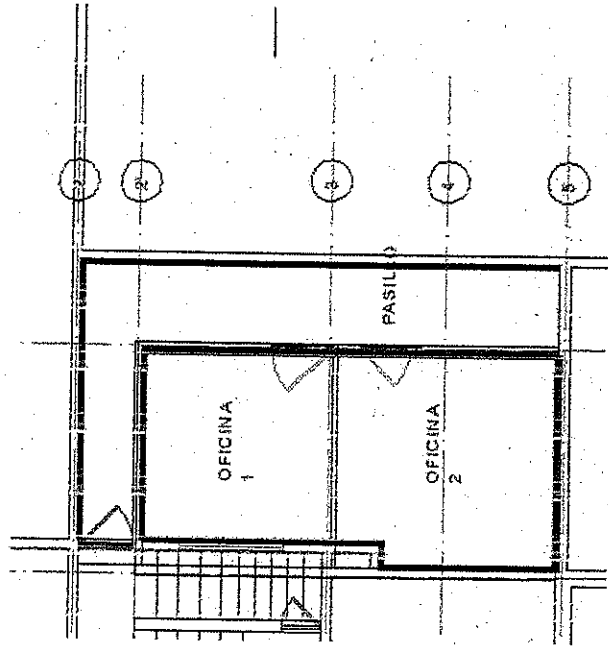

Elaboró

Carla Vargas C.
 Arq. Carlos Vargas Ortega
 Responsable de Obra

Aprobó

Vt. Bo.

Jose Luis R. Ariguez Hernández

Arq. Carlos Olivas Halcato
 Supervisor de Obra

Ing. Jose Luis R. Ariguez Hernández
 Diseños y Construcción: Civiles S.A. de C.V. DICS

NÚMEROS GENERADORES

CONTRATISTA:	DISEÑOS Y CONSTRUCCIONES CIVILES S.A. DE C.V.			DIRECCION:			AVE. ZARCO N° 2427, COL. ZARCO			ESTIMACION		
OBRA:	REMODELACION Y REHABILITACION DEL AREA DE "ATENCION Y QUEJAS" Y AREA DE CALDERA Y BODEGA, DE LAS OFICINAS CENTRALES Y SUS ACCESORIOS			ESTADO:			CHIHUAHUA			5		
	CONTRATO: N/A			PARTIDA:			SUBPARTIDA: ACABADOS			DEL: 28/04/2020		
				CONSTRUCCION INTERIOR			HOJA: 1			AL: 15/05/2020		
				L.O.CALIZACION			DE: 2			FECHA: 15/05/2020		
CLAVE	CONCEPTO			EJE			EJE			UNIDAD		
1.35	SUMINISTRO Y APLICACION DE PINTURA			Muros			LARGO			TOTAL		
				PLAFON			ANCHO			UNIDAD		
							ALTO			TOTAL		
										m2		
										M2		
										98,00		
										28,00		
										28,00		

TOTAL	126,00
--------------	---------------

Vo.Bo

Autorizo

Elaboró

[Signature]

[Signature]

[Signature]

Ing. Jose Luis Rodriguez Hernández
Diseños y Construcciones Civiles S.A de C.V. DICSA

Arq. Carlos Olivas Salcedo
Supervisor de Obra

Arq. Carlos Vargas Ortega
Residente de Obra

CROQUIS

CONTRATISTA:	DISEÑOS Y CONSTRUCCIONES CIVILES S.A. DE C.V.		DIRECCION:	AVE. ZARCO N° 2427, COL. ZARCO		ESTIMACION	5		
OBRA:	REMODELACION Y REHABILITACION DEL AREA DE "ATENCIÓN Y QUEJAS" Y AREA DE CALDERA Y BODEGA, DE LAS OFICINAS CENTRALES Y SUS ACCESORIOS		CIUDAD:	CHIHUAHUA	MUNICIPIO:	CHIHUAHUA	DEL:	28/04/2020	
CONTRATO:	N/A		CONSTRUCCION INTERIOR	SUBPARTIDA:	ACABADOS	AL:	15/05/2020	FECHA:	15/05/2020
			PARTIDA:			HOJA:	DE:		

CLAVE	CONCEPTO	
1.36	SUMINISTRO Y APLICACION DE PINTURA	

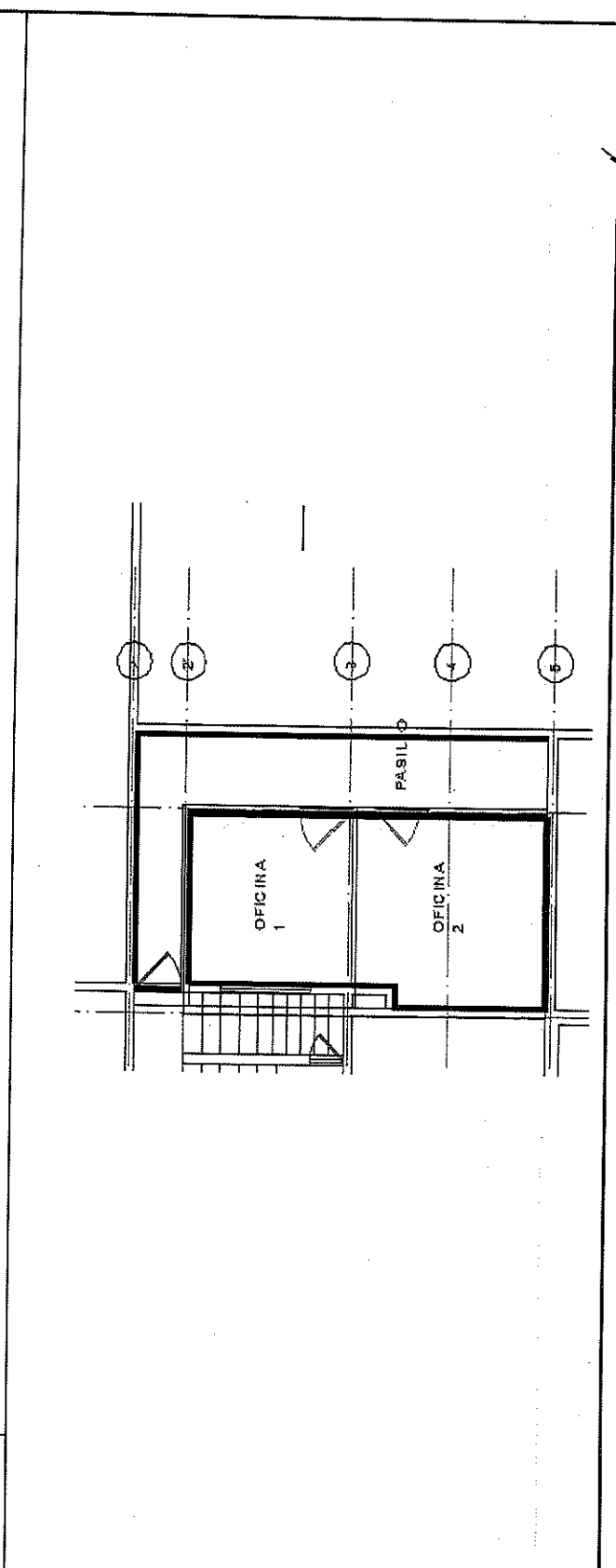

Elaboró

Autorizó

Vo. Bo.

Carlos Vargas O.
 Arq. Carlos Vargas Ojeda
 Residente de Obra

Carlos Olivas Salcedo
 Arq. Carlos Olivas Salcedo
 Supervisor de Obra

Jose Luis Rodriguez Hernandez
 Ing. Jose Luis Rodriguez Hernandez
 Diseños y Construcciones Civiles S.A. de C.V. DICSA

CROQUIS

CONTRATISTA:	DISEÑOS Y CONSTRUCCIONES CIVILES S.A. DE C.V.		DIRECCIÓN:	AVE. ZÁRCO N° 2427, COL. ZAÍCO		ESTIMACIÓN	5	
OBRA:	REMODELACION Y REHABILITACION DEL AREA DE ATENCION Y QUEJAS Y AREA DE CALDERA Y BODEGA DE LAS OFICINAS CENTRALES Y SUS ACCESORIOS		CIUDAD:	CHIRUAHUA	MUNICIPIO:	CHIRUAHUA	DEL:	28/04/2020
CONTRATO:	N/A		PARTIDA:	CANCELERIA	SUBPARTIDA:	CANCELERIA	AL:	15/01/2020
CLAVE:							FECHA:	15/06/2020
							DE:	3

CONCEPTO

TEMP*16 FUERTA DE 90*240 Y FLO LATERAL DE 36*240 EN ALLMINIO DE 2" G2 CON VIDRIO CLARO DE 6 MM

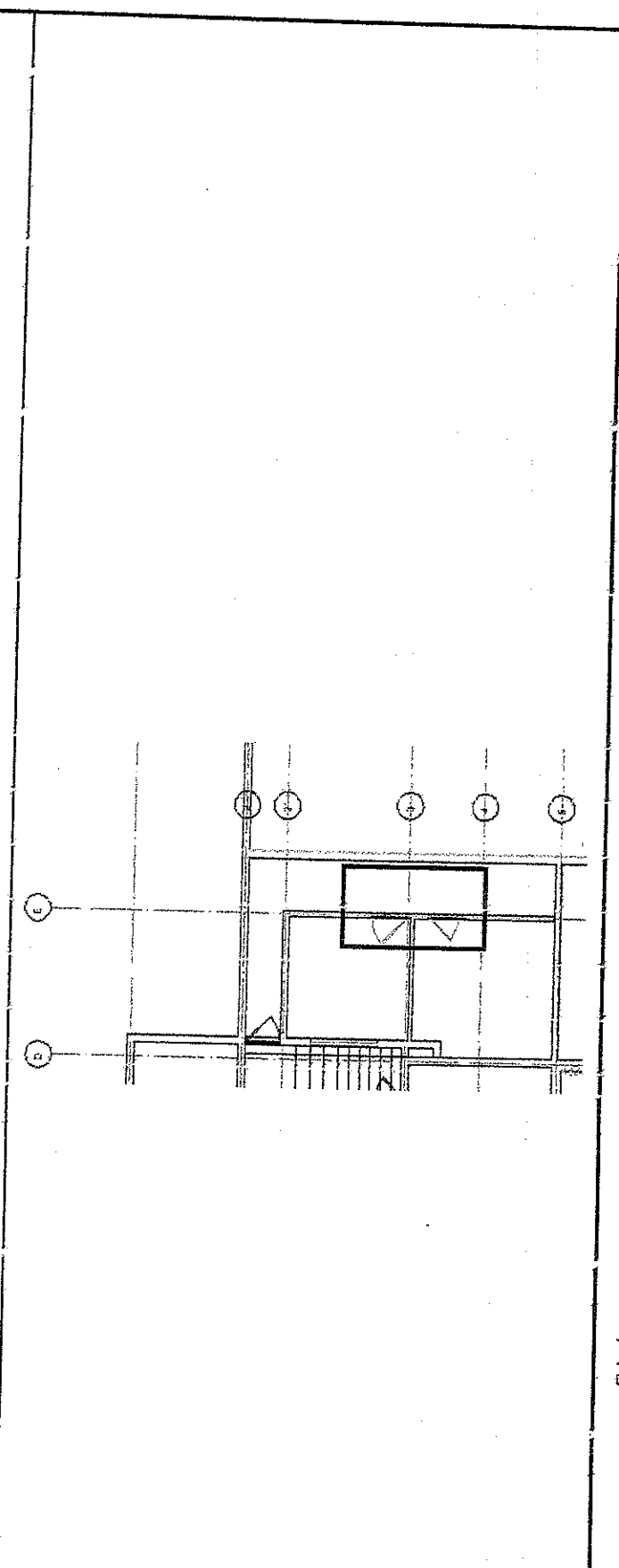

Elaboró

Carla Vargas
Ar. Carlos Vargas Ortega

Autorizó

[Signature]
Ar. Carlos Olivas Salgado

Vt. Bo.

Ing. Jose Luis Rodriguez Hernandez

(10)

(10)

FOTOGRAFIA

CONTRATISTA:	DISEÑOS Y CONSTRUCCIONES CIVILES S.A. DE C.V.		DIRECCION:	AVE. ZARCO N° 4427, COL. ZARCO		ESTIMACION	5	
OBRA:	REMODELACION Y REHABILITACION DEL AREA DE "ATELACION Y QUEJAS" Y AREA DE CALDERA Y BODEGA, DE LAS OFICINAS CENTRALES Y SUS ACCESORIOS		ESTADO:	CHIHUAHUA	MUNICIPIO:	CHIHUAHUA		
	CONTRATO:	N/A	CONSTRUCCION INTERIOR	SUBPARTIDA:	CANCELERIA	HOJA: 2	DE: 3	
CLAVE	CONCRETO							

TEMP*16 PUERTA DE 80*240 Y PUJO LATERAL DE 36*240 EN ALUMINIO DE 2" G2 CON VIDRIO CLARO DE 6 MM

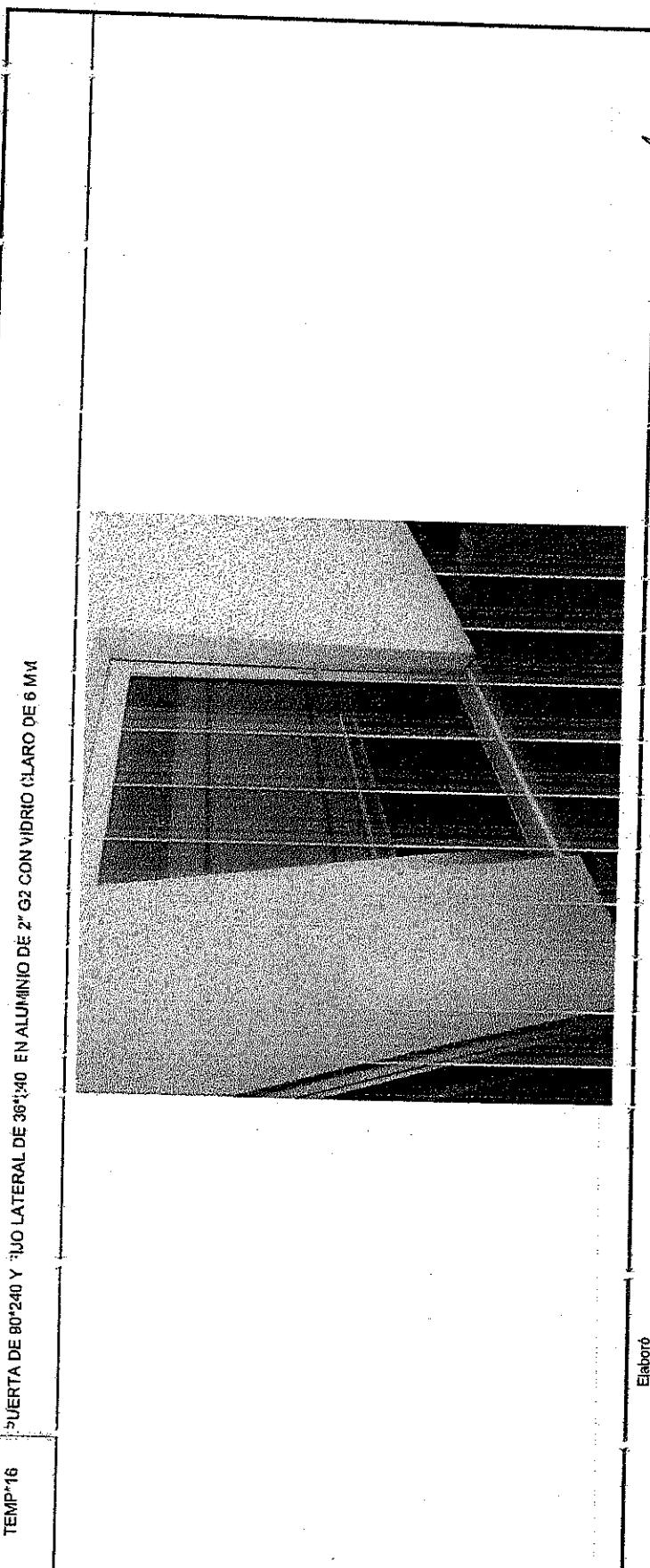

Elaboró

Autorizó

Vt. Bo.

Carlos Vargas
 Ing. Carlos Vargas Ortega
 Residente de Obra

Arq. Carlos Olivas Salcedo
 Supervisor de Obra

Ing. Jose Luis R. Sifigüez Hernández
 Diseños y Construcciones Civiles S.A. de C.V. DICS 1

CROQUIS

CONTRATISTA	DISEÑOS Y CONSTRUCCIONES CIVILES S.A. DE C.V.	DIRECCION:	AVE. ZARCO N° 2427, COL. ZARCO		ESTIMACION	5	
OBRA:	REMODELACION Y REHABILITACION DEL AREA DE ATENCION Y QUEJAS Y AREA DE CALDERA Y BOTEGUI, DE LAS OFICINAS CENTRALES Y SUS ACCESORIOS	CIUDAD:	CHIHUAHUA	MUNICIPIO:	CHIHUAHUA		
	CONTRATO:					DEL: 28/04/2020	
		PARTIDA:		SUBPARTIDA:	CANCLERIA	AL: 15/05/2020	
						FECHA: 15/05/2020	
CLAVE	CONCRETO						

TEMP-20	VENTANA CORRE JIZA DE 1*1 EN ALUMINIO DE 2" (S2 CON VIDRIOS CLAROS DE 6MM
---------	---

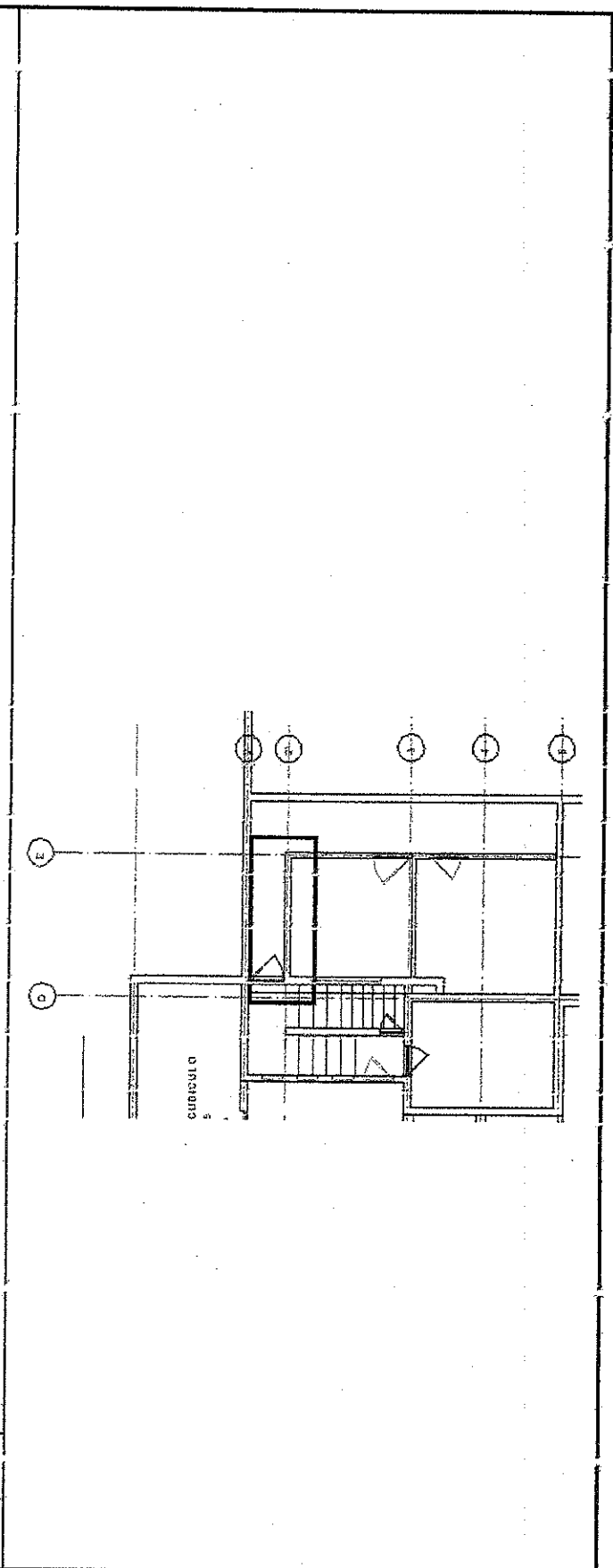

Elaboró

Carlos Vargas O.
Arq. Carlos Vargas Ortega

Autorizó

Vc. Bo. *[Signature]*

Arq. Carlos Olivares Salcedo

Ing. Jose Luis R. Arriaga Hernández

CROCQUIS

CONTRATISTA:	DISEÑOS Y CONSTRUCCIONES CIVILES S.A. DE C.V.	DIRECCION:	AVE. ZAICO N° 2427, COL. ZAICO		ESTIMACION
OBRA:	REMODELACION Y REHABILITACION DEL AREA DE "ATENCIÓN Y QUEJAS" Y AREA DE CALDERA Y BODESA, DE LAS OFICINAS CENTRALES Y SUS ACCESORIOS	CIUDAD:	CHIHUAHUA	MUNICIPIO:	5
CONTRATO:		CONSTRUCCION INTERIOR	HOJA: 2	ELECTRICIDAD	DEL: 28/04/2020 AL: 15/05/2020 FECHA: 15/05/2020
	N/A	PARTIDA:	DE: 2		

CONCEPTO

SAL TOMA SUMINISTRO Y COLOCACION DE SALIDA PARA TOMACORRIENTE

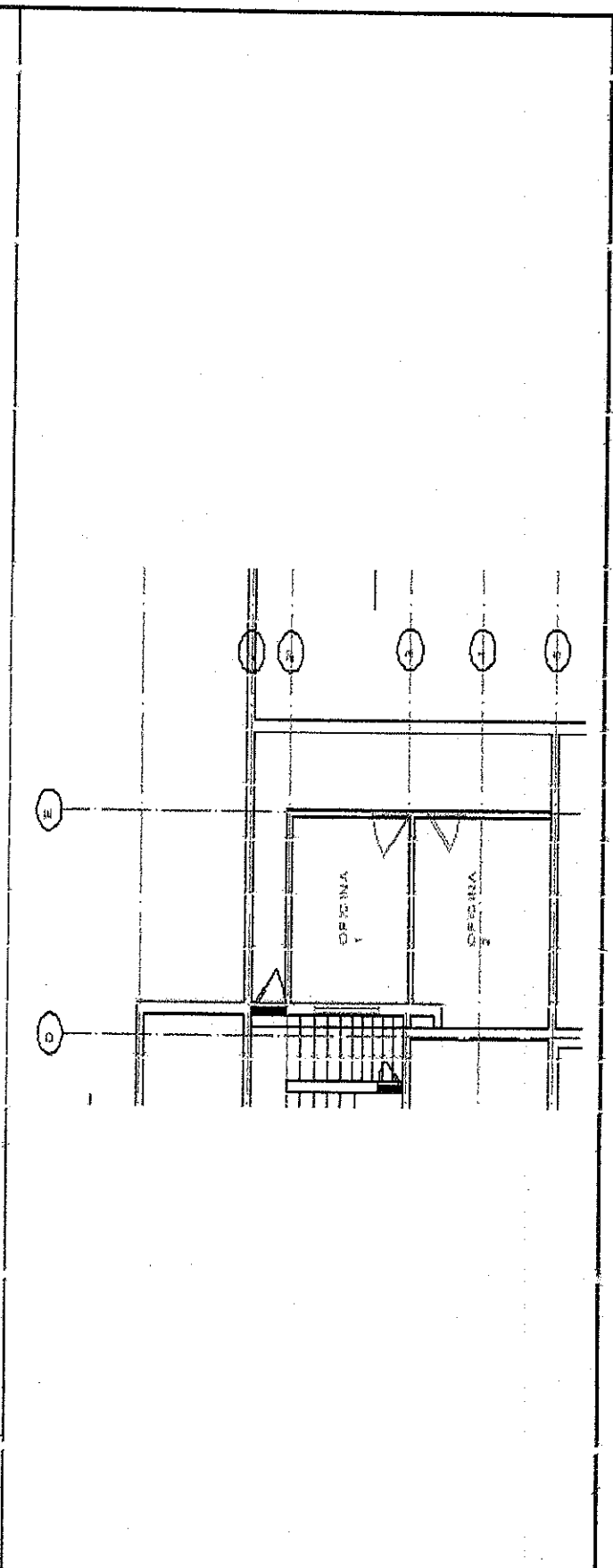

Elaboró

Autorizó

Vc. Bc.

Carlos Vargas Ortíz
Arq. Carlos Vargas Ortíz

Carlos Olivares Salgado
Arq. Carlos Olivares Salgado

Jose Luis R. R. R.
Ing. Jose Luis R. R. R.

CROQUIS

CONTRATISTA:	DISEÑOS Y CONSTRUCCIONES CIVILES S.A. DE C.V.	DIRECCIÓN:	AVE. ZARCO N° 2427, COL. ZARCO		
OBRA:	REMODELACION Y REHABILITACION DEL AREA DE "ATENCIÓN Y QUEJAS" / AREA DE CALDERA Y BODEGA, DE LAS OFICINAS CENTRALES Y SUS ACCESORIOS	CIUDAD:	CHIHUAHUA	MUNICIPIO:	CHIHUAHUA
CONTRATO:	N/A	PARTIDA:	SUBPARTIDA:		
ESTIMACION	5	DEL:	28/04 2020	AL:	15/05 2020
		FECHA:	15/05 2020		
		HOJA:	2		
		DE:	2		

CLAVE	CONCEPTO
-------	----------

SAL I UM SUMINISTRO Y COLOCACION DE SALIDA PARA ILUMINACION

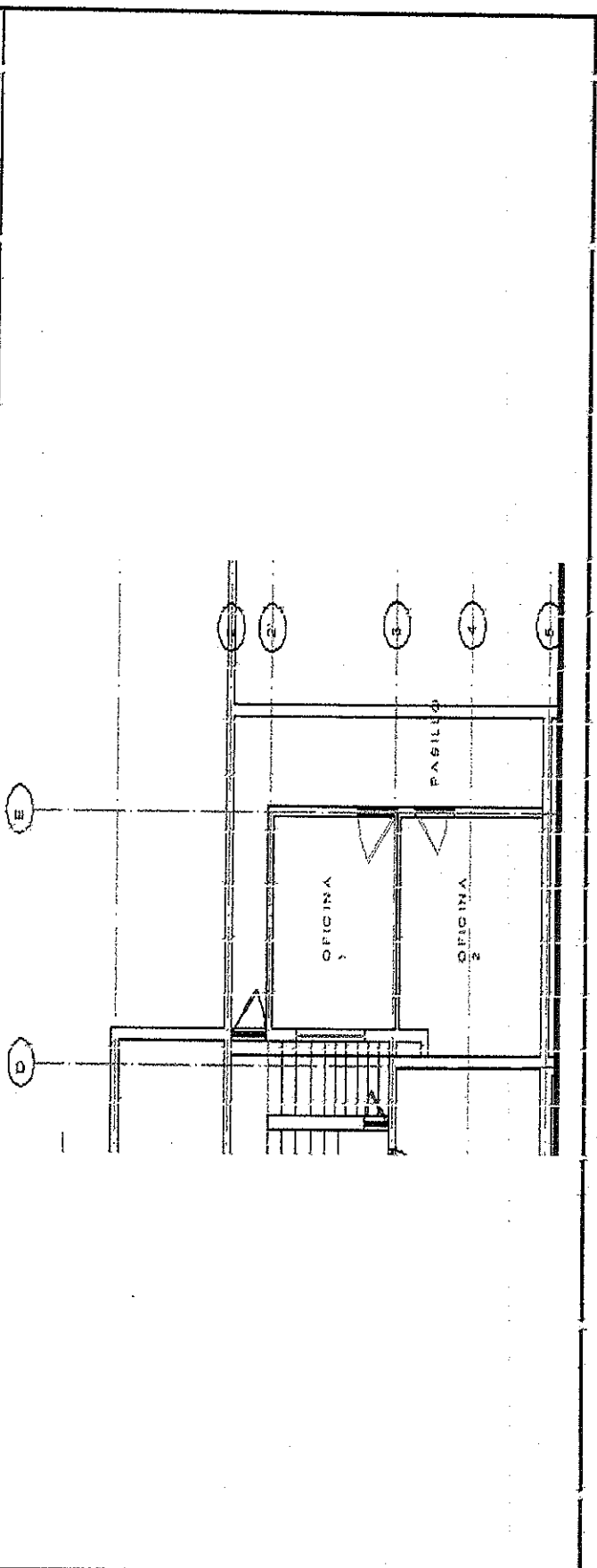

Elaboró

Autorizó

Vt. Bn.

Carlos Vargas
 Ing. Carlos Vargas Ortega

Jose Luis
 Ing. Jose Luis Rodriguez Hernández

CROQUIS

CONTRATISTA:	DISEÑOS Y CONSTRUCCIONES CIVILES S.A. DE C.V.	DIRECCION:	AVE. ZARCO N° 2427, COL. ZARCO		ESTIMACION
OBRA:	REMODELACION Y REHABILITACION DEL AREA DE "ATENCION Y QUEJAS" Y AREA DE CALDERA Y BODEGA, DE LAS OFICINAS CENTRALES Y SUS ACCESORIOS	CIUDAD:	CHIHUAHUA	MUNICIPIO:	CHIHUAHUA
	CONTRATO:	CONSTRUCCION INTERIOR	HOJA: 2	ELECTRICIDAD	DEL: 28/04/2020
	N/A	PARTIDA:	SUBPARTIDA:		AL: 15/05/2020
			DEL: 2		FECHA: 15/05/2020

CLAVE	CONCEPTO
-------	----------

LAMP SJUNT SUMINISTRO Y COLOCACION DE LAMPARA EN SALA DE JUNTAS CONSTRULITA RE8075BBCB

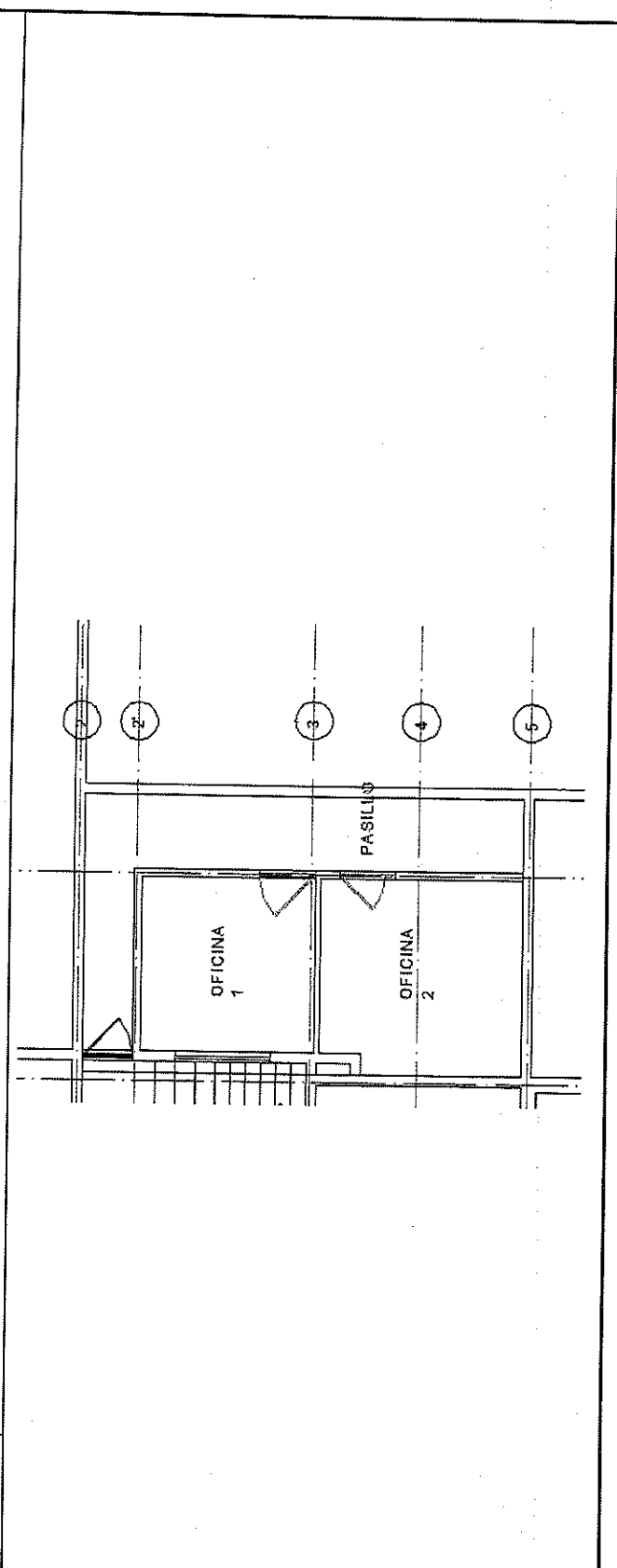

Elaboró

Carlos Vargas Orjega
 Arq. Carlos Vargas Orjega

Autorizo

Jose Luis Rodriguez Hernandez
 Ing. Jose Luis Rodriguez Hernandez

Vo. Bo.

CROQUIS

CONT. ATISTA:	E. SEÑOS Y CONSTRUCC OIHES CIV LES S.A. DE C.V.	DIRECCION:	AVE. ZARCO N° 2427, COL. ZARCO		ESTIMACION
OBRA:	REMODILACION Y REHABILITACION DEL AREA DE "ATEIACION Y QUEJAS" Y AREA DE CALDERA Y BODEGA, DE LAS OFICINAS CENTRALES Y SUS ACCESORIOS	CILDAD:	CHIHLAHUA	MUNICIPIO:	5
	CONTRATO:	CONSTRUCCION INTERIOR	HOJA: 2	ELECTRICIDAD	DEL: 28/04/2020
	N/A	PARTIDA:	SUBPARTIDA:	FECHA:	AL: 15/05/2020
			DE: 2	15/05/2020	

CONCEPTO	ELECTRICIDAD
----------	--------------

SPOT	SUMINISTRO Y COLOCACION DE SPOT INTERIOR
------	--

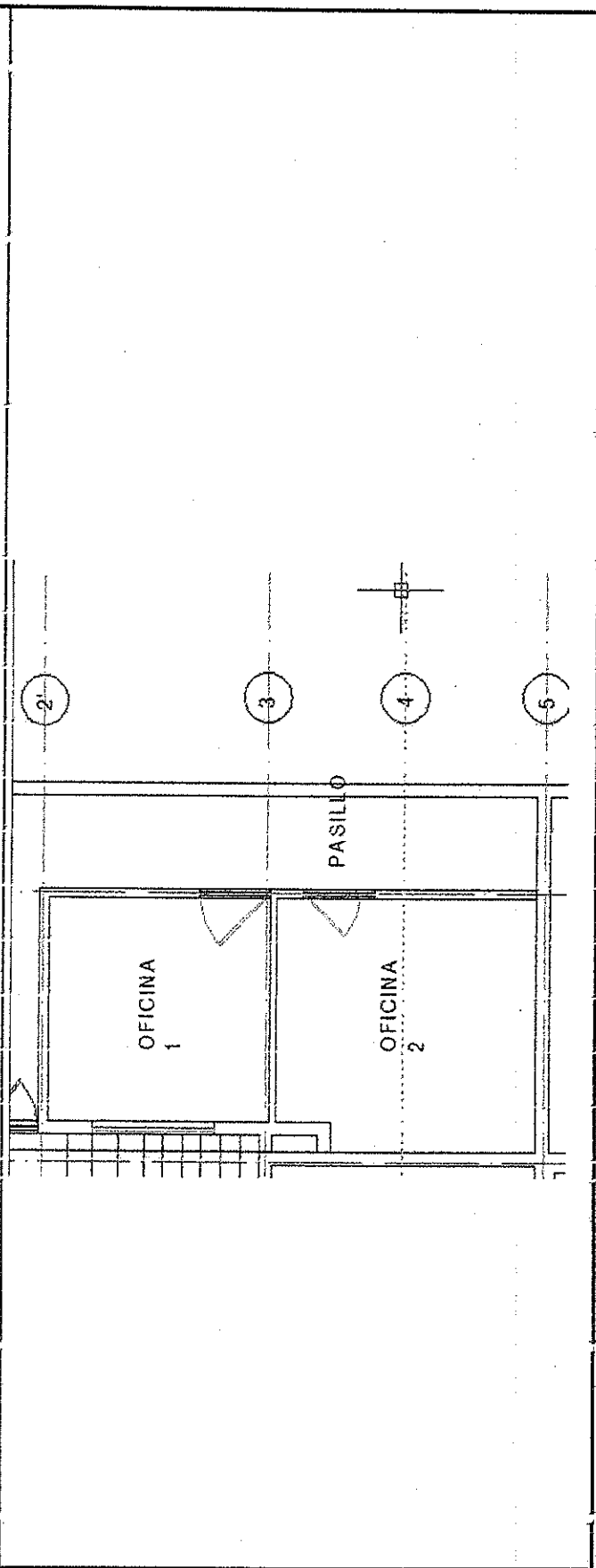

Ela. 010

Autorizo

Vr. Bo.

Ing. Carlos Olivas Salcedo

Ing. Jose Luis B. Iruiguez Hernández

CROQUIS

CONTRATISTA:	DISEÑOS Y CONSTRUCCIONES CIVILES S.A. DE C.V.	DIRECCION:	AVE. ZARCO N° 2427, COL. ZARCO	ESTIMACION	5
CSRA:	REMODELACION Y REHABILITACION DEL AREA DE ATENCION Y C. JEJAS Y AREA DE CAJONERA Y BODEGA, DE LAS OFICINAS CENTRALES Y SUS ACCESORIOS	CIUDAD:	CHIHUAHUA	DEL:	28/04/2020
CONTRATO:		FARTIDA:		AL:	15/05/2020
	N/A	CONSTRUCCION INTERIOR	SUBPARTIDA:	FECHA:	15/05/2020
CLAVE	CONCEPTO				
TEMP*29	SUMINISTRO DE SALIDA PARA MINISPLIT				

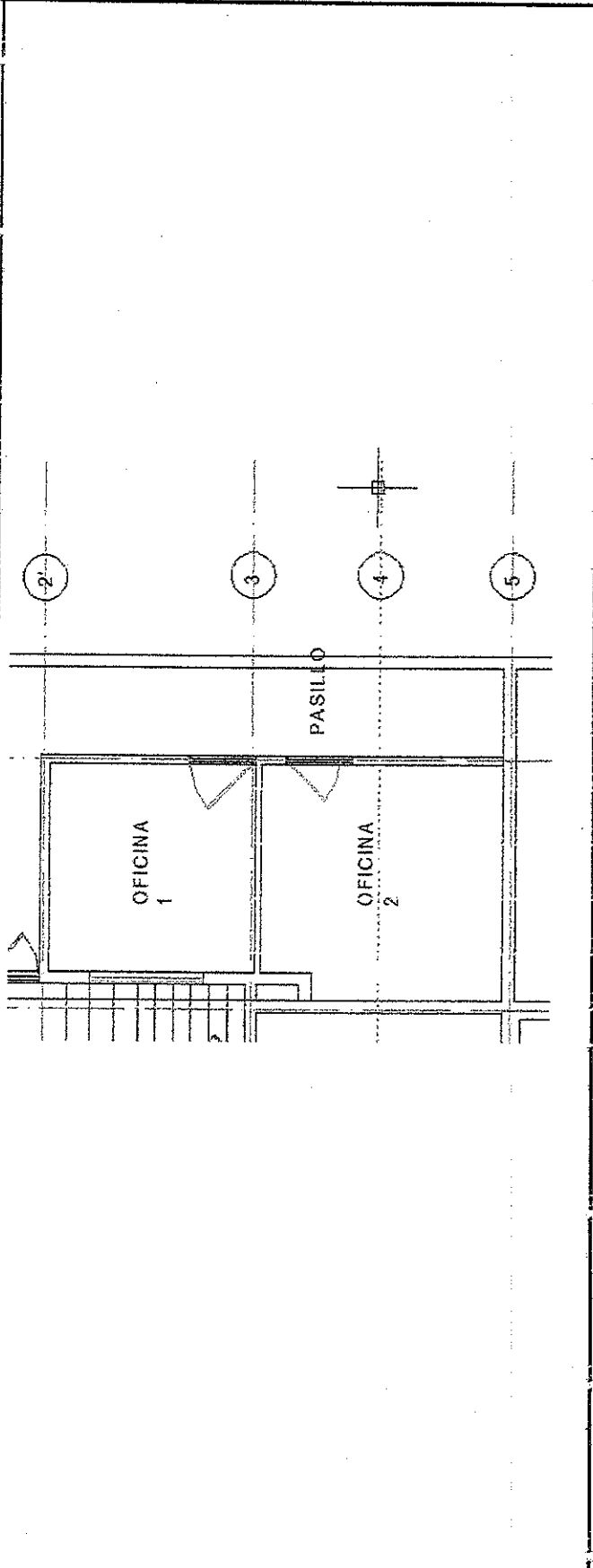

Elaboró

Auto 1/20

Vc. Bo.

Carlos Vargas U.
Arq. Carlos Vargas Ofieaga

Arq. Jesús Olivares Salcedo

Ing. Jose Luis Arriaga Hernández

CROQUIS

CONTRATISTA:	DISEÑOS Y CONSTRUCCIONES CIVILES S.A. DE C.V.	DIRECCION:	AVE. ZARCO N° 2427, COL. ZARCO		
OBRA:	REMODELACION Y REHABILITACION DEL AREA DE "ATENCION Y QUEJAS" Y AREA DE CALDERA Y EDEGA, DE LAS OFICINAS CENTRALES Y SUS ACCESORIOS	CIUDAD:	CHIHUAHUA	MUNICIPIO:	CHIHUAHUA
	CONTRATACION	CONSTRUCCION INTERIOR	S. PARTIDA:	VOZ Y DATOS	HOJA: 2
	N/A	PARTIDA:	DE: 2		
CLAVE	CONCEPTO				

SAL VOZ DAT

SUMINISTRO Y COLOCACION DE SALIDA PARA TELEFONIA

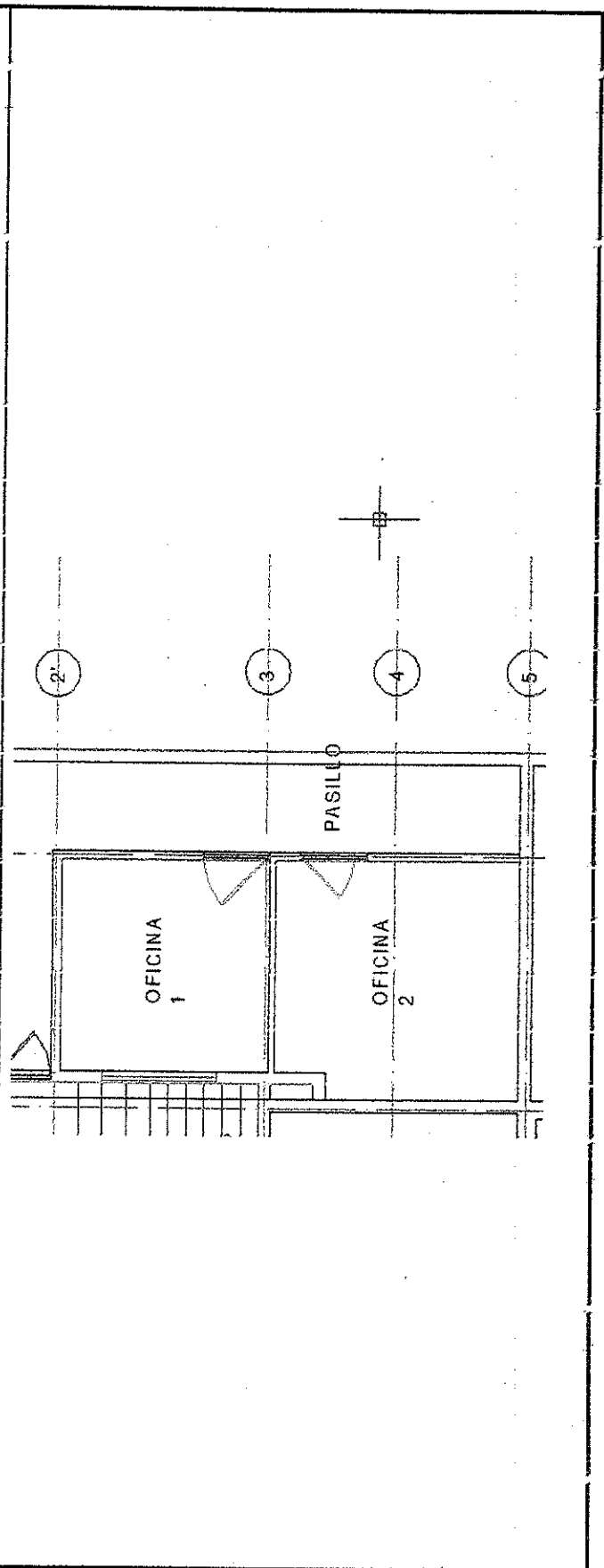

Elaboró

Autorizó

Vc. Bo.

Carlos Varga
Arq. Carlos Varga Diega

Carlos Olivas Salcedo
Arq. Carlos Olivas Salcedo

Ing. Jose Luis B. Arriaguez Hernandez
Ing. Jose Luis B. Arriaguez Hernandez

NÚMEROS GENERADORES

CONTRATISTA:	DISEÑO Y CONSTRUCCIONES CIVILES S.A. DE C.V.		DIRECCIÓN:		AVE. ZARCO N° 2427, C.L. ZARCO			ESTIMACIÓN		
	REMODELACIÓN Y REHABILITACIÓN DEL AREA DE ATENCIÓN Y QUEJAS Y REA DE CALDERA Y BODEGA, DE LAS OFICINAS CENTRALES Y SUS ALGESORIOS		ESTADO:		CHIHUAHUA			DEL: 28/04/2020		
OBRA:	CONTRATO:		CONSTRUCCIÓN INTERIOR		MUNICIPIO:			AL: 15/05/2020		
	N/A		PARTIDA:		SUBPARTIDA:			FECHA: 15/05/2020		
CLAVE	CONCEPTO		LOCALIZACIÓN		LARGO	ALCHO	ALTO	PZ/S	UNIDAD	TOTAL
	EJE	EJE	EJE	TRAMO						
TEMP-3	SUMINISTRO DE INSTALACION DE MINISPLIT DE 1 TON		OFICINA 1					1,00	PZ	1,00
			OFICINA 2					1,00	PZ	1,00
TOTAL									PZ	2,00

Vo.Bo

Audi rizo

Elaboró

Carlos Vargas

Arq. Carlos Vargas Jriega
Residente de Obra

[Signature]

Arq. Carlos Vargas Salcedo
Supervisor de Obra

Ing. Jose Luis Rodriguez Hamandiz
Diseños y Construcciones Civiles S A de C.V. DICSA

CROQUIS

CONTRATISTA:	DISEÑOS Y CONSTRUCCIONES CIVILES S.A. DE C.V.	DIRECCION:	AVE. ZARCO N° 2427, COL. ZARCO	ESTIMACION	5
OBRA:	REMODELACION Y REHABILITACION DEL AREA DE "ATENCION Y QUEJAS" Y AREA DE CALDERA Y BODEGA, DE LAS OFICINAS CENTRALES Y SUS ACCESORIOS	CIUDAD:	CHIHUAHUA	MUNICIPIO:	CHIHUAHUA
CONTRATO:	N/A	PARTIDA:	SUBPARTIDA:	CLIMAS	DE: 2
CLAVE	GOBIERNO				
TEMP:32	SUMINISTRO E INSTALACION DE MINISPLIT (E 1 TON				

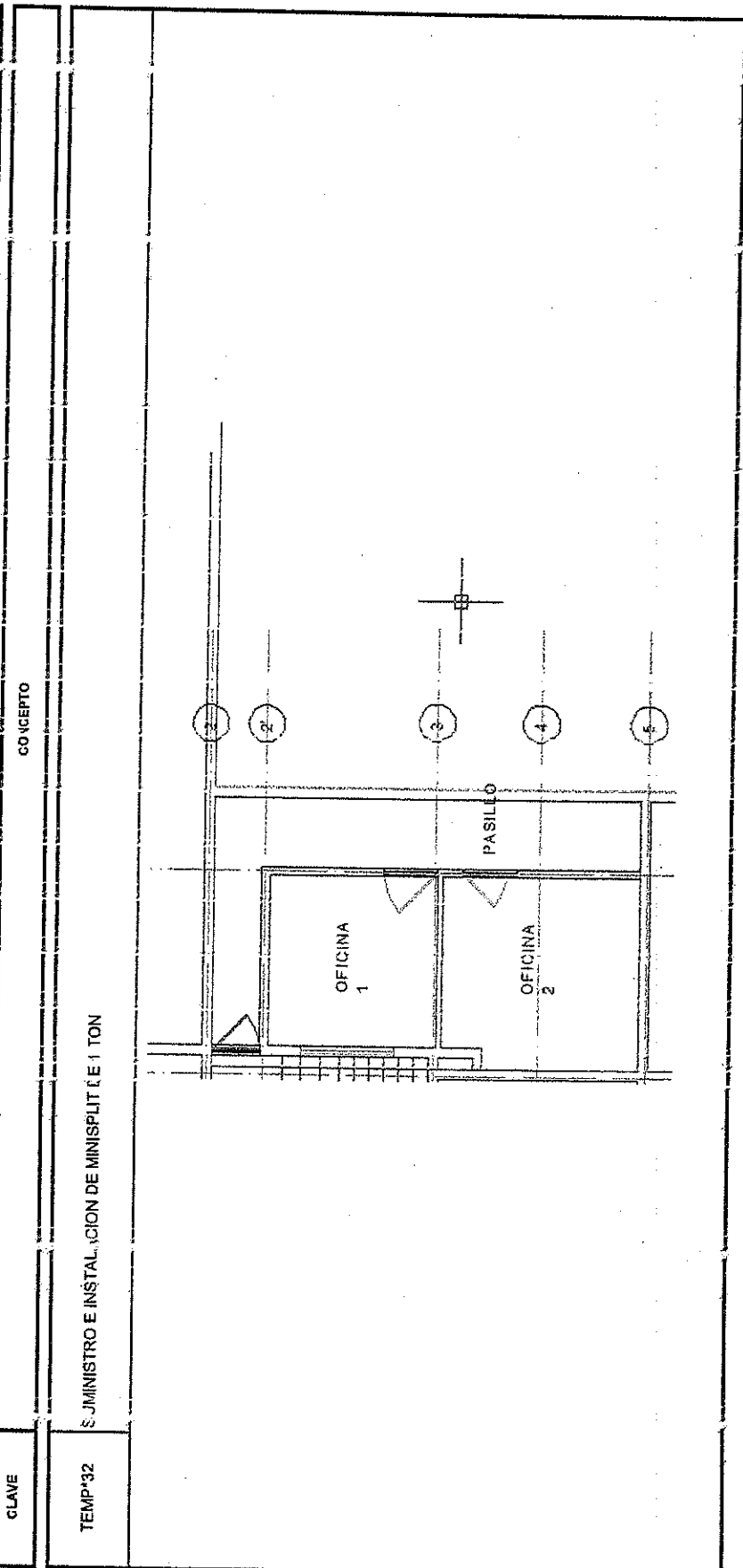

Elaboró

Carlos Vargas
 Arq. Carlos Vargas Ortega

Autorizó

Jose Luis R. Arriaga
 Ing. Jose Luis R. Arriaga Hernández

Vc. Bo.

FOTOGRAFÍA

CONTRATISTA:	DISEÑOS Y CONSTRUCCIONES CIVILES S.A. DE C.V.	DIRECCION:	AVE. ZARCO N° 2427, COL. ZARCO	ESTIMACION	
OBRA:	REMODELACION Y REHABILITACION DEL AREA DE "ATENCION Y QUEJAS" Y AREA DE CALDERA Y BODEGA, DE LAS OFICINAS CENTRALES Y SUS ACCESORIOS	ESTADO:	CHIHUAHUA	MUNICIPIO:	CHIHUAHUA
	CONTRATO:	PARTIDA:	SUBPARTIDA:	HOJA: 2	DEL: 28/04/2020
	N/A			DE: 3	AL: 15/05/2020
					FECHA: 15/05/2020

CLAVE	CONCEPTO
-------	----------

IMP PAPEL IMPERMEABILIZACION A BASE DE PAPEL MINERALIZADO

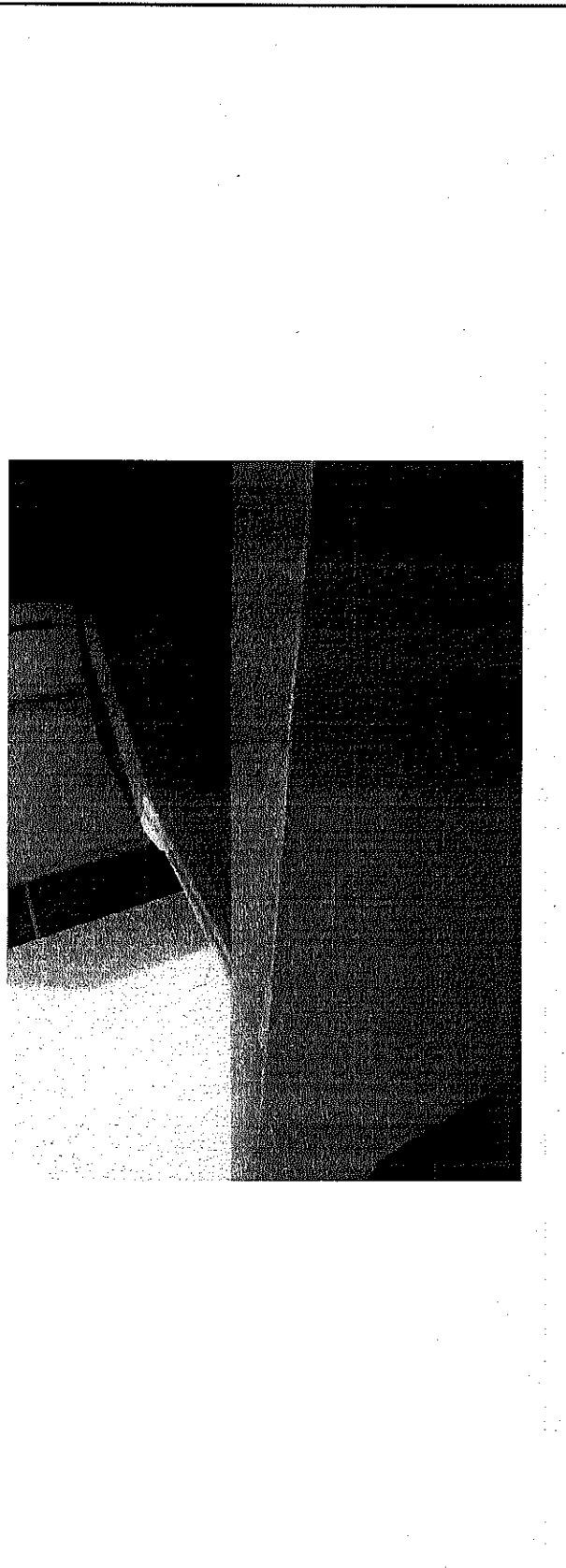

Elaboró

Carlos Vargas Ortega
 Arq. Carlos Vargas Ortega
 Residente de Obra

Autorizó

Carlos Olivas Salcedo
 Arq. Carlos Olivas Salcedo
 Supervisor de Obra

Vo. Bo.

Jose Lully Rodriguez Hernández
 Ing. Jose Lully Rodriguez Hernández
 Diseños y Construcciones Civiles S.A de C.V. DICSA

CROQUIS

CONTRATISTA:	DISEÑOS Y CONSTRUCCIONES CIVILES S.A. DE C.V.	DIRECCION:	AVE. ZARCO N° 2427, COL. ZARCO		ESTIMACION
OBRA:	REMODELACION Y REHABILITACION DEL AREA DE "ATENCION Y QUEJAS" Y AREA DE CALDERA Y BODEGA, DE LAS OFICINAS CENTRALES Y SUS ACCESORIOS	CIUDAD:	CHIHUAHUA	MUNICIPIO:	CHIHUAHUA
	CONTRATO:	PARTIDA:	HOJA: 3		DEL: 28/04/2020
	N/A	CONSTRUCCION EXTERIOR	SUBPARTIDA:		AL: 15/05/2020
			DE: 3		FECHA: 15/05/2020

CLAVE	CONCEPTO
-------	----------

IMP PAPEL IMPERMEABILIZACION A BASE DE PAPEL MINERALIZADO

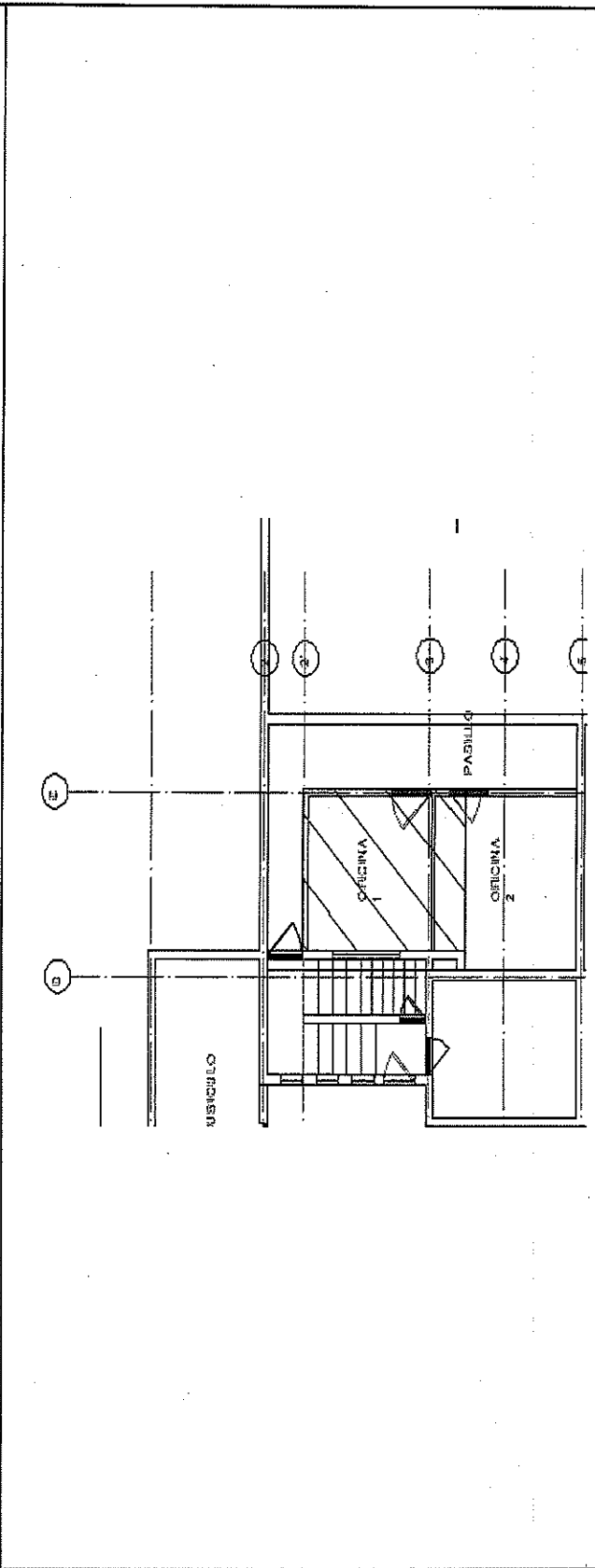

Elaboró

Carlos Vargas Ortega
 Arq. Carlos Vargas Ortega
 Residente de Obra

Autorizo

Carlos Olivas Salcedo
 Arq. Carlos Olivas Salcedo
 Supervisor de Obra

Vo. Bo.

Jose Luis Rodriguez Hernandez
 Ing. Jose Luis Rodriguez Hernandez
 Diseños y Construcciones Civiles S.A. de C.V. DICSA

FOTOGRAFÍA

CONTRATISTA:	DISEÑOS Y CONSTRUCCIONES CIVILES S.A. DE C.V.		DIRECCION:	AVE. ZARCO N° 2427, COL. ZARCO		ESTIMACION	5		
OBRA:	REMODELACION Y REHABILITACION DEL AREA DE "ATENCION Y QUEJAS" Y AREA DE CALDERA Y BODEGA, DE LAS OFICINAS CENTRALES Y SUS ACCESORIOS		ESTADO:	CHIHUAHUA	MUNICIPIO:	CHIHUAHUA	DEL:	28/04/2020	
	CONTRATO:	N/A	CONSTRUCCION EXTERIOR	SUBPARTIDA:	HOJA:2	AL:	15/05/2020	FECHA:	15/05/2020

CLAVE	CONCEPTO
-------	----------

COL DUC 1	COLOCACION DE DUCTOS PARA VENTILACION DE CALDERA
-----------	--

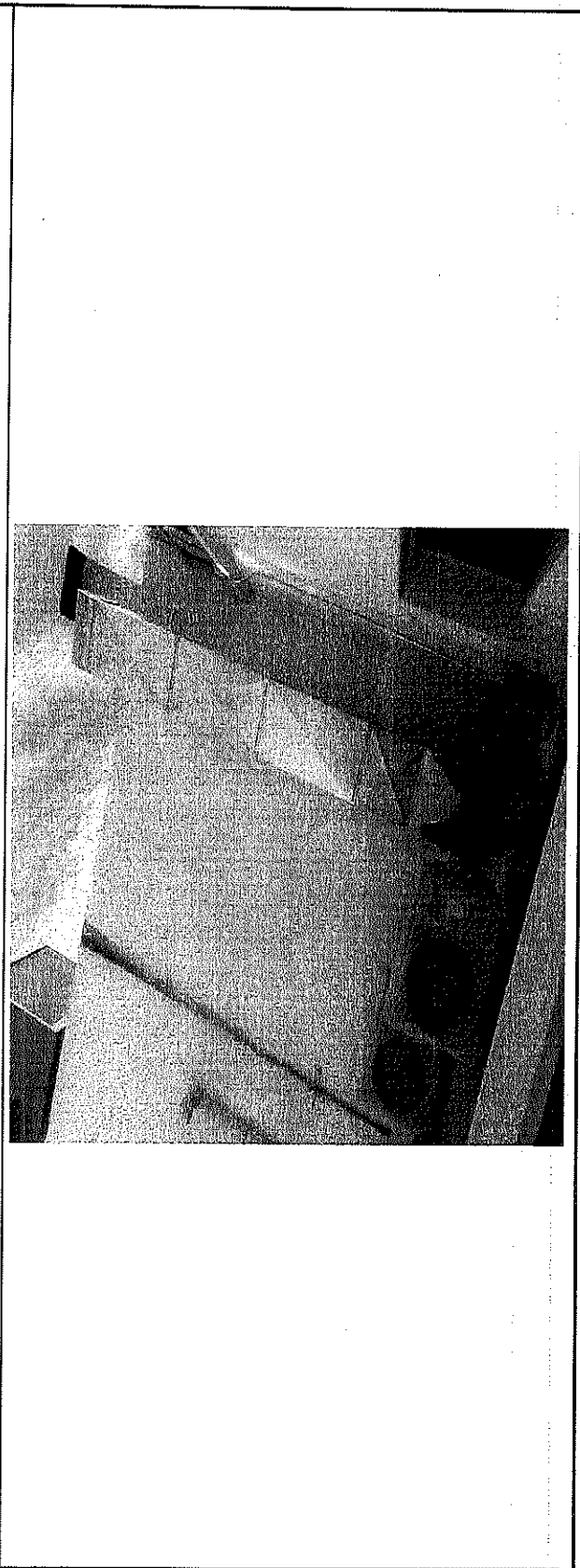

Elaboró

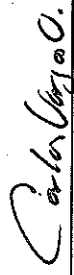
Arq. Carlos Vargas Ortega
 Residente de Obra

Autorizo



Arq. Carlos Olivas Salcedo
 Supervisor de Obra

Vo. Bo.

Ing. Jose Luis Rodriguez Hernandez
 Diseños y Construcciones Civiles S.A de C.V. DICSA

CROQUIS

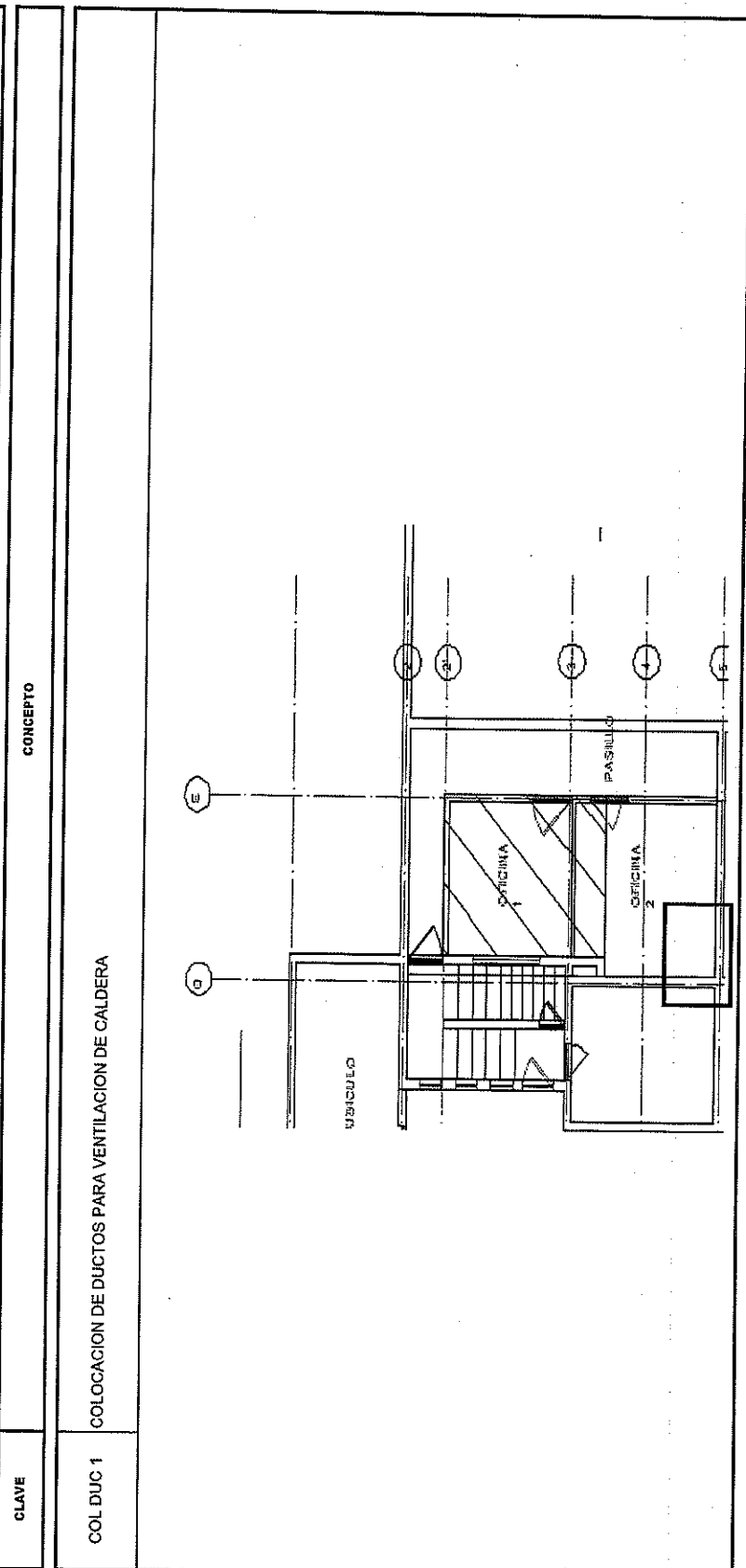
CONTRATISTA:	DISEÑOS Y CONSTRUCCIONES CIVILES S.A. DE C.V.	DIRECCION:	AVE. ZARCO N° 2427, COL. ZARCO		ESTIMACION
OBRA:	REMODELACION Y REHABILITACION DEL AREA DE "ATENCION Y QUEJAS" Y AREA DE CALDERA Y BODEGA, DE LAS OFICINAS CENTRALES Y SUS ACCESORIOS	CIUDAD:	CHIHUAHUA	MUNICIPIO:	CHIHUAHUA
CONTRATO:	N/A	PARTIDA:	CONSTRUCCION EXTERIOR	HOJA:3	DEL: 28/04/2020 AL: 15/05/2020
CLAVE	CONCEPTO				FECHA: 15/05/2020



Elaboró

Autorizo

Vo. Bo.

Carlos Vargas Ortega
Arq. Carlos Vargas Ortega
 Residente de Obra

Carlos Olivas Salcedo
Ing. Carlos Olivas Salcedo
 Supervisor de Obra

Jose Luis Rodriguez Hernandez
Ing. Jose Luis Rodriguez Hernandez
 Diseños y Construcciones Civiles S.A de C.V. DICSA

CROQUIS

CONTRATISTA:	DISEÑOS Y CONSTRUCCIONES CIVILES S.A. DE C.V.	DIRECCION:	AVE. ZARCO N° 2427, COL. ZARCO	ESTIMACION
OBRA:	REMODELACION Y REHABILITACION DEL AREA DE "ATENCION Y QUEJAS" Y AREA DE CALDERA Y BODEGA, DE LAS OFICINAS CENTRALES Y SUS ACCESORIOS	CIUDAD:	CHIHUAHUA	5
	CONTRATO:		MUNICIPIO:	DEL: 28/04/2020
	N/A	PARTIDA:	HOJA: 2	AL: 15/05/2020
		CONSTRUCCION EXTERIOR	SUBPARTIDA:	FECHA: 15/05/2020
			DE: 2	

CLAVE	CONCEPTO
-------	----------

ESC-MAR	ESCALERA MARINA
---------	-----------------

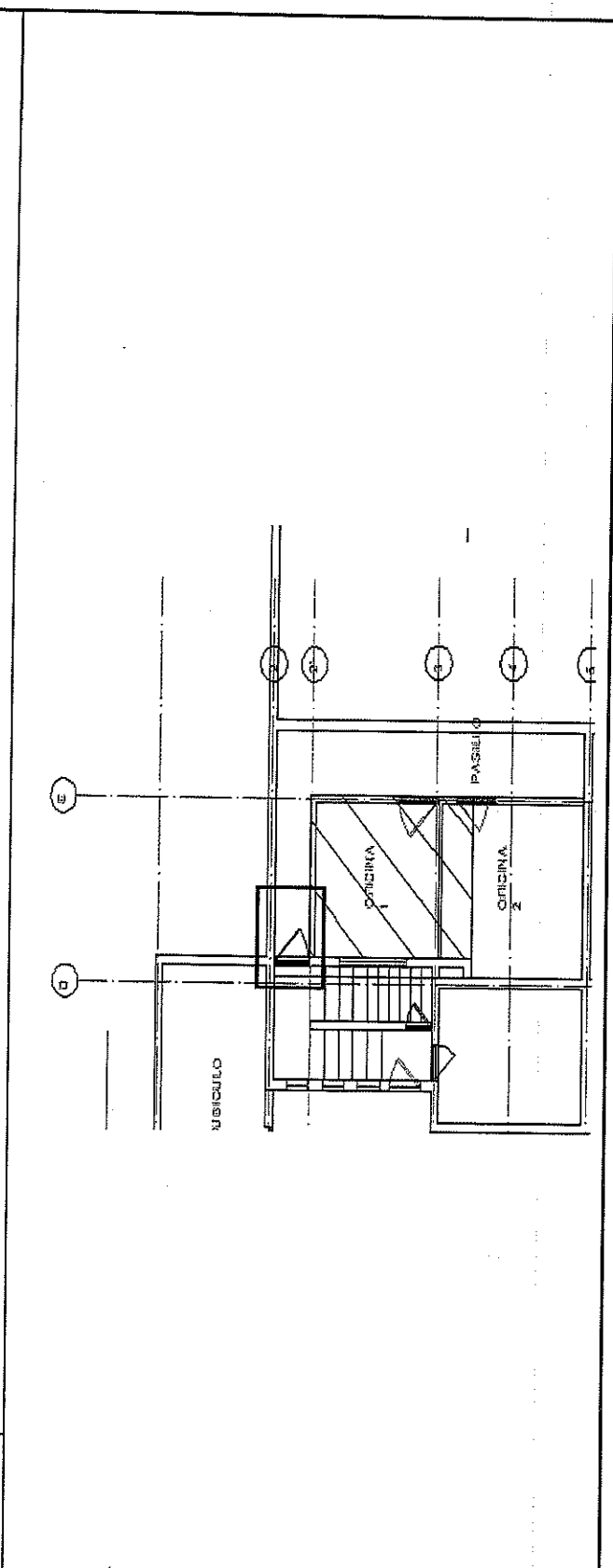

Elaboró

Carlos Vargas Ortega
 Arq. Carlos Vargas Ortega
 Residente de Obra

Autorizo

Carlos Olivas Salcedo
 Arq. Carlos Olivas Salcedo
 Supervisor de Obra

Vo. Bo.

Jose Luis Rodriguez Hernandez

Ing. Jose Luis Rodríguez Hernández
 Diseños y Construcciones Civiles S.A de C.V. DICSA

CROQUIS

CONTRATISTA:	DISEÑOS Y CONSTRUCCIONES CIVILES S.A. DE C.V.	DIRECCION:	AVE. ZARCO N° 3427, COL. ZARCO		ESTIMACION
OBJ. A:	REMODELACION Y REHABILITACION DEL AREA DE "ATENCIÓN Y QUIJAS" Y AREA DE CALDERA Y BODEGA, DE LAS OFICINAS CENTRALES Y SUS ACCESORIOS	CIUDAD:	CHIHUAHUA	MUNICIPIO:	CHIHUAHUA
CC. CONTRATO:	N/A	CONSTRUCCION EXTERIOR	SUBPARTIDA:	LIMPIEZA	DE: 28/04/2020
		PARTIDA:			AL: 15/05/2020
CLAVE	CONCEPTO				FECHA: 15/05/2020

RE: ESCOMBRO RETIRO PRODUCTO DE LA OBRA

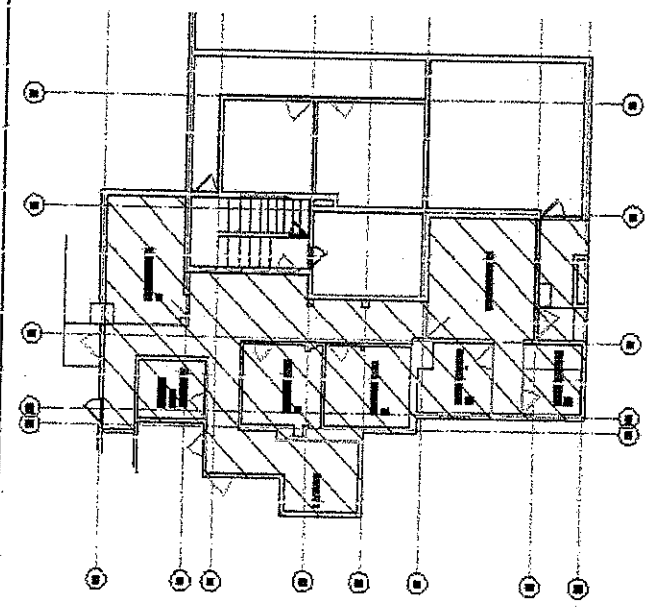

laboró

Autorizó

Vt. Bo.

Carlos Vargas C.
Arq. Carlos Vargas Ortega
Resid. Inte de Obra

Arq. Carlos Olivares Salcedo
Supervisor de Obra

Ing. Jose Luis Rodriguez Hernández
Diseños y Construcción: Civiles S.A de C.V. DICSA

