

COMISIÓN ESTATAL DE LOS DERECHOS HUMANOS  
ESTADO DE CHIHUAHUA

Usu: DianaTrevizo  
Rep: rptPoliza

Póliza: C00486 Del 08/04/2020

Fecha y hora de Impresión | 22/abr./2020 07:01 p. m.  
Página | 1

Concepto: F/2908 ESTIMACION 4 - Obra Pública : REM/OFNAS/PRINC - REMODELACION OFICINAS PRINCIPALES C.E.D.H. Co. GP  
Folio: 54

Beneficiario: DISEÑOS Y CONSTRUCCIONES CIVILES SA DE CV

Folio / Cheque : SPEI

No	Cuenta	Descripción de la cuenta	Cargo	Abono	Concepto del movimiento
0001	8270-110120-C0101-18-6223-2	Reconstruccion y remodelación por contra	\$256,542.48	-	GP Folio: 54
0002	8260-110120-C0101-18-6223-2	Reconstruccion y remodelación por contra		\$256,542.48	GP Folio: 54
0003	2113-000854	DISEÑOS Y CONSTRUCCIONES CIVIL	\$256,542.48		GP Folio: 54
0004	1112-01-0001	BANAMEX 3513213 PPAL.		\$256,542.48	GP Folio: 54
<b>Sumas iguales =&gt;</b>			<u>513,084.96</u>	<u>513,084.96</u>	

<b>Otras cuentas</b>		
<b>Cliente</b>	73562443	
<b>Razón Social</b>	COMISION ESTATAL DE LOS DERECHOS HUM	
Por Aplicar = Su operación ha sido enviada al banco destino.		
<b>Capturista</b>	<b>Usuario 07</b>	PERLA I.RIVERA/O
<b>Autorizadores</b>	<b>Usuario 07</b>	PERLA I.RIVERA/O
	<b>Usuario 08</b>	NESTOR.ARMENDARIZ/LOYA
<b>Cuentas</b>	<b>Cuenta retiro</b>	
	COMISION ESTATAL DE DERECH - 934 / 3513213	
	<b>Cuenta/CLABE Destino</b>	
	BANREGIO - 058150600168600110	
<b>Datos de la transferencia</b>	<b>Importe MXN</b>	\$ 256,542.48
	<b>Fecha valor</b>	08/04/2020
	<b>Fecha de aplicación</b>	Mismo Día
	<b>Número de referencia</b>	080420
	<b>Concepto del pago</b>	EST 4 REMODELACION FACHADA CEDH
	<b>Número de Autorización</b>	252791
	<b>Autorización remota</b>	La autorización remota debe realizarse antes de la fecha y hora programada.



Tipo de Comprobante: Ingreso  
Lugar de Expedición: 31125  
Régimen Fiscal: 601 - General de Ley Personas Morales

Forma de pago: 99 - Por definir  
Método de pago: PPD - Pago en parcialidades o diferido  
Moneda: MXN - Peso Mexicano  
Fecha: 2/4/2020 09:54:27  
Código: - 2908

Cliente: COMISION ESTATAL DE LOS DERECHOS HUMANOS  
R.F.C.: CED920927MPS  
Domicilio: Av. Zarco No. 2427, Zarco, C.P. 31020, Chihuahua, Chihuahua, México  
Uso CFDI: 101 - Construcciones

Código	Cantidad	Código	Concepto y Descripción	Valor	Descuento	Impuesto	Importe
Producto/Servicio		Unidad SAT		Unidad			
72102900	1.00	E48	Servicio - PAGO DE ESTIMACION No. 4 CORRESPONDIENTE A LOS TRABAJOS DE REMODELACION EN COMISION ESTATAL DE LOS DERECHOS HUMANOS EN LA CD. DE CHIHUAHUA, CHIH.	221,157.31	0.00	002 - IVA - 35,385.17	221,157.31

Importe con letra: DOSCIENTOS CINCUENTA Y SEIS MIL QUINIENTOS CUARENTA Y OCS PESOS 48/100

Subtotal	221,157.31
Impuestos trasladados	35,385.17
Total	256,542.48

CFDI Relacionado:  
Tipo Relación:  
CFDI Relacionado:

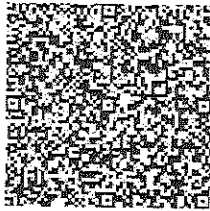

Serie del Comprobante	0000100000408408679
Folio Fiscal	SF8AFEF2-0037-46F5-857D-5583306777F
No. de Serie del Comprobante del SAT	00001000000404426074
Fecha y hora de expedición	Abril 3, 2020 - 10:54:29

Este documento es una representación impresa de un CFDI

clwdTWQf3lB09bu7+8V5RO03gWAl0dyPHf5C2b1eLR46jdwThaDI/Eg7AwMBRAQy7X2BQMDqVvCOssO  
6D9-kukPsc7CyvUCb3Mv5I8vEW2S4OQXELEkhzEIPtATMol+choPNCVY0xQvFeVAIaRBd75rGGFR  
W6GYchegzGdyhDHjG9boKHrHy;7d0LMSKnFHCBJQIMIP+M1STChm0Cjv7QpTjg43r9jgMShCucvwmZqcMV/  
NSAWSoq9SHGtveR2pCGdHpu4zlmDIS9zZHXAZ7nHAzzTFjkz4XPczOKGQx2OdcuNArv8BzuhFAWbrXYLjQ==

qRbYVR/d/0i8NcolPRz5aG7qX1lyHMxp3b+sVDGSy4RUDSoKz+ARGOKnGLUCEfFaOM4pu4nHrBHSZ  
n4pD1J0eW4DTp7CWOIAwdd0M7i3zbiuqEGEj/8908CUqNIAVJGj4WJf-hTl8dwGbanrLUPRFJl  
Y1uxUAltcl57vV5TK4ciTl/mN6dl9Ugzoq1VowlcyLmCSdVXpEpYCDmLWv82N2rvPR9pYEdoweh  
diBes4Zfb35m196z+uH8R7lUOC524HvJQwwJ7xOm76rWJgJAv9Rh/28BelfNrlJAS5eQhJ51triu  
hN9uKf4zU0H/L3ELUPCwe=

|| 1:1:SF8AFEF2-0037-46F5-857D-5583306777F|2020-04-08T10:54:29|MAS0510247C0|clwd  
TWQf3lB09bu7+8V5RO03gWAl0dyPHf5C2b1eLR46jdwThaDI/Eg7AwMBRAQy7X2BQMDqVvCOssO  
6D9-kukPsc7CyvUCb3Mv5I8vEW2S4OQXELEkhzEIPtATMol+choPNCVY0xQvFeVAIaRBd75rGGFR  
W6GYchegzGdyhDHjG9boKHrHy;7d0LMSKnFHCBJQIMIP+M1STChm0Cjv7QpTjg43r9jgMShCucvwmZqcMV/  
NSAWSoq9SHGtveR2pCGdHpu4zlmDIS9zZHXAZ7nHAzzTFjkz4XPczOKGQx2OdcuNArv8BzuhFAWbrXYLjQ==

LA  
DOCUMENTACIÓN  
ORIGINAL SE  
ENCUENTRA  
RESGUARDADA  
EN LA DIRECCIÓN  
DE SERVICIOS  
ADMINISTRATIVOS

**COMISION ESTATAL DE DERECHOS HUMANOS  
CONTROL DE ESTIMACIONES**

DISEÑO Y CONSTRUCCIONES CIVILES S.A. DE C.V.

**REMODELACION OFICINAS**

ESTIMACION No. **4**

PERIODO: Del 08 al 27 de Abril del Año 2020

FECHA: sábado, 26 de abril de 2020

HOJA: UNO

Nº. DE CONTRATO: S/N

IMPORTE DEL CONTRATO: \$ 1,638,387.83

OBRA: REMODELACION Y REHABILITACION DEL AREA DE "ATENCION Y QUEJAS" AREA DE CALDERA Y BODEGA, DE LAS OFICINAS CENTRALES Y SUS ACCESORIOS

UBICACION: AVE. ZARCO N° 2427, COL. ZARCO

CONTRATISTA: DISEÑO Y CONSTRUCCIONES CIVILES S.A. DE C.V.

CONCEPTO	GLOBAL A LA FECHA		POR EJERCER
	PAGO ANTERIOR	ESTA ESTIMACION	
OBRA NORMAL:	\$ 650,406.40	\$ 221,157.31	\$ 766,804.10
MATERIALES	\$	\$	\$
CONTRATO FINAL	\$	\$	\$
OBRA EXCEDENTE:	\$	\$	\$
OBRA EXTRAORDINARIA:	\$	\$	\$
ESCALATORIA:	\$	\$	\$
TOTAL:	\$ 1,638,387.83	\$ 221,157.31	\$ 766,804.10

ESTADO DE AVANCE		DATOS DEL ANTICIPO		RETENCIONES	
AVANCE PROGRAMADO:	53%	ANTICIPO OTORGADO	\$ -	IMPORTE RETENIDO ANTERIOR:	\$ 0.00
AVANCE REAL:	13%	% DE I. V. A.:	\$ 0.00	ESTA RETENCION:	\$ 0.00
AVANCE ESTA ESTIMACION:		ANTICIPO OTORGADO	\$	RETENCION ACUMULADA:	\$ 0.00
<b>ESTADO DE CUENTA</b>		AMORTIZACION ACUMULADO ANTERIOR:	\$ 0.00		
IMPORTE PAGADO ANTERIOR:	\$ 650,406.40	ESTA AMORTIZACION	\$ 0.00		
IMPORTE ESTIMACION:	\$ 221,157.31	AMORTIZACION ACUMULADO:	\$ 0.00		
IMPORTE ACUMULADO:	\$ 871,563.71	POR AMORTIZAR (SALDO):	\$ 0.00		
IMPORTE POR PAGAR:	\$ 766,804.10				

RESUMEN	
IMPORTE ESTA ESTIMACION:	\$ 221,157.31
IVA:	\$ 35,385.17
TOTAL A PAGAR:	\$ 256,542.48

ELABORO: *Carlos Vargas Ortega*

RESVISOR: *Ing. Jose Luis Rodriguez Hernandez*

ING. JOSE LUIS RODRIGUEZ HERNANDEZ  
Diseños y Construcciones Civiles S.A. de C.V. DICSA

No. 4.

COMISION ESTATAL DE DERECHOS HUMANOS

CONTROL DE ESTIMACION

REMODELACION OFICINAS

OBRA: REMODELACION Y REPARACION DEL AREA DE "ATENCIÓN Y QUEJAS" Y AREA DE CALLOS BARRERA, DE LAS OFICINAS CENTRALES Y SUAS ACCESORIOS  
 UBICACIÓN: AVE. ZARCO N° 2427, COL. ZARCO  
 CONTRATISTA: DIBERO Y CONSTRUCCIONES CIVILES S.A. DE C.V.  
 HOJA NO. 2

ESTIMACION No.	PERIODO:	FECHA:
NO. DEL CONTRATO	SN	
IMPORTE DEL CONTRATO:	\$1,533,567.83	

UNIDAD	CANTIDAD	P.U.	IMPORTE	NO. PAQUETES		PORCENTAJE DE AVANCES		ANTERIOR	IMPORTE ESTA. EST.	ACUMULADO	IMPORTE POR EJECUTAR
				ANTERIOR	ESTA	ANTERIOR	ESTA				
PRELIMINARES											
INTERIOR											
TRAZO Y NIVELACION	M2	130.10	2538.95	130.10		100%	0%	2,538.95	\$	2,538.95	\$
DEMOLICION DE MUROS DE TABLARCOA	M2	34.28	601.62	34.28		100%	0%	6,021.62	\$	6,021.62	\$
DEMONTAR Y DESCONEXION DE SISTEMA ELECTRICO	LOTE	1.00	6,034.35	1.00		100%	0%	6,034.35	\$	6,034.35	\$
DEMONTAR CANCILLERIA	LOTE	1.00	5,260.65	1.00		100%	0%	5,260.65	\$	5,260.65	\$
DEMOLICION DE PARED Y REPARACION DE HUECO PARA CALDERA	LOTE	1.00	4,735.80	1.00		100%	0%	4,735.80	\$	4,735.80	\$
RETIRO DE MANISQUIT	PZ	3.00	2,923.68	3.00		100%	0%	2,923.68	\$	2,923.68	\$
DEMOLICION DE PARED PARA HACER PUERTA, INCLuye PERILADO DE HUECO	PZ	2.00	3,248.52	2.00		100%	0%	3,248.52	\$	3,248.52	\$
EXTERIOR											
DEMONTAR REJAS METALICAS	PZ	9.00	6,747.30	9.00		100%	0%	6,747.30	\$	6,747.30	\$
DEMONTAR BARRANDAL Y REJA DE ACCESO	PZ	1.00	2,923.67	1.00		100%	0%	2,923.67	\$	2,923.67	\$
DEMONTAR PORTON ELECTRICO	PZ	1.00	2,536.39	1.00		100%	0%	2,536.39	\$	2,536.39	\$
USAR LOS DIBUJOS EN FECHADA, (tablarco, moderna de perfil y vidrios)	LOTE	1.00	4,160.65	1.00		100%	0%	4,160.65	\$	4,160.65	\$
CONEXION DE MURO DE LADRILLO PARA HACER ACCESO A OFICINAS	M2	2,684.82	2,684.82	1.00		100%	0%	2,684.82	\$	2,684.82	\$
RETIRO DE CERAMICA EXISTENTE	M2	56.00	3,643.92	56.00		100%	0%	3,643.92	\$	3,643.92	\$
RETIRO DE ARIATADO LADRILLO DE FACHADA EN AREA DE COCHERA	M2	6.72	655.80	6.72		100%	0%	655.80	\$	655.80	\$
RETIRO DE FACHALETA DE LADRILLO PARA LA COLOCACION DE BARRANDAL	M2	13.00	1,288.67	13.00		100%	0%	1,288.67	\$	1,288.67	\$
DEMOLICION Y REUBICACION DE ESCALONES PARA ACCESO A SUBESTACION	M2	324.82	3,248.52	1.00		100%	0%	3,248.52	\$	3,248.52	\$
CONSTRUCCION INTERIOR											
ACERADOS											
SUBSENUMERO DE TABLARCOA DE HOJA BLANCA	M2	90.20	25,639.35	90.20		100%	0%	25,639.35	\$	25,639.35	\$
IMPORTE DE TABLARCOA DE DOS CAMAS A BASE DE HOJA GALVANIZADA DE 3.5M CAL 25 COLONADA VERTICALMENTE @270@81M LAS HOJAS DE TABLAR ROCA DEBERAN UNIRSE JUNTA A OTRAS DE MANERA QUE NO QUEDEN PARADOS EN LAS JUNTAS	M2	34.10	13,064.05	34.10		100%	0%	13,064.05	\$	13,064.05	\$
FALSO PLAFON A BASE DE CANAL LISTON Y CANALETA DE COCHA SOPORTADA DE LA ESTRUCTURA ESPACADA	M2	130.10	36,176.91	130.10		100%	0%	36,176.91	\$	36,176.91	\$
CANAL DE TABLARCOA A BASE DE HOJA DE GALVANIZADA DE 3.5M CAL 25	M2	32.27	9,172.42	32.27		100%	0%	9,172.42	\$	9,172.42	\$
ANTERECANO DE TABLARCOA EN PUERTA Y VERIJANAS DE CANCILLERIA	M2	6.61	2,513.51	6.61		100%	0%	2,513.51	\$	2,513.51	\$

*[Handwritten signature]*

	M2	104.30	89.34	998.28	124.30		124.30		100%	0%	100%		8.986,26		\$	\$	9.886,26		
Suministro y colocación de alfileres R11 de Elex de 69 lbs																			
SUMINISTRO Y COLOCACION DE CERAMICA	M2	130,10	632,47	8284,35		130,10		82,284,35	100%	100%			\$	\$	\$	\$	82,284,35	\$	
SUMINISTRO Y COLOCACION DE ZÓCALO A BASE DE CERAMICA DE LOCAL	M2	105,40	132,49	13884,45		105,40		13,984,45	100%	100%			\$	\$	\$	\$	13,984,45	\$	
SUMINISTRO Y APLICACION DE PINTURA	M2	366,50	58,32	21740,78		366,50		21,740,78	100%	100%			\$	\$	\$	\$	21,740,78	\$	
DESMONTEAR MURO DE SANTIBANOS	LOTE	1,00	500,00			1,00		500,00	100%	100%			\$	\$	\$	\$	500,00	\$	600,00
INSTALACION DE SANTIBANOS	LOTE	1,00	1100,00			1,00		1,100,00	100%	100%			\$	\$	\$	\$	1,100,00	\$	1,100,00
SUMINISTRO DE SANITARIO	PZ	1,00	850,00			1,00		850,00	100%	100%			\$	\$	\$	\$	850,00	\$	650,00
SUMINISTRO DE LAVABO, INC. MEZCLADORA	PZ	1,00	1200,00			1,00		1,200,00	100%	100%			\$	\$	\$	\$	1,200,00	\$	1,200,00
SUMINISTRO DE MINGOTORO	PZ	1,00	1150,00			1,00		1,150,00	100%	100%			\$	\$	\$	\$	1,150,00	\$	1,150,00
RETRIO DE CERAMICA EXISTENTE	M2	3,45	65,07	224,49		3,45		224,49	100%	100%			\$	\$	\$	\$	224,49	\$	224,49
SUMINISTRO Y COLOCACION DE CERAMICA	M2	3,45	632,47	2182,82		3,45		2,182,82	100%	100%			\$	\$	\$	\$	2,182,82	\$	2,182,82
DESMONTEAR FUENTE EXISTENTE E INSTALAR PUERTA NUEVA DE MADERA	LOTE	1,00	4000,00			1,00		4,000,00	0%	0%			\$	\$	\$	\$	4,000,00	\$	4,000,00
RETRIO DE CERAMICA EXISTENTE	M2	2,70	65,87	175,89		2,70		175,89	100%	100%			\$	\$	\$	\$	175,89	\$	175,89
SUMINISTRO Y COLOCACION DE CERAMICA	M2	2,70	632,47	1707,67		2,70		1,707,67	100%	100%			\$	\$	\$	\$	1,707,67	\$	1,707,67
PUERTA DE 80"X20 Y FIJO LATERAL DE 84"X20 EN ALUMINIO DE 2' 02" CON VIDRIO CLARO DE 6MM	PZ	1,00	9185,58			1,00		9,185,58	0%	0%			\$	\$	\$	\$	9,185,58	\$	9,185,58
CUBIERTAS CERAMICAS EXISTENTES	PZ	30,00	88,00	2600,00		30,00		2,600,00	0%	0%			\$	\$	\$	\$	2,600,00	\$	2,400,00
COLOCACION DE CERAMICAS	PZ	30,00	88,00	2400,00		30,00		2,400,00	0%	0%			\$	\$	\$	\$	2,400,00	\$	2,400,00
RETRIO DE PAPEL TAPIZ EN PISO Y MUROS	LOTE	1,00	2000,00			1,00		2,000,00	100%	100%			\$	\$	\$	\$	2,000,00	\$	2,000,00
TERMINACION DE MUROS CON CON AFLANADO DE YESO	M2	82,40	45,00	3708,00		82,40		3,708,00	100%	100%			\$	\$	\$	\$	3,708,00	\$	3,708,00
MODIFICACION DE BARRANDAL	LOTE	1,00	3800,00			1,00		3,800,00	100%	100%			\$	\$	\$	\$	3,800,00	\$	3,800,00
SUMINISTRO DE PUERTAS CONTRASUELOS INFERIOR EXTERIOR	PZ	2,00	4500,00			2,00		9,000,00	0%	0%			\$	\$	\$	\$	9,000,00	\$	9,100,00
SUMINISTRO Y COLOCACION DE PUERTA LUMINADA PARA ESCALERAS	PZ	1,00	4000,00			1,00		4,000,00	0%	0%			\$	\$	\$	\$	4,000,00	\$	4,000,00
SUMINISTRO Y APLICACION DE PINTURA	LOTE	1,00	9500,00			1,00		9,500,00	100%	100%			\$	\$	\$	\$	9,500,00	\$	9,500,00
SUMINISTRO Y COLOCACION DE VENTANA DE 2'00" X 1'00" DE VIDRIO DE 6MM	M2	82,40	58,32	4831,57		82,40		4,887,97	100%	100%			\$	\$	\$	\$	4,887,97	\$	4,887,97
SUMINISTRO Y COLOCACION DE BARRANDAL PARA ESCALERAS	LOTE	1,00	6000,00			1,00		6,000,00	0%	0%			\$	\$	\$	\$	6,000,00	\$	6,000,00
SUMINISTRO Y COLOCACION DE MICROBIFONADO EN COLOR ROJO	LOTE	1,00	5330,00			1,00		5,330,00	0%	0%			\$	\$	\$	\$	5,330,00	\$	5,330,00
SUMINISTRO Y COLOCACION DE MICROBIFONADO EN COLOR ROJO	LOTE	1,00	4841,72			1,00		4,841,72	0%	0%			\$	\$	\$	\$	4,841,72	\$	4,841,72
SUMINISTRO Y COLOCACION DE CORTINA DE ACERO METALICA	LOTE	1,00	4584,00			1,00		4,584,00	0%	0%			\$	\$	\$	\$	4,584,00	\$	4,584,00
CAMBIO DE SIRO DE PUERTA (por cambio de marco, con los vidrios y colocacion de zócalos)	LOTE	1,00	2438,00			1,00		2,438,00	0%	0%			\$	\$	\$	\$	2,438,00	\$	2,438,00
SUMINISTRO DE PAPEL ARIADO EN PUERTAS Y VENTANAS	LOTE	2,00	1310,00			2,00		2,620,00	0%	0%			\$	\$	\$	\$	2,620,00	\$	2,620,00
SALA DE JUNTAS	LOTE	2,00	1310,00			2,00		2,620,00	0%	0%			\$	\$	\$	\$	2,620,00	\$	2,620,00
FIJO CUARO DE 80"X28" EN ALUMINIO DE 2' 02" CON VIDRIO CLARO DE 6MM	PZ	1,00	6118,95			1,00		6,118,95	0%	0%			\$	\$	\$	\$	6,118,95	\$	6,118,95
FIJO CUARO DE 79"X28" EN ALUMINIO DE 2' 02" CON VIDRIO CLARO DE 6MM	PZ	1,00	6272,96			1,00		6,272,96	0%	0%			\$	\$	\$	\$	6,272,96	\$	6,272,96
FIJO DE 84"X20" EN ALUMINIO DE 2' 02" CON VIDRIO CLARO DE 6MM	PZ	1,00	6659,59			1,00		6,659,59	0%	0%			\$	\$	\$	\$	6,659,59	\$	6,659,59
CUBICULO 3																			
FIJO DE 28 1/2" X 22" EN ALUMINIO DE 2' 02" CON VIDRIO CLARO DE 6MM	PZ	1,00	12710,00			1,00		12,710,00	0%	0%			\$	\$	\$	\$	12,710,00	\$	12,710,00
PUERTA DE 80"X28" EN ALUMINIO DE 2' 02" CON VIDRIO CLARO DE 6MM	PZ	1,00	6596,59			1,00		6,596,59	0%	0%			\$	\$	\$	\$	6,596,59	\$	6,596,59

*[Handwritten signature]*





MIL	6,00	326,85	1961,10	5,00	6,00	100%	0%	100%	\$	1.961,10	\$	-	\$	1.961,10	\$	-
M2	15,90	493,60	7548,24	15,90	15,90	100%	0%	100%	\$	7.848,24	\$	-	\$	7.848,24	\$	-
M3	6,99	441,60	3086,76	6,99	6,99	100%	0%	100%	\$	3.086,76	\$	-	\$	3.086,76	\$	-
M2	46,59	396,85	14298,87	46,59	46,59	100%	0%	100%	\$	14.298,87	\$	-	\$	14.298,87	\$	-
LOTE	1,00	2448,06	2448,06	1,00	1,00	100%	0%	100%	\$	2.448,06	\$	-	\$	2.448,06	\$	-
PZA	1,00	1835,00	1835,00	1,00	1,00	100%	0%	100%	\$	1.835,00	\$	-	\$	1.835,00	\$	-
M2	27,30	178,78	4880,69	27,30	27,30	100%	0%	100%	\$	4.880,69	\$	-	\$	4.880,69	\$	-
M2	27,30	737,32	20198,84	27,30	27,30	100%	0%	100%	\$	20.129,84	\$	-	\$	20.129,84	\$	-
M2	64,62	1606,02	103781,01	64,62	64,62	100%	0%	100%	\$	103.781,01	\$	-	\$	103.781,01	\$	-
PZ	1,00	5560,00	5560,00	1,00	1,00	100%	0%	100%	\$	5.560,00	\$	-	\$	5.560,00	\$	-
PZ	2,00	3240,00	6480,00	2,00	2,00	100%	0%	100%	\$	6.480,00	\$	-	\$	6.480,00	\$	-
PZ	1,00	6500,00	6500,00	1,00	1,00	100%	0%	100%	\$	6.500,00	\$	-	\$	6.500,00	\$	-
M2	6,60	788,77	5212,48	6,60	6,60	100%	0%	100%	\$	5.212,48	\$	-	\$	5.212,48	\$	-
M2	132,00	99,32	7630,24	132,00	132,00	100%	0%	100%	\$	7.630,24	\$	-	\$	7.630,24	\$	-
LOTE	1,00	151833,00	151833,00	1,00	1,00	100%	0%	100%	\$	151.833,00	\$	-	\$	151.833,00	\$	-
M2	130,10	43,38	5658,13	130,10	130,10	100%	0%	100%	\$	5.628,13	\$	-	\$	5.628,13	\$	-
VIAJE	9,00	1893,78	11122,68	9,00	9,00	100%	0%	100%	\$	11.122,68	\$	-	\$	11.122,68	\$	-
M2	47,50	16,60	713,76	47,50	47,50	100%	0%	100%	\$	713,76	\$	-	\$	713,76	\$	-
LOTE	1,00	4872,78	4872,78	1,00	1,00	100%	0%	100%	\$	4.872,78	\$	-	\$	4.872,78	\$	-
PZ	1,00	974,56	974,56	1,00	1,00	100%	0%	100%	\$	974,56	\$	-	\$	974,56	\$	-
LOTE	1,00	12877,13	12877,13	1,00	1,00	100%	0%	100%	\$	12.877,13	\$	-	\$	12.877,13	\$	-
M2	17,25	162,65	2805,89	17,25	17,25	100%	0%	100%	\$	2.805,89	\$	-	\$	2.805,89	\$	-
PZ	2,00	974,56	1949,12	2,00	2,00	100%	0%	100%	\$	1.949,12	\$	-	\$	1.949,12	\$	-
PZ	2,00	649,70	1299,40	2,00	2,00	100%	0%	100%	\$	1.299,40	\$	-	\$	1.299,40	\$	-
PZ	1,00	2436,39	2436,39	1,00	1,00	100%	0%	100%	\$	2.436,39	\$	-	\$	2.436,39	\$	-
MIL	10,00	397,45	3974,50	10,00	10,00	100%	0%	100%	\$	3.974,50	\$	-	\$	3.974,50	\$	-
M2	12,00	368,90	4426,80	12,00	12,00	100%	0%	100%	\$	4.426,80	\$	-	\$	4.426,80	\$	-
M2	15,90	1078,12	17142,11	15,90	15,90	100%	0%	100%	\$	17.142,11	\$	-	\$	17.142,11	\$	-
MIL	7,50	314,84	2361,30	7,50	7,50	100%	0%	100%	\$	2.361,30	\$	-	\$	2.361,30	\$	-
M2	28,40	284,25	8072,70	28,40	28,40	100%	0%	100%	\$	8.072,70	\$	-	\$	8.072,70	\$	-
M2	28,00	278,87	8004,03	28,00	28,00	100%	0%	100%	\$	8.004,03	\$	-	\$	8.004,03	\$	-

DESCRIPCIÓN	M2	6,40	789,37	6034,07	0,00	0%	0%	0%	\$	0%	\$	\$	\$
MURO DE DURECK CARBON	M2	6,40	789,37	6034,07									6.034,07
Instalación y colocación de alambres R11 de fibra de vidrio	M2	64,00	86,34	5204,00									5.206,03
REVELACION DE FRIGOS EXISTENTES	M2	47,00	150,00	7050,00									7.050,00
SUMINISTRO Y COLOCACION DE CERAMICA	M2	47,00	632,47	29736,09									29.726,09
SUMINISTRO Y COLOCACION DE ZOCLO A BASE DE CERAMICA DE 10CM	M2	77,00	132,49	10201,73									10.201,73
SUMINISTRO Y APLICACION DE PINTURA	M2	129,00	69,32	7444,32									7.474,32
BARCELLENIA													
BIERTA DE 1025307 Y FIO LATADEL DE 30740 EN ALUMINIO DEL 2º EN ALUMINIO DE 2º OZ CON VENTANAS CORREDEAS DE 1" EN ALUMINIO DE 2º OZ CON VENTANAS CLARAS DE 60MM	PZ	2,00	9385,68	18773,16									18.773,16
ELECTRIFICACION	PZ	1,00	1843,20	1843,20									1.843,20
SUMINISTRO Y COLOCACION DE SALIDA PARA TOMACORRIENTE	PZ	6,00	537,44	3224,64									3.224,64
SUMINISTRO Y COLOCACION DE SALIDA PARA ILUMINACION	PZ	3,00	537,44	1612,32									1.612,32
SUMINISTRO Y COLOCACION DE LAMPARA EN SALA DE JUNTAS CONSTRUIA REGO/ABCB	PZ	2,00	2611,79	6262,68									5.263,69
SUMINISTRO Y COLOCACION DE SPOT INTERIOR	PZ	1,00	1028,84	1028,84									1.028,84
SUMINISTRO DE SALIDA PARA ARIESPJT	PZ	2,00	2438,29	4876,58									4.872,78
Voz y datos													
SUMINISTRO Y COLOCACION DE SALIDA PARA TELEFONIA	PZ	6,00	427,88	2567,28									2.567,88
GUIZAS													
SUMINISTRO E INSTALACION DE MHRIPJT DE 1 TON	PZ	2,00	21297,08	42594,17									42.594,17
CONSTRUCCION EXTERIOR													
IMPERMEABILIZACION A BASE DE PAPEL MINERALIZADO	M2	15,00	188,32	2824,80									2.824,80
APLUMADO A BASE DE LUMBRE ACABADO FINO	M2	13,00	178,78	2326,34									3.218,04
COLOCACION DE DUCTOS PARA VENTILACION DE CALDERA	LOTE	1,00	10600,00	10600,00									10.600,00
ESCALERA MARINA	LOTE	1,00	5970,05	5970,05									5.970,05
LIMPIEZA													
LIMPIEZA GRUESA DURANTE EL PROCESO DE LA OBRA	M2	47,30	43,26	2046,28									2.046,20
RETIRO DE ESCORRO PRODUCTO DE LA OBRA	VALE	3,00	1853,78	5561,34									5.561,34
TOTAL				\$ 1.639.367,83					\$ 650.488,40		\$ 211.157,31	\$ 871.583,71	\$ 766.804,19
									39,70%		13,59%	53,20%	46,80%

Vb. Bo.

Ingeniero Carlos Vargas Oriaga  
Residente de Obra

Ingeniero Carlos Vargas Oriaga  
Residente de Obra

Ing. José Luis Rodríguez Hernández  
Diseños y Construcciones Chiles S.A. de C.V. DICSA



# FOTOGRAFÍA

CONTRATISTA:	DISEÑOS Y CONSTRUCCIONES CIVILES S.A. DE C.V.	DIRECCION:	AVE. ZARCO N° 2427, COL. ZARCO		ESTIMACION
OBRA:	REMODELACION Y REHABILITACION DEL AREA DE "ATENCION Y QUEJAS" Y AREA DE CALDERA Y BODEGA, DE LAS OFICINAS CENTRALES Y SUS ACCESORIOS	ESTADO:	CHIHUAHUA	MUNICIPIO:	CHIHUAHUA
CONTRATO:	N/A	CONSTRUCCION INTERIOR	SUBPARTIDA:	ACABADOS	DEL: 09/04/2020
		PARTIDA:	HOJA: 2	DE: 3	AL: 27/04/2020
CLAVE	CONCEPTO				

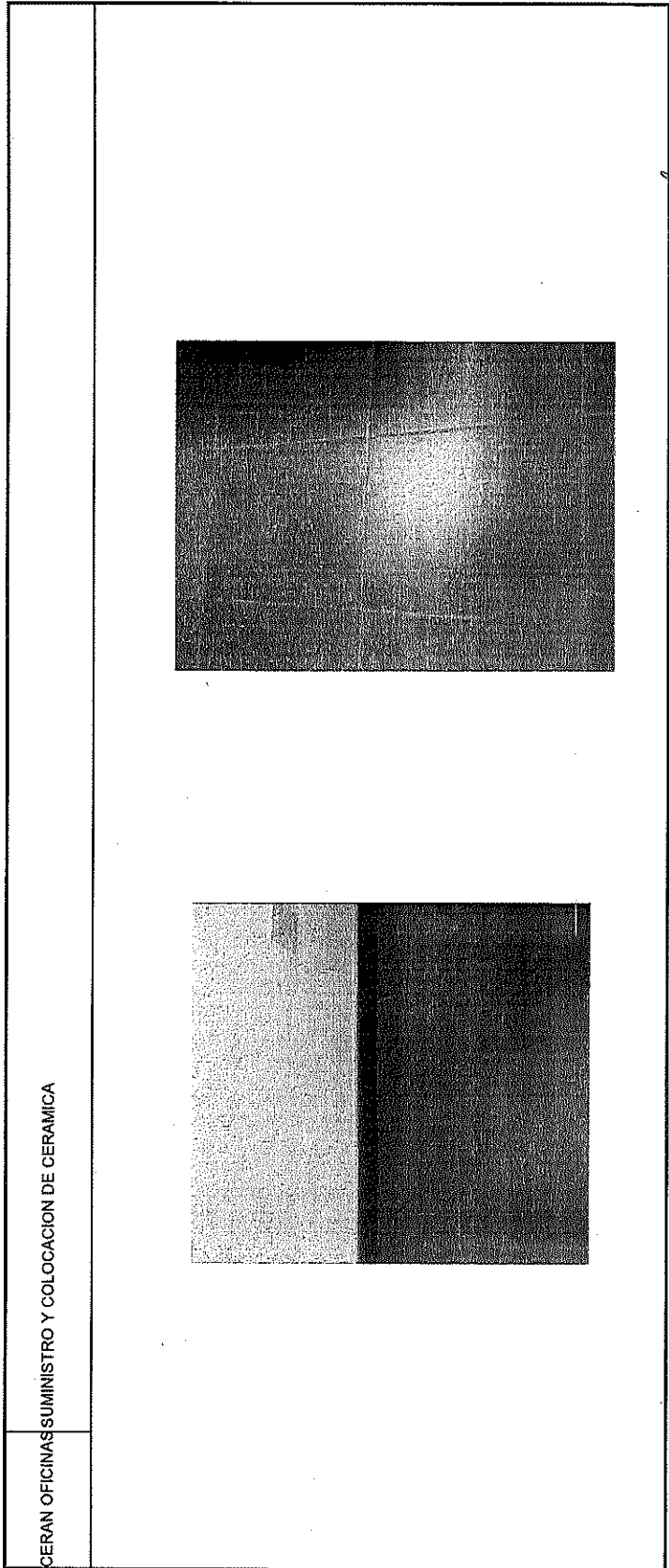

Elaboró

  
**Arq. Carlos Vargas Ortega**  
 Residente de Obra

Autorizo

  
**Arq. Carlos Olivas Salcedo**  
 Supervisor de Obra

Vo. Bo.

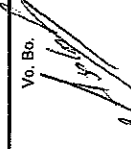
  
**Ing. José Luis Rodríguez Hernández**  
 Diseños y Construcciones Cíviles S.A de C.V. DICSA

# CROQUIS

CONTRATISTA:	DISEÑOS Y CONSTRUCCIONES CIVILES S.A. DE C.V.	DIRECCION:	AVE. ZARCO N° 2427, COL. ZARCO		ESTIMACION
OBRA:	REMODELACION Y REHABILITACION DEL AREA DE "ATENCIÓN Y QUEJAS" Y AREA DE CALDERA Y BODEGA, DE LAS OFICINAS CENTRALES Y SUS ACCESORIOS	CIUDAD:	CHIHUAHUA	MUNICIPIO:	CHIHUAHUA
	CONTRATO:			HOJA: 3	DEL: 08/04/2020
	N/A	PARTIDA:		ACABADOS	AL: 27/04/2020
		CONSTRUCCION INTERIOR	SUBPARTIDA:		FECHA: 27/04/2020
			DE: 3		

CLAVE	CONCEPTO
-------	----------

CERAN OFICINAS SUMINISTRO Y COLOCACION DE CERMICA

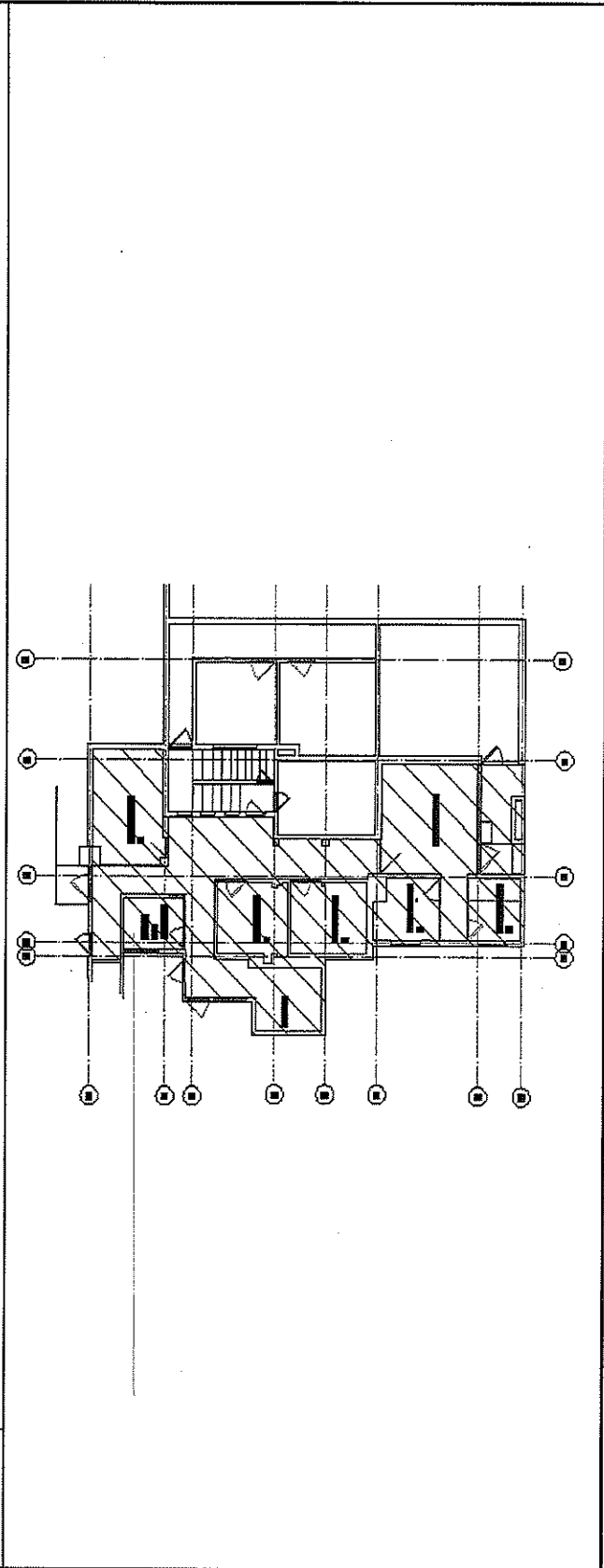

Elaboró

*Carlos Vargas Orta*  
 Arq. Carlos Vargas Orta  
 Residente de Obra

Autorizo

*Jose Luis Rodriguez Hernandez*  
 Ing. Jose Luis Rodriguez Hernandez  
 Supervisor de Obra

Vo. Bo.

Ing. Jose Luis Rodriguez Hernandez  
 Diseños y Construcciones Civiles S.A. de C.V. DICSA

**NÚMEROS GENERADORES**

CONTRATISTA:	DISEÑOS Y CONSTRUCCIONES CIVILES S.A. DE C.V.				DIRECCION:					AVE. ZARCO N° 2427, COL. ZARCO			ESTIMACION		
OBRA:	REMODELACION Y REHABILITACION DEL AREA DE "ATENCION Y QUEJAS" Y AREA DE CALDERA Y BODEGA, DE LAS OFICINAS CENTRALES Y SUS ACCESORIOS				ESTADO:					CHIHUAHUA			4		
	CONTRATO: N/A				PARTIDA:					SUBPARTIDA:			DEL: 08/04/2020		
					CONSTRUCCION INTERIOR					ACABADOS			AL: 27/04/2020		
					LOCALIZACION					HOJA: 1			FECHA: 27/04/2020		
					EJE					DE: 3					
					EJE					LARGO			ML		
					EJE					ANCHO			ALTO		
					EJE					TRANO			UNIDAD		
CLAVE	CONCEPTO												TOTAL		
ZOCLO 10	SUMINISTRO Y COLOCACION DE ZOCLO A BASE DE CERAMICA DE 10' CM									105,40			ML		
TOTAL										105,40					

Elaboró: *Carlos Vargas Ortega*  
 Residente de Obra

Autorizo

*Ing. José Luis Rodríguez Hernández*  
 Diseños y Construcciones Civiles S.A de C.V. DICSA

# FOTOGRAFÍA

CONTRATISTA:	DISEÑOS Y CONSTRUCCIONES CIVILES S.A. DE C.V.		DIRECCION:	AVE. ZARCO N° 2427, COL. ZARCO		ESTIMACION	4	
OBRA:	REMODELACION Y REHABILITACION DEL AREA DE "ATENCION Y QUEJAS" Y AREA DE CALDERA Y BODEGA, DE LAS OFICINAS CENTRALES Y SUS ACCESORIOS		ESTADO:	CHIHUAHUA		DEL:	08/04/2020	
	CONTRATO:	N/A	PARTIDA:			AL:	27/04/2020	
			CONSTRUCCION INTERIOR	SUBPARTIDA:	ACABADOS	FECHA:	27/04/2020	
				HOJA: 2				
				DE: 3				
CLAVE	CONCEPTO							

ZOCLO 10	SUMINISTRO Y COLOCACION DE ZOCLO A BASE DE CERAMICA DE 10 CM
----------	--

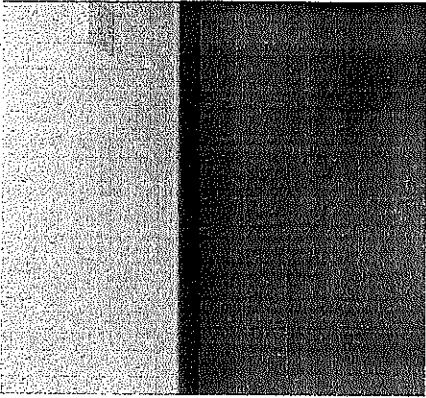

Elaboró

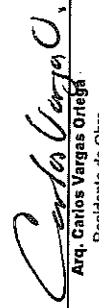
  
**Arq. Carlos Vargas Ortega**  
 Residente de Obra

Autorizó

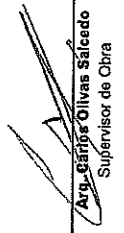
  
**Arq. Carlos Olivas Salcedo**  
 Supervisor de Obra

Vo. By



**Ing. José Luis Rodríguez Hernández**  
 Diseños y Construcciones Civiles S.A. de C.V. DICSA

# CROQUIS

CONTRATISTA:	DISEÑOS Y CONSTRUCCIONES CIVILES S.A. DE C.V.	DIRECCION:	AVE. ZARCO N° 2427, COL. ZARCO		ESTIMACION
OBRA:	REMODELACION Y REHABILITACION DEL AREA DE "ATENCION Y QUEJAS" Y AREA DE CALDERA Y BODEGA, DE LAS OFICINAS CENTRALES Y SUS ACCESORIOS	CIUDAD:	CHIHUAHUA	MUNICIPIO:	CHIHUAHUA
	CONTRATO:	PARTIDA:	CONSTRUCCION INTERIOR	HOJA: 3	DEL: 08/04/2020
	N/A		SUBPARTIDA:	ACABADOS	AL: 27/04/2020
				DE: 3	FECHA: 27/04/2020

CLAVE	CONCEPTO
-------	----------

ZOCLO 10	SUMINISTRO Y COLOCACION DE ZOCLO A BASE DE CERAMICA DE 10 CM
----------	--

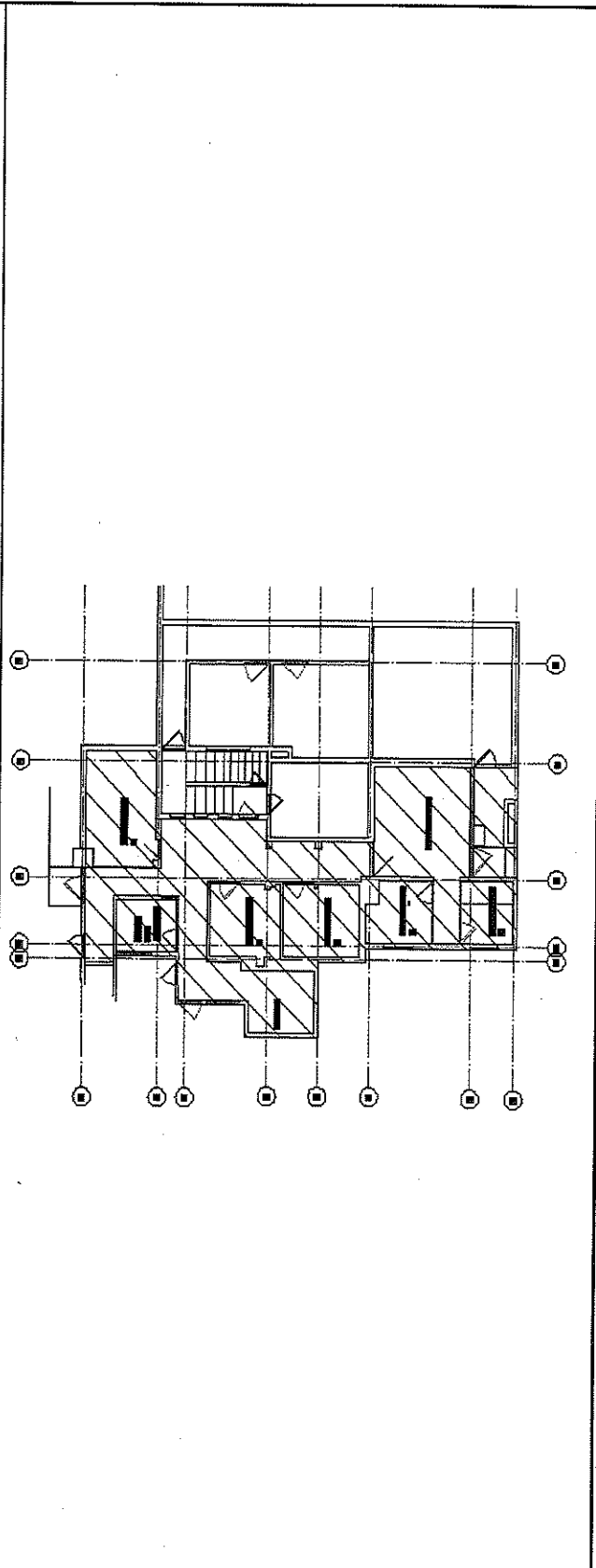

Elaboró

*Carlos Vargas Ortega*  
 Av. Carlos Vargas Ortega  
 Residente de Obra

Autorizó

*Arg. Carlos Olivas Salcedo*  
 Supervisor de Obra

Vo. Bo. *[Signature]*

Ing. Jose Luis Rodriguez Hernández  
 Diseños y Construcciones Civiles S.A de C.V. DICSA



# NÚMEROS GENERADORES

CONTRATISTA:	DISEÑOS Y CONSTRUCCIONES CIVILES S.A. DE C.V.		DIRECCION:	AVE. ZARCO N° 2427, COL. ZARCO		ESTIMACION	4	
OBRA:	REMODELACION Y REHABILITACION DEL AREA DE "ATENCION Y QUEJAS" Y AREA DE CALDERA Y BODEGA, DE LAS OFICINAS CENTRALES Y SUS ACCESORIOS		ESTADO:	CHIHUAHUA	MUNICIPIO:	CHIHUAHUA	DEL:	09/04/2020
CONTRATO:	PARTIDA:	CONSTRUCCION INTERIOR	SUBPARTIDA:	ACABADOS	HOJA:	1	AL:	27/04/2020
N/A					DE:	3	FECHA:	27/04/2020

CLAVE	CONCEPTO	LOCALIZACION			LARGO	ANCHO	ALTO	M2	UNIDAD	TOTAL
		EJE	EJE	TRAMO						
1.36	SUMINISTRO Y APLICACION DE PINTURA							130,10	m2	130,10
				PALFON MUROS						
				A	61,50	2,20		135,30	m2	135,30
				B	1,00	2,20		2,20	m2	2,20
				C	13,50	2,20		29,70	m2	29,70
				D	1,50	2,20		3,30	m2	3,30
				E	24,00	2,20		52,80	m2	52,80
				F	1,50	2,20		3,30	m2	3,30
				G	4,46	2,20		9,80	m2	9,80

<b>TOTAL</b>	m2	<b>366,50</b>
--------------	----	---------------

Vo.Bo

Autorizo

Elaboró

*[Signature]*  
Arq. Carlos Olivas Salcedo  
Supervisor de Obra

*[Signature]*  
Arq. Carlos Vargas Ortega  
Residente de Obra

Ing. José Luis Rodríguez Hernández  
Diseños y Construcciones Civiles S.A. de C.V. DICSA

# FOTOGRAFÍA

CONTRATISTA:	DISEÑOS Y CONSTRUCCIONES CIVILES S.A. DE C.V.	DIRECCION:	AVE. ZARCO N° 2427, COL. ZARCO		ESTIMACION
OBRA:	REMODELACION Y REHABILITACION DEL AREA DE "ATENCION Y QUEJAS" Y AREA DE CALDERA Y BODEGA, DE LAS OFICINAS CENTRALES Y SUS ACCESORIOS	ESTADO:	CHIHUAHUA	MUNICIPIO:	CHIHUAHUA
CONTRATO:	N/A	CONSTRUCCION INTERIOR	SUBPARTIDA:	ESCALERAS	DEL: 08/04/2020
		PARTIDA:	HOJA: 2	FECHA:	27/04/2020
CLAVE	CONCEPTO				

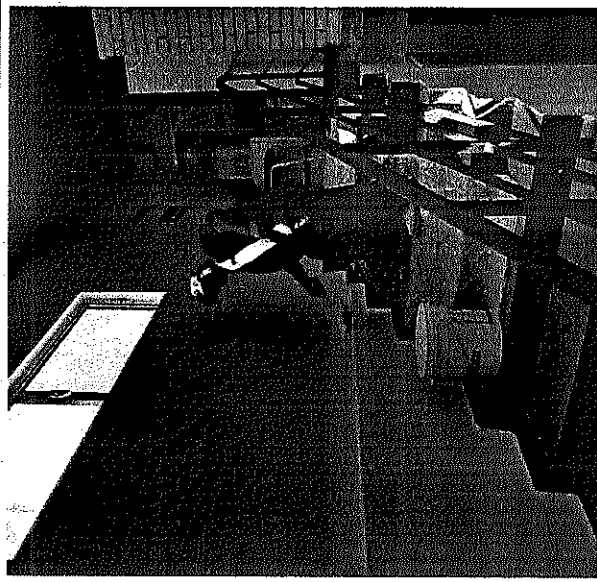
1,36	SUMINISTRO Y APLICACIÓN DE PINTURA	
		

Elaboró

  
**Arq. Carlos Vargas Ortíz**  
 Residente de Obra

Autorizó

  
**Arq. Carlos Olivas Salcedo**  
 Supervisor de Obra

Vo. Bo.

  
**Ing. Jose Luis Rodriguez Hernández**  
 Diseños y Construcciones Civiles S.A de C.V. DICSA

# CROQUIS

CONTRATISTA:	DISEÑOS Y CONSTRUCCIONES CIVILES S.A. DE C.V.		DIRECCION:	AVE. ZARCO N° 2427, COL. ZARCO		ESTIMACION	4
OBRA:	REMEDIACION Y REHABILITACION DEL AREA DE "ATENCION Y QUEJAS" Y AREA DE CALDERA Y BODEGA, DE LAS OFICINAS CENTRALES Y SUS ACCESORIOS		CIUDAD:	CHIHUAHUA	MUNICIPIO:	CHIHUAHUA	DEL: 09/04/2020
CONTRATO:		N/A	CONSTRUCCION INTERIOR	SUBPARTIDA:	ACABADOS	AL: 27/04/2020	FECHA: 27/04/2020
			PARTIDA:	HOJA: 3	DE: 3		

CLAVE	CONCEPTO
-------	----------

1,36	SUMINISTRO Y APLICACIÓN DE PINTURA
------	------------------------------------

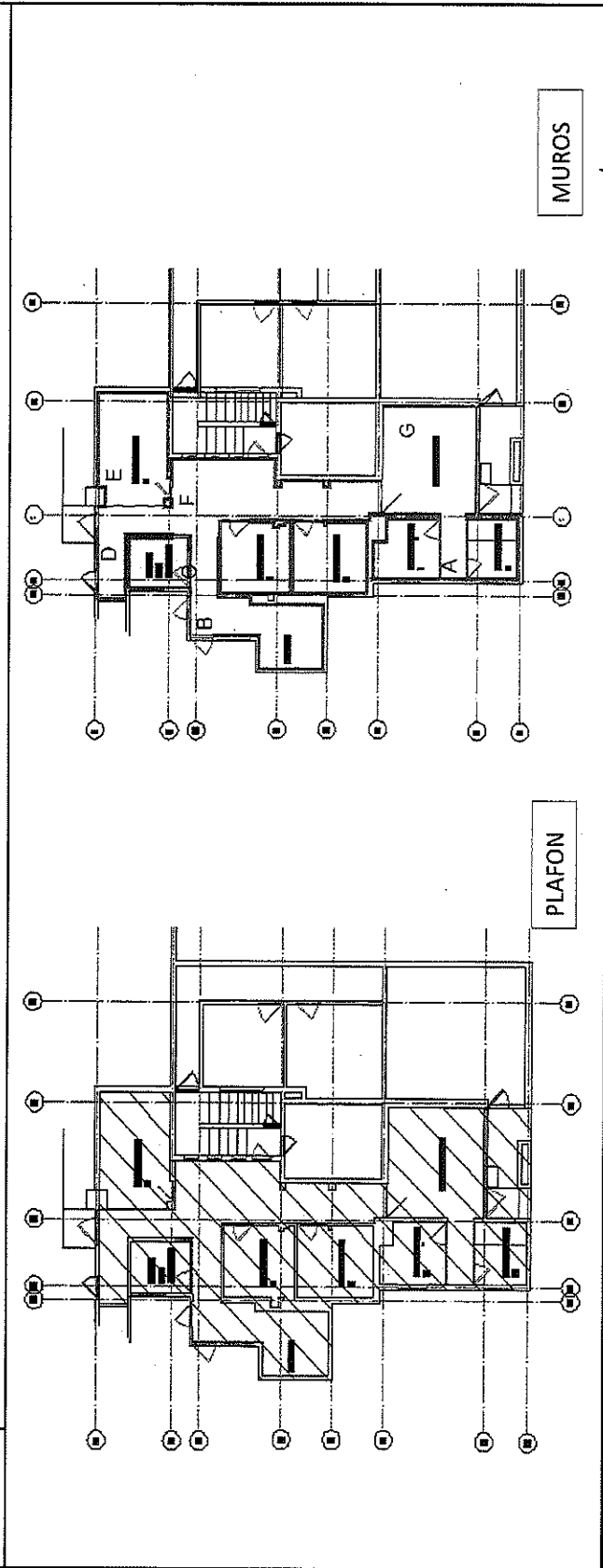

Elaboró

Autorizó

Vo. Bo.

  
 Arq. Carlos Vaigas Ortega  
 Residente de Obra

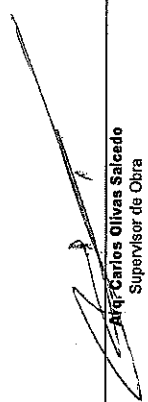
  
 Arq. Carlos Olivas Salcedo  
 Supervisor de Obra

Ing. Jose Luis Rodríguez Hernández  
 Diseños y Construcciones Civiles S.A de C.V. DICSA

# NÚMEROS GENERADORES

CONTRATISTA:	DISEÑOS Y CONSTRUCCIONES CIVILES S.A. DE C.V.		DIRECCION:		AVE. ZARCO N° 2427, COL. ZARCO				ESTIMACION		
	REMODELACION Y REHABILITACION DEL AREA DE "ATENCION Y QUEJAS" Y AREA DE CALDERA Y BODEGA, DE LAS OFICINAS CENTRALES Y SUS ACCESORIOS		ESTADO:	CONSTRUCCION INTERIOR	CHIHUAHUA	MUNICIPIO:	CHIHUAHUA	HOJA: 1	DE: 2	UNIDAD	TOTAL
OBRA:	CONTRATO:		PARTIDA:		SUBPARTIDA:		TRABAJOS EN BAÑO		DEL:	AL:	FECHA:
	N/A								08/04/2020	27/04/2020	27/04/2020
CLAVE	CONCEPTO	LOCALIZACION			LARGO	ANCHO	ALTO	LOTE	UNIDAD	TOTAL	
		EJE	EJE	TRAMO							
DESM1	DESMONTAR JUEGO DE SANITARIOS							1,00	LOTE	1,00	
<b>TOTAL</b>									<b>LOTE</b>	<b>1,00</b>	

Elaboró

*Carlos Vargas O.*  
 Arq. Carlos Vargas Ortega  
 Residente de Obra

Autorizó

*Jose Luis Rodriguez Hernandez*  
 Ing. Jose Luis Rodriguez Hernández  
 Diseños y Construcciones Civiles S.A. de C.V. DICSA

Vo.Bo

# CROQUIS

CONTRATISTA:	DISEÑOS Y CONSTRUCCIONES CIVILES S.A. DE C.V.		DIRECCION:	AVE. ZARCO N° 2427, COL. ZARCO		ESTIMACION	4
OBRA:	REMODELACION Y REHABILITACION DEL AREA DE "ATENCION Y QUEJAS" Y AREA DE CALDERA Y BODEGA, DE LAS OFICINAS CENTRALES Y SUS ACCESORIOS		CIUDAD:	CHIHUAHUA	MUNICIPIO:	CHIHUAHUA	DEL: 06/04/2020
	CONTRATO:	N/A	CONSTRUCCION INTERIOR	SUBPARTIDA:	TRABAJOS EN BAÑO	AL: 27/04/2020	FECHA: 27/04/2020
				HOJA: 2	DE: 2		

CLAVE	CONCEPTO
-------	----------

DESM1	DESMTAR JUEGO DE SANITARIOS
-------	-----------------------------

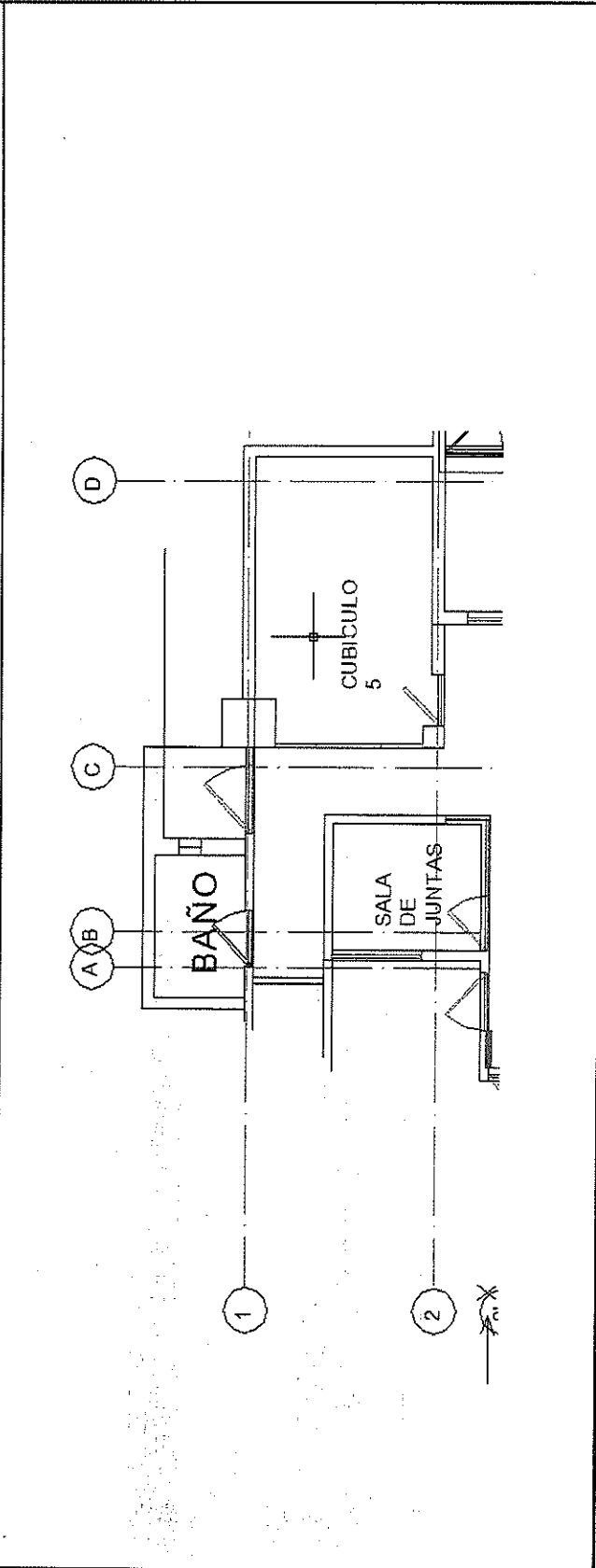

Elaboró

*Carlos Vargas*  
 Arq. Carlos Vargas Ortega  
 Residente de Obra

Autorizo

*Jose Luis Rodriguez Hernandez*  
 Ing. Jose Luis Rodríguez Hernández  
 Supervisor de Obra

Vo. By.

Ing. Jose Luis Rodríguez Hernández  
 Diseños y Construcciones Civiles S.A de C.V. DICSA

## NÚMEROS GENERADORES

CONTRATISTA:	DISEÑOS Y CONSTRUCCIONES CIVILES S.A. DE C.V.			DIRECCION:	AVE. ZARCO N° 2427, COL. ZARCO				ESTIMACION
OBRA:	REMODELACION Y REHABILITACION DEL AREA DE ATENCION Y QUEJAS Y AREA DE CALDERA Y BODEGA, DE LAS OFICINAS CENTRALES Y SUS ACCESORIOS					CHIHUAHUA	MUNICIPIO:	CHIHUAHUA	4
CONTRATO:	N/A		PARTIDA:			ESTADO:	CHIHUAHUA		DEL: 08/04/2020
CLAVE	CONCEPTO	LOCALIZACION		ESTADO		CONSTRUCCION INTERIOR	TRABAJOS EN BAÑO	HOGAR: 1	AL: 27/04/2020
INST SANIT	INSTALACION DE SANITARIOS	EJE	EJE	LARGO	ANCHO	ALTO	LOTE	DE: 3	FECHA: 27/04/2020
							1.00		LOTE
									TOTAL 1.00

Elaboró

*Carlos Vargas Ortega*  
 Ing. Carlos Vargas Ortega  
 Residente de Obra

Autorizó

*[Signature]*  
 Ing. José Luis Rodríguez Hernández  
 Diseños y Construcciones Cíviles S.A. de C.V. DICSA

TOTAL	LOTE	LOTE
1.00	1.00	1.00

Verbo

# FOTOGRAFÍA

CONTRATISTA:	DISEÑOS Y CONSTRUCCIONES CIVILES S.A. DE C.V.	DIRECCION:	AVE. ZARCO N° 2427, COL. ZARCO	ESTIMACION
OBRA:	REMODELACION Y REHABILITACION DEL AREA DE "ATENCION Y QUEJAS" Y AREA DE CALDERA Y BODEGA, DE LAS OFICINAS CENTRALES Y SUS ACCESORIOS	ESTADO:	CHIHUAHUA	4
CONTRATO:	N/A	CONSTRUCCION INTERIOR	MUNICIPIO: CHIHUAHUA	DEL: 08/04/2020
		PARTIDA:	TRABAJOS EN BANO	AL: 27/04/2020
			HOJA: 2	FECHA: 27/04/2020
			DE:3	

CLAVE	CONCEPTO
INST SANIT	INSTALACION DE SANITARIOS

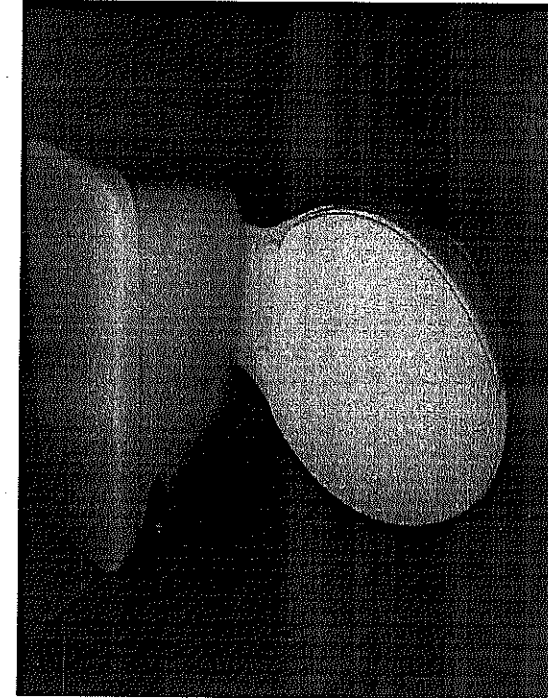
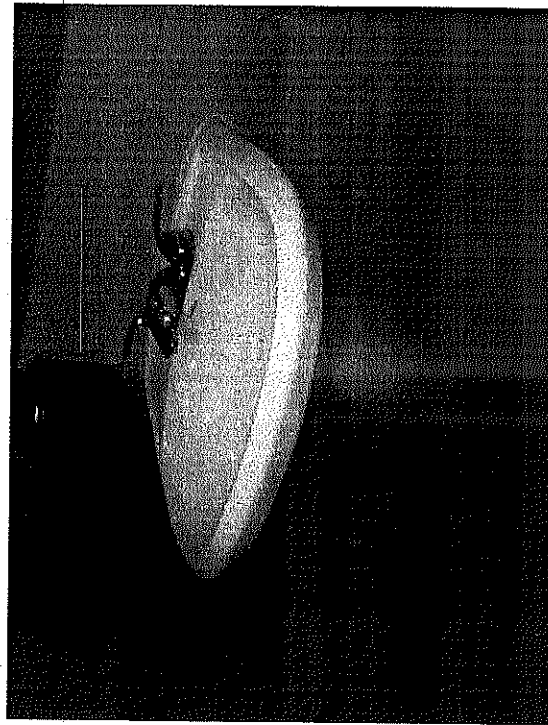

Elaboró

*Carlos Vargas Ortega*  
**Arg. Carlos Vargas Ortega**  
 Residente de Obra

Autentizó

*Agro. Carlos Olivas Salcedo*  
**Agro. Carlos Olivas Salcedo**  
 Supervisor de Obra

Vo. Bo.

*Ing. Jose Luis Rodriguez Hernandez*

**Ing. Jose Luis Rodriguez Hernandez**  
 Diseños y Construcciones Civiles S.A de C.V. DICSA

# CROQUIS

CONTRATISTA:	DISEÑOS Y CONSTRUCCIONES CIVILES S.A. DE C.V.	DIRECCION:	AVE. ZARCO N° 2427, COL. ZARCO	ESTIMACION	
OBRA:	REMEDIACION Y REHABILITACION DEL AREA DE "ATENCION Y QUEJAS" Y AREA DE CALDERA Y BODEGA, DE LAS OFICINAS CENTRALES Y SUS ACCESORIOS	CIUDAD:	CHIHUAHUA	MUNICIPIO:	CHIHUAHUA
CONTRATO:	N/A	PARTIDA:	CONSTRUCCION INTERIOR	TRABAJOS EN BAÑO	HOJA: 3
				DE: 3	

CLAVE	CONCEPTO
-------	----------

INST SANIT	INSTALACION DE SANITARIOS
------------	---------------------------

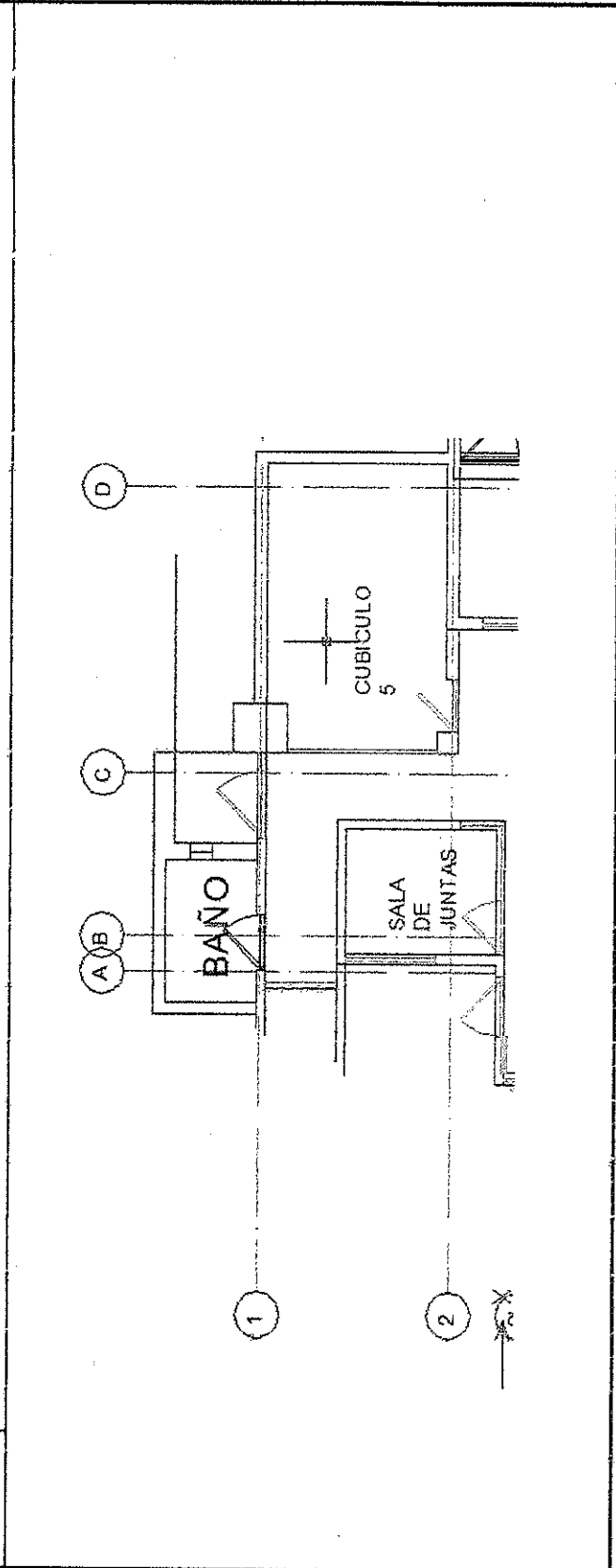

Elaboró

*Carlos Vargas Ortega*  
Arq. Carlos Vargas Ortega  
Residente de Obra

Autorizó

*Ing. José Luis Rodríguez Hernández*  
Arq. José Luis Rodríguez Hernández  
Supervisor de Obra

Vc. By

*Ing. José Luis Rodríguez Hernández*

Arq. José Luis Rodríguez Hernández  
Diseños y Construcciones Civiles S.A. de C.V. DIC SA





# FOTOGRAFÍA

CONTRATISTA:	DISEÑOS Y CONSTRUCCION ES CIVILES S.A. DE C.V.		DIRECCION:	AVE. ZARCO N° 2427, COL. ZARCO		ESTIMACION	
OBRA:	REMEDIACION Y REHABILITACION DEL AREA DE ATENCION Y QUEJAS Y AREA DE CALDERA Y BODEGA DE LAS OFICINAS CENTRALES Y SUS ACCESORIOS		ESTADO:	CHIHUAHUA	MUNICIPIO:	CHIHUAHUA	4
	CONTRATO:	N/A	CONSTRUCCION INTERIOR	SUBPARTIDA:	TRABAJOS EN BARRIO	DEL:	08/04/2020
						AL:	27/04/2020
						FECHA:	27/04/2020
CLAVE	CONCEPTO						
SUM CANIT	SUMINISTRO DE SANITARIOS						

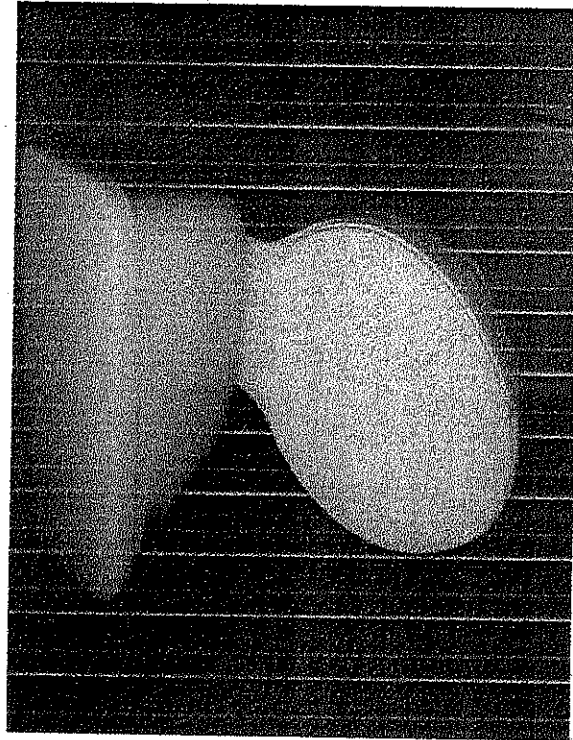

Elaboró:

  
 Arq. Carlos Vargas Garza  
 Residente de Obra

Autorizó:

  
 Arq. Carlos Olivas Salcedo  
 Supervisor de Obra

V. Bo.

  
 Ing. Jose Luis Rodriguez Hernandez  
 Diseños y Construcción: Civiles S.A de C.V. DICS-A

# CROQUIS

CONTRATISTA:	DISEÑOS Y CONSTRUCCIONES CIVILES S.A. DE C.V.	DIRECCIÓN:	AVE. ZARCO N° 2427, CDL. ZARCO		ESTIMACION
C.B.A.:	REMODELACION Y REHABILITACION DEL AREA DE "ATENCION Y CUEJAS" Y AREA DE CALDERA Y BODEGA, DE LAS OFICINAS CENTRALES Y SUS ACCESORIOS	CIUDAD:	CHIHUAHUA	MUNICIPIO:	4
CONTRATO:		CONSTRUCCION:	CHIHUAHUA	HOJA: 3	DEL: 08/04/2020
	N/A	INTERIOR		TRABAJO EN BAÑO	AL: 27/04/2020
CLAVE			SUBPARTIDA:	DE: 3	FECHA: 27/04/2020

CONCEPTO

SUMINISTRO DE SANITARIOS

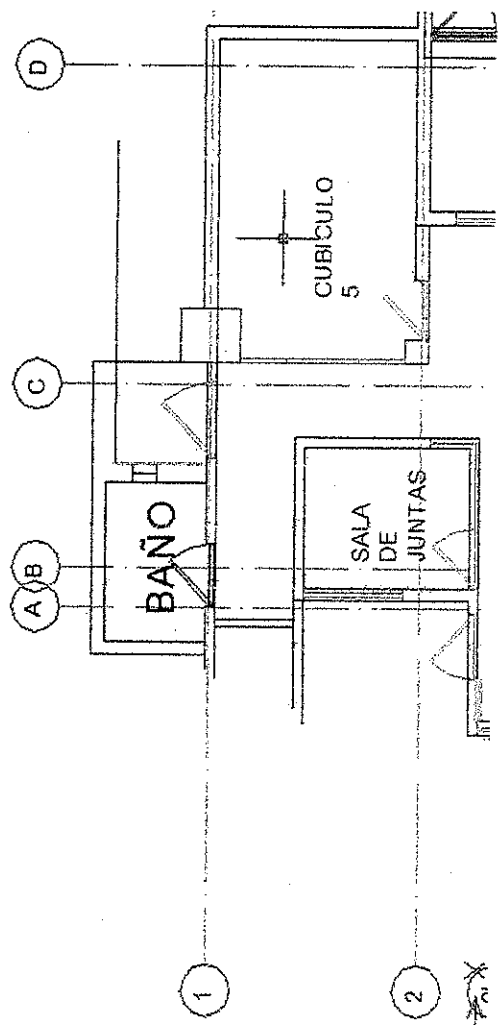

Elaboró

*Carlos Vergas Orta*  
Arq. Carlos Vergas Orta  
Residente de Obra

Auto/zo

*Carlos Olivas Salcedo*  
Arq. Carlos Olivas Salcedo  
Supervisor de Obra

Vc. Bo.

*Jose Luis R. Arizaga Hernandez*

Ing. Jose Luis R. Arizaga Hernández  
Diseños y Construcción: Civiles S.A. de C.V. DICS A

**NÚMEROS GENERADORES**

CONTRATISTA:	DISEÑOS Y CONSTRUCCIONES CIVILES S.A. DE C.V.			DIRECCION:		AVE. ZARCO N° 2427, C3L. ZARGO			ESTIMACION		
	OBRA:	REMEDIACION Y REHABILITACION DEL AREA DE "ATENCION Y QUEJAS" Y AREA DE CALDERA Y BODEGA, DE LAS OFICINAS CENTRALES Y SUS ACCESORIOS			ESTADO:		CHIHUAHUA		4		
		CONTRATO:	PARTIDA:			CONSTRUCCION INTERIOR		MUNICIPIO: CHIHUAHUA		DEL: 08/04/2020	
CLAVE	CONCEPTO	EJE	LOGARIZACION	LARGO	ALTO	LOTE	UNIDAD	TOTAL	AL: 27/04/2020	FECHA: 27/04/2020	
SUMAS	SUMINISTRO DE LAVABO									LOTE	TOTAL
						1.00	LOTE	1.00			
							TOTAL	LOTE	1.00		

Elaboró
Autógrfo

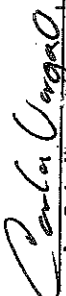

**Carlos Vargas Méndez**  
Arq. Carlos Vargas Méndez  
Residente de Obra

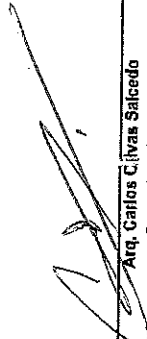

**Carlos Cervera Salcedo**  
Arq. Carlos Cervera Salcedo  
Supervisor de Obra

Vo.Bo

**Ing. Jose Luis Rodríguez Hernández**  
Diseños y Construcciones Civiles S.A. de C.V. DICS/A

# FOTOGRAFÍA

CONTRATISTA:	DISEÑOS Y CONSTRUCCIONES CIVILES S.A. DE C.V.	DIRECCIÓN:	AVE. ZARCO N° 2427, COL. ZARCO		ESTIMACIÓN
OBRA:	REMODELACION Y REHABILITACION DEL AREA DE ATENCION Y QUEJAS Y AREA DE CALDERA Y BODEGA, DE LAS OFICINAS CENTRALES Y SUS ACCESORIOS	ESTADO:	CHIHUAHUA	MUNICIPIO:	4
CONTRATO:	N/A	CONSTRUCCION INTERIOR	CHIHUAHUA	TRABAJOS EN BANO	DEL: 08/04/2020
		PARTIDA:	SUBPARTIDA:	HOJA: 2	AL: 27/04/2020
				DE: 3	FECHA: 27/04/2020
CLAVE	CONCEPTO				

SUM LAV SUMINISTRO DE LAVABO

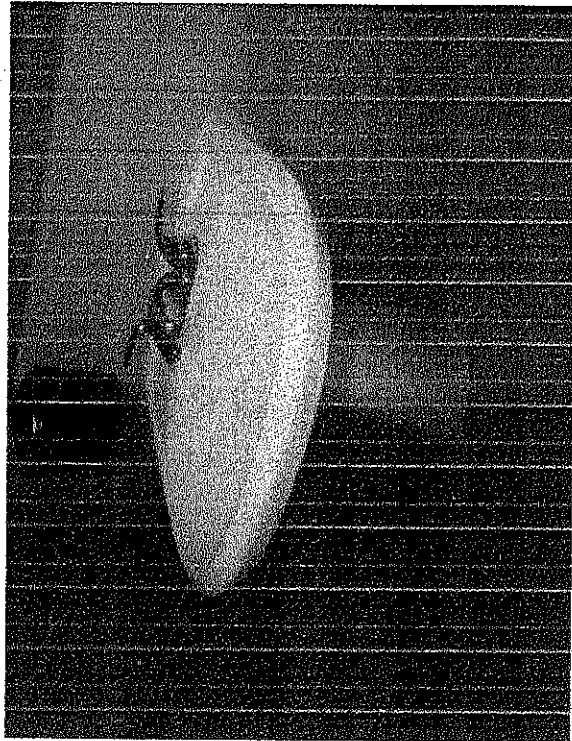

Elaboró

*Carlos Cepeda*  
 Ing. Carlos Vargas Ortíz  
 Residente de Obra

Auto/izo

*Jose Luis*  
 Ing. Jose Luis B. Arriaga Hernández  
 Supervisor de Obra

Vc. Bo.

Diseños y Construcción: Civiles S.A. de C.V. DICS A

# CROQUIS

CONTRATISTA:	DISEÑOS Y CONSTRUCCIONES CIVILES S.A. DE C.V.	DIRECCION:	AVE. ZARCO N° 2427, COL. ZARCO		ESTIMACION
OBRA:	REMODELACION Y REHABILITACION DEL AREA DE "ATENCION Y CUEJAS" Y AREA DE CALDERA Y BOREGA, DE LAS OFICINAS CENTRALES Y SUS ACCESORIOS	CIUDAD:	CHIHUAHUA	MUNICIPIO:	CHIHUAHUA
CONTRATO:	N/A	CONSTRUCCION:	INTERIOR	TRABAJOS EN BAÑO	DEL: 08/04/2020 AL: 27/04/2020
CLAVE		PARTIDA:		HOJA: 3	FECHA: 27/04/2020
		SUBPARTIDA:		DE: 3	

CONCEPTO	
----------	--

SUM LAV	SUMINISTRÓ DE LAVABO
---------	----------------------

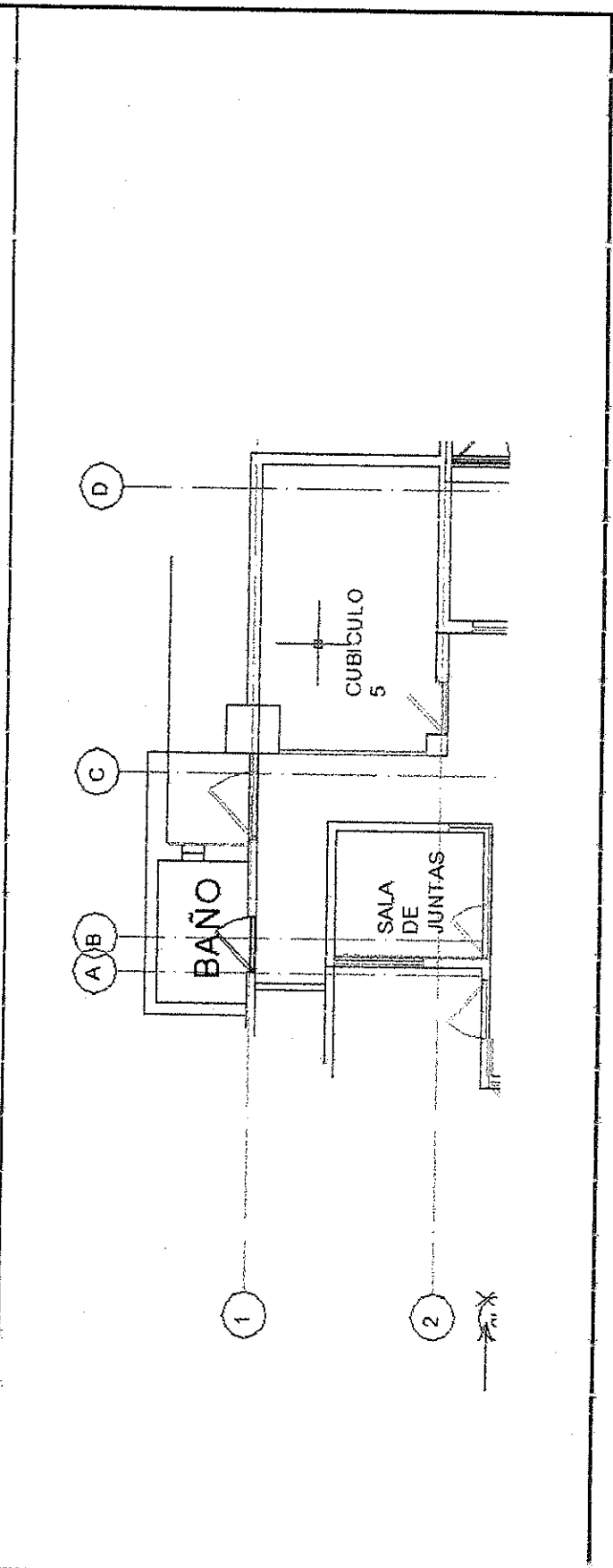

Elaboró: *Carlos Vargas Ortega*  
 Auto: *Carlos Olivas Salcedo*  
 Vc. Bo. *[Signature]*



# CROQUIS

CONTRATISTA:	DISEÑOS Y CONSTRUCCIONES CIVILES S.A. DE C.V.	DIRECCION:	AVE. ZARCO N° 2427, COL. ZARCO.		ESTIMACION
OBRA:	REMODELACION Y REHABILITACION DEL AREA DE "ATENCIÓN Y QUEJAS" Y AREA DE CALDERA Y BODEGA, DE LAS OFICINAS CENTRALES Y SUS ACCESORIOS	CIUDAD:	CHIHUAHUA	MUNICIPIO:	CHIHUAHUA
CONTRATO:	N/A	CONSTRUCCION INTERIOR	SUBPARTIDA:	TRABAJOS EN BAÑO	DEL: 08/ 4/2020
		PARTIDA:			AL: 27/ 4/2020
					FECHA: 27/ 4/2020

CLAVE	CONCEPTO
-------	----------

SUM MING	SUMINISTRO DE MINGITORIO
----------	--------------------------

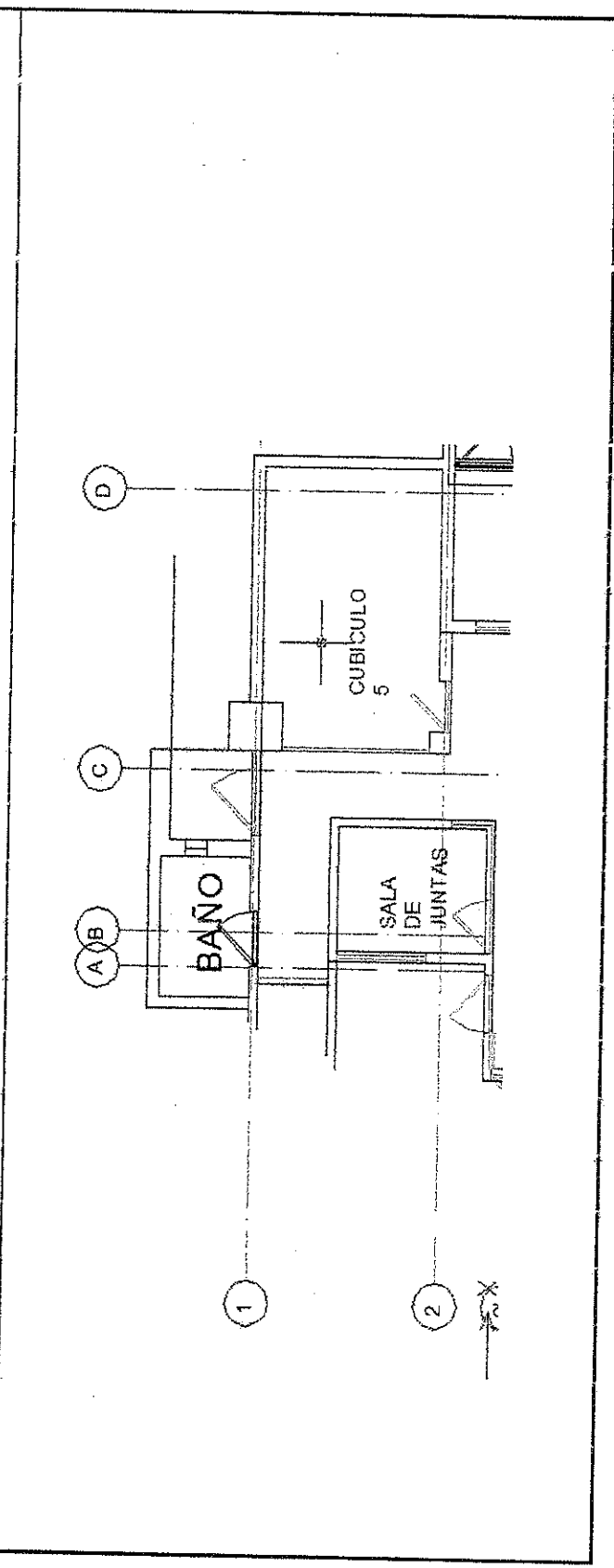

Elaboró Autorizó

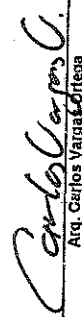
  
 Arq. Carlos Vargas Ortegá  
 Residente de Obra

  
 Arq. Carlos Olivas Saucedo  
 Supervisor de Obra

Vo. Bo.   
 Ing. José Luis Rodríguez Hernández  
 Diseños y Construcciones Civiles S.A de C.V. DIC SA



# NÚMEROS GENERADORES

CONTRATISTA: DISEÑOS Y CONSTRUCCIONES CIVILES S.A. DE C.V.		DIRECCION: AVE. ZARGO N° 2427, COL. ZARGO			ESTIMACION: 4					
OBRA: REMODELACION Y REHABILITACION DEL AREA DE 'ATENCION Y QUEJAS' Y AREA DE CALDERA Y BODEGA, DE LAS OFICINAS CENTRALES Y SUS ACCESORIOS		ESTADO: CHIHUAHUA	MUNICIPIO: CHIHUAHUA							
CONTRATO: N/A		PARTIDA:	SUBPARTIDA:	HOJA: 1	DE: 2	DEL: 08/04/2020 AL: 27/04/2020 FECHA: 27/04/2020				
CLAVE	CONCEPTO	LOCALIZACION			LARGO	ANCHO	ALTO	M2	UNIDAD	TOTAL
		EJE	EJE	TRAMO						
TEMP-9	RETIRO DE CERAMICA EXISTENTE							2,70	m2	2,70
<b>TOTAL</b>									m2	2,70

Elaboró

Autorizo

Vo.Bo

  
Arq. Carlos Vargas Ortega  
Residente de Obra

  
Arq. Carlos Olivas Salcedo  
Supervisor de Obra

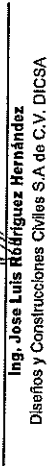
  
Ing. Jose Luis Rodríguez Hernández  
Diseños y Construcciones Civiles S.A de C.V. DICSA

# CROQUIS

CONTRATISTA:	DISEÑOS Y CONSTRUCCIONES CIVILES S.A. DE C.V.		DIRECCION:	AVE. ZARCO N° 2427, COL. ZARCO		ESTIMACION	4
OBRA:	REMODELACION Y REHABILITACION DEL AREA DE "ATENCION Y QUEJAS" Y AREA DE CALDERA Y BODEGA, DE LAS OFICINAS CENTRALES Y SUS ACCESORIOS		CIUDAD:	CHIHUAHUA	MUNICIPIO:	CHIHUAHUA	DEL: 08/04/2020
CONTRATO:		N/A	PARTIDA:		HOJA: 2	AL: 27/04/2020	FECHA: 27/04/2020
			CONSTRUCCION INTERIOR	SUBPARTIDA:	TRABAJO EN BAÑO		
				DE: 2			

CLAVE	CONCEPTO
-------	----------

TEMP*9	RETIRO DE CERAMICA EXISTENTE
--------	------------------------------

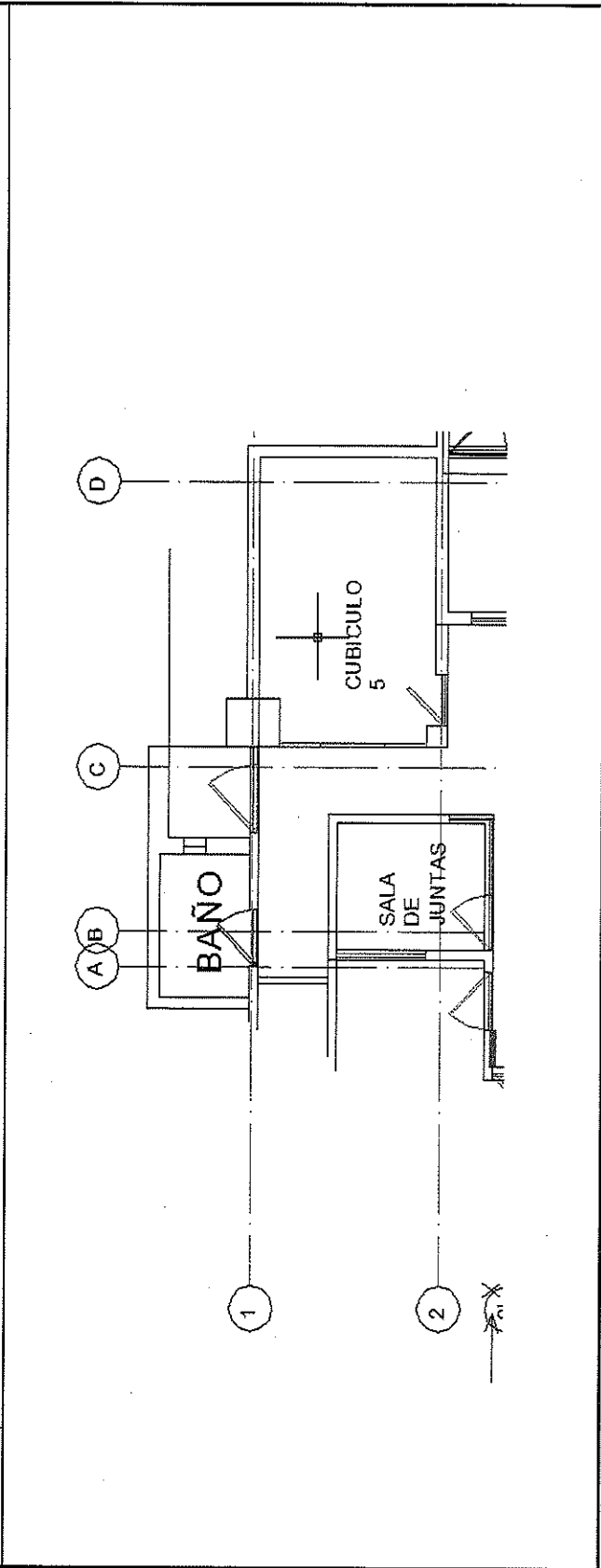

Elaboró

*Carlos Vargas Ortega*  
**Arq. Carlos Vargas Ortega**  
 Residente de Obra

Autorizó

*Jose Luis Rodriguez Hernandez*  
**Ing. Jose Luis Rodriguez Hernandez**  
 Diseños y Construcciones Civiles S.A de C.V. DICSA

Vo. Bb.

*[Signature]*

# NÚMEROS GENERADORES

CONTRATISTA:	DISEÑO S Y CONSTRUCCIONES CIVILES S.A. DE C.V.				DIRECCION:	AVE. ZARCO N° 2427, C.D.L. ZARCO				ESTIMACION	4			
OBRA:	REMEDIACION Y REHABILITACION DEL AREA DE ATENCION Y QUEJAS Y REA DE CALDERA Y BODEGA, DE LAS OFICINAS CENTRALES Y SUS AGESORIOS				ESTADO:	CHIHUAHUA				MUNICIPIO:	CHIHUAHUA			
CONTRATO:	N/A				CONSTRUCCION INTERIOR	SUBPARTID:				TRABAJO EN BANO	HOJA: 1			
CLAVE	CONCEPTO				LOCALIZACION	LARGO				ALTO	ME			
CERAM OFICINAS	SUMINISTRO Y COLOCACION DE CERAMICA				EJE	TRAMO				3.65				
					TRAMO					UNIDAD	m2			
										TOTAL	3.45			

Elaboró

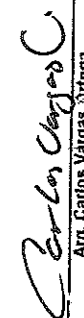

Arq. Carlos Vargas Ortega  
Residente de Obra

Autorizó



Arq. Carlos Vargas Salcedo  
Supervisor de Obra

Vo.Bo



Ing. Jose Luis Rodriguez Hernández  
Diseños y Construcciones Civiles S.A de C.V. DICSA

# CROQUIS

CONTRATISTA:	DISEÑOS Y CONSTRUCCIONES CIVILES S.A. DE C.V.	DIRECCION:	AVE. ZARCO N° 2421, COL. ZARCO		ESTIMACION	4
C.B.R.A.:	REMODELACION Y REHABILITACION DEL AREA DE "ATENCION Y QUEJAS" Y AREA DE CALDERA Y BOREGA, DE LAS OFICINAS CENTRALES Y SUS ACCESORIOS	CIUDAD:	CHIHUAHUA	MUNICIPIO:	CHIHUAHUA	
CONTRATO:	N/A	PARTIDA:		TRABAJOS EN BAÑO	DE: 2	DE: 2
		CONSTRUCCION INTERIOR			DE: 2	
CLAVE	CONCEPTO					

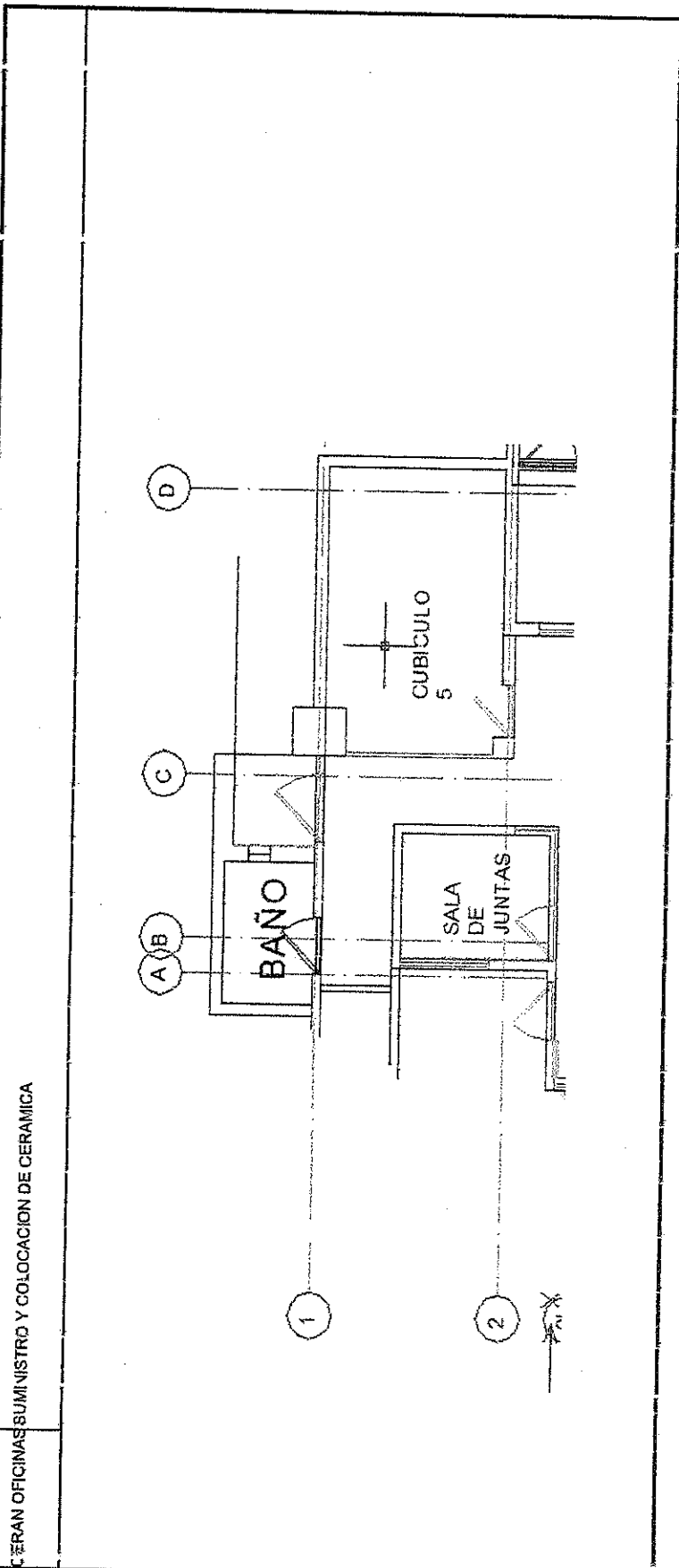

Elaboró

*Carlos Vargas C*  
 Arq. Carlos Vargas Ortega  
 Residente de Obra

Auto:izo

*Arq. Carlos Olivas Salcedo*  
 Arq. Carlos Olivas Salcedo  
 Supervisor de Obra

V. Bn.

*Ing. Jose Luis R. Figueroa Hernandez*  
 Ing. Jose Luis R. Figueroa Hernandez  
 Diseños y Construcciones: CIVILES S.A de C.V. DCSA

## NÚMEROS GENERADORES

CONTRATISTA:	DISEÑOS Y CONSTRUCCIONES CIVILES S.A. DE C.V.	DIRECCION:	AVE. ZARCO N° 2427, C.P.L. ZARCO				ESTIMACION	4	
OBRA:	REMEDIACION Y REHABILITACION DEL AREA DE "ATENCIÓN Y QUEJAS" Y AREA DE CALDERA Y BODEGA, DE LAS OFICINAS CENTRALES Y SUS ACESORIOS	ESTADO:	CHIHUAHUA	MUNICIPIO:	CHIHUAHUA	DEL:	08/04/2020		
CONTRATO:	N/A	PARTIDA:	CONSTRUCCION INTERIOR	SUBPARTIDA:	SALIDA AUDITORIO	AL:	27/04/2020		
						FECHA:	27/04/2020		
CLAVE	CONCEPTO	LOCALIZACION		LARGO	ALCHO	ALTO	M3	UNIDAD	TOTAL
		EJE	TRAMO						
TEMP'S	RETIRO DE CERAMICA EXISTENTE						2,70	m3	2,70
<b>TOTAL</b>								m3	2,70

Vo.Bo

Elaboró  
Ault rizo

*Carlos Vargas*  
Arq. Carlos Vargas Salcedo  
Supervisor de Obra

*Jose Luis Rodriguez*  
Ing. Jose Luis Rodriguez Hernandez  
Diseños y Construcciones Civiles S.A de C.V. DICESA

# CROQUIS

CONTRATISTA:	DISEÑOS Y CONSTRUCCIONES CIVILES S.A. DE C.V.	DIRECCION:	AVE. ZARCO N° 2427, COL. ZARCO		ESTIMACION	4	
CIUDA:	REMODELACION Y REHABILITACION DEL AREA DE "ATENCION Y (UEJAS)" Y AREA DE CALDERA Y BODEGA, DE LAS OFICINAS CENTRALES Y S/S ACCESORIOS	CIUDAD:	CHIHUAHUA	MUNICIPIO:	CHIHUAHUA		
CONTRATO:		PARTIDA:		HOJA: 2	DEL:	08/04/2020	
	N/A	CONSTRUCCION INTERIOR	SUBPARTIDA:	TRABAJOS EN BAÑO	AL:	27/04/2020	
CLAVE	CONCEPTO					FECHA:	27/04/2020
	DE: 2						

TEMP\*9 RETIRO DE CERAMICA EXISTENTE

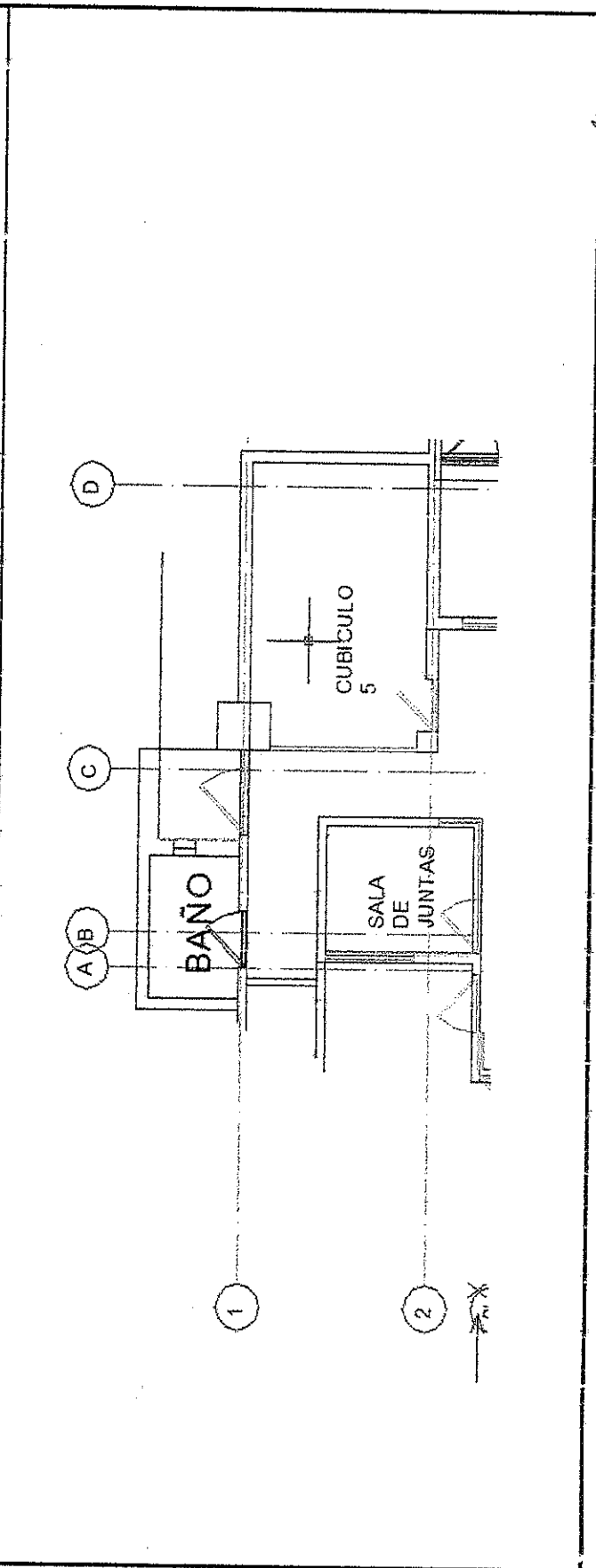

Elaboró

*Carlos Vargas*  
Arq. Carlos Vargas Ortíz  
Residente de Obra

Auto:izo

*Jose Luis R. Driíguez Hernández*  
Arq. Jose Luis R. Driíguez Hernández  
Supervisor de Obra

Vt. Bo.

Ing. Jose Luis R. Driíguez Hernández  
Diseños y Construcciones: Civiles S.A. de C.V. DICS A

**NÚMEROS GENERADORES**

CONTRATISTA:	DISEÑOS Y CONSTRUCCIONES CIVILES S.A. DE C.V.			DIRECCION:			AVE. ZARCO N° 2427, COL. ZARCO			ESTIMACION					
OBRA:	REMODELACION Y REHABILITACION DEL AREA DE "ATENCION Y QUEJAS" Y AREA DE CALDERA Y BODEGA, DE LAS OFICINAS CENTRALES Y SUS ACCESORIOS			ESTADO:			CHIHUAHUA			4					
	CONTRATO:			CONSTRUCCION INTERIOR			MUNICIPIO:			DEL:					
	N/A			PARTIDA:			SUBPARTIDA:			08/04/2020					
							SALIDA AUDITORIO			AL: 27/04/2020					
							DE: 2			FECHA: 27/04/2020					
CLAVE	CONCEPTO			LOCALIZACION		LARGO		ANCHO		ALTO		UNIDAD		TOTAL	
				EJE EJE		TRAMO		M2		M2		m2			
CERAN OFICINAS	SUMINISTRO Y COLOCACION DE CERAMICA							2.70				2.70			

TOTAL	m2	2.70
-------	----	------

Vo.Bo

Autorizo

Elaboró

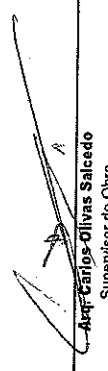
  
Ing. Carlos Vargas Salcedo  
Supervisor de Obra

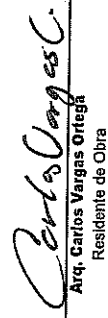
  
Arq. Carlos Vargas Ortiga  
Residente de Obra

Ing. Jose Luis Rodríguez Hernández  
Diseños y Construcciones Civiles S.A de C.V. DICSA

# CROQUIS

CONTRATISTA:	DISEÑOS Y CONSTRUCCIONES CIVILES S.A. DE C.V.			DIRECCION:	AVE. ZARCO N° 2427, COL. ZARCO			ESTIMACION	4	
OBRA:	REMODELACION Y REHABILITACION DEL AREA DE "ATENCION Y QUEJAS" Y AREA DE CALDERA Y BODEGA, DE LAS OFICINAS CENTRALES Y SUS ACCESORIOS			CIUDAD:	CHIHUAHUA			DEL:	08/04/2020	
	CONTRATO:	N/A			PARTIDA:	CONSTRUCCION INTERIOR			AL:	27/04/2020
					SUBPARTIDA:	TRABAJOS EN BAÑO			FECHA:	27/04/2020
					MUNICIPIO:	CHIHUAHUA			DE:	2
					HOJA:	2				

**CONCEPTO**

CERAN OFICINAS SUMINISTRO Y COLOCACION DE CERAMICA

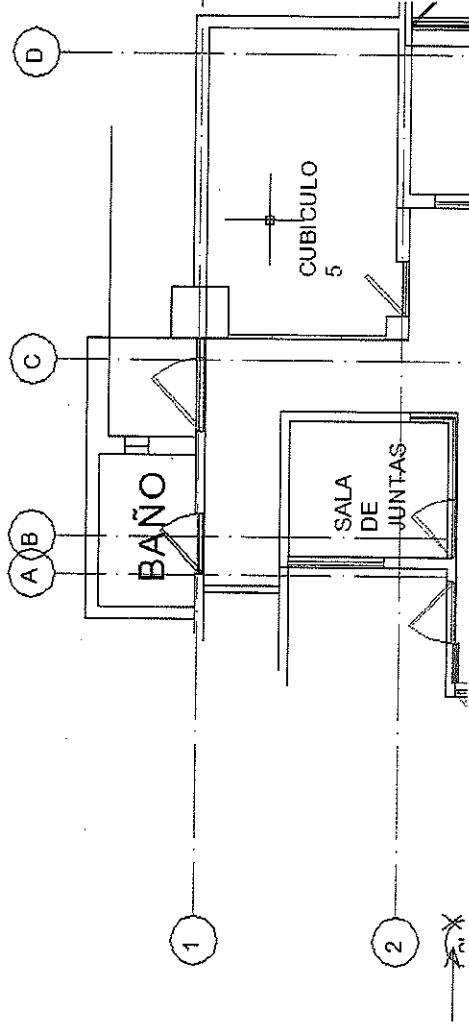

Elaboró

*Carlos Vargas Ortega*  
**Arq. Carlos Vargas Ortega**  
 Residente de Obra

Autorizo

*Jose Luis Rodriguez Hernández*  
**Ing. Jose Luis Rodriguez Hernández**  
 Supervisor de Obra

Vo. Bo.

*Jose Luis Rodriguez Hernández*

Diseños y Construcciones Civiles S.A de C.V. DICSA



# NÚMEROS GENERADORES

CONTRATISTA:	DISEÑOS Y CONSTRUCCIONES CIVILES S.A. DE C.V.			C/RECCION:	AVE. ZARCO N° 2427, COL. ZARCO				ESTIMACION	4	
OBRA:	REMODELACION Y REHABILITACION DEL AREA DE ATENCION Y QUEJAS Y AREA LE CALDERA Y BODEGA, DE LAS OFICINAS CENTRALES Y SUS ACCESORIOS			ESTADO:	CHIHUAHUA		MUNICIPIO:	CHIHUAHUA		DEL:	08/04/2020
CONTRATO:	N/A		PARTIDA:	CONSTRUCCION INTERIOR	SUBPARTIDA:	ESCALERAS	HOJA:	1		AL:	27/04/2020
CLAVE	CONCEPTO	LOCALIZACION			ANCHO	ALTO	LOTE	UNIDAD	TOTAL	FECHA:	27/04/2020
		EJE	EJE	TRAMO							
RET TAP	RETIRO DE PAPEL TRAPIZ EN PISO Y MUROS						1.00	LOTE	1.00		
										TOTAL	1.00

Elaboró

Ing. Carlos Vargas Ortega  
Residente de Obra

Autorizo

Ing. Carlos Olivas Salcedo  
Supervisor de Obra

Ing. Jose Luis Rodriguez Hernandez  
Diseños y Construcciones Civiles S.A de C.V. DICSA

Verbo

TOTAL	1.00
-------	------

# CROQUIS

CONTRATISTA:	DISEÑOS Y CONSTRUCCIONES CIVILES S.A. DE C.V.		DIRECCION:	AVE. ZARCO N° 2427, COL. ZARCO		ESTIMACION	
OBRA:	REMODELACION Y REHABILITACION DEL AREA DE "ATENCION Y QUEJAS" Y AREA DE CALDERA Y BODEGA, DE LAS OFICINAS CENTRALES Y SUS ACCESORIOS		CIUDAD:	CHIHUAHUA	MUNICIPIO:	CHIHUAHUA	4
CONTRATO:		N/A	PARTIDA:		SUBPARTIDA:	ESCALERAS	DEL: 08/04/2020
			CONSTRUCCION INTERIOR		HOJA: 2		AL: 27/04/2020
					DE: 2		FECHA: 27/04/2020

CLAVE	CONCEPTO
-------	----------

RETI TAP	RETIRO DE PAPEL TAPIZ EN PISO Y MUROS
----------	---------------------------------------

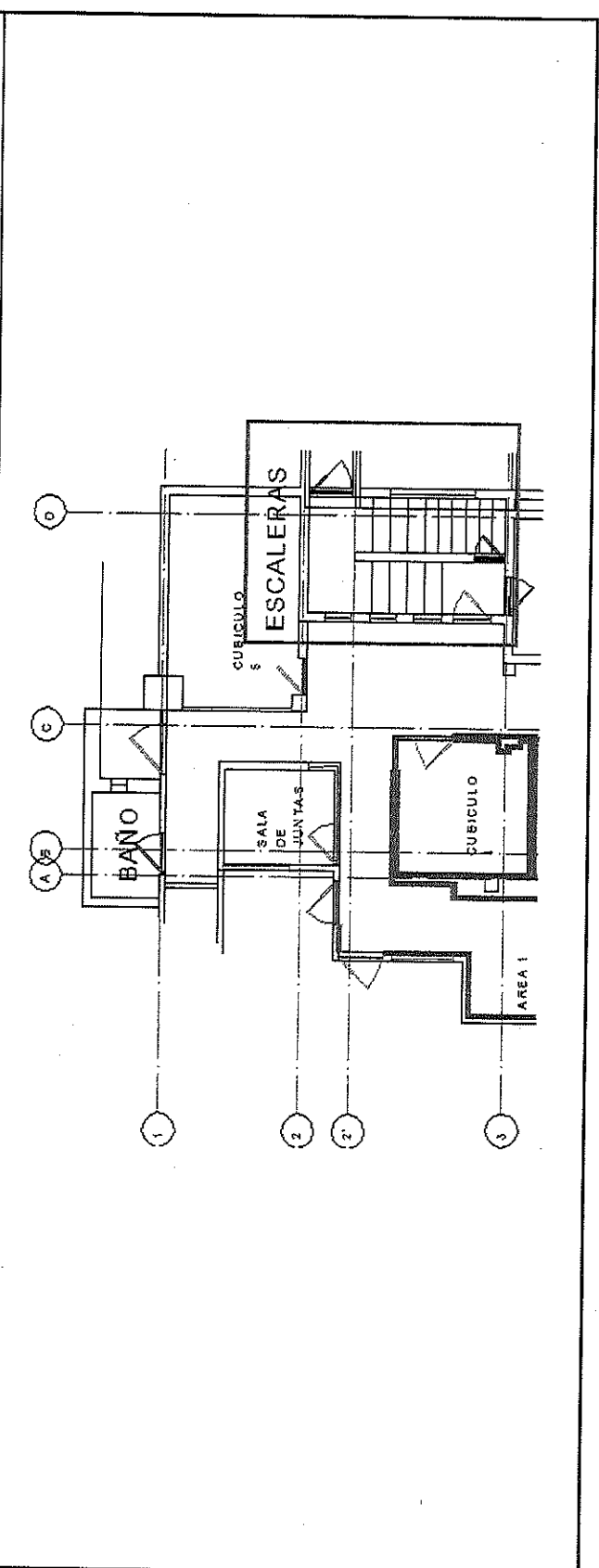

Elaboró

*Carlos Vargas Ortega*  
 Arq. Carlos Vargas Ortega  
 Residente de Obra

Autorizó

*Carlos Olivas Salcedo*  
 Arq. Carlos Olivas Salcedo  
 Supervisor de Obra

Vo. Bo.

*Jose Luis Rodriguez Hernandez*  
 Ing. Jose Luis Rodríguez Hernández  
 Diseños y Construcciones Civiles S.A de C.V. DICSA



# FOTOGRAFÍA

CONTRATISTA:	DISEÑOS Y CONSTRUCCIONES CIVILES S.A. DE C.V.	DIRECCION:	AVE. ZARCO N° 2427, COL. ZARCO		ESTIMACION
OBRA:	REMODELACION Y REHABILITACION DEL AREA DE "ATENCION Y QUEJAS" Y AREA DE CALDERA Y BODEGA, DE LAS OFICINAS CENTRALES Y SUS ACCESORIOS	ESTADO:	CHIHUAHUA	MUNICIPIO:	CHIHUAHUA
CONTRATO:		CONSTRUCCION INTERIOR	SUBPARTIDA:	ESCALERAS	DEL: 08/04/2020
	N/A	PARTIDA:		HOJA: 2	AL: 27/04/2020
CLAVE	CONCEPTO				FECHA: 27/04/2020

TERMINACION DE MUROS CON CON APLANADO DE YESO

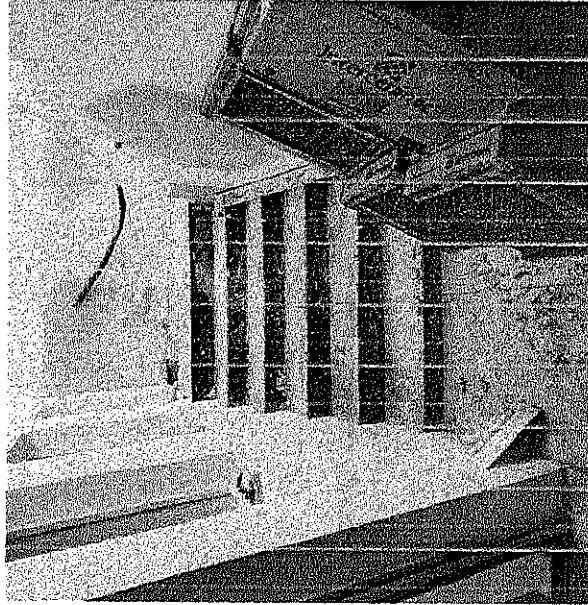

Elaboró

*Carlos Vargas*  
 A. Carlos Vargas Orfegé  
 Residente de Obra

Autorizó

*Jose Luis R. Arriaga*  
 Ing. Jose Luis R. Arriaga Hernández  
 Supervisor de Obra

Vc. Bo.

*Jose Luis R. Arriaga*  
 Diseños y Construcciones: Civiles S.A. de C.V. DICS A

# CROQUIS

CONTRATISTA:	DISEÑOS Y CONSTRUCCIONES CIVILES S.A. DE C.V.	DIRECCION:	AVE. ZARCO N° 2427, CRIL, ZARCO	ESTIMACION	4
OBRA:	REMEDIACION Y REHABILITACION DEL AREA DE "ATENCION Y QUEJAS" Y AREA DE CALDERA Y BODEGA, DE LAS OFICINAS CENTRALES Y SUS ACCESORIOS	CIUDAD:	CHIHUAHUA	DEL:	08/04/2020
CONTRATO:	N/A	CONSTRUCCION INTERIOR	MUNICIPIO:	AL:	27/04/2020
		PARTIDA:	HCJA: 3	FECHA:	27/04/2020
CLAVE	CONCEPTO		DE: 3		

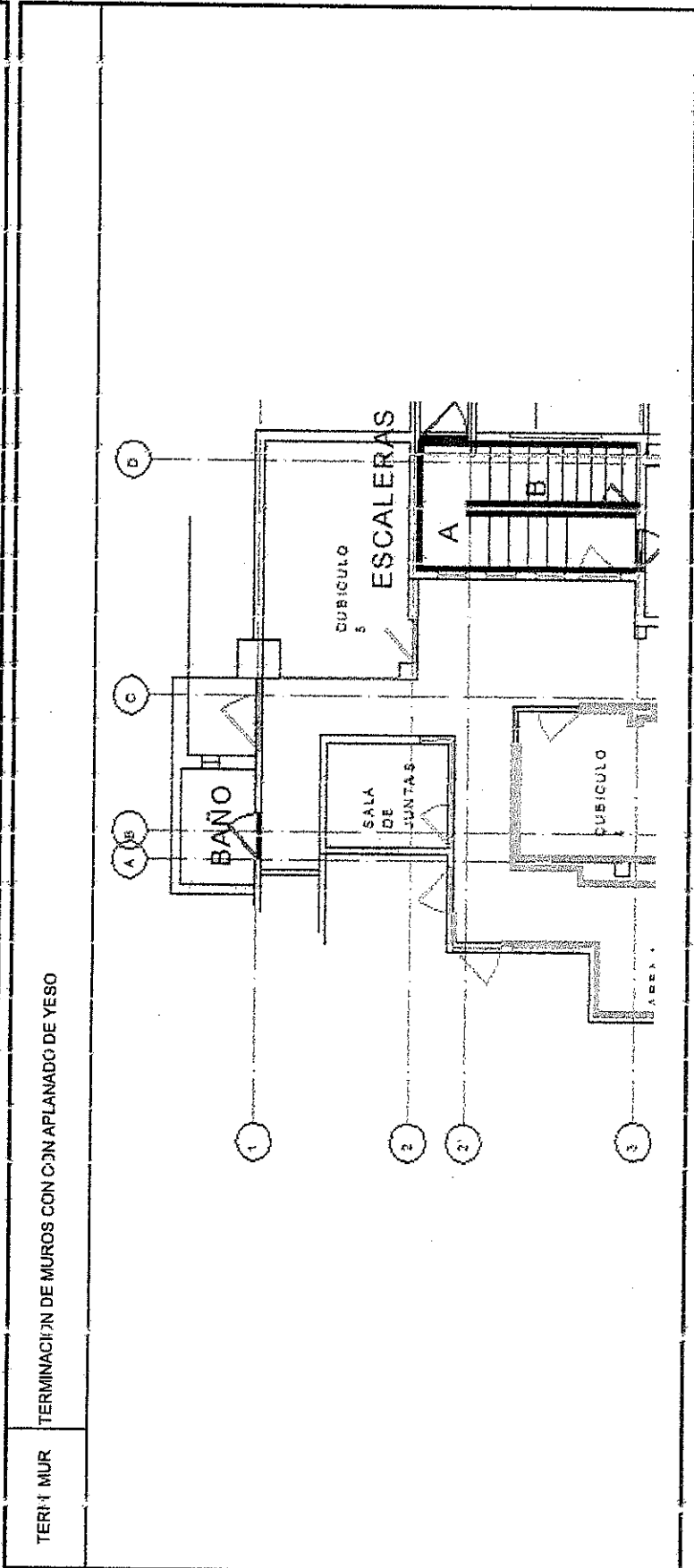

Elaboró

*Carlos Carrasco*  
 Arq. Carlos Vañas Ortega  
 Residente de Obra

Autorizó

*Arq. Carlos Olivas Salcedo*  
 Supervisor de Obra

Vo. Bo.

*Ing. Jose Luis Rodríguez Hernández*  
 Diseños y Construcciones Civiles S.A de C.V. DICSA

# NÚMEROS GENERADORES

CONTRATISTA:	DISEÑOS Y CONSTRUCCIONES CIVILES S.A. DE C.V.		DIRECCIÓN:	AVE. ZARCO N° 2427, COL. ZARCO			ESTIMACIÓN			
OBRA:	REMODELACION Y REHABILITACION DEL AREA DE "ATENCIÓN Y QUEJAS" Y AREA DE CALDERA Y BODEGA, DE LAS OFICINAS CENTRALES Y SUS ACCESORIOS		ESTADO:	CHIHUAHUA	MUNICIPIO:	CHIHUAHUA	DEL:	4		
	CONTRATO:		CONSTRUCCION INTERIOR	SUBPARTIDA:	ESCALERAS	HOJA:	08/04/2020			
	M/A					DE:	27/04/2020			
						FECHA:	27/04/2020			
CLAVE	CONCEPTO	LOCALIZACIÓN		LA	100	ANCHO	ALTO	LOTE	UNIDAD	TOTAL
MOD BAR	MODIFICACION DE BANDA	EJE	EJE	TRAMO				1.00	LOTE	1.00
Elaboró				TOTAL	LOTE	1.00				

Autorizo

*Carlos Vargas Ortega*  
 Ing. Carlos Vargas Ortega  
 Residente de Obra

*Ing. Jose Luis Rodriguez Hernandez*  
 Ingeniero de Obra

Diseños y Construcciones Civiles S.A. de C.V. DICSA

# CROQUIS

CONTRATISTA:	DISEÑOS Y CONSTRUCCIONES CIVILES S.A. DE C.V.	DIRECCION:	AVE. ZARCO N° 2427, COL. ZARCO	ESTIMACION
OBRA:	REMODELACION Y REHABILITACION DEL AREA DE "ATENCIÓN Y QUEJAS" Y AREA DE CALDERA Y BODEGA, DE LAS OFICINAS CENTRALES Y SUS ACCESORIOS	CIUDAD:	CHIHUAHUA	4
CONTRATO:		PARTIDA:	CHIHUAHUA	DEL: 08/04/2020
N/A		CONSTRUCCION INTERIOR	MUNICIPIO: CHIHUAHUA	AL: 27/04/2020
		SUBPARTIDA:	ESCALERAS	FECHA: 27/04/2020
		DE: 3		

## CONCEPTO

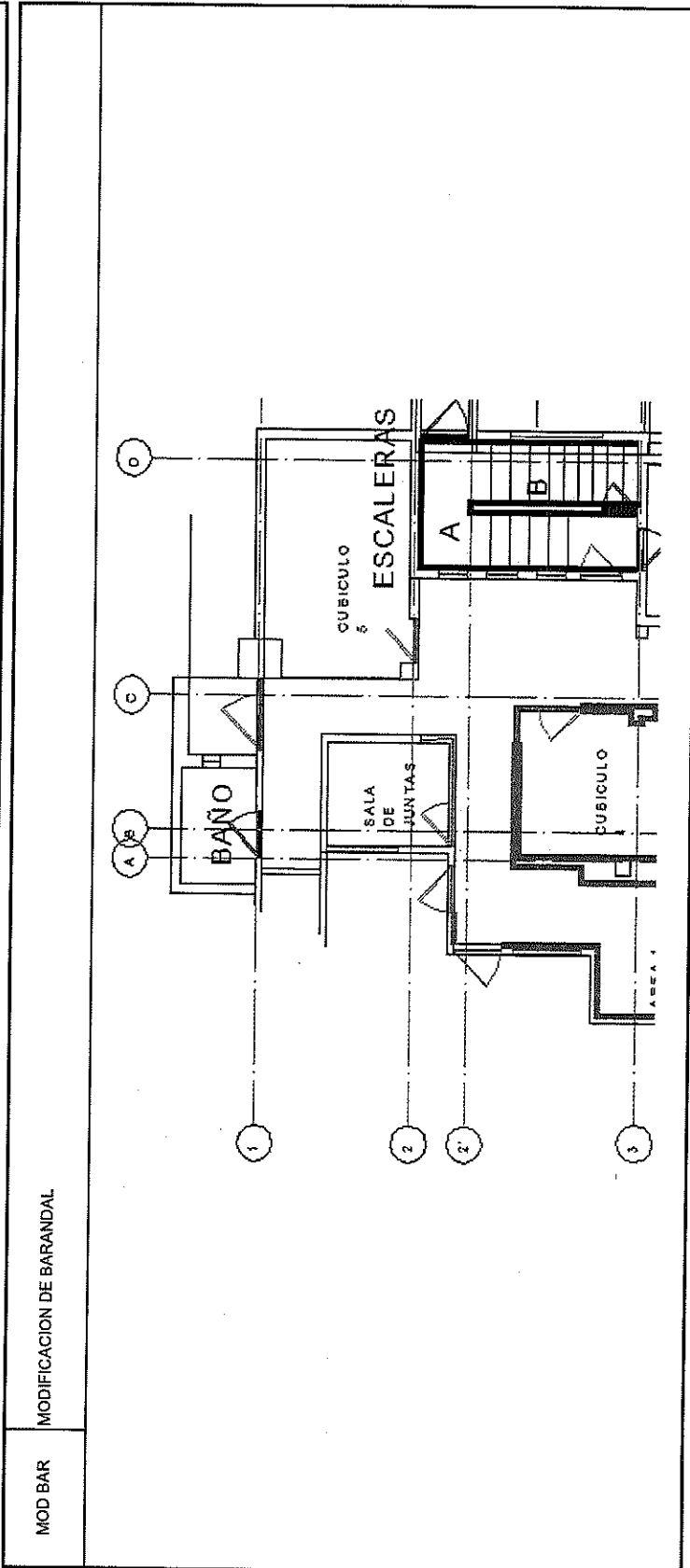

Elaboró

*Carlos Vargas Ortega*  
 Arq. Carlos Vargas Ortega  
 Residente de Obra

Autotizo

*Arg. Carlos Olivas Salcedo*  
 Arq. Carlos Olivas Salcedo  
 Supervisor de Obra

Vo. Bo.

*Ing. Jose Luis Rodriguez Hernandez*  
 Ing. Jose Luis Rodriguez Hernandez  
 Diseños y Construcciones Civiles S.A de C.V. DICSA

# FOTOGRAFÍA

CONTRATISTA:	DISEÑOS Y CONSTRUCCIONES CIVILES S.A. DE C.V.	DIRECCION:	AVE. ZARCO N° 2427, COL. ZARCO	ESTIMACION
OBRA:	REMODELACION Y REHABILITACION DEL AREA DE "ATENCION Y QUEJAS" Y AREA DE CALDERA Y BODEGA, DE LAS OFICINAS CENTRALES Y SUS ACCESORIOS	ESTADO:	CHIHUAHUA	4
	CONTRATO:	CONSTRUCCION INTERIOR	MUNICIPIO:	DEL: 08/04/2020
	N/A	PARTIDA:	ESCALERAS	AL: 27/04/2020
		SUBPARTIDA:	HOJA: 2	FECHA: 27/04/2020
			DE: 3	
CLAVE	CONCEPTO			

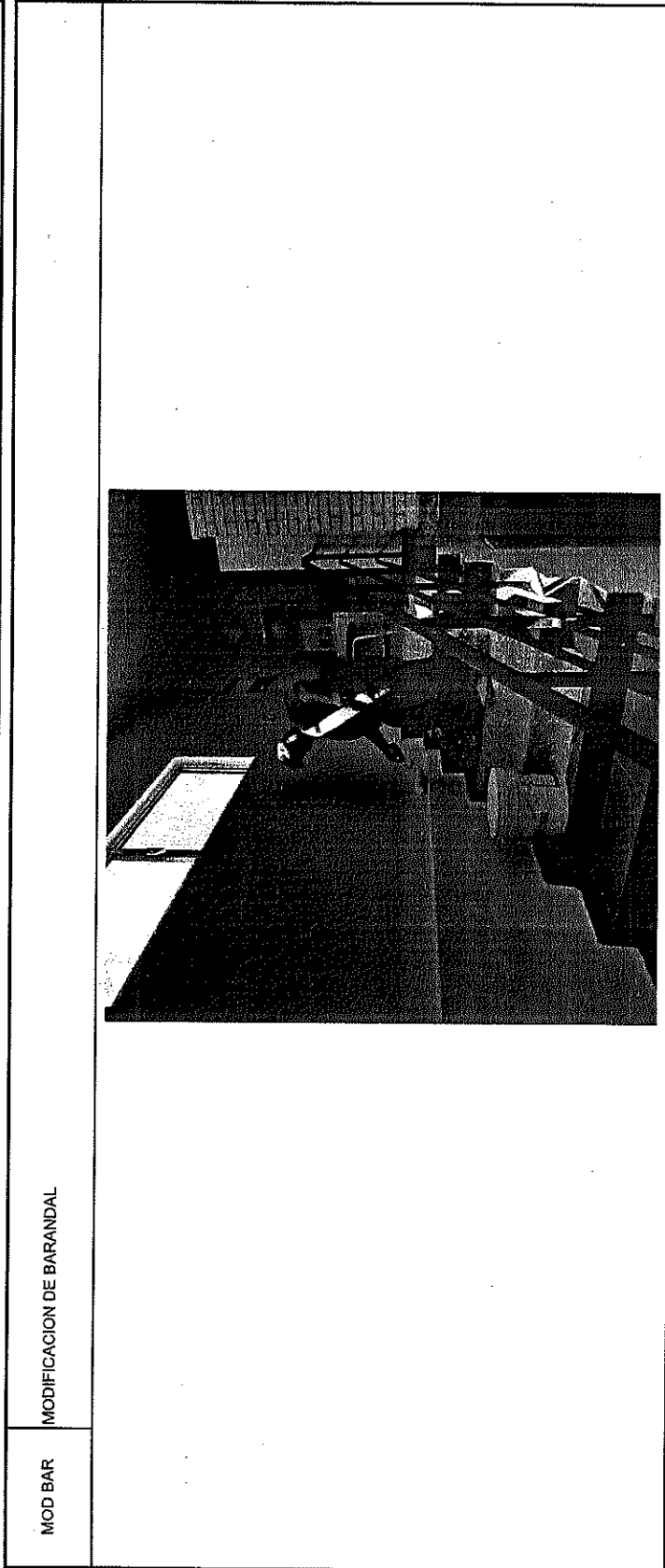

Elaboró

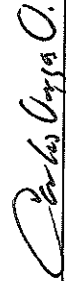
  
**Arq. Carlos Vargas Ortega**  
 Residente de Obra

Autorizo

  
**Arq. Carlos Olivas Salcedo**  
 Supervisor de Obra

Vo. Bo.

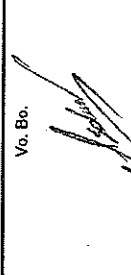
  
**Ing. Jose Luján Rodríguez Hernández**  
 Diseños y Construcciones Civiles S.A de C.V. DICSA





# FOTOGRAFÍA

CONTRATISTA:	DISEÑOS Y CONSTRUCCIONES CIVILES S.A. DE C.V.	DIRECCION:	AVE. ZARCO N° 2427, COL. ZARCO		ESTIMACION
OBRA:	REMODELACION Y REHABILITACION DEL AREA DE "ATENCION Y QUEJAS" Y AREA DE CALDERA Y BODEGA, DE LAS OFICINAS CENTRALES Y SUS ACCESORIOS	ESTADO:	CHIHUAHUA	MUNICIPIO:	4
	CONTRATO:	CONSTRUCCION INTERIOR	CHIHUAHUA	ESCALERAS	DEL: 08/04/2020
	N/A	PARTIDA:	SUBPARTIDA:	DE:3	AL: 27/04/2020
					FECHA: 27/04/2020

CLAVE	CONCEPTO
-------	----------

SUM CERAM 1	SUMINISTRO Y COLOCACION DE CERAMICA EN ESCALERAS
-------------	--

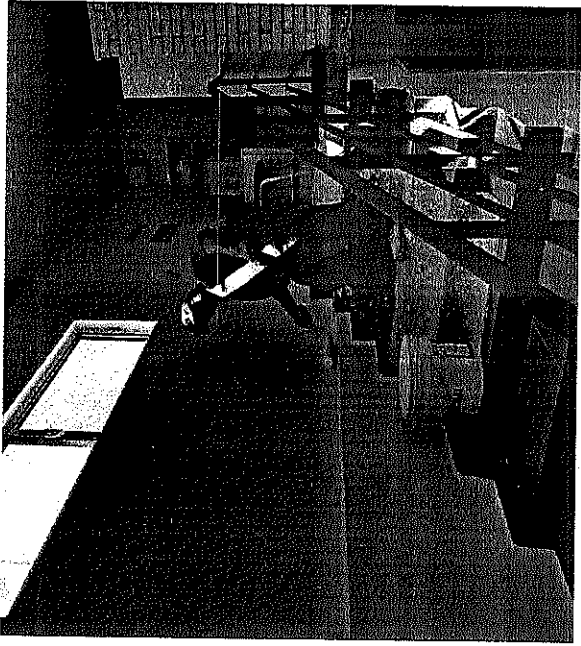

Elaboró

  
**Arg. Carlos Vargas Ofiega**  
 Residente de Obra

Autorizo

  
**Arg. Carlos Olivas Salcedo**  
 Supervisor de Obra

Ve. Bo.

  
**Ing. Jose Luis Rodriguez Hernandez**  
 Diseños y Construcciones Civiles S.A de C.V. DICSA

# CROQUIS

CONTRATISTA:	DISEÑOS Y CONSTRUCCIONES CIVILES S.A. DE C.V.	DIRECCION:	AVÉ. ZARCO N° 2427, COL. ZARCO		ESTIMACION
OBRA:	REMEDIACION Y REHABILITACION DEL AREA DE "ATENCION Y QUEJAS" Y AREA DE CALDERA Y BODEGA, DE LAS OFICINAS CENTRALES Y SUS ACCESORIOS	CIUDAD:	CHIHUAHUA	MUNICIPIO:	CHIHUAHUA
CONTRATO:	M/A	PARTIDA:	CONSTRUCCION INTERIOR	SUBPARTIDA:	ESCALERAS
CLAVE	CONCEPTO				FECHA:
				HOJA: 3	08/04/20:0
				DE: 3	27/04/20:0

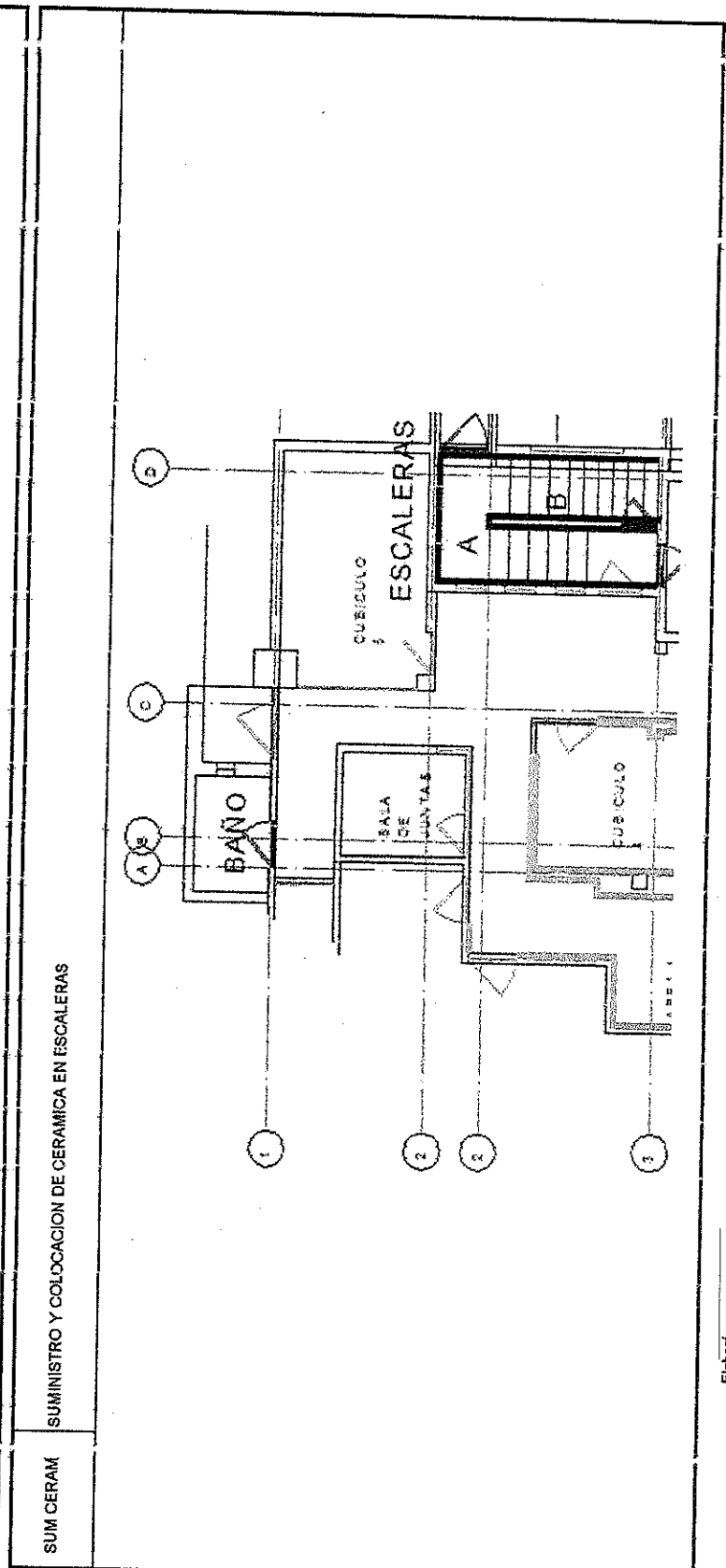

Elaboró

Autorizo

Vo. No.

*Carlos Vargas O.*

Arq. Carlos Vargas Ortiga  
Residente de Obra

*Ing. Jose Luis Roldan Iguiz Hernandez*

Ing. Jose Luis Roldan Iguiz Hernandez  
Jefes y Construcciones Civiles S.A de C.V. DICSA

## NÚMEROS GENERADORES

CONTRATISTA: DISEÑOS Y CONSTRUCCIONES CIVILES S.A. DE C.V.		DIRECCION: AVE. ZARGO N° 2427, COL. ZARGO		ESTIMACION: 4				
OBRA: REMODELACION Y REHABILITACION DEL AREA DE "ATENCION Y QUEJAS" Y AREA DE CALDERA Y BODEGA, DE LAS OFICINAS CENTRALES Y SUS ACCESORIOS			MUNICIPIO: CHIHUAHUA		DEL: 08/04/2020			
CONTRATO: N/A			SUBPARTIDA: ESCALERAS		AL: 27/04/2020			
PARTIDA:			HOJA: 1		FECHA: 27/04/2020			
LOCALIZACION			M2		TOTAL			
CLAVE	CONCEPTO	LOCALIZACION		LARGO	ANCHO	ALTO	UNIDAD	TOTAL
		EJE	EJE					
1.36	SUMINISTRO Y APLICACION DE PINTURA			11.40		6.00	M2	68.40
				7.00		2.00	M2	14.00

<b>TOTAL</b>	<b>M2</b>	<b>82.40</b>
--------------	-----------	--------------

Vo.Bo

Ing. Jose Luis Rodriguez Hernandez  
 Diseños y Construcciones Civiles S.A de C.V. DICSA

Autorizo

Arq. Carlos Olivas Salcedo  
 Supervisor de Obra

Arq. Carlos Olivas Salcedo  
 Residente de Obra

Elaboró

Carlos Vargas Ortega  
 Residente de Obra

Arq. Carlos Vargas Ortega  
 Residente de Obra

# FOTOGRAFÍA

CONTRATISTA:	DISEÑOS Y CONSTRUCCIONES CIVILES S.A. DE C.V.		DIRECCION:	AVE. ZARCO N° 2427, COL. ZARCO		ESTIMACION		
OBRA:	REMODELACION Y REHABILITACION DEL AREA DE "ATENCIÓN Y QUEJAS" Y AREA DE CALDERA Y BODEGA, DE LAS OFICINAS CENTRALES Y SUS ACCESORIOS		ESTADO:	CHIHUAHUA	MUNICIPIO:	CHIHUAHUA	4	
CONTRATO:		PARTIDA:	CONSTRUCCION INTERIOR	SUBPARTIDA:	ACABADOS	DEL:	08/04/2020	
N/A					HOJA: 2	AL:	27/04/2020	
					DE: 3	FECHA:	27/04/2020	

CLAVE	CONCEPTO
-------	----------

1,36	SUMINISTRO Y APLICACIÓN DE PINTURA
------	------------------------------------

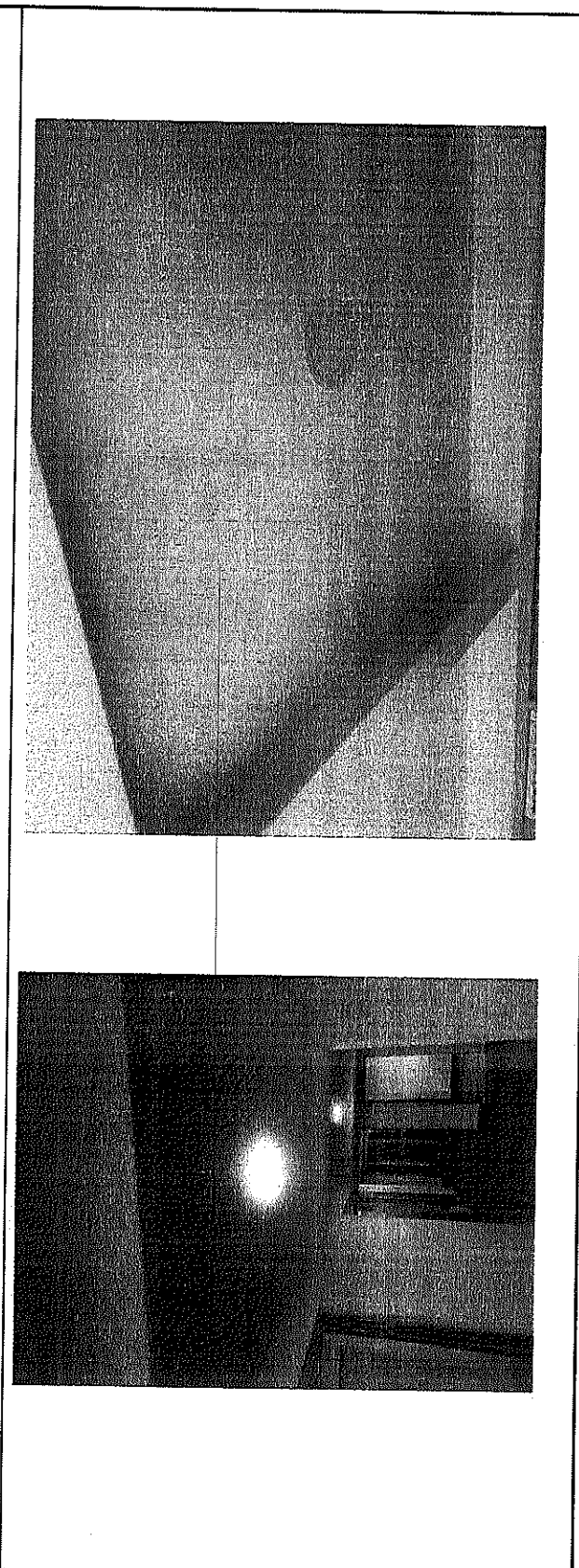

Elaboró
Vc. Bc.

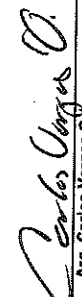

Arq. Carlos Vargas Ortega  
Residente de Obra



Arq. Carlos Olivas Salcedo  
Supervisor de Obra



Ing. Jose Luis Rodriguez Hernandez  
Diseños y Construcciones Civiles S.A de C.V. DICSA

# CROQUIS

CONTRATISTA:	DISEÑOS Y CONSTRUCCIONES CIVILES S.A. DE C.V.		DIRECCION:	AVE. ZARCO N° 2427, COL. ZARCO		ESTIMACION	4
OBRA:	REMODELACION Y REHABILITACION DEL AREA DE ATENCION Y QUEJAS Y AREA DE CALDERA Y BODEGA, DE LAS OFICINAS CENTRALES Y SUS ACCESORIOS		CIUDAD:	CHIHUAHUA	MUNICIPIO:	CHIHUAHUA	
CONTRATO:			CONSTRUCCION INTERIOR	SUBPARTIDA:	ESCALERAS	DEL:	08/04/2020
			PARTIDA:			AL:	27/04/2020
		N/A				FECHA:	27/04/2020

CLAVE	CONCEPTO
-------	----------

1,36	SUMINISTRO Y APLICACION DE PINTURA
------	------------------------------------

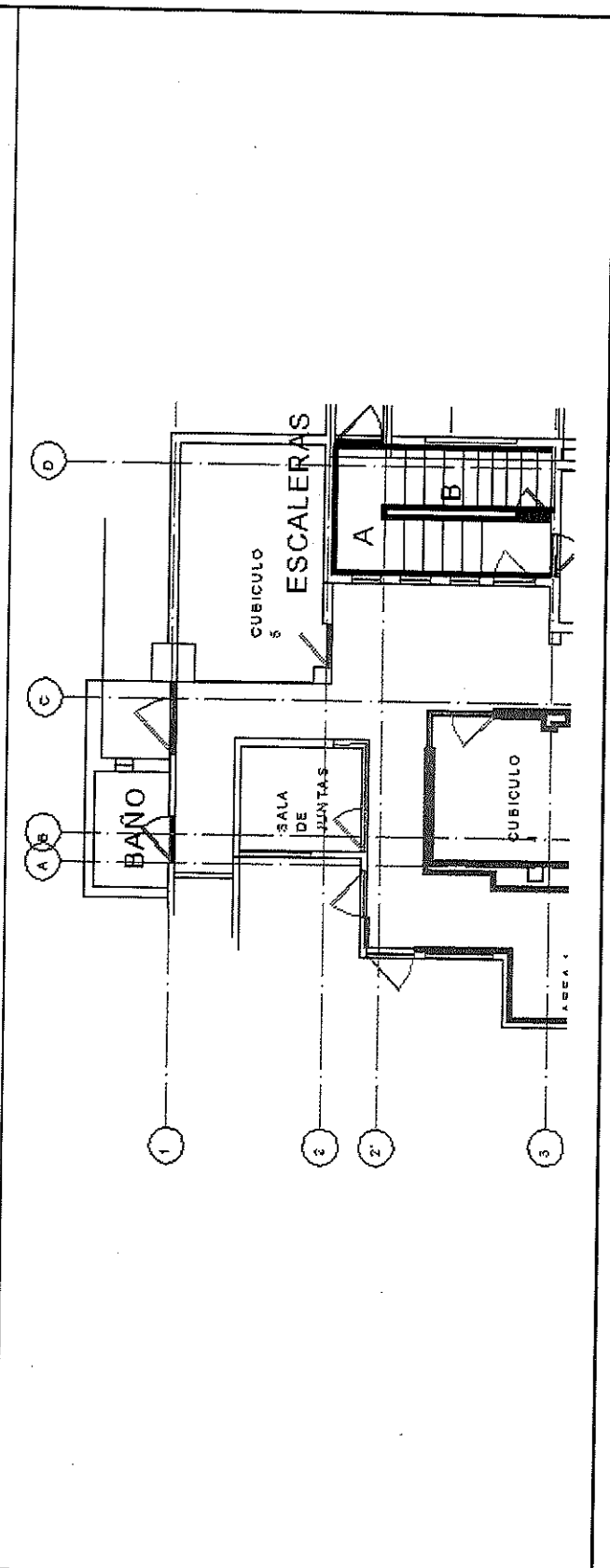

Elaboró

*Carlos Vargas C.*  
 Arq. Carlos Vargas Orrego  
 Residente de Obra

Autorizó

*Arq. Carlos Olivas Salcedo*  
 Arq. Carlos Olivas Salcedo  
 Supervisor de Obra

Vo. Bo.

*Ing. Jose Luis Rodriguez Hernández*  
 Ing. Jose Luis Rodríguez Hernández  
 Diseños y Construcciones Civiles S.A. de C.V. DICSA

# NÚMEROS GENERADORES

CONTRATISTA: DISEÑOS Y CONSTRUCCIONES CIVILES S.A. DE C.V.		DIRECCION: AVE. ZARGO N° 2427, COL. ZARGO		ESTIMACION: 4	
OBRA: REMODELACION Y REHABILITACION DEL AREA DE "ATENCIÓN Y QUEJAS" Y AREA DE CALDERA Y BODEGA, DE LAS OFICINAS CENTRALES Y SUS ACCESORIOS		ESTADO: CHIHUAHUA	MUNICIPIO: CHIHUAHUA	DEL: 08/04/2020	
CONTRATO: N/A		PARTIDA:	SUBPARTIDA:	AL: 27/04/2020	
		ELECTRICIDAD	HOJA: 1	FECHA: 27/04/2020	
			DE: 3		

CLAVE	CONCEPTO	LOCALIZACION			LARGO	ANCHO	ALTO	PZAS	UNIDAD	TOTAL
		EJE	EJE	TRAMO						
LAMPARA	SUMINISTRO Y COLOCACION DE LAMPARA GENERAL ELECTRIC INTERIOR SUSP LED60W/100-240V4000K5400LM			CUBICULO 2				1,00	PZ	1,00
				CUBICULO 1				1,00	PZ	1,00
				CUBICULO 3				1,00	PZ	1,00
				CUBICULO 4				1,00	PZ	1,00
				CUBICULO 5				1,00	PZ	1,00
				AREA				1,00	PZA	1,00

<b>TOTAL</b>	<b>PZ</b>
6,00	6,00

Vo.Bo

Autorizo

*Carlos Vargas Orfega*  
Arq. Carlos Vargas Orfega  
Residente de Obra

*Carlos Olivas Salcedo*  
Arq. Carlos Olivas Salcedo  
Supervisor de Obra

Ing. Jose Luis Rodriguez Hernández  
Diseños y Construcciones Civiles S.A de C.V. DICSA

# FOTOGRAFÍA

CONTRATISTA:	DISEÑOS Y CONSTRUCCIONES CIVILES S.A. DE C.V.		DIRECCION:	AVE. ZARCO N° 2427, COL. ZARCO		ESTIMACION		
OBRA:	REMODELACION Y REHABILITACION DEL AREA DE "ATENCION Y QUEJAS" Y AREA DE CALDERA Y BODEGA, DE LAS OFICINAS CENTRALES Y SUS ACCESORIOS		ESTADO:	CHIHUAHUA	MUNICIPIO:	CHIHUAHUA	4	
	CONTRATO:	N/A	ELECTRICIDAD	SUBPARTIDA:	HOJA: 2	DEL:	08/04/2020	
					DE: 3	AL:	27/04/2020	
CLAVE	CONCEPTO							

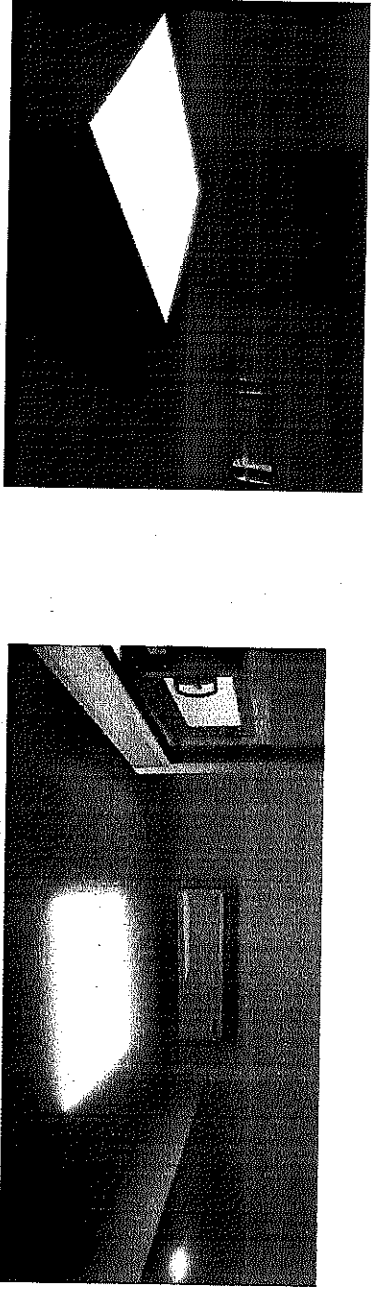
LAMPARA	SUMINISTRO Y COLOCACION DE LAMPARA GENERAL ELECTRIC INTERIOR SUSP LED60W/100-240V4000K6400LM
	

Elaboró
Autorizó
Vo. Bo.

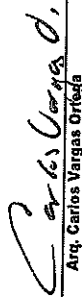
  
**Arq. Carlos Vargas Ortíz**  
 Residente de Obra

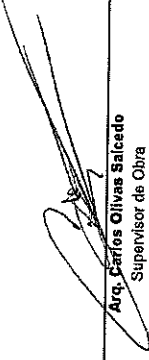
  
**Arq. Carlos Gilvas Salcedo**  
 Supervisor de Obra

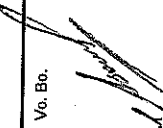
  
**Ing. José Luis Rodríguez Hernández**  
 Diseños y Construcciones Civiles S.A de C.V. DICSA



# CROQUIS

CONTRATISTA:	DISEÑOS Y CONSTRUCCIONES CIVILES S.A. DE C.V.	DIRECCION:	AVE. ZARCO N° 2427, COL. ZAICO		ESTIMACION
OBRA:	REMODELACION Y REHABILITACION DEL AREA DE "ATENCIÓN Y QUEJAS" Y AREA DE CALDERA Y BODEGA, DE LAS OFICINAS CENTRALES Y SUS ACCESORIOS	CIUDAD:	CHIHUAHUA	MUNICIPIO:	CHIHUAHUA
	CONTRATO:	ELECTRICIDAD	SUBPARTIDA:	HOJA: 3	FECHA: 27/04/2023
	N/A	PARTIDA:		DE: 3	27/04/2023
CLAVE	CONCEPTO				

LAMPARA SUMINISTRO Y COLOCACION DE LAMPARA GENERAL ELECTRIC INTERIOR SUSP LED60W/100-240V/4000K/540 L/M

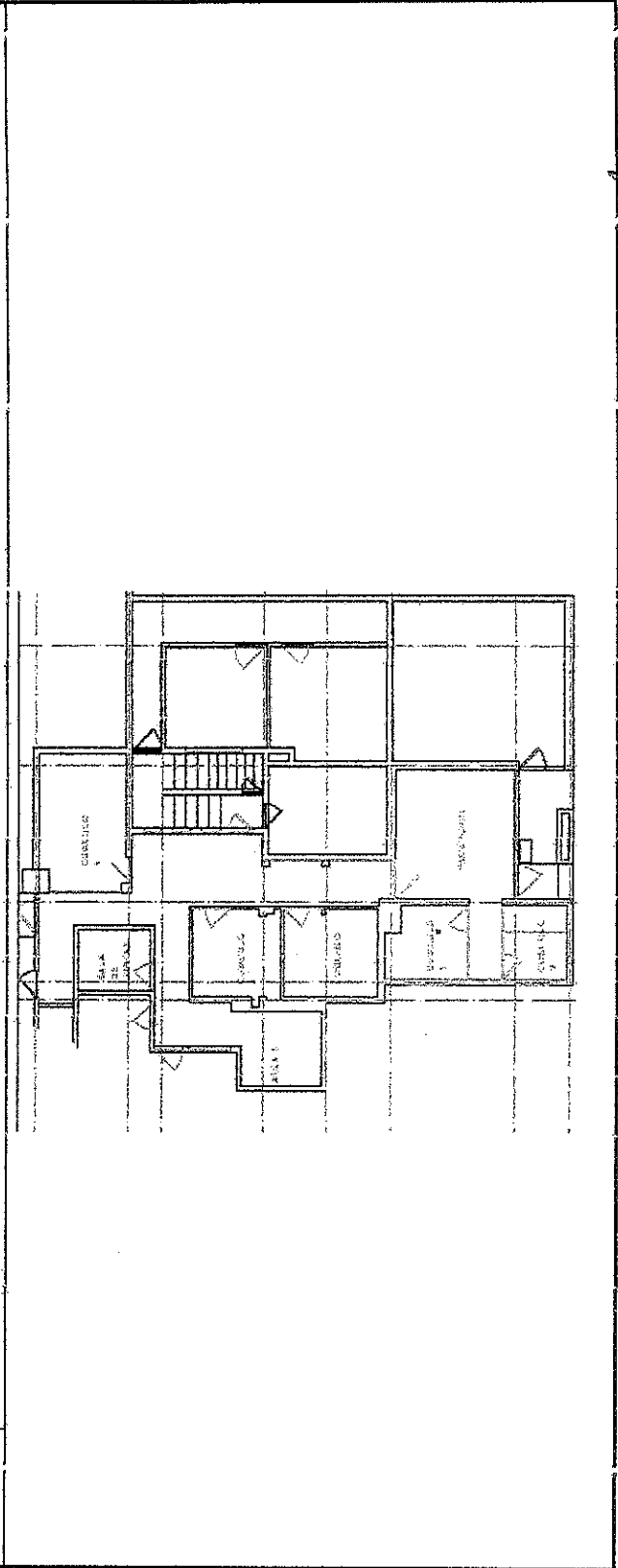

Elaboró

Autorizó

Vo. : b.

*Carlos Vargas Ortega*  
Arq. Carlos Vargas Ortega  
Residente de Obra

*Ing. José Luis Rodríguez Hernández*  
Diseños y Construcciones Civiles S.A de C.V. DICSA  
Supervisor de Obra



# CROQUIS

CONTRATISTA:	DISEÑOS Y CONSTRUCCIONES CIVILES S.A. DE C.V.	DIRECCION:	AVE. ZARCO N° 2427, COL. ZARCO	ESTIMACION:	4
OBRA:	REMODELACION Y REHABILITACION DEL AREA DE "ATENCION Y QUEJAS" Y AREA DE CALDERA Y BODEGA, DE LAS OFICINAS CENTRALES Y SIJS ACCESORIOS	CIUDAD:	CHIHUAHUA	MUNICIPIO:	CHIHUAHUA
CONTRATO:	N/A	PARTIDA:		HOJA:	2
		ELECTRICIDAD	SUBPARTIDA:	DE:	2
CLAVE	CONCEPTO				

LAMP SJUNT

SUPLENIMIENTO Y COLOCACION DE LAMPARA EN SALA DE JUNTAS CONSTRUITA RES075B8CB

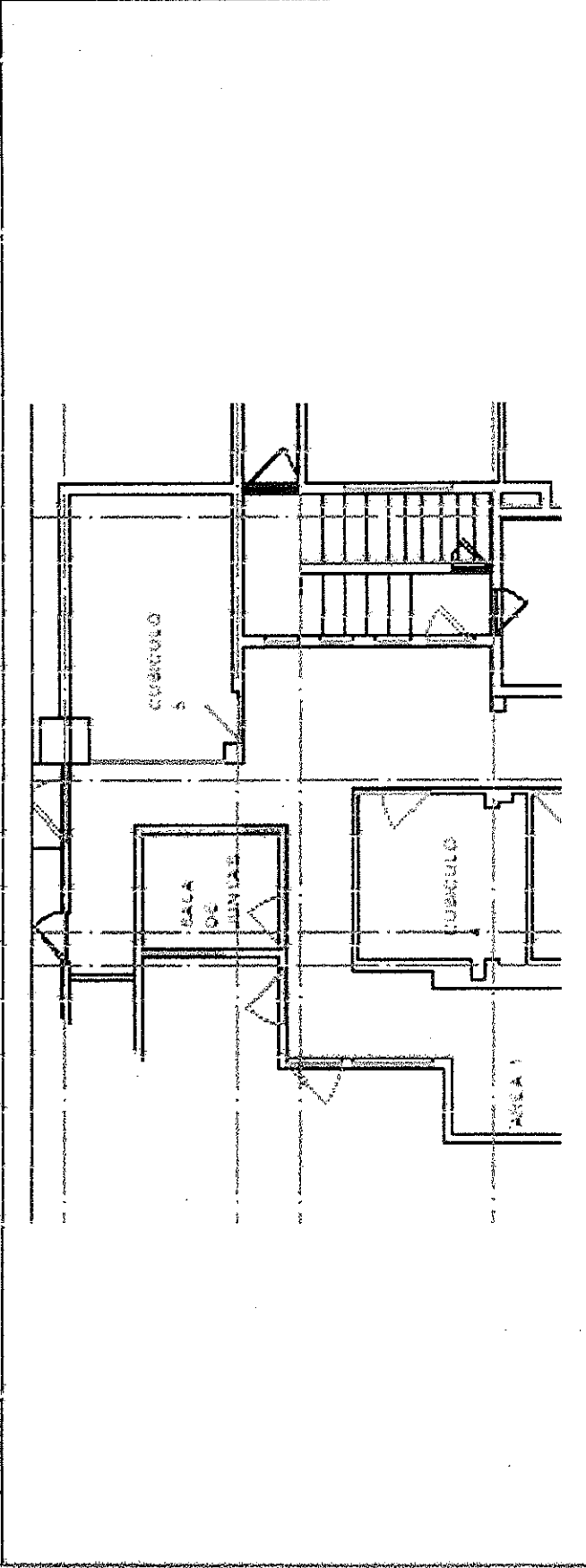

Elaboró
Vt. Bo.

Arq. Carlos Vargas Ortega
Arq. Carlos Olivas Salcedo

Ing. Jose Luis R. Arriaga Hernández

## NÚMROS GENERADORES

CONTRATISTA:	DISEÑOS Y CONSTRUCCIONES CIVILES S.A. DE C.V.	DIRECCION:	AVE. ZARCO N° 2427, COL. ZARCO				ESTIMACION:	4		
OBRA:	REMEDIACION Y REHABILITACION DEL AREA DE "ATENCIÓN Y QUEJAS" Y AREA DE CALDERA Y BODEGA, DE LAS OFICINAS CENTRALES Y SUS ACCESORIOS	ESTADO:	CHIHUAHUA	MUNICIPIO:	CHIHUAHUA	DEL:	08/04/2020			
CONTRATO:	N/A	ELECTRICIDAD	SUBPARTIDA:			AL:	27/04/2020			
						FECHA:	27/04/2020			
CLAVE	CONCEPTO	LOCALIZACION			LARGO	ANCHO	ALTO	PZAS	UNIDAD	TOTAL
		EJE	EJE	TRAMO						
	SUMINISTRO Y COLOCACION DE SPOT INTERIOR			CUBICULO 2				2,00	PZ	2,00
				CUBICULO 4				2,00	PZ	2,00
				AREA 1				1,00	PZ	1,00
				RECEPCION				13,00	PZ	13,00
				PASILLO				8,00	PZ	8,00
<b>TOTAL</b>								PZ	26,00	

Vo.Bo

Autorizo

Elaboró

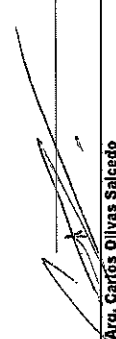
Carlos Vargas O.

Ing. Jose Luis Rodríguez Hernández  
Diseños y Construcciones Civiles S.A. de C.V. DICSA

Arq. Carlos Olivas Salcedo  
Supervisor de Obra

Residente de Obra

# FOTOGRAFÍA

CONTRATISTA:	DISEÑOS Y CONSTRUCCIONES CIVILES S.A. DE C.V.		DIRECCION:	AVE. ZARCO N° 2427, COL. ZARCO		ESTIMACION	4		
OBRA:	REMODELACION Y REHABILITACION DEL AREA DE "ATENCION Y QUEJAS" Y AREA DE CALDERA Y BODEGA, DE LAS OFICINAS CENTRALES Y SUS ACCESORIOS		ESTADO:	CHIHUAHUA	MUNICIPIO:	CHIHUAHUA	DEL:	08/04/2020	
	CONTRATO:	PARTIDA:	ELECTRICIDAD	SUBPARTIDA:	HOJA: 2	AL:	27/04/2020	FECHA:	27/04/2020
	N/A			DE: 3					

CLAVE	CONCEPTO
-------	----------

SPOT	SUMINISTRO Y COLOCACION DE SPOT INTERIOR
------	--

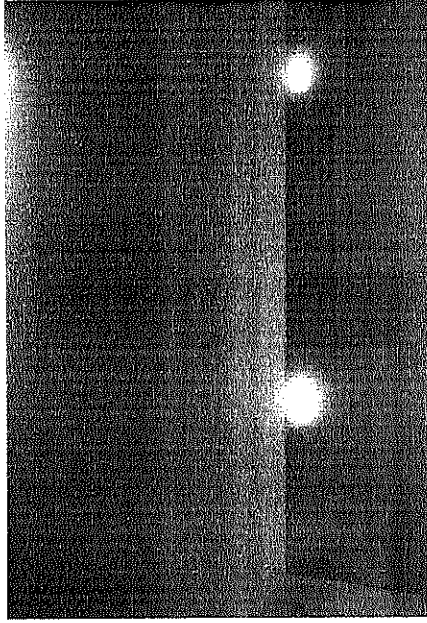
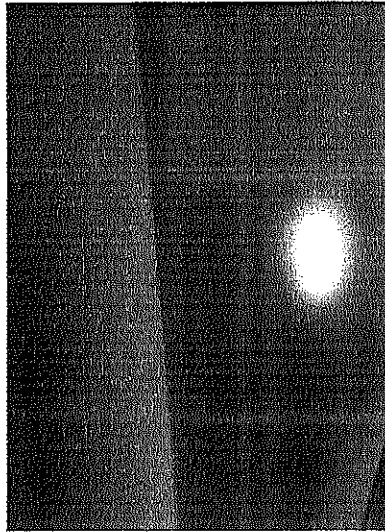

Elaboró

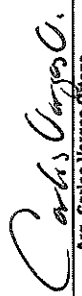
  
**Arq. Carlos Vargas Ortega**  
 Residente de Obra

Autorizó

  
**Arq. Carlos Olivas Salcedo**  
 Supervisor de Obra

Vo. Bo.

  
**Ing. Jose Luis Rodriguez Hernandez**

Diseños y Construcciones Civiles S.A de C.V. DICSA

# CROQUIS

CONTRATISTA:	DISEÑOS Y CONSTRUCCIONES CIVILES S.A. DE C.V.	DIRECCION:	AVE. ZARCO N° 2427, COL. ZARCO		ESTIMACION
OBRA:	REMODELACION Y REHABILITACION DEL AREA DE 'ATENCION Y QUEJAS' Y AREA DE CALDERA Y BODEGA, DE LAS OFICINAS CENTRALES Y SUS ACCESORIOS	CIUDAD:	CHIHUAHUA	MUNICIPIO:	CHIHUAHUA
CONTRATO:		ELECTRICIDAD	HOJA: 3	AL:	DE: 3
N/A		PARTIDA:	FECHA: 27/04/2020		

CLAVE	CONCEPTO
-------	----------

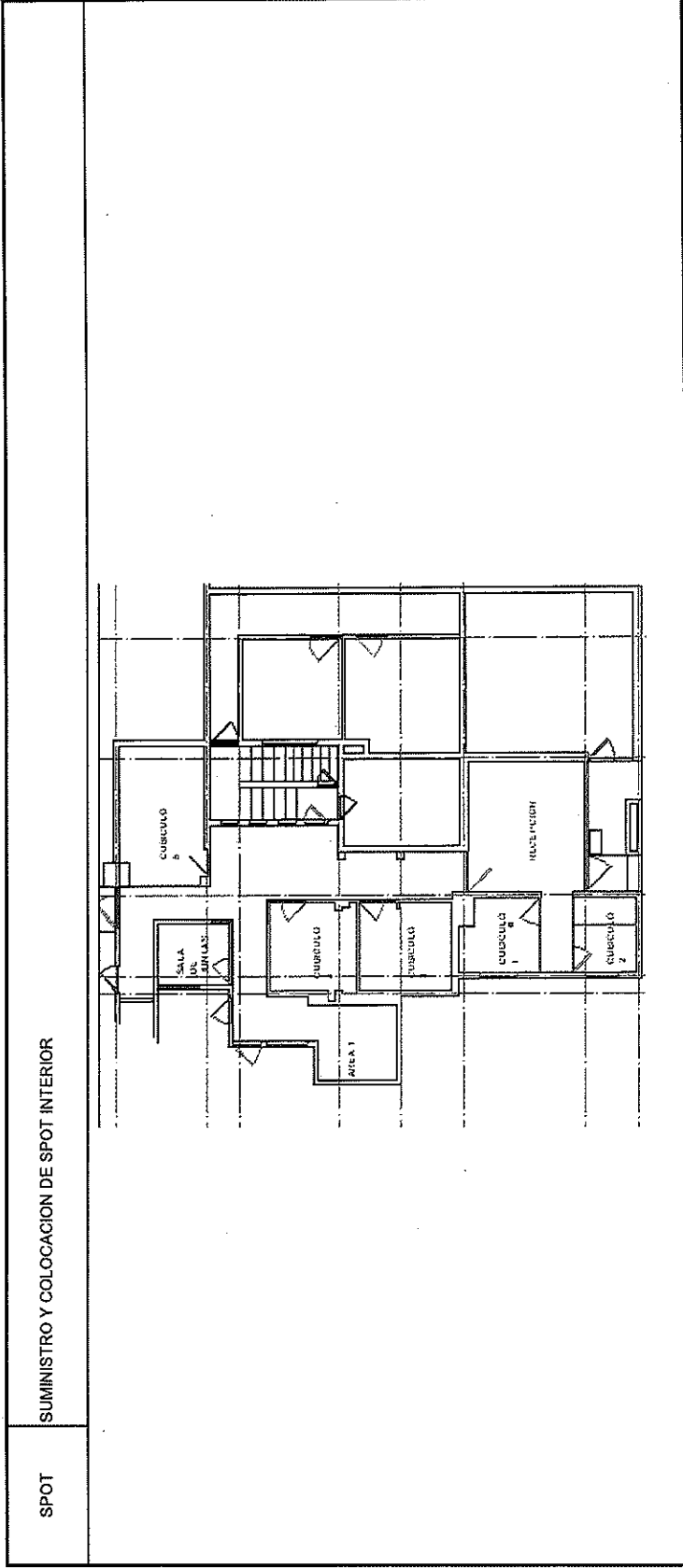

Elaboró

*Carlos Vargas Ortega*  
Arq. Carlos Vargas Ortega

Autorizó

*Carlos Olivas Saucedo*  
Arq. Carlos Olivas Saucedo



Vo. Bo.

*Jose Luis Rodriguez Hernandez*  
Ing. Jose Luis Rodriguez Hernandez

## NÚMEROS GENERADORES

CONTRATISTA:		DISEÑOS Y CONSTRUCCIONES CIVILES S.A. DE C.V.		DIRECCION:		AVE. ZARCO N° 2427, COL. ZARCO				ESTIMACION			
OBRA:		REMODELACION Y REHABILITACION DEL AREA DE "ATENCION Y QUEJAS" Y AREA DE CALDERA Y BODEGA, DE LAS OFICINAS CENTRALES Y SUS ACCESORIOS		ESTADO:		CHIHUAHUA				4			
CONTRATO:		N/A		PARTIDA:		SUBPARTIDA:		ALCALILIERIAS		DEL:			
								HOJA: 1		08/04/2020			
								DE: 3		AL:			
										27/04/2020			
										FECHA:			
										27/04/2020			
CLAVE	CONCEPTO			LOCALIZACION				LARGO	ANCHO	ALTO	M2	UNIDAD	TOTAL
1.33-1	APLANADO A BASE ENJARRE ACABADO FIJO			A				3,50	1,40	1,40	4,90	M2	4,90
				B				1,30	1,40	1,60	1,82	M2	1,82
				C				10,70	1,60	0,87	17,12	M2	17,12
				D				4,00	0,87		3,46	M2	3,46

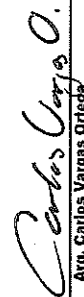
<b>TOTAL</b>	<b>M2</b>	<b>27,30</b>
--------------	-----------	--------------

Elaboró  Autorizó  Vo.Bº 

Residente de Obra **Arg. Carlos Vargas Ortega** Supervisor de Obra **Arg. Carlos Olivas Salcedo** **Ing. Jose Luis Rodriguez Hernandez**  
 Diseños y Construcciones Chiles S.A de C.V. DICSA

# FOTOGRAFÍA

CONTRATISTA:	DISEÑOS Y CONSTRUCCIONES CIVILES S.A. DE C.V.	DIRECCION:	AVE. ZARCO N° 2427, COL. ZARCO		ESTIMACION
OBRA:	REMODELACION Y REHABILITACION DEL AREA DE "ATENCION Y QUEJAS" Y AREA DE CALDERA Y BODEGA, DE LAS OFICINAS CENTRALES Y SUS ACCESORIOS	ESTADO:	CHIHUAHUA	MUNICIPIO:	CHIHUAHUA
CONTRATO:	N/A	CONSTRUCCION EXTERIOR	SUBPARTIDA:	ALBAÑILERIAS	DEL: 08/04/2020
		PARTIDA:		HOJA: 2	AL: 27/04/2020
				DE: 3	FECHA: 27/04/2020

CLAVE	CONCEPTO
-------	----------

1.33-1	APLANADO A BASE ENJARRE ACABADO FIJO
--------	--------------------------------------



Elaboró

*Carlos Vargas Ortega*  
**Arq. Carlos Vargas Ortega**  
 Residente de Obra

Autorizo

*Jose Luis Rodriguez Hernandez*  
**Ing. Jose Luis Rodriguez Hernandez**  
 Diseños y Construcciones Civiles S.A de C.V. DICSA

Vo. Bo.



# CROQUIS

CONTRATISTA:	DISEÑOS Y CONSTRUCCIONES CIVILES S.A. DE C.V.		DIRECCION:	AVE. ZARCO N° 2427, COL. ZARCO		ESTIMACION	4
OBRA:	REMODELACION Y REHABILITACION DEL AREA DE "ATENCIÓN Y QUEJAS" Y AREA DE CALDERA Y BODEGA, DE LAS OFICINAS CENTRALES Y SUS ACCESORIOS		CIUDAD:	CHIHUAHUA	MUNICIPIO:	CHIHUAHUA	
	CONTRATO:	N/A	PARTIDA:		SUBPARTIDA:	ALBANILERIAS	FECHA: 27/04/2013
			CONSTRUCCION EXTERIOR				
CLAVE	CONCEPTO						

1.33-1 APLANADO A BASE ENJARRE ACABADO FIJO

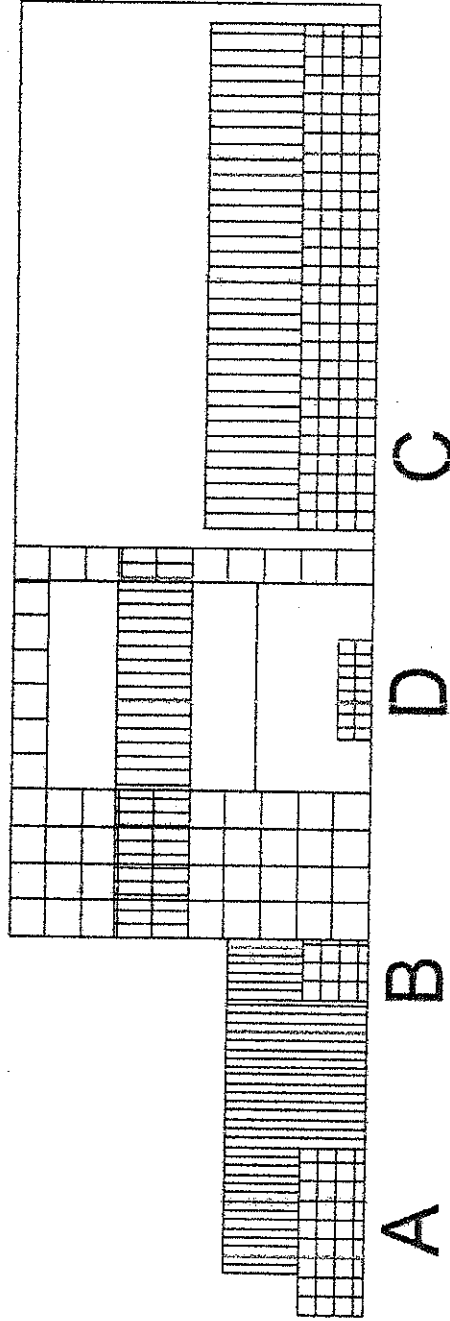

Elaboró

*Carlos Vargas*  
 Arq. Carlos Vargas Vargas  
 Residente de Obra

Autorizo

*Carlos Olivas Saucedo*  
 Arq. Carlos Olivas Saucedo  
 Supervisor de Obra

Yo, Yo.

*Jose Luis Rodriguez Hernandez*

Ing. Jose Luis Rodriguez Hernandez  
 Diseños y Construcciones Civiles S.A. de C.V. DICSA



# FOTOGRAFÍA

CONTRATISTA:	DISEÑOS Y CONSTRUCCIONES CIVILES S.A. DE C.V.	DIRECCION:	AVE. ZARCO N° 2427, COL. ZARCO		ESTIMACION
OBRA:	REMODELACION Y REHABILITACION DEL AREA DE "ATENCION Y QUEJAS" Y AREA DE CALDERA Y BODEGA, DE LAS OFICINAS CENTRALES Y SUS ACCESORIOS	ESTADO:	CHIHUAHUA	MUNICIPIO:	4
	CONTRATO:	CONSTRUCCION EXTERIOR	CHIHUAHUA	ALBALAHLERI AS	DEL: 08/04/2020
	N/A	PARTIDA:	SUBPARTIDA:	HOJA: 2	AL: 27/04/2020
				DE: 3	FECHA: 27/04/2020

CLAVE	CONCEPTO
-------	----------

CANTERA 40\*40 SUMINISTRO Y COLOCACION DE CANTERA DE 40\*40 COLOR PIÑON

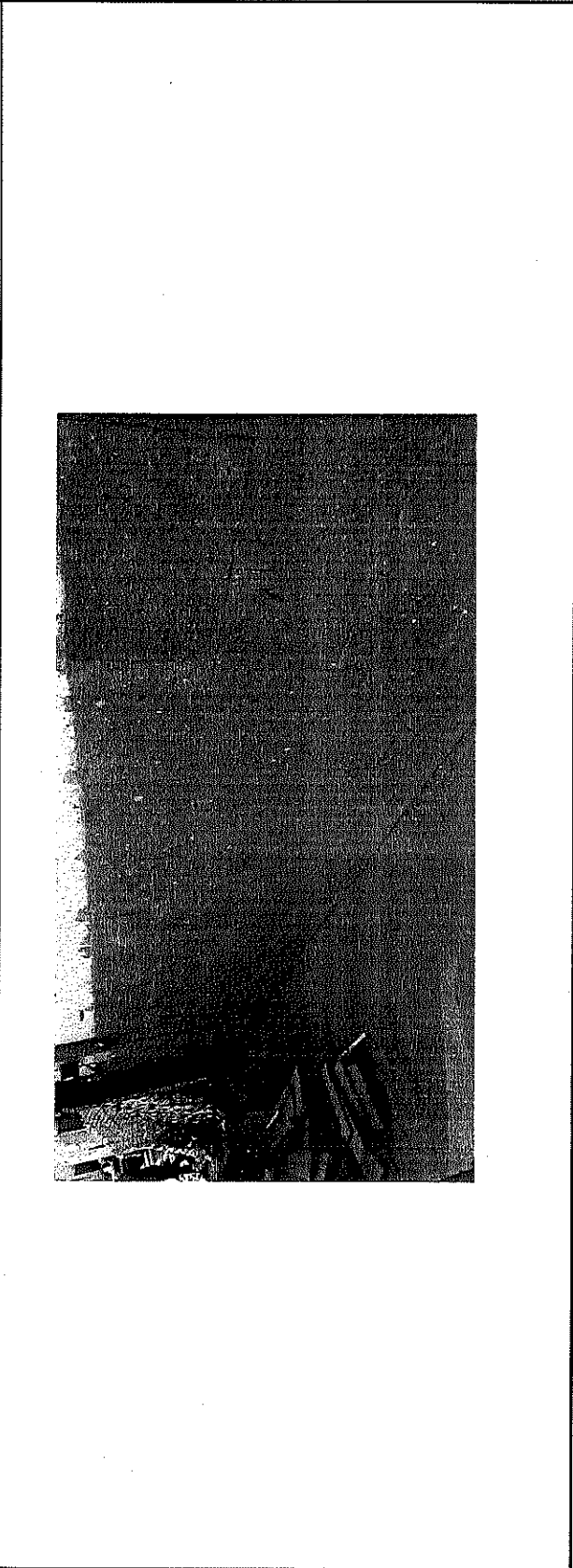

Elaboró

*Carlos Vargas Ortega*  
**Arq. Carlos Vargas Ortega**  
 Residente de Obra

Autorizo

*Carlos Olivas Salcedo*  
**Arq. Carlos Olivas Salcedo**  
 Supervisor de Obra

Vo. Bo.

*Jose Luis Rodriguez Hernandez*  
**Ing. Jose Luis Rodríguez Hernández**  
 Diseños y Construcciones Civiles S.A de C.V. DICSA

# CROQUIS

CONTRATISTA:	DISEÑOS Y CONSTRUCCIONES CIVILES S.A. DE C.V.		DIRECCION:	AVE. ZARCO N° 2427, COL. ZARCO		ESTIMACION	
OBRA:	REMEDIACION Y REHABILITACION DEL AREA DE ATENCION Y QUEJAS Y AREA DE CALDERA Y BODEGA, DE LAS OFICINAS CENTRALES Y SUS ACCESORIOS		CIUDAD:	CHIHUAHUA	MUNICIPIO:	CHIHUAHUA	4
CONTRATO:		PARTIDA:	CONSTRUCCION EXTERIOR	SUBPARTIDA:	ALBALILERIAS	DEL:	08/04/2020
N/A						AL:	27/04/2020
						FECHA:	27/04/2020

**CONCEPTO**

CANTERA 40\*40 SUMINISTRO Y COLOCACION DE CANTERA DE 40\*40 COLOR PIÑON

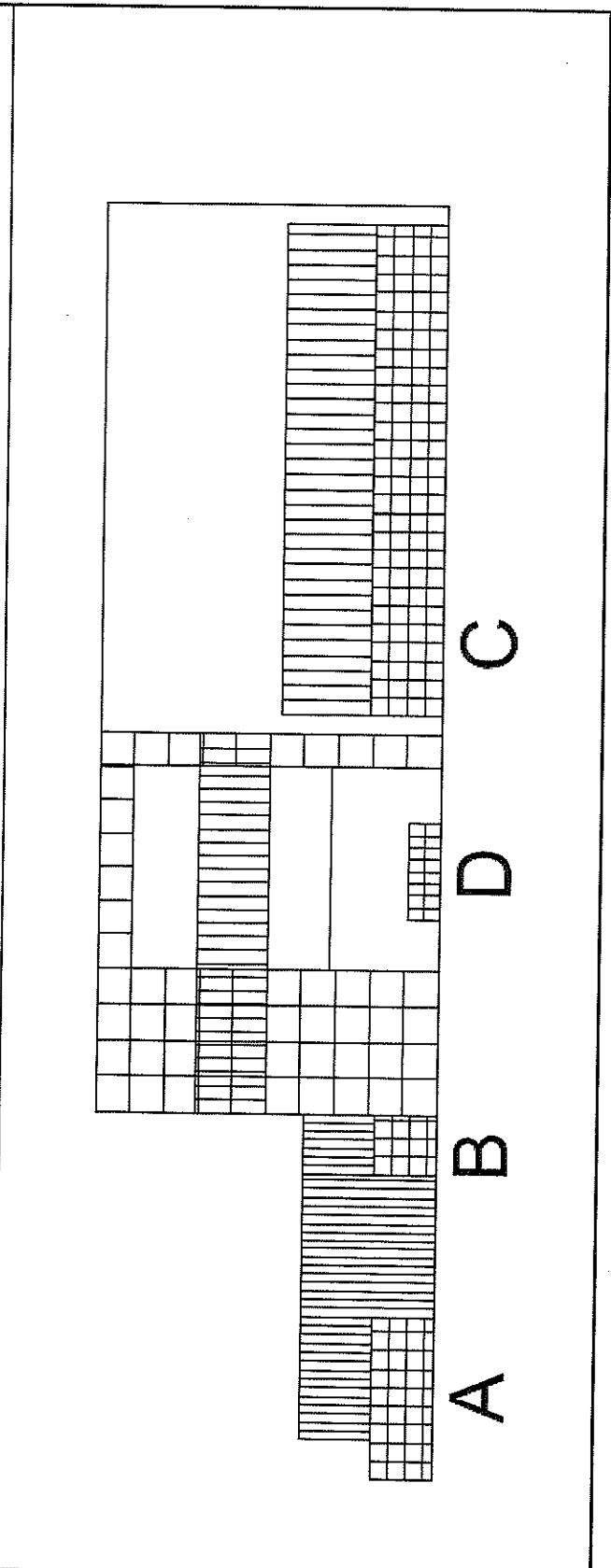

Elaboró

*Carlos Vargas Ortega*  
Arq. Carlos Vargas Ortega

Autorizo

*Ing. Jose Luis Rodriguez Hernandez*  
Ing. Jose Luis Rodriguez Hernandez

Vo. Bo.

