

COMISIÓN ESTATAL DE LOS DERECHOS HUMANOS
ESTADO DE CHIHUAHUA

Póliza: C00466 Del 27/03/2020

Fecha y hora de Impresión | 21/abr/2020 02:03 p. m.
Página | 1

Usc. Diana Trevizo
Rep. rptPoliza

Concepto: F/2890 - Obra Pública : REM/OFNAS/PRINC - REMODELACION OFICINAS PRINCIPALES C.E.D.H. Contrato : 2. GP Folio: 51

Beneficiario: DISEÑOS Y CONSTRUCCIONES CIVILES SA DE CV

Folio / Cheque : SPEI

No	Cuenta	Descripción de la cuenta	Cargo	Abono	Concepto del movimiento
0001	8270-110120-C0101-18-6223-2	Reconstruccion y remodelación por	\$210,222.32		GP Folio 51
0702	8260-110120-C0101-18-6223-2	Reconstruccion y remodelación por		\$210,222.32	GP Folio 51
0003	2115-000854	DISEÑOS Y CONSTRUCCIONES	\$210,222.32		GP Folio 51
0004	1112-01-0001	BANAMEX 3513213 PPAL.		\$210,222.32	GP Folio 51
Sumas iguales =>			420,444.64	420,444.64	



BancaNet Empresarial

Viernes 27 de Marzo del 2020, 2:32:40 PM Centro de México

Historial -

Cliente 73562443
Razón Social COMISION ESTATAL DE LOS DERECHOS HUM

Detalle de operación

Datos de la operación

Nombre de la operación	Pago interbancario	Estatus	Por Aplicar
Fecha de solicitud	27/03/2020 13:44:00	Fecha	Mismo Día
Servicio / Medio	BancaNet Empresarial	Número de Autorización	167078
Importe	\$ 210,222.32	Autorizador 1	07 PERLA I RIVERA O
Moneda	MXN	Autorizador 2	08 NESTOR ARMENDARIZ LOYA

Cuentas

	Cuenta destino	Cuenta origen
Tipo		Cheques
Sucursal		934
Cuenta	058150600198600110	3513213
Nombre	BANREGIO	
Fecha valor / Aplicación		

Datos adicionales

RFC	
IVA	\$ 0.00
Clave de rastreo	
Número de referencia	2890
Concepto del Pago	EST No 3 REMODELACION FACHADA
Beneficiario	DISENOS Y CONSTRUCCIONES CIVILES SA DE CV

*La consulta de movimientos es sólo de carácter informativo, no tiene validez oficial como comprobante legal o fiscal

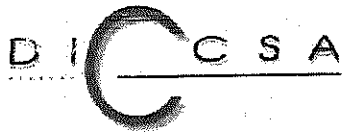

Tipo de Comprobante: I - Ingreso
Lugar de Expedición: 31125
Regimen Fiscal: 601 - General de Ley Personas Morales

Forma de pago: 99 - Por definir
Método de pago: PPD - Pago en parcialidades o diferido
Moneda: MXN - Peso Mexicano
Folio: - 2890
Fecha: 26/3/2020 15:28:54

Datos del cliente
Cliente: COMISION ESTATAL DE LOS DERECHOS HUMANOS
R.F.C.: CED920927MP5
Domicilio: Av. Zarco No. 2427, Zarco, C.P. 31020, Chihuahua, Chihuahua, México
Uso CFDI: 101 - Construcciones

Table with 7 columns: Clave Producto/Servicio, Cantidad, Clave Unidad SAT, Concepto / Descripción, Valor Unitario, Descuentos, Impuestos, and Importe. Row 1: 72102900, 1.00, E48, Servicio - PAGO DE ESTIMACION No. 3 CORRESPONDIENTE A LOS TRABAJOS DE REMODELACION EN COMISION ESTATAL DE LOS DERECHOS HUMANOS EN LA CD. DE CHIHUAHUA, CHIH., 181,226.14, 0.00, 002 - IVA - 28,996.18, 181,226.14

Observaciones

Importe con letra: DOSCIENTOS DIEZ MIL DOSCIENTOS VEINTIDOS PESOS 32/100
Subtotal: 181,226.14
Impuestos Traslados: 28,996.18
Total: 210,222.32

CFDI Relacionado:
Tipo Relación: -
CFDI Relacionado:

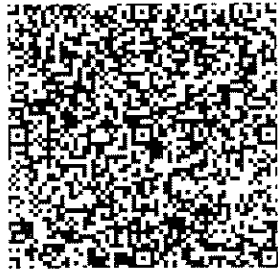

Serie del Certificado del emisor: 00001000000408408629
Folio fiscal: 46828682-176A-4A2E-BD3F-483B25AB13A7
No. de Serie del Certificado del SAT: 00001000000404486074
Fecha y hora de certificación: Marzo 26 2020 - 16:28:56

Este documento es una representación impresa de un CFDI

Sello Digital del CFDI: GcvHUexqCWhnWkZdfg35+BPPhygn+HFidadhFB8CBaBW6i9i62YfIBMysqdtH4B0Rf+qGdgyGjuyPBUBWZw2+... B2HVb80eCf8fo7FdEanZt4jO6jaipZ69kj42HxTE655CulbAbvljzKnZJLbF2/d8C4xransX/+oG9klpVg==

Sello del SAT: Ch3ncC4/fPsWeacyZluowIIO/TB8MA1uA6hPw+d+bmhQNeIIFOEExuzJM7VC8uXH/8kmjRLXip7LsoJD Ss1iSuAEU8AeRu92qdsbYu+oHjpP592zRjPKXNLenaSovJ1Zsol/GE4Y+r1ywOtn5v3PxcOWFDRScVm VeAOxbO2pEEV6iyjce5KTc93pTb4hLkulhngnlRsVbKiyrgo+Zdje0ra0HMa8YOWaI51g1Mc+sX2Rj1J JG3iTrP88vgcZUvmpjoOnR7T2x4yxeQ93nPeD8iC+uV2dTKIglf7b4j3a70oXyAa0mLLDUmr385Euz X99/VwIYJOYd3+Dlipiv7A==

Cadena original del complemento de certificación digital del SAT: ||1.1|46828682-176A-4A2E-BD3F-483B25AB13A7|2020-03-26T16:28:56|MAS0810247C0|GcvHUexqCWhnWkZdfg35+BPPhygn+HFidadhFB8CBaBW6i9i62YfIBMysqdtH4B0Rf+qGdgyGjuyPBUBWZw2+... 4xransX/+oG9klpVg==|00001000000404486074||

LA
DOCUMENTACIÓN
ORIGINAL SE
ENCUENTRA
RESGUARDADA
EN LA DIRECCIÓN
DE SERVICIOS
ADMINISTRATIVOS

**COMISION ESTATAL DE DERECHOS HUMANOS
CONTROL DE ESTIMACIONES**

DISEÑO Y CONSTRUCCIONES CIVILES S.A. DE C.V.

REMODELACION OFICINAS

ESTIMACION No. **3**
 PERIODO: Del 26 al 07 de Abril del Año 2020
 FECHA: Jueves, 02 de abril de 2020
 HOJA: UNO

No. DE CONTRATO: SIN
 IMPORTE DEL CONTRATO: \$ 1,638,387.83

REMODELACION Y REHABILITACION DEL AREA DE ATENCION Y GUARDIA Y AREA DE CALDERA Y BODEGA, DE LAS OFICINAS CENTRALES Y SUS ACCESORIOS
 AVE. ZARCO N° 2471, COL. ZARCO
 DISEÑO Y CONSTRUCCIONES CIVILES S.A. DE C.V.

CONCEPTO	GLOBAL A LA FECHA		POR EJERCER
	PAGO ANTERIOR	ESTA ESTIMACION	
OBRA NORMAL:	\$ 489,180.26	\$ 181,226.14	\$ 987,961.42
MATERIALES	\$	\$	\$
CONTRATO FINAL	\$	\$	\$
OBRA EXCEDENTE:	\$	\$	\$
OBRA EXTRAORDINARIA:	\$	\$	\$
ESCALATORIA:	\$	\$	\$
TOTAL:	\$ 1,638,387.83	\$ 181,226.14	\$ 987,961.42

ESTADO DE AVANCE	DATOS DEL ANTICIPO		RETENCIONES
	ANTICIPO OTORGADO	% DE I. V. A.	
AVANCE PROGRAMADO:	\$	40%	
AVANCE REAL:	\$	11%	
AVANCE ESTA ESTIMACION:	\$		
ESTADO DE CUENTA			
IMPORTE PAGADO ANTERIOR:	\$ 489,180.26		
IMPORTE ESTIMACION:	\$ 181,226.14		
IMPORTE ACUMULADO:	\$ 650,406.40		\$ 0.00
IMPORTE POR PAGAR:	\$ 987,961.42		\$ 0.00

RESUMEN	
IMPORTE ESTA ESTIMACION:	\$ 181,226.14
IVA:	\$ 28,986.18
TOTAL A PAGAR:	\$ 210,222.32

ELABORO: 
 ARQ. CARLOS VARGAS ORTEGA
 RESIDENTE DE OBRA

REVISO: 
 ARQ. CARLOS OLIVÁS SALCEDO
 SUPERVISOR DE OBRA

AUTORIZO: 
 ING. JOSÉ LUIS RODRIGUEZ HERNANDEZ
 Diseños y Construcciones Civiles S.A. de C.V. DICSA

COMISION ESTATAL DE DERECHOS HUMANOS

CONTROL DE ESTIMACION

REMODELACION OFICINAS

OBRA:	REMODELACION Y REHABILITACION DEL AREA DE "ATENCION Y GUARDIA" Y AREA DE CALDERIA Y BOMBEO, DE LAS OFICINAS CENTRALES Y SUS ACCESORIOS		ESTIMACION No.		HOJAS No.			
UBICACION:	AVE. ZARCO N° 2427, COL. ZARCO		PERIODO:		2 de Abril del Año 2020			
CONTRATISTA:	DIBERO Y CONSTRUCCIONES CIVILES S.A. DE C.V.		FECHA:		2 de Abril del 2020			
NOMBRE DEL CONTRATO			ESTIMACION No.			HOJAS No.		
No. DEL CONTRATO			PERIODO:			2 de Abril del 2020		
IMPORTE DEL CONTRATO:			FECHA:			2 de Abril del 2020		
P.U.			IMPORTE			NO. PAQUETES		
CANTIDAD			EST. ANTERIOR			EST. ACUM.		
UNIDAD			EST. ANTERIOR			EST. ACUM.		
PORCENTAJE DE AVANCES			EST. ANTERIOR			EST. ACUM.		
EST. ANTERIOR			EST. ACUM.			EST. ANTERIOR		
EST. ACUM.			EST. ANTERIOR			EST. ACUM.		
IMPORTE EST. EST.			IMPORTE EST. EST.			IMPORTE EST. EST.		
ACUMULADO			ACUMULADO			ACUMULADO		
IMPORTE POR EJECUTAR			IMPORTE POR EJECUTAR			IMPORTE POR EJECUTAR		

UNIDAD	CANTIDAD	P.U.	IMPORTE	NO. PAQUETES	EST. ANTERIOR	EST. ACUM.	EST. ANTERIOR	EST. ACUM.	IMPORTE EST. EST.	IMPORTE EST. EST.	IMPORTE POR EJECUTAR
PRELIMINAR											
INTERIOR											
M2	130,10	18,90	2458,95	130,10	100%	0%	100%	0%	2.538,95	-	2.538,95
M2	34,28	175,58	6001,62	34,28	100%	0%	100%	0%	6.021,62	-	6.021,62
LOTE	1,00	6034,35	6034,35	1,00	100%	0%	100%	0%	6.034,35	-	6.034,35
LOTE	1,00	5269,65	5269,65	1,00	100%	0%	100%	0%	5.269,65	-	5.269,65
LOTE	1,00	4735,80	4735,80	1,00	100%	0%	100%	0%	4.735,80	-	4.735,80
PZ	3,00	974,58	2923,68	3,00	100%	0%	100%	0%	2.923,68	-	2.923,68
PZ	2,00	1824,26	3648,52	2,00	100%	0%	100%	0%	3.248,52	-	3.248,52
PZ	8,00	749,70	5997,60	8,00	100%	0%	100%	0%	6.747,30	-	6.747,30
PZ	1,00	2923,67	2923,67	1,00	100%	0%	100%	0%	2.923,67	-	2.923,67
PZ	1,00	2536,39	2536,39	1,00	100%	0%	100%	0%	2.536,39	-	2.536,39
LOTE	1,00	4160,65	4160,65	1,00	100%	0%	100%	0%	4.160,65	-	4.160,65
M2	1,00	2698,82	2698,82	1,00	100%	0%	100%	0%	2.698,82	-	2.698,82
M2	56,00	65,67	3673,92	56,00	100%	0%	100%	0%	3.643,92	-	3.643,92
M2	6,72	87,69	589,30	6,72	100%	0%	100%	0%	655,80	-	655,80
M2	13,00	97,59	1268,67	13,00	100%	0%	100%	0%	1.268,67	-	1.268,67
M2	1,00	3248,52	3248,52	1,00	100%	0%	100%	0%	3.248,52	-	3.248,52
ACABADOS											
M2	90,20	2923,35	2636,95	45,10	50%	50%	100%	50%	12.819,68	12.819,68	25.639,35
M2	34,10	383,11	13064,05	17,05	50%	50%	100%	50%	6.532,03	6.532,03	13.064,05
M2	130,10	270,97	35251,91	130,10	100%	0%	100%	0%	36.176,91	-	36.176,91
M2	32,27	284,54	9182,47	16,14	50%	50%	100%	50%	4.982,21	4.982,21	9.172,42
M2	6,51	386,10	2513,51	6,51	100%	0%	100%	0%	2.513,51	-	2.513,51

Descripción	M2	124.30	60.34	9996.26	62.15	62.15	124.30	50%	100%	\$	4,993.13	\$	4,993.13	\$	9,986.26	\$
Suministro y colocación de pintura	M2	190.19	62.47	8294.35			0.00	0%	0%	\$	-	\$	-	\$	82,264.35	
Suministro y colocación de zócalo a base de cerámica de 10CM	M2	106.44	132.49	13964.46			0.00	0%	0%	\$	-	\$	-	\$	13,964.45	
Suministro y aplicación de pintura	M2	306.90	58.32	21740.78			0.00	0%	0%	\$	-	\$	-	\$	21,740.78	
VER TABLA DE REVISION																
DES-MONTAR JUEGO DE SANITARIOS	LOTE	1.00	500.00	500.00			0.00	0%	0%	\$	-	\$	-	\$	500.00	
INSTALACION DE SANITARIOS	LOTE	1.00	1100.00	1100.00			0.00	0%	0%	\$	-	\$	-	\$	1,100.00	
Suministro de sanitario	PZ	1.00	850.00	850.00			0.00	0%	0%	\$	-	\$	-	\$	850.00	
Suministro de lavabo, inc. mezcladora	PZ	1.00	1200.00	1300.00			0.00	0%	0%	\$	-	\$	-	\$	1,200.00	
Suministro de inodoro	PZ	1.00	1150.00	1150.00			0.00	0%	0%	\$	-	\$	-	\$	1,150.00	
Retiro de cerámica existente	M2	3.45	65.07	224.49			0.00	0%	0%	\$	-	\$	-	\$	224.49	
Suministro y colocación de cerámica	M2	3.45	631.47	2182.02			0.00	0%	0%	\$	-	\$	-	\$	2,182.02	
DES-MONTAR PUERTA EXISTENTE E INSTALAR PUERTA NUEVA DE MADERA	LOTE	1.00	4000.00	4000.00			0.00	0%	0%	\$	-	\$	-	\$	4,000.00	
VER TABLA DE REVISION																
Retiro de cerámica existente	M2	2.70	65.07	175.69			0.00	0%	0%	\$	-	\$	-	\$	175.69	
Suministro y colocación de cerámica	M2	2.70	632.47	1797.67			0.00	0%	0%	\$	-	\$	-	\$	1,797.67	
PUERTA DE 80"X20 EN ALUMINIO DE 2" OZ CON VIDRIO CLARO DE 6MM	PZ	1.00	9365.56	9365.56			0.00	0%	0%	\$	-	\$	-	\$	9,365.56	
GUJAR CERAMICAS EXISTENTES	PZ	30.00	80.00	2400.00			0.00	0%	0%	\$	-	\$	-	\$	2,400.00	
COLOCACION DE CERAMICAS	PZ	30.00	80.00	2400.00			0.00	0%	0%	\$	-	\$	-	\$	2,400.00	
VER TABLA DE REVISION																
Retiro de papel tapiz en piso y muros	LOTE	1.00	2000.00	2000.00			0.00	0%	0%	\$	-	\$	-	\$	2,000.00	
TERMINACION DE MUROS CON APLANADO DE YESO	M2	62.40	45.00	3780.00			0.00	0%	0%	\$	-	\$	-	\$	3,780.00	
MODIFICACION DE BARRANDAL	LOTE	1.00	3000.00	3000.00			0.00	0%	0%	\$	-	\$	-	\$	3,000.00	
Suministro de puertas con rejillas inferior	PZ	2.00	4550.00	9100.00			0.00	0%	0%	\$	-	\$	-	\$	9,100.00	
Suministro y colocación de puerta laminada para exterior	PZ	1.00	4000.00	4000.00			0.00	0%	0%	\$	-	\$	-	\$	4,000.00	
Suministro y colocación de cerámica en escaleras	LOTE	1.00	9500.00	9500.00			0.00	0%	0%	\$	-	\$	-	\$	9,500.00	
Suministro y aplicación de pintura	M2	62.40	59.32	4887.97			0.00	0%	0%	\$	-	\$	-	\$	4,887.97	
Suministro y colocación de ventana de 2'00" X 1'00" de vidrio de 6MM	PZ	1.00	6000.00	6000.00			0.00	0%	0%	\$	-	\$	-	\$	6,000.00	
VER TABLA DE REVISION																
Suministro y colocación de barandal para discapacitados	LOTE	1.00	6000.00	6000.00			0.00	0%	0%	\$	-	\$	-	\$	6,000.00	
Suministro y colocación de microperforado en color dorado	LOTE	1.00	5530.00	5530.00			0.00	0%	0%	\$	-	\$	-	\$	5,530.00	
Suministro y colocación de microperforado en color rojo	LOTE	1.00	4841.72	4841.72			0.00	0%	0%	\$	-	\$	-	\$	4,841.72	
Suministro y colocación de cortina de acero metálica	LOTE	1.00	4584.00	4584.00			0.00	0%	0%	\$	-	\$	-	\$	4,584.00	
VER TABLA DE REVISION																
CAMBIO DE PUERTA (que cambio de marco, corte de vidrio y colocación de herrajes)	LOTE	1.00	2438.00	2438.00			0.00	0%	0%	\$	-	\$	-	\$	2,438.00	
Suministro de papel laminado en puertas	LOTE	2.00	1310.00	2620.00			0.00	0%	0%	\$	-	\$	-	\$	2,620.00	
Suministro y colocación de papel laminado en ventanas	LOTE	2.00	1310.00	2620.00			0.00	0%	0%	\$	-	\$	-	\$	2,620.00	
VER TABLA DE REVISION																
SALA DE JUNTAS	PZ	1.00	6119.95	6119.95			0.00	0%	0%	\$	-	\$	-	\$	6,119.95	
FIJO CLARO DE 98"X20 EN ALUMINIO DE 2" OZ CON VIDRIO CLARO DE 6MM	PZ	1.00	6272.96	6272.96			0.00	0%	0%	\$	-	\$	-	\$	6,272.96	
FIJO CLARO DE 79"X20 EN ALUMINIO DE 2" OZ CON VIDRIO CLARO DE 6MM	PZ	1.00	6550.50	6550.50			0.00	0%	0%	\$	-	\$	-	\$	6,550.50	
PUERTA DE 80"X20 EN ALUMINIO DE 2" OZ CON VIDRIO CLARO DE 6MM	PZ	1.00	12770.00	12770.00			0.00	0%	0%	\$	-	\$	-	\$	12,770.00	
PUERTA DE 80"X20 EN ALUMINIO DE 2" OZ CON VIDRIO CLARO DE 6MM	PZ	1.00	8650.50	8650.50			0.00	0%	0%	\$	-	\$	-	\$	8,650.50	
VER TABLA DE REVISION																
FIJO DE 28" X 20 EN ALUMINIO DE 2" OZ CON VIDRIO CLARO DE 6MM	PZ	1.00	12770.00	12770.00			0.00	0%	0%	\$	-	\$	-	\$	12,770.00	
PUERTA DE 80"X20 EN ALUMINIO DE 2" OZ CON VIDRIO CLARO DE 6MM	PZ	1.00	8650.50	8650.50			0.00	0%	0%	\$	-	\$	-	\$	8,650.50	

NÚMEROS GENERADORES

CONTRATISTA:	DISEÑOS Y CONSTRUCCIONES CIVILES S.A. DE C.V.		DIRECCION:		AVE. ZARCO N° 2427, COL. ZARCO			ESTIMACION			
OBRA:	REMODELACION Y REHABILITACION DEL AREA DE "ATENCION Y QUEJAS" Y AREA DE CALDERA Y BODEGA, DE LAS OFICINAS CENTRALES Y SUS ACCESORIOS		ESTADO:		CHIHUAHUA			3			
CONTRATO:		PARTIDA:		CONSTRUCCION INTERIOR		SUBPARTIDA:		DEL: 26/03/2020			
N/A				ACABADOS		HOJA: 1		AL: 07/04/2020			
						DE: 3		FECHA: 07/04/2020			
CLAVE	CONCEPTO	LOCALIZACION			TRAMO	LARGO	ANCHO	ALTO	RESULTADO M2	UNIDAD	TOTAL
		EJE	EJE	EJE							
	SOBREMURO DE TABLAROCA DE HOJA BLANCA				A	12,00		2,20	26,40	m2	26,40
					B	7,50		2,20	16,50	m2	16,50
					C	2,30		2,20	5,06	m2	5,06
					D	2,90		2,20	6,38	m2	6,38
					E	4,10		2,20	9,02	m2	9,02
					F	12,20		2,20	26,84	m2	26,84
NOTA: SE AUTORIZA EL 60% PORCIENTO EL CONCEPTO QUEDA CUBIERTO AL 100%											
										TOTAL	90,20

Elaboró

Autorizo

Voyso

Carlos Vargas Ortega
 Arq. Carlos Vargas Ortega
 Residente de Obra

Carlos Olivas Salcedo
 Arq. Carlos Olivas Salcedo
 Supervisor de Obra

Ing. José Luis Rodríguez Hernández
 Diseños y Construcciones Civiles S.A. de C.V. DICSA

CROQUIS

CONTRATISTA:	DISEÑOS Y CONSTRUCCIONES CIVILES S.A. DE C.V.			DIRECCION:	AVE. ZARCO N° 2427, COL. ZARCO			ESTIMACION	3
OBRA:	REMODELACION Y REHABILITACION DEL AREA DE ATENCION Y QUEJAS Y AREA DE CALDERA Y BODEGA, DE LAS OFICINAS CENTRALES Y SUS ACCESORIOS			CIUDAD:	CHIHUAHUA	MUNICIPIO:	CHIHUAHUA	DEL:	26/03/2020
CONTRATO:				CONSTRUCCION INTERIOR	SUBPARTIDA:		HOJA: 3	AL:	07/04/2020
N/A				PARTIDA:	ACABADOS		FECHA:		07/04/2020
				DE: 3					

CLAVE	CONCEPTO
-------	----------

OBRE MURO TAB SOBREMURO DE TABLARCOA DE HOJA BLANCA

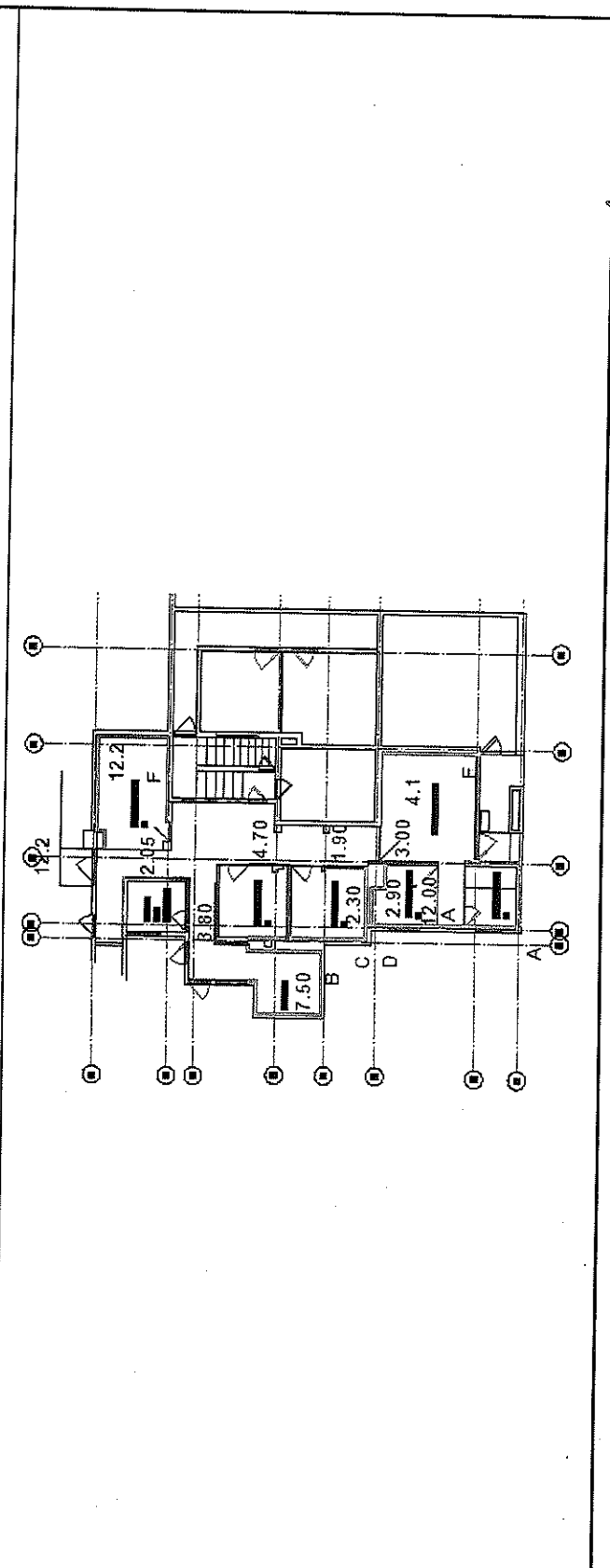

Elaboró

Carlos Vargas Ortega
 Arq. Carlos Vargas Ortega
 Residente de Obra

Autorizo

Carlos Olivas Salcedo
 Arq. Carlos Olivas Salcedo
 Supervisor de Obra

N.º. Bq.

José Luis Rodríguez Hernández
 Ing. José Luis Rodríguez Hernández
 Diseños y Construcciones Civiles S.A. de C.V. DICSA

FOTOGRAFÍA

CONTRATISTA:	DISEÑOS Y CONSTRUCCIONES CIVILES S.A. DE C.V.			DIRECCION:	AVE. ZARCO N° 2427, COL. ZARCO			ESTIMACION	3
OBRA:	REMODELACION Y REHABILITACION DEL AREA DE "ATENCION Y QUEJAS" Y AREA DE CALDERA Y BODEGA, DE LAS OFICINAS CENTRALES Y SUS ACCESORIOS			ESTADO:	CHIHUAHUA	MUNICIPIO:	CHIHUAHUA	DEL:	26/03/2020
	CONTRATO:	N/A	PARTIDA:	CONSTRUCCION INTERIOR	SUBPARTIDA:	ACABADOS	HOJA: 2	AL:	07/04/2020
							DE: 3	FECHA:	07/04/2020

CLAVE	CONCEPTO
-------	----------

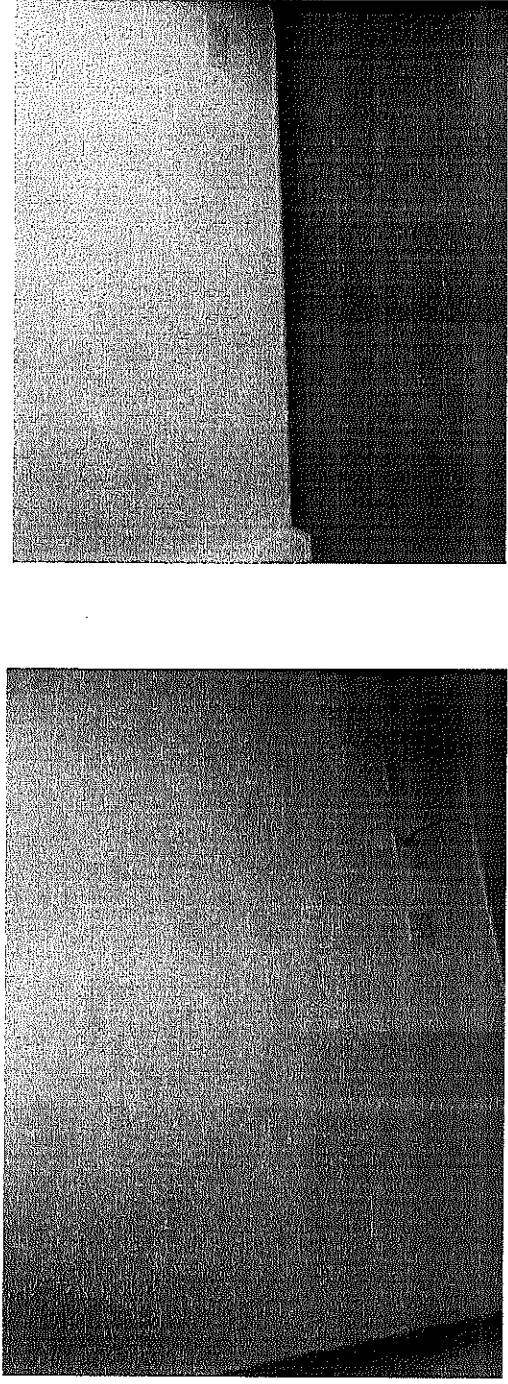
OBRE MURO TABSOBREMURO DE TABLAROCA DE HOJA BLANCA	
--	---

Elaboró
Vo. Bo.



Arq. Carlos Vargas Ortega
Residente de Obra

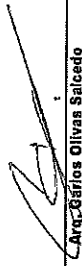

Arq. Carlos Olivas Salcedo
Supervisor de Obra

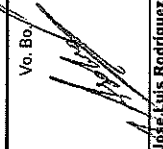

Ing. Jose Luis Rodriguez Hernandez
Diseños y Construcciones Civiles S.A de C.V. DICSA

FOTOGRAFÍA

CONTRATISTA:	DISEÑOS Y CONSTRUCCIONES CIVILES S.A. DE C.V.		DIRECCION:	AVE. ZARCO N° 2427, COL. ZARCO		ESTIMACION	3	
OBRA:	REMODELACION Y REHABILITACION DEL AREA DE "ATENCIÓN Y QUEJAS" Y AREA DE CALDERA Y BODEGA, DE LAS OFICINAS CENTRALES Y SUS ACCESORIOS		ESTADO:	CHIHUAHUA	MUNICIPIO:	CHIHUAHUA	DEL:	26/03/2020
	CONTRATO:	N/A	CONSTRUCCION INTERIOR	SUBPARTIDA:	ACABADOS	HOJA: 2	AL:	07/04/2020
						DE: 3	FECHA:	07/04/2020

CONCEPTO

MURO DE TABLA ROCA DE DOS CARAS A BASE DE HOJA DE TABLAROCA DE 1/2" SUJETO A CANALETA DE LAMINA GALVANIZADA DE 3 5/8" CAL 25 COLOCADA VERTICALMENTE@ 24" 0.61M LAS HOJAS DE TABLAROCA DEBERAN UNIRSE UNAS A OTRAS DE MANERA QUE NO QUEDEN FORZADAS EN LAS JUNTAS

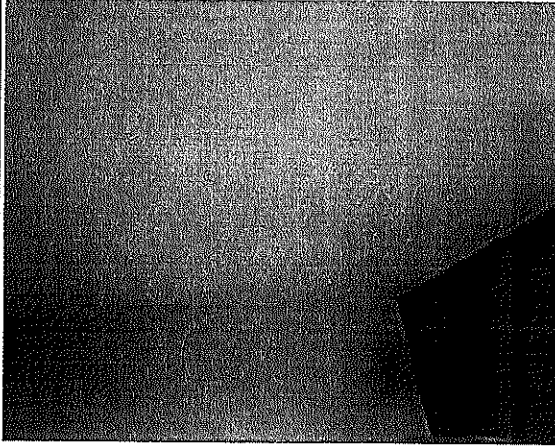

Elaboró

Carlos Vargas Ortega
Arq. Carlos Vargas Ortega
 Residente de Obra

Autorizo

Carlos Olivás Salcedo
Arq. Carlos Olivás Salcedo
 Supervisor de Obra

Vo. Bo.

Ing. Jesús Rodríguez Hernández

Ing. Jesús Rodríguez Hernández
 Diseños y Construcciones Civiles S.A de C.V. DICSA

CROQUIS

CONTRATISTA:	DISEÑOS Y CONSTRUCCIONES CIVILES S.A. DE C.V.			DIRECCION:	AVE. ZARCO N° 2427, COL. ZARCO			ESTIMACION	
OBRA:	REMODELACION Y REHABILITACION DEL AREA DE "ATENCION Y QUEJAS" Y AREA DE CALDERA Y BODEGA, DE LAS OFICINAS CENTRALES Y SUS ACCESORIOS			CUIDAD:	CHIHUAHUA	MUNICIPIO:	CHIHUAHUA	3	
CONTRATO:		PARTIDA:		CONSTRUCCION INTERIOR	HOJA: 3	ACABADOS	DEL:	26/03/2020	
N/A				CONCEPTO	DE: 3		AL:	07/04/2020	
CLAVE								FECHA:	07/04/2020

CONCEPTO

MURO DE TABLA ROCA DE DOS CARAS A BASE DE HOJA DE TABLAROCA DE 1/2" SUJETO A CANALETA DE LAMINA GALVANIZADA DE 3 5/8" CAL. 25 COLOCADA VERTICALMENTE @ 24" 0.61M LAS HOJAS DE TABLAROCA DEBERAN UNIRSE UNAS A OTRAS DE MANERA QUE NO QUEDEN FORZADAS EN LAS JUNTAS

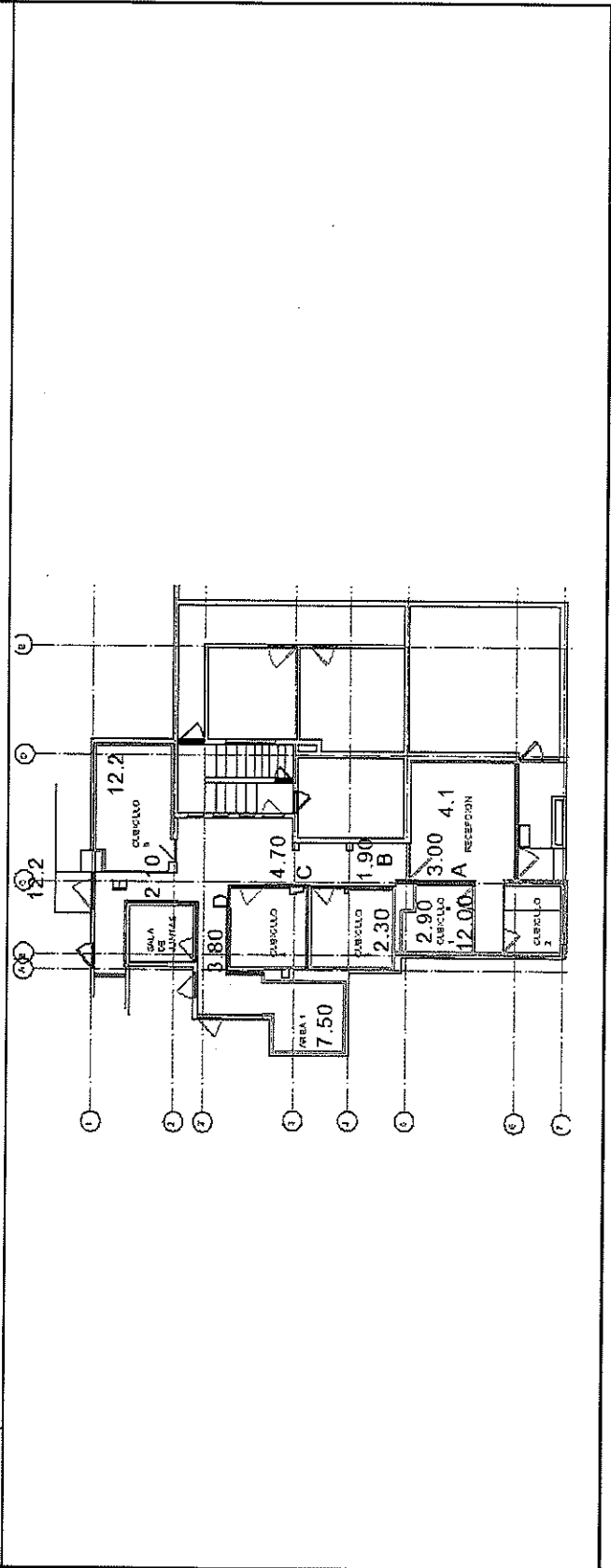

Elaboró

Carla Vargas
 Arq. Carlos Vargas Ortega
 Residente de Obra

Autorizó

Carlos Olivas Salcedo
 Arq. Carlos Olivas Salcedo
 Supervisor de Obra

Vo. Boy

[Signature]

Ing. José Luis Rodríguez Hernández
 Diseños y Construcciones Civiles S.A de C.V. DICSA

FOTOGRAFIA

CONTRATISTA:	DISEÑOS Y CONSTRUCCIONES CIVILES S.A. DE C.V.		DIRECCION:	AVE. ZARCO N° 2427, COL. ZARCO		ESTIMACION
OBRA:	REMODELACION Y REHABILITACION DEL AREA DE "ATENCION Y QUEJAS" Y AREA DE CALDERA Y BODEGA, DE LAS OFICINAS CENTRALES Y SUS ACCESORIOS		ESTADO:	CHIHUAHUA	MUNICIPIO:	3
	CONTRATO:	PARTIDA:	CONSTRUCCION INTERIOR	HCJA: 2	ACABADOS	DEL: 26/03/2020
	N/A		SUBPARTIDA:	DE: 3		AL: 07/04/2020
						FECHA: 07/04/2020

CLAVE	CONCEPTO
-------	----------

PLAFON H VERD FALSO PLAFON A BASE DE CANAL LISTON Y CANALETA DE CARGA SOPORTADA DE LA ESTRUCTURA ESPACIADA @24"

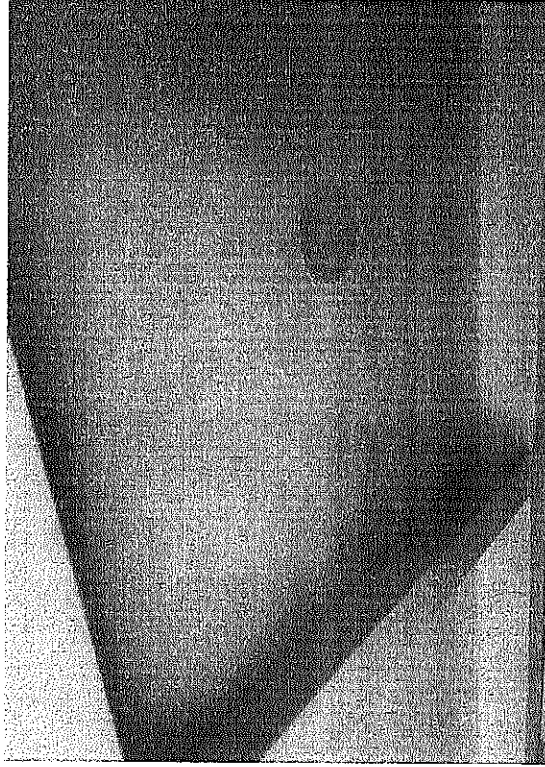
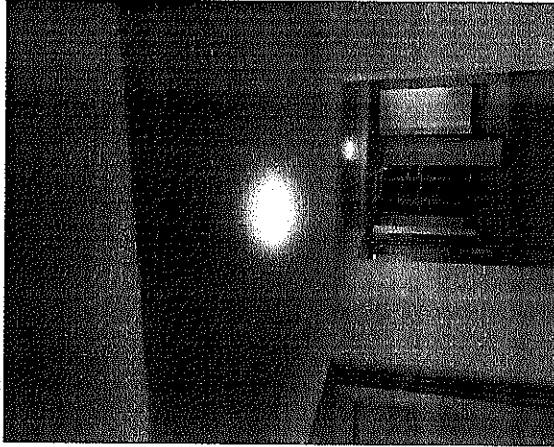

Elaboró

Carlos Vargas
Arg. Carlos Vargas Orfega
 Residente de Obra

Autorizo

Vc. Bo.

Jose Luis Rodriguez Hernandez
Arg. Jose Luis Rodriguez Hernandez
 Supervisor de Obra

Diseños y Construcciones Civiles S.A de C.V. DICSA

CROQUIS

CONTRATISTA:	DISEÑOS Y CONSTRUCCIONES CIVILES S.A. DE C.V.	DIRECCION:	AVE. ZARCO N° 2427, COL. ZARCO		ESTIMACION
OBRA:	REMODELACION Y REHABILITACION DEL AREA DE "ATENCION Y QUEJAS" Y AREA DE CALDERA Y BODEGA, DE LAS OFICINAS CENTRALES Y SUS ACCESORIOS	CIUDAD:	CHIHUAHUA	MUNICIPIO:	3
	CONTRATO:		HOJA: 3	DEL:	26/03/2020
	N/A	PARTIDA:	ACABADOS	AL:	07/04/2020
		CONSTRUCCION INTERIOR	DE: 3	FECHA:	07/04/2020

CONCEPTO

PLAFON H VERD FALSO PLAFON A BASE DE CANAL LISTON Y CANALETA DE CARGA SOPORTADA DE LA ESTRUCTURA ESPACIADA @24"

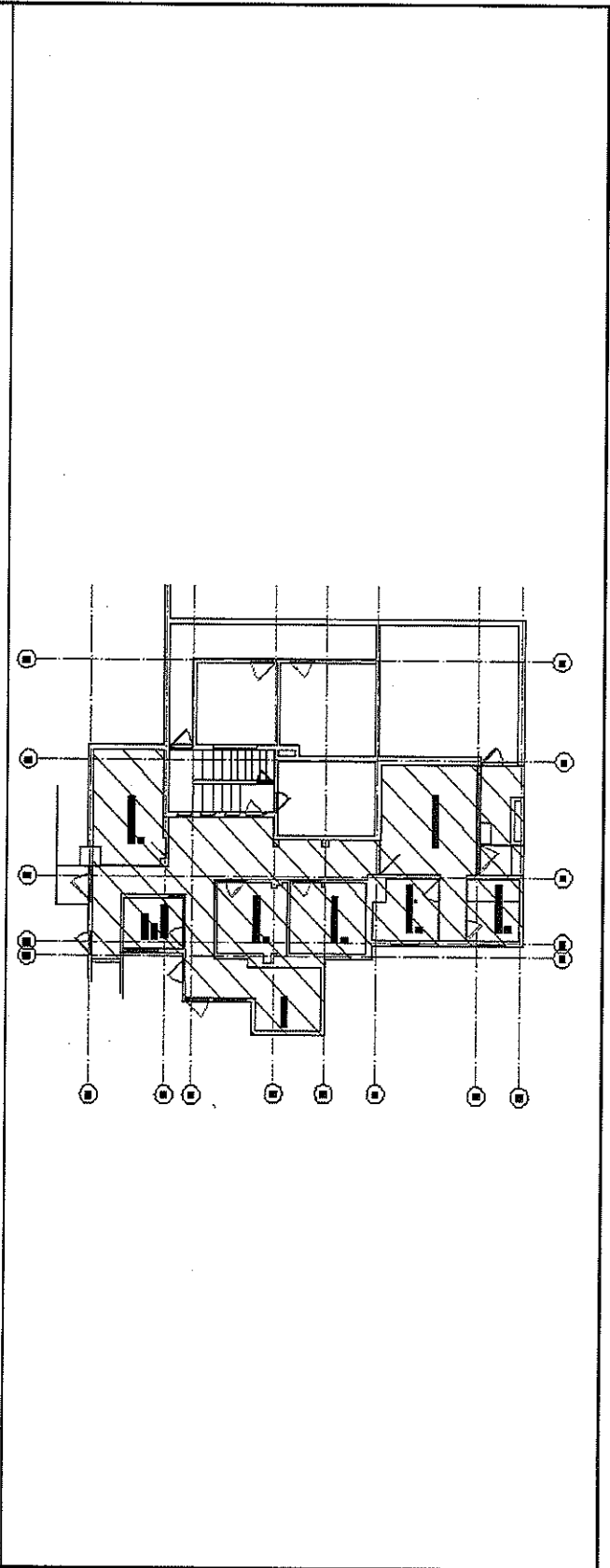

Elaboró

Carlos Vargas
Arq. Carlos Vargas Ortega
 Residente de Obra

Autorizó

Jose Luis Rodriguez Hernandez
Ing. Jose Luis Rodriguez Hernández
 Supervisor de Obra

Vq. Bo.

Diseños y Construcciones Civiles S.A de C.V. DICSA

CROQUIS

CONTRATISTA:	DISEÑOS Y CONSTRUCCIONES CIVILES S.A. DE C.V.	DIRECCION:	AVE. ZARCO N° 2427, COL. ZARCO		ESTIMACION
OBRA:	REMODELACION Y REHABILITACION DEL AREA DE "ATENCION Y QUEJAS" Y AREA DE CALDERA Y BODEGA, DE LAS OFICINAS CENTRALES Y SUS ACCESORIOS	CIUDAD:	CHIHUAHUA	MUNICIPIO:	CHIHUAHUA
CONTRATO:		CONSTRUCCION INTERIOR	SUBPARTIDA:	ACABADOS	DEL: 26/03/2020
N/A		PARTIDA:			AL: 07/04/2020
				DE: 2	FECHA: 07/04/2020

CLAVE	CONCEPTO
-------	----------

CAJ 1 CAJILLOS DE TABLAROCA A BASE DE HOJA DE TABLAROCA DE 1/2" SUJETO ACANALETA DE LAMINA GALVANIZADA DE 3 5/8" CAL. 25

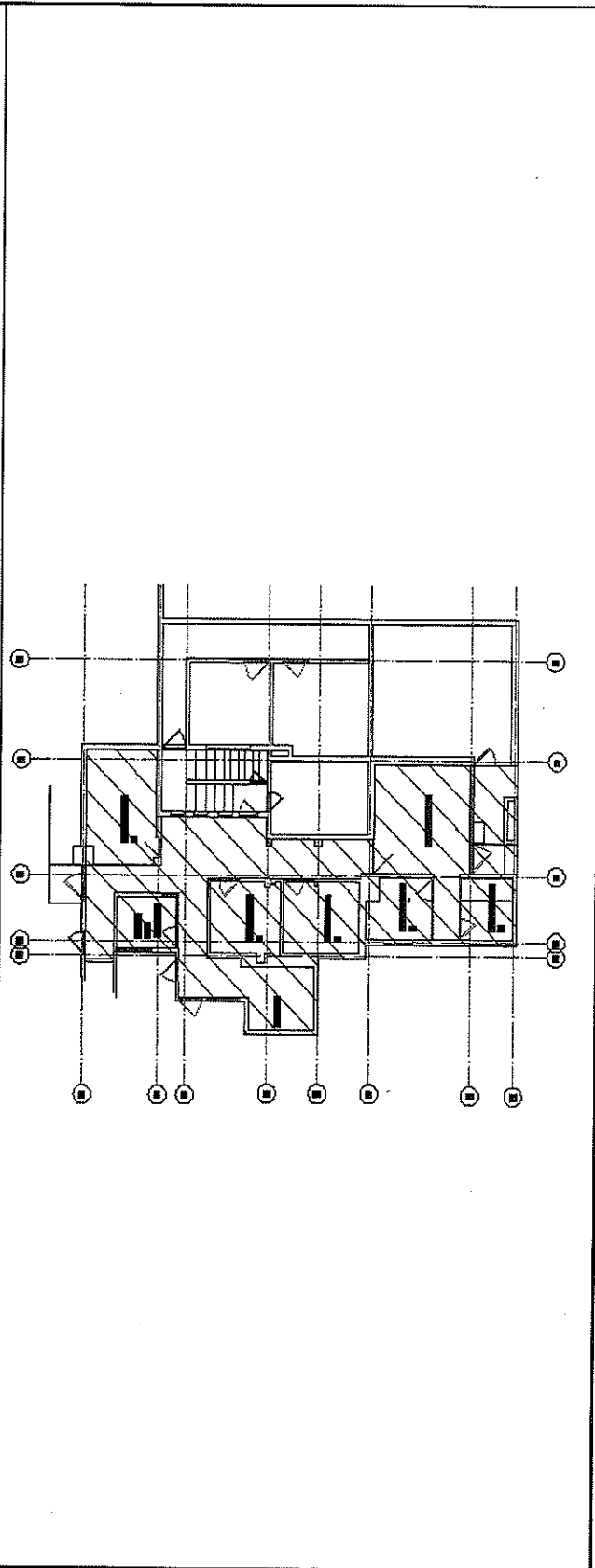

Elaboró

Carlos Vargas Ortega
 Arq. Carlos Vargas Ortega
 Residente de Obra

Autorizo

Carlos Vargas Ortega
 Arq. Carlos Vargas Ortega
 Supervisor de Obra

Vo. Bo.

Ing. Jose Luis Rodriguez Hernandez
 Ing. Jose Luis Rodriguez Hernandez
 Diseños y Construcciones Civiles S.A de C.V. DICSA

CROQUIS

CONTRATISTA:	BISEÑOS Y CONSTRUCCIONES CIVILES S.A. DE C.V.		DIRECCION:	AVE. ZARCO N° 2427, COL. ZARCO		ESTIMACION	3
OBRA:	REMODELACION Y REHABILITACION DEL AREA DE "ATENCION Y QUEJAS" Y AREA DE CALDERA Y BODEGA, DE LAS OFICINAS CENTRALES Y SUS ACCESORIOS		CIUDAD:	CHIHUAHUA	MUNICIPIO:	CHIHUAHUA	
CONTRATO:		PARTIDA:	CONSTRUCCION INTERIOR	SUBPARTIDA:	ACABADOS	DEL:	26/03/2020
		N/A			HOJA: 2	AL:	07/04/2020
					DE: 2	FECHA:	07/04/2020

CONCEPTO

CLAVE	ANTEPECHO DE TABLAROCA EN PUERTA Y VENTANAS DE CANCELERIA
ANT 1	

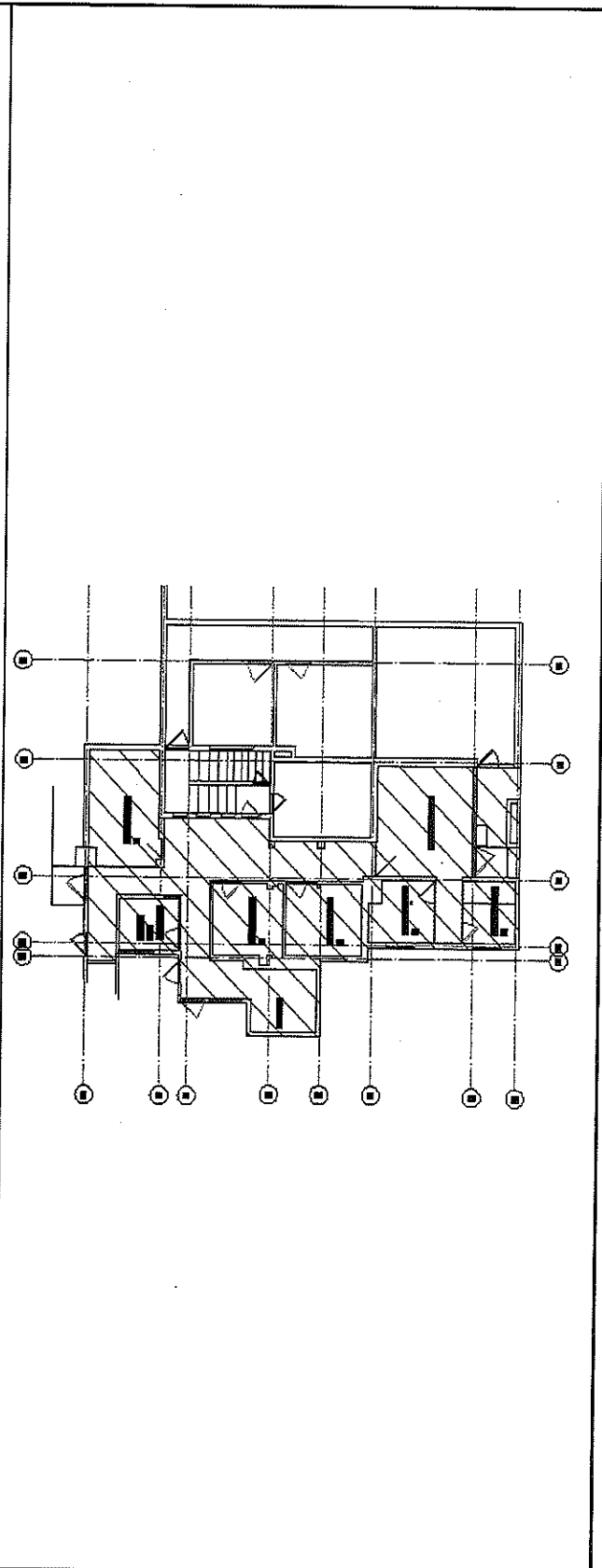

Elaboró

Autorizo

Va. Bp.

Arq. Carlos Vargas Ortega
Residente de Obra

Arq. Carlos Olivas Salcedo
Supervisor de Obra

Ing. Jose Luis Rodriguez Hernández
Diseños y Construcciones Civiles S.A. de C.V. DICSA

FOTOGRAFIA

CONTRATISTA:	DISEÑOS Y CONSTRUCCIONES CIVILES S.A. DE C.V.		DIRECCION:	AVE. ZARCO N° 2427, COL. ZARCO		ESTIMACION
OBRA:	REMODELACION Y REHABILITACION DEL AREA DE "ATENCION Y QUEJAS" Y AREA DE CALDERA Y BODEGA, DE LAS OFICINAS CENTRALES Y SUS ACCESORIOS		ESTADO:	CHIHUAHUA	MUNICIPIO:	3
	CONTRATO:	PARTIDA:	CONSTRUCCION INTERIOR	SUBPARTIDA:	ACABADOS	DEL: 26/03/2020
	N/A			HOJA: 2		AL: 07/04/2020
				DE: 3		FECHA: 07/04/2020
CLAVE	CONCEPTO					

ASLANT SUMINISTRO Y COLOCACION DE AISLANTE R11 DE FIBRA DE VIDRIO

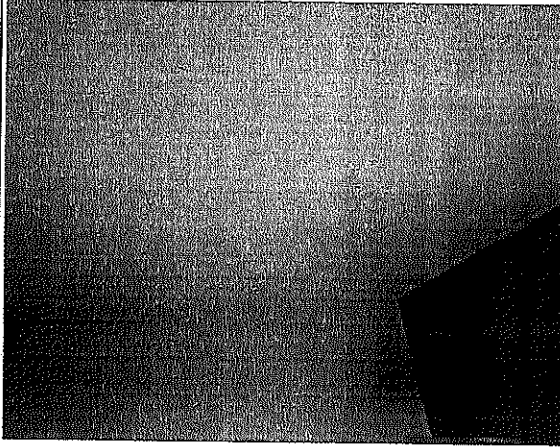

Elaboró

Carlos Vargas C.
Arq. Carlos Vargas Ortega
Residente de Obra

Autorizó

Vo. Bo.

Ing. José Luis Rodríguez Hernández

Arq. Carlos Olivas Salcedo
Supervisor de Obra

Ing. José Luis Rodríguez Hernández
Diseños y Construcciones Civiles S.A de C.V. DICSA

CROQUIS

CONTRATISTA:	DISEÑOS Y CONSTRUCCIONES CIVILES S.A. DE C.V.		DIRECCION:	AVE. ZARCO N° 2427, COL. ZARCO		ESTIMACION	3		
OBRA:	REMODELACION Y REHABILITACION DEL AREA DE ATENCION Y QUEJAS Y AREA DE CALDERA Y BODEGA, DE LAS OFICINAS CENTRALES Y SUS ACCESORIOS		CIUDAD:	CHIHUAHUA	MUNICIPIO:	CHIHUAHUA	DEL:	28/03/2020	
CONTRATO:			CONSTRUCCION INTERIOR	SUBPARTIDA:	ACABADOS	AL:	07/04/2020	FECHA:	07/04/2020
PARTIDA:			N/A		HOJA: 3		DE: 3		

CLAVE	CONCEPTO
-------	----------

AISLANT SUMINISTRO Y COLOCACION DE AISLANTE R11 DE FIBRA DE VIDRIO

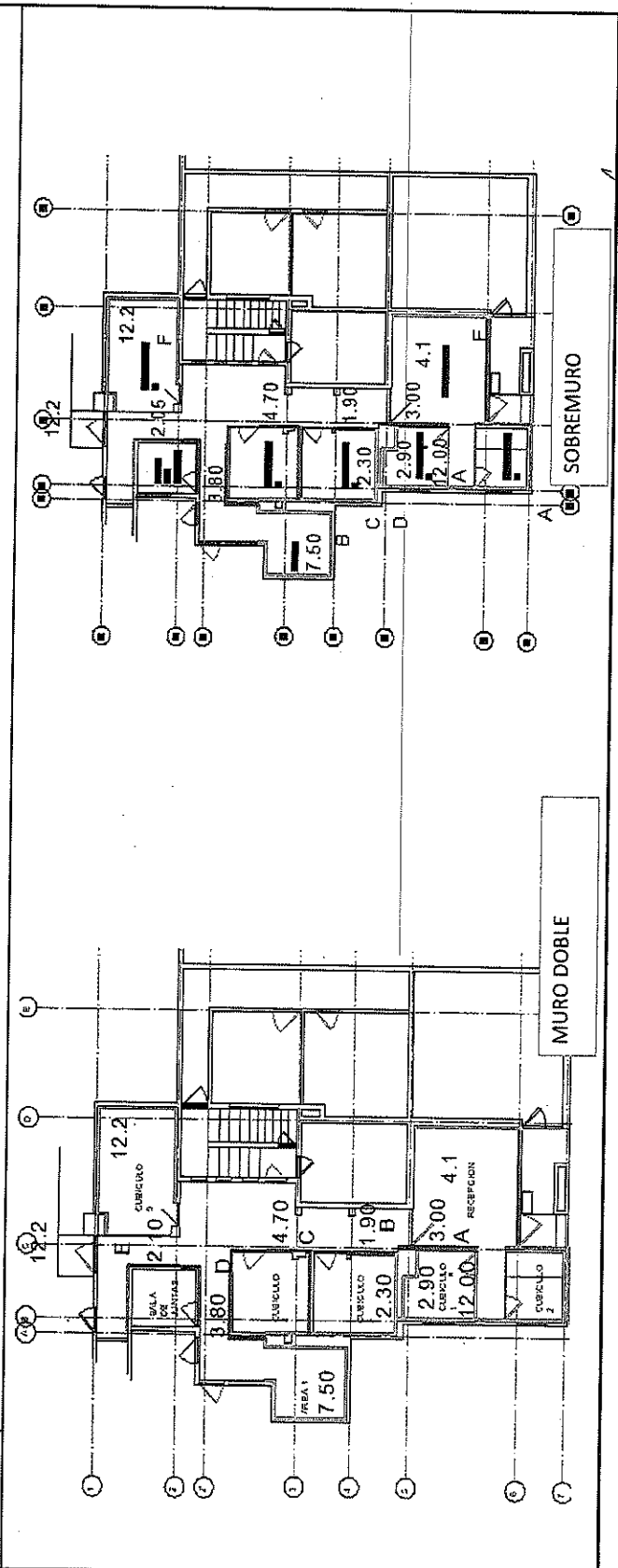

Elaboró

Arq. Carlos Vargas Ortega
 Residente de Obra

Autorizo

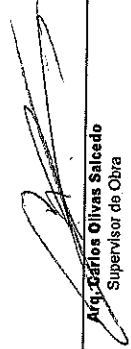
Arg. Carlos Olivares Salcedo
 Supervisor de Obra

Vo. Bo.

Ing. Jose Edy Rodriguez Hernández
 Diseños y Construcciones Civiles S.A de C.V. DICSA

FOTOGRAFÍA

CONTRATISTA:	DISEÑOS Y CONSTRUCCIONES CIVILES S.A. DE C.V.		DIRECCION:	AVE. ZARCO N° 2427, COL. ZARCO		ESTIMACION
OBRA:	REMODELACION Y REHABILITACION DEL AREA DE "ATENCIÓN Y QUEJAS" Y AREA DE CALDERA Y BODEGA, DE LAS OFICINAS CENTRALES Y SUS ACCESORIOS		ESTADO:	CHIHUAHUA	MUNICIPIO:	CHIHUAHUA
	CONTRATO:	PARTIDA:	ELECTRICIDAD	SUBPARTIDA:	HOJA: 2	DEL: 26/03/2020
	N/A			DE: 3	AL: 07/04/2020	FECHA: 07/04/2020

CLAVE	CONCEPTO
-------	----------

SAL TOMA SUMINISTRO Y COLOCACION DE SALIDA PARA TOMACORRIENTE

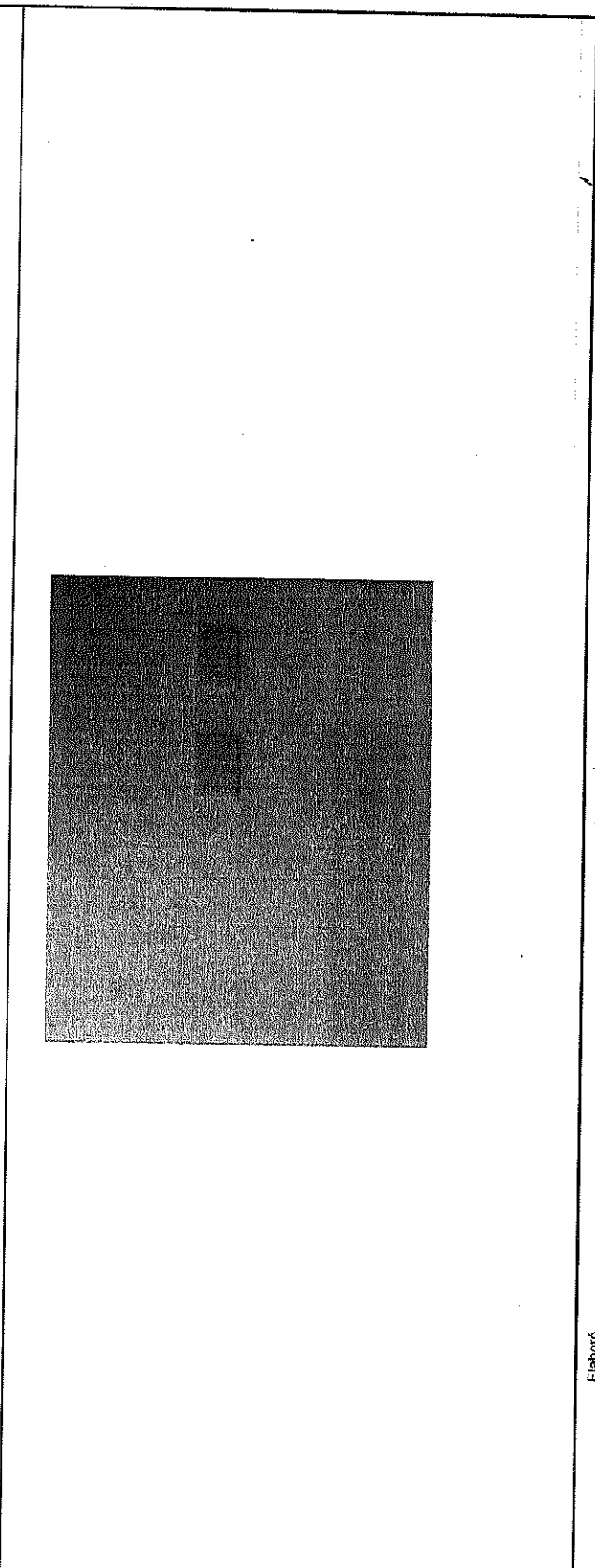

Elaboró

Carlos Vargas Ortega
Arq. Carlos Vargas Ortega
Residente de Obra

Autorizó

Carlos Olivas Salcedo
Arq. Carlos Olivas Salcedo
Supervisor de Obra

Vo. Bo.

Ing. Jose Luis Rodriguez Hernández
Diseños y Construcciones Civiles S.A de C.V. DICSA

CROQUIS

CONTRATISTA:	DISEÑOS Y CONSTRUCCIONES CIVILES S.A. DE C.V.	DIRECCION:	AVE. ZARCO N° 2427, COL. ZARCO		ESTIMACION
OBRA:	REMODELACION Y REHABILITACION DEL AREA DE ATENCION Y QUEJAS Y AREA DE CALDERA Y BODEGA, DE LAS OFICINAS CENTRALES Y SUS ACCESORIOS	CIUDAD:	CHIHUAHUA	MUNICIPIO:	CHIHUAHUA
CONTRATO:		PARTIDA:	SUBPARTIDA:		DEL: 28/03/2020
N/A				HOJA: 2	AL: 07/04/2020
		ELECTRICIDAD	DE: 2		FECHA: 07/04/2020

CONCEPTO

CLAVE	CONCEPTO
SAL ILLUM	SUMINISTRO Y COLOCACION DE SALIDA PARA ILUMINACION

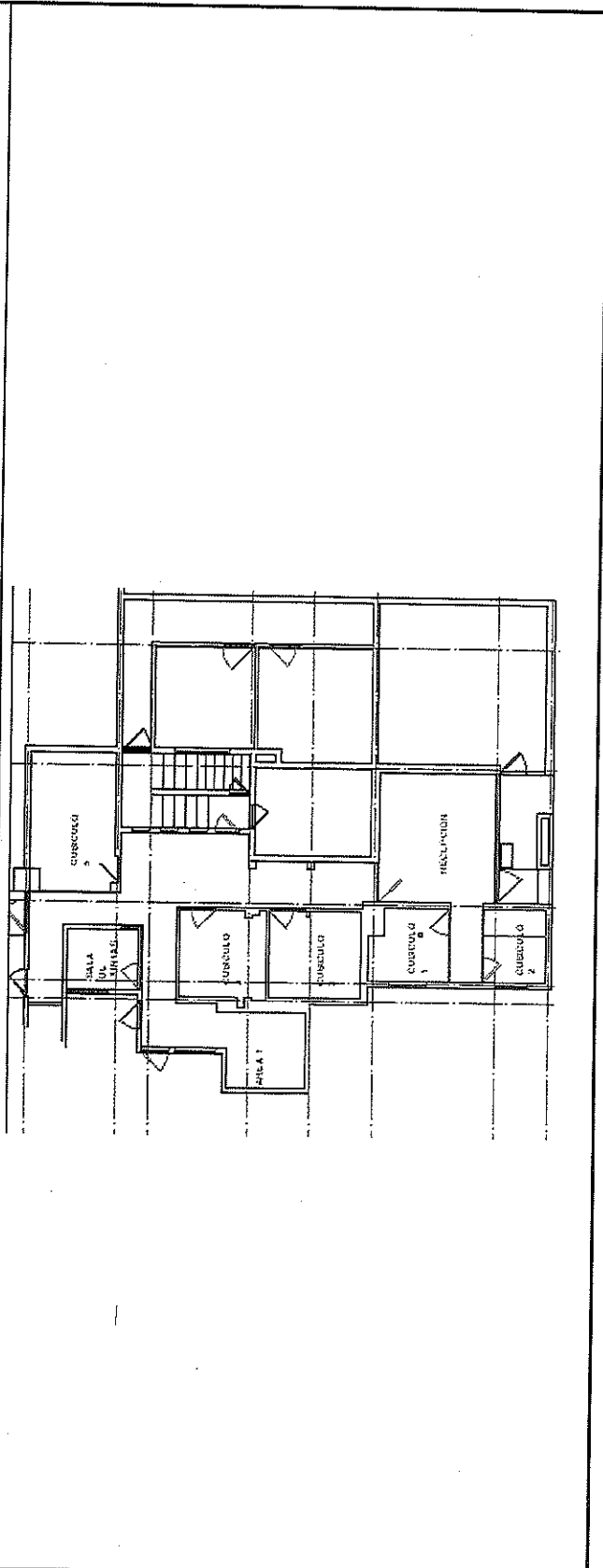

Elaboró

Carlos Vargas O.
Arq. Carlos Vargas Ortega

Autorizo

Arq. Carlos Olivas Salcedo
Arq. Carlos Olivas Salcedo

Vo. Bo.
Ing. José Luis Rodríguez Hernández
Ing. José Luis Rodríguez Hernández

CROQUIS

CONTRATISTA:	DISEÑOS Y CONSTRUCCIONES CIVILES S.A. DE C.V.		DIRECCION:	AVE. ZARCO N° 2427, COL. ZARCO		ESTIMACION	3	
OBRA:	REMODELACION Y REHABILITACION DEL AREA DE ATENCION Y QUEJAS Y AREA DE CALDERA Y BODEGA, DE LAS OFICINAS CENTRALES Y SUS ACCESORIOS		CIUDAD:	CHIHUAHUA	MUNICIPIO:	CHIHUAHUA	DEL:	26/03/2020
CONTRATO:			ELECTRICIDAD	HOJA: 3	AL:		FECHA:	07/04/2020
PARTIDA:			SUBPARTIDA:	DE: 3				
N/A								

CONCEPTO

TEMP*30 SUMINISTRO Y COLOCACION DE CENTRO DE CARGA

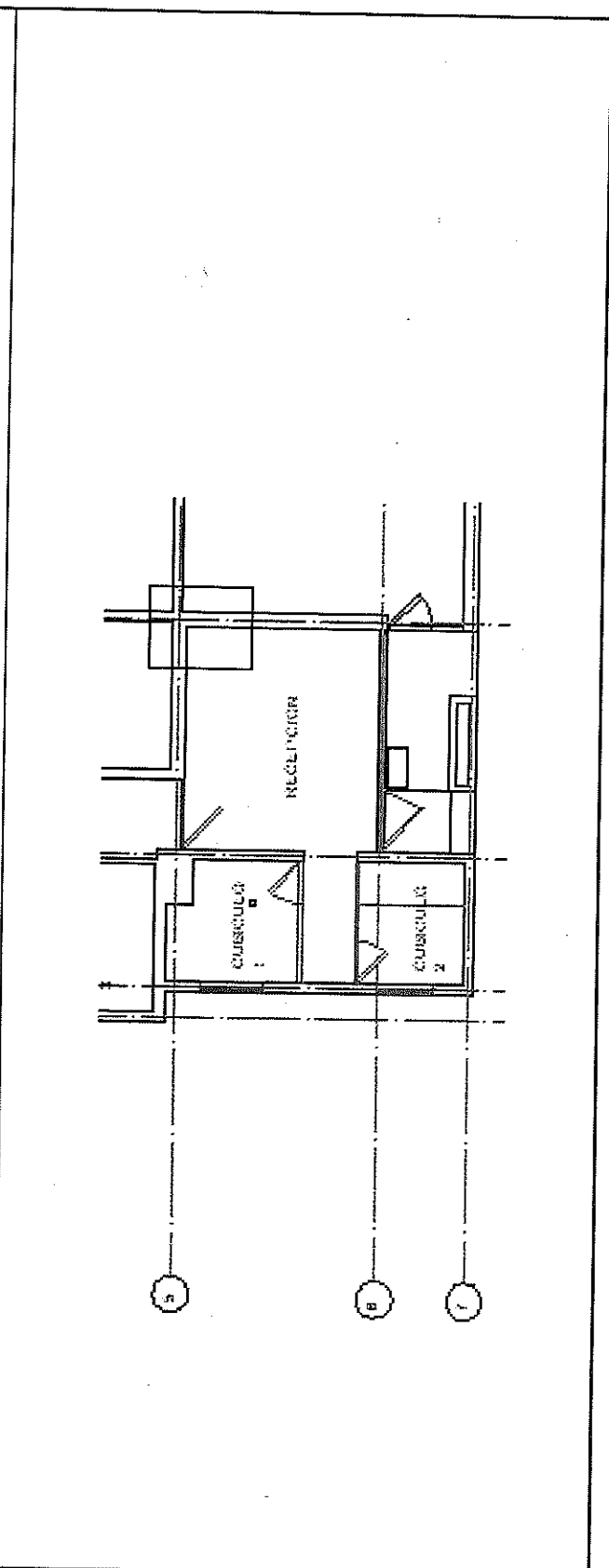

Elaboró

Carlos Vargas Ortega
Arq. Carlos Vargas Ortega

Autorizo

Ing. José Luis Rodríguez Hernández

Vo. Bo.

Ing. José Luis Rodríguez Hernández

FOTOGRAFÍA

CONTRATISTA:	DISEÑOS Y CONSTRUCCIONES CIVILES S.A. DE C.V.		DIRECCION:	AVE. ZARCO N° 2427, COL. ZARCO		ESTIMACION
OBRA:	REMODELACION Y REHABILITACION DEL AREA DE "ATENCION Y QUEJAS" Y AREA DE CALDERA Y BODEGA, DE LAS OFICINAS CENTRALES Y SUS ACCESORIOS		ESTADO:	CHIHUAHUA	MUNICIPIO:	CHIHUAHUA
	CONTRATO:	N/A	ELECTRICIDAD	SUBPARTIDA:	HOJA: 2	DEL: 28/03/2020
					DE: 3	AL: 07/04/2020
						FECHA: 07/04/2020
CLAVE	CONCEPTO					

TEMP*30 SUMINISTRO Y COLOCACION DE CENTRO DE CARGA

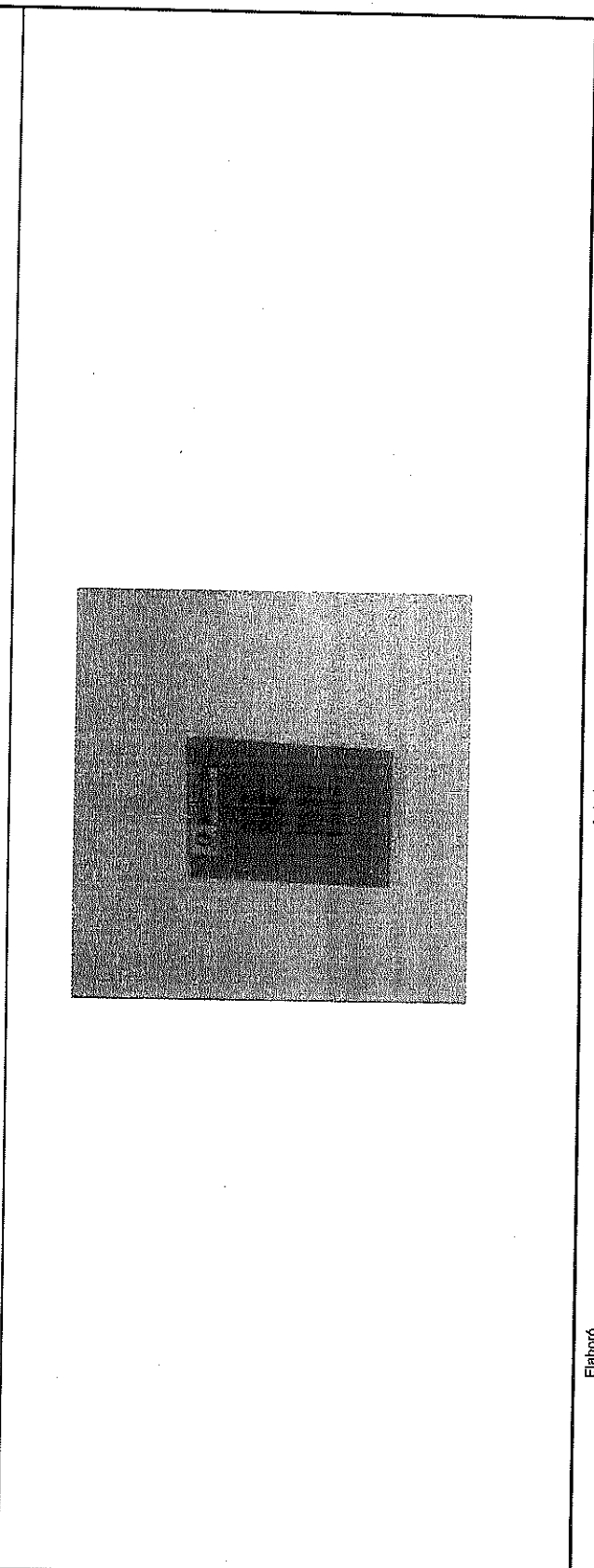

Elaboró

Carlos Vargas O.
 Arq. Carlos Vargas Ortega
 Residente de Obra

Autorizó

Jose Luis Rodriguez Hernandez
 Ing. Jose Luis Rodriguez Hernández
 Supervisor de Obra

Vo. Bo.

Diseños y Construcciones Civiles S.A. de C.V. DICSA

FOTOGRAFÍA

CONTRATISTA:	DISEÑOS Y CONSTRUCCIONES CIVILES S.A. DE C.V.	DIRECCION:	AVE. ZARCO N° 2427, COL. ZARCO		ESTIMACION
OBRA:	REMODELACION Y REHABILITACION DEL AREA DE "ATENCION Y QUEJAS" Y AREA DE CALDERA Y BODEGA, DE LAS OFICINAS CENTRALES Y SUS ACCESORIOS	ESTADO:	CHIHUAHUA	MUNICIPIO:	CHIHUAHUA
	CONTRATO:	ELECTRICIDAD		HOJA: 2	DEL: 26/03/2020
	N/A	PARTIDA:	SUBPARTIDA:	DE: 3	AL: 07/04/2020
					FECHA: 07/04/2020
CLAVE	CONCEPTO				

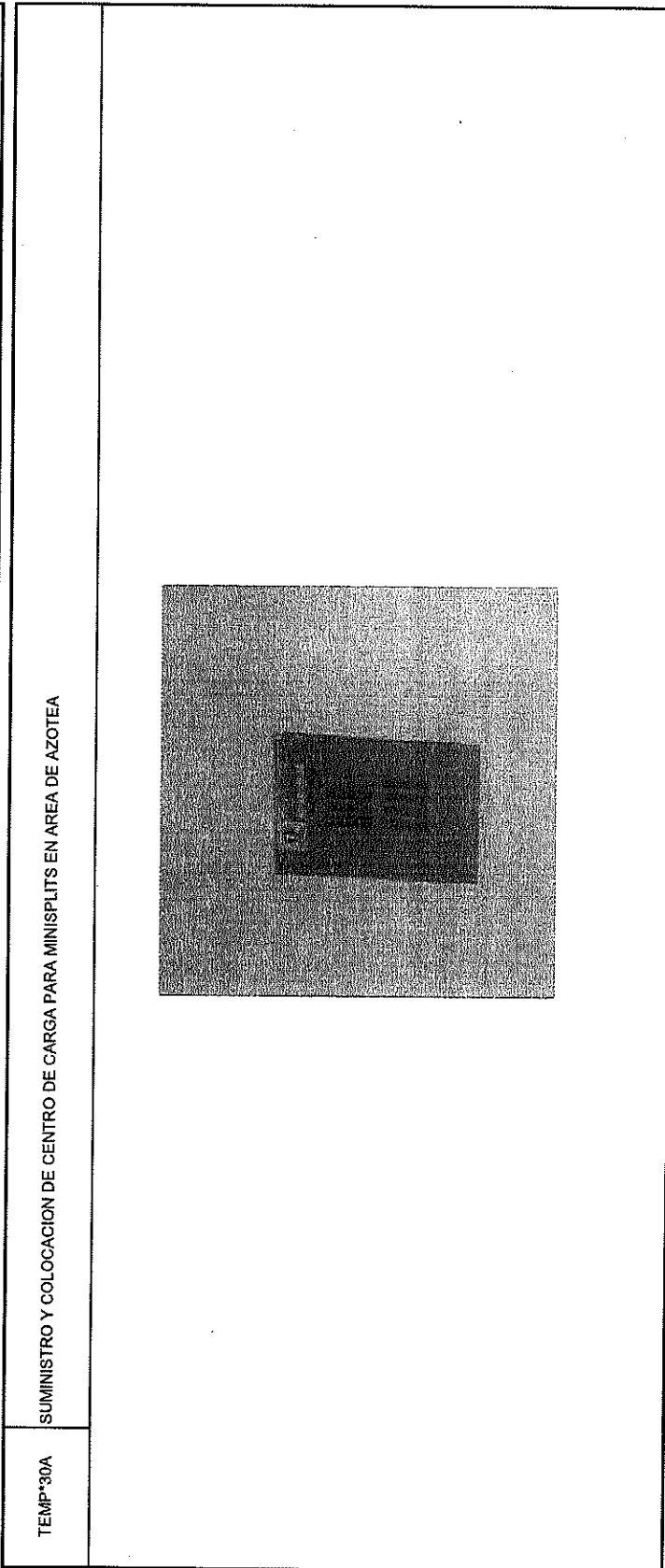

Elaboró

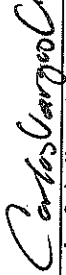
Arq. Carlos Vargas Ortega
 Residente de Obra

Autorizo

Arq. Carlos Olivas Salcedo
 Supervisor de Obra

Vo. Bo.

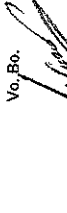

Ing. José Luis Rodríguez Hernández
 Diseños y Construcciones Civiles S.A. de C.V. DICSA

CROQUIS

CONTRATISTA:	DISEÑOS Y CONSTRUCCIONES CIVILES S.A. DE C.V.	DIRECCION:	AVE. ZARCO N° 2427, COL. ZARCO		ESTIMACION
OBRA:	REMEDIACION Y REHABILITACION DEL AREA DE "ATENCION Y QUEJAS" Y AREA DE CALDERA Y BODEGA, DE LAS OFICINAS CENTRALES Y SUS ACCESORIOS	CIUDAD:	CHIHUAHUA	MUNICIPIO:	CHIHUAHUA
CONTRATO:		PARTIDA:	ELECTRICIDAD	HOJA: 2	DEL: 26/03/2020
N/A			SUBPARTIDA:	DE: 2	AL: 07/04/2020
					FECHA: 07/04/2020

CONCEPTO

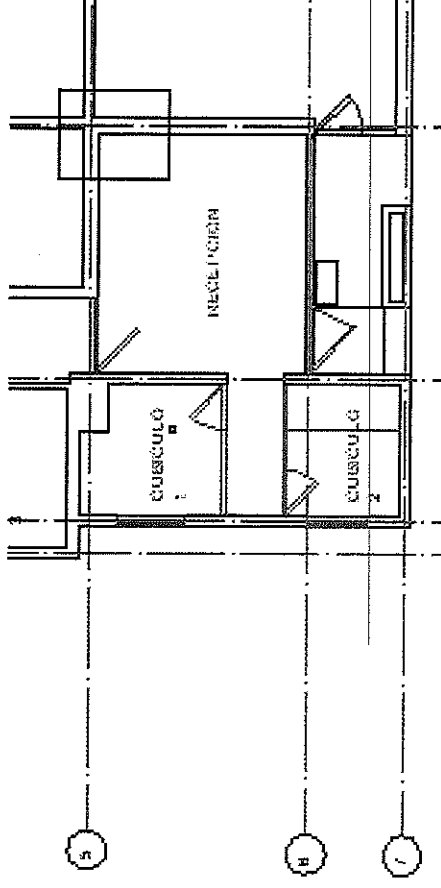
TEMP*30A SUMINISTRO Y COLOCACION DE CENTRO DE CARGA PARA MINISPLITS EN AREA DE AZOTEA



Elaboró

Carlos Vargas C.
Arq. Carlos Vargas Ortega

Autorizó

Carlos Olivas Salcedo
Ing. Carlos Olivas Salcedo

Vo. Bo.

Jose Luis Rodriguez Hernandez

Ing. Jose Luis Rodriguez Hernandez

CROQUIS

CONTRATISTA:	DISEÑOS Y CONSTRUCCIONES CIVILES S.A. DE C.V.	DIRECCION:	AVE. ZARCO N° 2427, COL. ZARCO	ESTIMACION	
OBRA:	REMODELACION Y REHABILITACION DEL AREA DE "ATENCION Y QUEJAS" Y AREA DE CALDERA Y BODEGA, DE LAS OFICINAS CENTRALES Y SUS ACCESORIOS	CIUDAD:	CHIHUAHUA	MUNICIPIO:	CHIHUAHUA
CONTRATO:	N/A	PARTIDA:	VOZ Y DATOS	HOJA: 2	DEL: 26/03/2020
			SUBPARTIDA:	DE: 2	AL: 07/04/2020
				FECHA:	07/04/2020

CLAVE	CONCEPTO
-------	----------

SAL VOZ DAT SUMINISTRO Y COLOCACION DE SALIDA PARA TELEFONIA

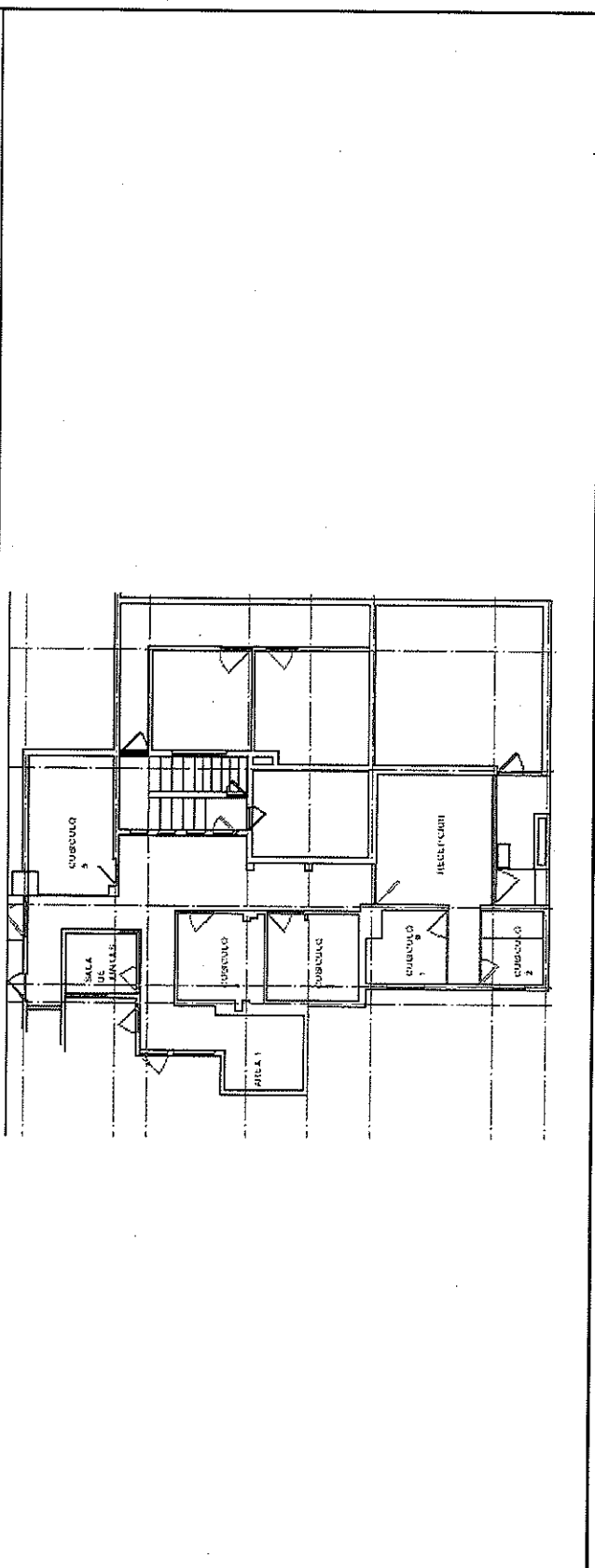

Elaboró

Carlos Vargas Ortega
Arq. Carlos Vargas Ortega

Autorizó

Jose Lyis Rodriguez Hernandez
Ing. Jose Lyis Rodriguez Hernandez

Vo. Bo.

FOTOGRAFÍA

CONTRATISTA:	DISEÑOS Y CONSTRUCCIONES CIVILES S.A. DE C.V.		DIRECCION:	AVE. ZARCO N° 2427, COL. ZARCO		ESTIMACION		
OBRA:	REMODELACION Y REHABILITACION DEL AREA DE "ATENCION Y QUEJAS" Y AREA DE CALDERA Y BODEGA, DE LAS OFICINAS CENTRALES Y SUS ACCESORIOS		ESTADO:	CHIRUAHUA	MUNICIPIO:	CHIRUAHUA	3	
	CONTRATO:	N/A	PARTIDA:		ALBANILERIAS	HOJA: 2	DEL:	26/03/2020
			CONSTRUCCION EXTERIOR	SUBPARTIDA:	AS	DE: 3	AL:	07/04/2020
							FECHA:	07/04/2020

CLAVE	CONCEPTO
TEMP*35	SUMINISTRO Y COLOCAION DE ALUCUBOND

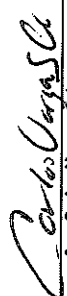

Elaboró

 Arq. Carlos Vargas Ortega
 Residente de Obra

AutORIZO

 Arq. Carlos Gilvas Salcedo
 Supervisor de Obra

Vo. Bo.

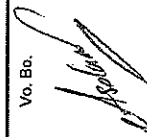

Ing. Jose Luis Rodriguez Hernandez
 Diseños y Construcciones Civiles S.A de C.V. DICSA

CROQUIS

CONTRATISTA:	DISEÑOS Y CONSTRUCCIONES CIVILES S.A. DE C.V.			DIRECCION:	AVE. ZARCO N° 2427, COL. ZARCO			ESTIMACION	3	
OBRA:	REMEDIACION Y REHABILITACION DEL AREA DE "ATENCION Y QUEJAS" Y AREA DE CALDERA Y BODEGA, DE LAS OFICINAS CENTRALES Y SUS ACCESORIOS			CIUDAD:	CHIHUAHUA			DEL:	26/02/2020	
CONTRATO:				CONSTRUCCION EXTERIOR	MUNICIPIO:	CHIHUAHUA			AL:	11/03/2020
N/A				PARTIDA:	SUBPARTIDA:	ALBALERIAS			FECHA:	11/03/2020
					HOJA:	3			DE:	3

CLAVE	CONCEPTO
TEMP*35	SUMINISTRO Y COLOCAION DE ALUCUBOND

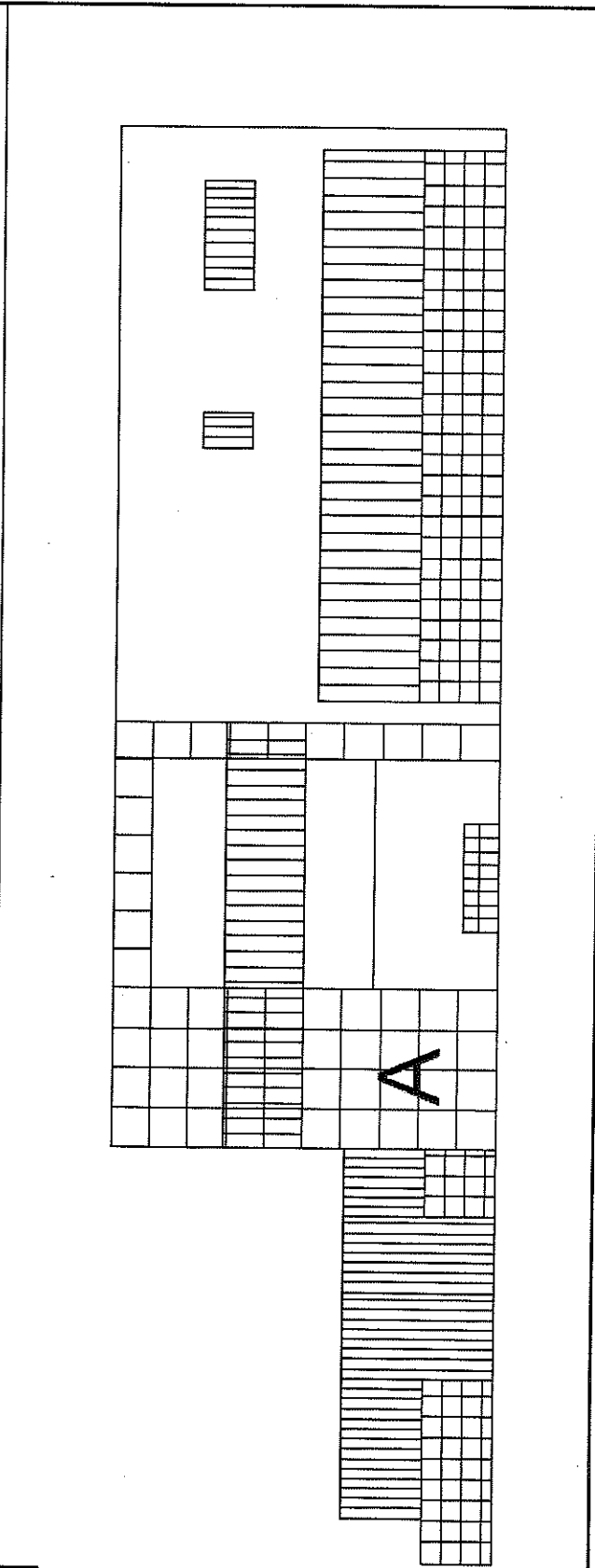

Elaboró

Carlos Vargas Ortega
Arq. Carlos Vargas Ortega

Autorizo

Jose Luis Rodriguez Hernandez
Arq. Jose Luis Rodriguez Hernandez

Vo. Bo.



COMISIÓN ESTATAL DE LOS DERECHOS HUMANOS

AVE. ZARCO No. 2427 COL. ZARCO, CHIHUAHUA, CHIH. C.P. 31020

TEL Y FAX 201-2990 AL 95 CON 6 LINEAS

LADA SIN COSTO 01-800-201-1758

E-mail: cedh@prodigy.net.mx

www.cedhchihuahua.org.mx www.dhnet.org.mx

Chihuahua, Chih., a 14 de febrero del 2020

OFICIO: CEDH:17c.12.043/2020

LIC. JAIR JESUS ARAIZA GALARZA
SECRETARIO TECNICO EJECUTIVO.
P R E S E N T E.-

Por medio del presente le informo que se autoriza Suficiencia Presupuestal por el importe de \$1'900,506.67, que será cubierta con la siguiente partida, la cual a la fecha cuenta con un saldo de:

CONCEPTO			
Remodelación oficinas C.E.D.H. en Chihuahua.			
FUENTE DE FINANCIAMIENTO	CAPITULO	PARTIDA	IMPORTE
Recursos propios	6000	6223 – Reconstrucción y Remodelación por contrato (Chih)	2'200,000.00

Esta suficiencia presupuestal, valida que se cuenta con presupuesto disponible para pago en el ejercicio fiscal 2020; sin embargo, para llevar a cabo la adquisición del bien, servicio o arrendamiento, es necesario cumplir lo dispuesto en la Ley de Presupuesto de Egresos, Contabilidad Gubernamental y Gasto Público del Estado de Chihuahua y la Ley de Adquisiciones, Arrendamientos y Contratación de Servicios del Estado de Chihuahua.

ATENTAMENTE

C.P. RAFAEL VALENZUELA LICÓN
DIRECCIÓN DE SERVICIOS ADMINISTRATIVOS

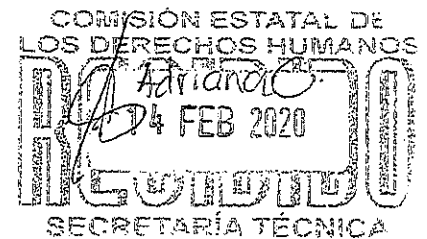



COMISIÓN ESTATAL DE LOS DERECHOS HUMANOS

AVE. ZARCO No. 2427 COL. ZARCO, CHIHUAHUA, CHIH. C.P. 31020

TEL. Y FAX 201-2990 AL 95 CON 6 LÍNEAS

LADA SIN COSTO 01-800-201-1758

E-mail: Cedhch@prodigy.net.mx

www.cedhchihuahua.org.mx

www.dhnet.org.mx

Chihuahua, Chih., A 31 de Enero del 2020.

C.P. RAFAEL VALENZUELA LICON
DIRECTOR DE SERVICIOS ADMINISTRATIVOS.
P R E S E N T E.-

Por medio del presente me permito solicitar a usted, se autorice la suficiencia presupuestal a las requisiciones que a continuación se describen, esto, con el propósito de atender la petición del área correspondiente:

Importe	Concepto	Área solicitante
\$ 1'900,506.67 (Un millón novecientos mil quinientos seis pesos 67/100 M.N.)	Trabajos de remodelación de instalaciones que ocupa el Departamento de Orientación y Quejas, Área de Calderas y Bodega en Oficinas Centrales, planta baja.	CEDH – Chihuahua.

Sin otro particular de momento, quedo de usted.

ATENTAMENTE.-

Lic. Jesús Jair Araiza Galarza.

Secretario Técnico Ejecutivo.

Comisión Estatal de los Derechos Humanos – Chihuahua.