

Beneficiario: DISEÑOS Y CONSTRUCCIONES CIVILES SA DE CV

Folio / Cheque : SPEI

No	Cuenta	Descripción de la cuenta	Cargo	Abono	Concepto del movimiento
0001	8270-110120-C0101-18-6223-2	Reconstruccion y remodelación por	\$326,391.78		GP Folio: 50
0002	8260-110120-C0101-18-6223-2	Reconstruccion y remodelación por		\$326,391.78	GP Folio: 50
0003	2113-000854	DISEÑOS Y CONSTRUCCIONES	\$326,391.78		GP Folio: 50
0004	1112-01-0001	BANAMEX 3513213 PPAL		\$326,391.82	GP Folio: 50
0005	5599-0001	AJUSTES POR REDONDEO	\$0.04		GP Folio: 50
Sumas iguales =>			652,783.60	652,783.60	

000463



# BancaNet Empresarial

Miércoles 18 de Marzo de 2020, 3:28 PM Centro de México

<b>Otras cuentas</b>		
<b>Ciente</b>	73562443	
<b>Razón Social</b>	COMISION ESTATAL DE LOS DERECHOS HUM	
Por Aplicar = Su operación ha sido enviada al banco destino.		
<b>Capturista</b>	<b>Usuario 07</b>	PERLA I,RIVERA/O
<b>Autorizadores</b>	<b>Usuario 07</b>	PERLA I,RIVERA/O
	<b>Usuario 08</b>	NESTOR,ARMENDARIZ/LOYA
<b>Cuentas</b>	<b>Cuenta retiro</b>	
	COMISION ESTATAL DE DERECH - 934 / 3513213	
	<b>Cuenta/CLABE Destino</b>	
	BANREGIO - 058150600168600110	
<b>Datos de la transferencia</b>	<b>Importe MXN</b>	\$ 326,391.82
	<b>Fecha valor</b>	18/03/2020
	<b>Fecha de aplicación</b>	Mismo Día
	<b>Número de referencia</b>	2881
	<b>Concepto del pago</b>	ESTIMACION 2 REMODELACION FACHADA CEDH
	<b>Número de Autorización</b>	196464
	<b>Autorización remota</b>	La autorización remota debe realizarse antes de la fecha y hora programada.



DISEÑOS Y CONSTRUCCIONES CIVILES SA DE CV

RFC: DCC060124KS2

Tipo de Comprobante: 1 - Ingreso
Lugar de Expedición: 31125
Régimen Fiscal: 601 - General de Ley Personas Morales

Forma de pago: 99 - Por definir
Método de pago: PPD - Pago en parcialidades o diferido
Moneda: MXN - Peso Mexicano
Folio: - 2881
Fecha: 17/3/2020 14:52:19

Datos del cliente
Cliente: COMISION ESTATAL DE LOS DERECHOS HUMANOS
R.F.C.: CED920927MPS
Domicilio: Av. Zarco No. 2427, Zarco, C.P. 31020, Chihuahua, Chihuahua, México
Uso CFDI: 101 - Construcciones

Table with 7 columns: Clave Producto/Servicio, Cantidad, Clave Unidad SAT, Concepto / Descripción, Valor Unitario, Descuentos, Impuestos, Importe. Row 1: 72102900, 1.00, E48, Servicio - PAGO DE ESTIMACION No. 2 CORRESPONDIENTE A LOS TRABAJOS DE REMODELACION EN COMISION ESTATAL DE LOS DERECHOS HUMANOS EN LA CD. DE CHIHUAHUA, CHIH., 281,372.26, 0.00, 002 - IVA - 45,019.56, 281,372.26

Observaciones

Importe con letra: TRESCIENTOS VEINTISEIS MIL TRESCIENTOS NOVENTA Y UN PESOS 82/100
Subtotal: 281,372.26
Impuestos Traslados: 45,019.56
Total: 326,391.82

CFDI Relacionado:
Tipo Relación: -
CFDI Relacionado:

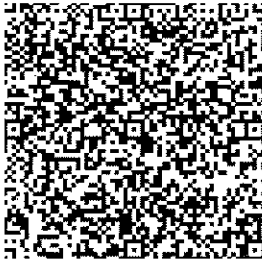

Serie del Certificado del emisor: 00001000000408408629
Folio fiscal: EFA638BF-F8FF-48D3-98F3-1A0AA6A8B6E6
No. de Serie del Certificado del SAT: 00001000000404486074
Fecha y hora de certificación: Marzo 17 2020 - 15:52:22

Este documento es una representación impresa de un CFDI

Sello Digital del CFDI:
R7g59QDe8kY56rCw9FaKmb5OrSKgXooej2WBbM5rocN98YwMdsfB6DwoVcVyxU64tp/i74/JtSAJyVRWhmF5R1
dW7zQAGFpj/FfVyxg7RCEa5pyPKzDdnCPoVckHfD+zz5AczntHesy7bUcBQJ5qsr0TAK4I9Bhfksk4007QWbx
eRnqG0IzA1zUlgURYhRSF92LEgCBABfAAOXOM02CXOTOQteuK90NvipbTbqqo0sFchVA0eS7IOTLnbJjInu/Aj
C70yF/zj28NQiRqa4X09u+xuSVcdyK3joG7mn0RqhIGXNYGE2dTftqVYT/xavW/mLF24VsJdB+LAWxzTA+/w==

Sello del SAT
L/LN+EI4JpdF4AEIOIXWcaeqV586oOUZ/Rg9Lpd/o6VmSDi0ZxgeHWF64BzkaFpAwXhqQ1a074Z+eUPfK
8iBbwk4+43i/PraEYxlclle6n8ZPIBhXaucJb5XoJByBVVOG5WGYTb1kzPxiFKFWktLc657le/6iwDkv
epPw9J5LxFlF/kaLS4NcZMpShQ+V8psya2ihrUsbZUfrutLoeylz6CPBd2eXu5t2qjInhkAWfFBpj9oO5
3ap9gdXCxutSxj7j6QU6gs/+vE8Fh4HvVf9eiXUHMhsPyJvLVg+bGpjWgFEhnEjSNazg+YJKKeKCyGOQ
qoAW6xe6b13mZw/eg9qF7g==

Cadena original del complemento de certificación digital del SAT
||1.1|EFA638BF-F8FF-48D3-98F3-1A0AA6A8B6E6|2020-03-17T15:52:22|MAS0810247C0|R7g5
9QDe8kY56rCw9FaKmb5OrSKgXooej2WBbM5rocN98YwMdsfB6DwoVcVyxU64tp/i74/JtSAJyVRWhmF5
RidW7zQAGFpj/FfVyxg7RCEa5pyPKzDdnCPoVckHfD+zz5AczntHesy7bUcBQJ5qsr0TAK4I9Bhfksk
4007QWbxRnqG0IzA1zUlgURYhRSF92LEgCBABfAAOXOM02CXOTOQteuK90NvipbTbqqo0sFchVA0eS7
IOTLnbJjInu/AjC70yF/zj28NQiRqa4X09u+xuSVcdyK3joG7mn0RqhIGXNYGE2dTftqVYT/xavW/mLF
24VsJdB+LAWxzTA+/w==|00001000000404486074||

\* Datos obligatorios

<b>RFC del emisor</b>	<b>Nombre o razón social del emisor</b>	<b>RFC del receptor</b>	<b>Nombre o razón social del receptor</b>
DCC060124KS2	DISEÑOS Y CONSTRUCCIONES CIVILES SA DE CV	CED920927MP5	COMISION ESTATAL DE LOS DERECHOS HUMANOS
<b>Folio fiscal</b>	<b>Fecha de expedición</b>	<b>Fecha certificación SAT</b>	<b>PAC que certificó</b>
EFA638BF-F8FF-48D3-98F3-1A0AA6A8BE6B	2020-03-17T14:52:19	2020-03-17T15:52:22	MAS0810247C0
<b>Total del CFDI</b>	<b>Efecto del comprobante</b>	<b>Estado CFDI</b>	<b>Estatus de cancelación</b>
\$326,391.82	Ingreso	Vigente	Cancelable sin aceptación

Imprimir

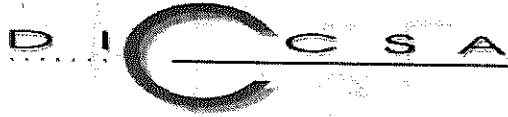

# RECIBO ELECTRÓNICO DE PAGO

**Emisor (Beneficiario)**  
**DISEÑOS Y CONSTRUCCIONES CIVILES SA DE CV**  
 RFC: DCC060124KS2  
 Régimen Fiscal: 601 - General de Ley Personas Morales

**Receptor**  
 (Ordenante del pago)  
**COMISION ESTATAL DE LOS DERECHOS HUMANOS**  
 RFC: CED920927MP5  
 Domicilio: Av. Zarco No. 2427, Zarco, C.P. 31020, Chihuahua, Chihuahua, México

**Fecha Emisión:** 17/3/2020  
**Lugar de Expedición:** 31725  
**Tipo Comprobante:** P - Pago  
**Folio Fiscal (UUID):** 3F57667A-57A2-4793-B82E-CE9AF0E44DAB  
**No. Serie Certificado SAT:** 00001000000404486074  
**No. Certificado Emisor:** 00001000000408408629  
**Clave de Confirmación:**

## DETALLE DEL PAGO

**Información Banco Emisor - Receptor**  
 RFC Emisor Cuenta Ordenante: BNM840515VB1  
 Nombre del Banco Ordenante:  
 Cuenta Ordenante: 002150093435132136

RFC Emisor Cuenta Beneficiario: BRM940216EQ6  
 Cuenta Beneficiario: 058150600168600110

**Información del Pago**  
 Fecha de Pago: 2020-03-11T12:00:00  
 Forma de Pago: 03 - Transferencia electrónica de fondos  
 Moneda: MXN - Peso Mexicano

**Tipo de Cambio:**  
 Monto: 217,857.28  
**No. Operación:**

**SPEI Digital**  
 Tipo Cadena Pago:  
 Cadena original del comprobante de pago:

Sello de Pago:

## DOCUMENTOS PAGADOS

ID Documento	Serie	Folio	Moneda	Tipo Cambio	Método de Pago	No. Parcialidad	Importe Saldo Anterior	Importe Pagado	Importe Saldo Insoluto
CC3CEF8F-030C-4CDD-ABBB-F1F7C8C5FBF2		2890	MXN		PPD	1	217,857.28	217,857.28	0.00

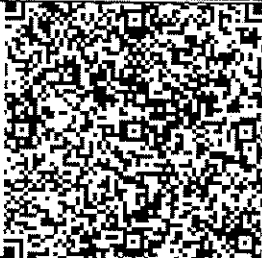

TIPO RELACIÓN: -  
 CFDI RELACIONADO:

Este documento es una representación impresa de un CFDI

Emitido desde: AdminPAQ®

### SELLO DIGITAL DEL SAT:

V8B/lhndKuDEhN8rYfn272twBj+/CFJJg0XoZfx0f7zmfZs7QM71rdX1BikiudJ4CbWn8/wHwXvOrr2okssIzaeko4HIB7NaCJ43mMDcvcNkgLrS1XO0Ypb91GsRWnYj0fF2ivq5wiyBuDepkdiAoClziGNJQZXT8wMMHg+CQZ7/FAGZ2LnyKc2U7oj+Av4x8Snhxdlj4bpJBa9cGO8HnFybDarLzNcBOQciM54QVYKT5q+xFVlnKTmzrcrI0g/APst+ghBJTqfV8xqpp1OxKZVLWgE1LhliFa06DOeXZ4Z/4eWtbpM7Ehd+71KaTIJXUrf6g6kRDOa6URYb0A==

### SELLO DIGITAL DEL CFDI:

fVwGwLktqHqjpczYL1KIFwp3/FCXX6K7LkoIO9j+VWQdeXENJktG4gc5IekjVjTh9/sVxKRn/ZMOC+uugO+KNIIIMGqeNwr8OURq2ncsIBV2JPuh4MGd5e4BWR5SQpUJvYwS5EwMfYLUoHXjXWo8s2cUBGMUuRFswSX1uK7OnlrFEiHnQEeuo5V181/MqXYe4a2wR+n9rJteQTpWO6xpVK3qsVfKf3Du5mCvd+Ep2UrK5uFE3CBETAUX7ijAhu9vps/Er6Gymf7sMnt4CPWZSIEGbwObCNWDJqNNGk7S8RvpRm1u5+415S/Sgb9H2BWWognsiX6G0RHR4PDIM7w==

### CADENA ORIGINAL DEL COMPLEMENTO DE CERTIFICACIÓN DIGITAL DEL SAT:

||1.1|3F57667A-57A2-4793-B82E-CE9AF0E44DAB|2020-03-11T15:48:08|MAS0810247C0|V8B/lhndKuDEhN8rYfn272twBj+/CFJJg0XoZfx0f7zmfZs7QM71rdX1BikiudJ4CbWn8/wHwXvOrr2okssIzaeko4HIB7NaCJ43mMDcvcNkgLrS1XO0Ypb91GsRWnYj0fF2ivq5wiyBuDepkdiAoClziGNJQZXT8wMMHg+CQZ7/FAGZ2LnyKc2U7oj+Av4x8Snhxdlj4bpJBa9cGO8HnFybDarLzNcBOQciM54QVYKT5q+xFVlnKTmzrcrI0g/APst+ghBJTqfV8xqpp1OxKZVLWgE1LhliFa06DOeXZ4Z/4eWtbpM7Ehd+71KaTIJXUrf6g6kRDOa6URYb0A==|00001000000404486074||

COMISION ESTATAL DE DERECHOS HUMANOS  
CONTROL DE ESTIMACION

REMEDIACION OFICINAS

OBRA:	NOMBRE DEL CONTRATO	ESTIMACION No.	HOJA NO.	PERIODO:		IMPORTE FOR.EJECUTAR				
				DESDE	HASTA					
UBICACION:	No. DEL CONTRATO	PERIODO:	Del 11 de Marzo del Año 2020			ACUMULADO				
CONTRATISTA:	IMPORTE DEL CONTRATO:	FECHA:	18 de marzo de 2020							
UNIDAD	CANTIDAD	P.U.	IMPORTE	NO. PAQUETES		PORCENTAJE DE AVANCES		IMPORTE EST. EST.	ACUMULADO	IMPORTE FOR.EJECUTAR
				ANTERIOR	ESTA	ANTERIOR	ESTA			
				ANTERIOR	ESTA	ANTERIOR	ESTA			
PRESUPUESTO REMEDIACION CEDH										
PRELIMINARES										
INTENDI										
TRAZA Y REVELACION	M2	130.19	19.50	2536.95	130.10	0.00	130.10	100%	0%	2,536.85 \$
DEMOLICION DE MUROS DE TABLARCOA	M2	34.29	176.66	6021.62	34.29	0.00	34.29	100%	0%	6,021.62 \$
DESIDENTAR Y DECONEXION DE SISTEMA ELECTRICO	LOTE	1.00	6034.35	6034.35	1.00	0.00	1.00	100%	0%	6,034.35 \$
DEMONTAR CANCELERIA	LOTE	1.00	5260.65	5260.65	1.00	0.00	1.00	100%	0%	5,260.65 \$
DEMOLICION DE PARED Y REPARACION DE HUECO PARA CALDERA	LOTE	1.00	4735.80	4735.80	1.00	0.00	1.00	100%	0%	4,735.80 \$
RETIRO DE MUJERAS II	PZ	3.00	394.69	1184.04	3.00	3.00	3.00	100%	0%	4,735.80 \$
DEMOLICION DE PARED PARA HACER PUERTA, INCLUIE PERIFONEO DE HUECO	PZ	2.00	1634.28	3268.56	2.00	2.00	2.00	100%	0%	4,735.80 \$
EXTERIOR										
DEMONTAR REJAS METALICAS	PZ	9.00	749.70	6747.30	9.00	9.00	9.00	100%	0%	6,747.30 \$
DEMONTAR BARANDA Y REJA DE ACCESO	PZ	1.00	2023.87	2023.87	1.00	1.00	1.00	100%	0%	2,923.67 \$
DEMONTAR PORTOR ELECTRICO	PZ	1.00	2536.39	2536.39	1.00	1.00	1.00	100%	0%	2,536.39 \$
DEMOLICIONES EN TECHADA (tablarco, molduras de perfil)	LOTE	1.00	4160.65	4160.65	1.00	1.00	1.00	100%	0%	4,160.65 \$
DEMOLICION DE MURO DE LADRILLO PARA HACER ACCESO A OFICINAS	M2	1.00	2698.82	2698.82	1.00	1.00	1.00	100%	0%	2,698.82 \$
RETIRO DE CERAMICA EXISTENTE	M2	96.00	65.97	6343.82	96.00	96.00	96.00	100%	0%	3,643.92 \$
RETIRO DE ABULTADO LADRILLO DE FACHADA EN AREA DE COCINERA	M2	6.72	97.59	655.89	6.72	6.72	6.72	100%	0%	655.89 \$
RETIRO DE FACHAETA DE LADRILLO PARA LA COLOCACION DE BARANDAL	M2	13.00	97.25	1264.25	13.00	13.00	13.00	100%	0%	1,268.87 \$
DEMOLICION Y REJIFICACION DE ESCALONES PARA ACCESO A SUBSTACION	M2	1.00	3048.52	3048.52	1.00	1.00	1.00	100%	0%	3,246.52 \$
CONSTRUCCION INTERIOR										
ACABADOS										
SUBRELAJO DE TABLARCOA DE HOJA BLANCA	M2	80.09	224.25	17963.35	80.09	80.09	80.09	100%	0%	12,819.68 \$
MURO DE TABLARCOA DE 600 CM DE ANCHO Y 120 CM DE ALTO EN TABLARCOA DE 12" SUJETO A CANALETA DE LAMINA GALVANIZADA DE 3.00" CAL 24 COLOCADA VERTICALMENTE	M2	34.10	303.11	10336.95	34.10	34.10	34.10	100%	0%	6,532.03 \$
700 CM DE ALTO EN TABLARCOA DE 12" SUJETO A CANALETA DE LAMINA GALVANIZADA DE 3.00" CAL 24	M2	135.16	278.07	37481.81	135.16	135.16	135.16	100%	0%	38,176.91 \$
PAISOS PLANOS A BASE DE CANALISTON Y CANALETA DE FACHA SOPORTADA DE LA ESTRUCTURA ESPACIDA @ 24"	M2	32.27	344.24	11114.27	32.27	32.27	32.27	100%	0%	4,886.21 \$
CANALONES DE TABLARCOA A BASE DE HOJA DE TABLARCOA DE 12" SUJETO A CANALETA DE LAMINA GALVANIZADA DE 3.00" CAL 24	M2	6.51	396.10	2578.86	6.51	6.51	6.51	100%	0%	2,613.51 \$
ANTEPECHO DE TABLARCOA EN PUERTA Y VENTANAS DE CANCELERIA	M2									

LA  
DOCUMENTACIÓN  
ORIGINAL SE  
ENCUENTRA  
RESGUARDADA  
EN LA DIRECCIÓN  
DE SERVICIOS  
ADMINISTRATIVOS

**COMISION ESTATAL DE DERECHOS HUMANOS  
CONTROL DE ESTIMACIONES**

DISEÑO Y CONSTRUCCIONES CIVILES S.A. DE C.V.



**REMEDIACION OFICINAS**

<b>OBRA:</b> REMEDIACION Y REHABILITACION DEL AREA DE "ATENCION Y QUEJAS" Y AREA DE CALDERA Y SOBREGA, DE LAS OFICINAS CENTRALES Y SUS ACCESORIOS	<b>ESTIMACION No.:</b> 2
<b>UBICACION:</b> AVTE. ZARCO N° 2427 CDL. ZARCO	<b>PERIODO:</b> Del 11 al 25 de Marzo del Año 2020
<b>CONTRATISTA:</b> DISEÑO Y CONSTRUCCIONES CIVILES S.A. DE C.V.	<b>FECHA HOJA:</b> UNO lunes, 16 de marzo de 2020

<b>No. DE CONTRATO:</b> S/N	<b>IMPORTE DEL CONTRATO:</b> \$ 1,638,367.83
<b>GLOBAL A LA FECHA</b>	
<b>PAGO ANTERIOR</b>	<b>ESTA ESTIMACION</b>
\$ 187,808.00	\$ 281,372.26
\$ \$ \$ \$ \$	\$ \$ \$ \$ \$
<b>TOTAL:</b> 1,638,367.83	<b>PAGO ACUMULADO</b> 469,180.26
	<b>POR EJERCER</b> 1,169,187.56

<b>ESTADO DE AVANCE</b>	<b>RETENCIONES</b>
<b>AVANCE PROGRAMADO:</b> 29%	<b>IMPORTE RETENIDO ANTERIOR:</b> \$ 0.00
<b>AVANCE REAL:</b> 17%	<b>ESTA RETENCION:</b> \$ 0.00
<b>ESTADO DE CUENTA</b>	<b>RETENCION ACUMULADA:</b> \$ 0.00
<b>IMPORTE PAGADO ANTERIOR:</b> \$ 187,808.00	
<b>IMPORTE ESTIMACION:</b> \$ 281,372.26	
<b>IMPORTE ACUMULADO:</b> \$ 469,180.26	
<b>IMPORTE POR PAGAR:</b> \$ 1,169,187.56	

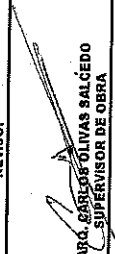
<b>DATOS DEL ANTICIPO</b>	<b>RESUMEN</b>
<b>ANTICIPO OTORGADO</b> \$ 0.00	<b>IMPORTE ESTA ESTIMACION:</b> \$ 281,372.26
<b>% DE I. V. A:</b> 0.00	<b>IVA:</b> \$ 46,019.56
<b>ANTICIPO OTORGADO</b> \$ 0.00	<b>TOTAL A PAGAR:</b> \$ 326,391.78
<b>AMORTIZACION ACUMULADO ANTERIOR:</b> \$ 0.00	
<b>ESTA AMORTIZACION</b> \$ 0.00	
<b>AMORTIZADO ACUMULADO:</b> \$ 0.00	
<b>POR AMORTIZAR (SALDO):</b> \$ 0.00	

<b>ELABORO:</b>  ARQ. CARLOS VARGAS ORTEGA RESIDENTE DE OBRA	<b>REVISO:</b>  ARQ. CARLOS OLIVAS SALCEDO SUPERVISOR DE OBRA
<b>AUTORIZO:</b>  ING. JOSE LUIS RODRIGUEZ HERNANDEZ Diseños y Construcciones Civiles S.A. de C.V. DIGSA	

No. 2



Descripción	M2	12x30	60.34	9986.26	62.15	62.15	0%	50%	50%	\$	\$	4,893.13	\$	4,933.13	\$	4,933.13
Suministro y colocación de alfileres R11 de fibra de vidrio	M2	130.10	632.47	82824.35			0%	0%	0%	\$	\$		\$		\$	82,284.35
Suministro y colocación de cerámica cerámica de RCCH	M2	105.40	135.49	13864.45			0%	0%	0%	\$	\$		\$		\$	13,964.45
Suministro y aplicación de pintura	M2	366.50	59.32	21740.78			0%	0%	0%	\$	\$		\$		\$	21,740.78
Desmontar juego de sanitarios	LOTE	1.00	506.00	506.00			0%	0%	0%	\$	\$		\$		\$	506.00
Instalación de sanitarios	LOTE	1.00	1100.00	1100.00			0%	0%	0%	\$	\$		\$		\$	1,100.00
Suministro de sanitario	PZ	1.00	850.00	850.00			0%	0%	0%	\$	\$		\$		\$	850.00
Suministro de lavabo, inc. mezcladora	PZ	1.00	1200.00	1200.00			0%	0%	0%	\$	\$		\$		\$	1,200.00
Suministro de inodoro	PZ	1.00	1150.00	1150.00			0%	0%	0%	\$	\$		\$		\$	1,150.00
Retiro de cerámica existente	M2	3.45	55.07	224.49			0%	0%	0%	\$	\$		\$		\$	224.49
Suministro y colocación de cerámica	M2	3.45	632.47	2162.02			0%	0%	0%	\$	\$		\$		\$	2,162.02
Desmontar puerta existente e instalar puerta nueva de madera	LOTE	1.00	4000.00	4000.00			0%	0%	0%	\$	\$		\$		\$	4,000.00
Retiro de cerámica existente	M2	2.70	55.07	175.69			0%	0%	0%	\$	\$		\$		\$	175.69
Suministro y colocación de cerámica	M2	2.70	632.47	1707.67			0%	0%	0%	\$	\$		\$		\$	1,707.67
Puerta de 80x200 y fijo lateral de 35x220 en aluminio de 2" GZ con vidrio claro de 6mm	PZ	1.00	9385.58	9385.58			0%	0%	0%	\$	\$		\$		\$	9,385.58
Quitar cerámicas existentes	PZ	30.00	60.00	2400.00			0%	0%	0%	\$	\$		\$		\$	2,400.00
Colocación de cerámicas	PZ	30.00	60.00	2400.00			0%	0%	0%	\$	\$		\$		\$	2,400.00
Retiro de papel tapiz en piso y muros	LOTE	1.00	2000.00	2000.00			0%	0%	0%	\$	\$		\$		\$	2,000.00
Terminación de muros con aplamado de yeso	M2	85.40	45.00	3708.00			0%	0%	0%	\$	\$		\$		\$	3,708.00
Insuficiencia de barandal	LOTE	1.00	3800.00	3800.00			0%	0%	0%	\$	\$		\$		\$	3,800.00
Suministro de puertas correderas inferior exterior	PZ	2.00	450.00	900.00			0%	0%	0%	\$	\$		\$		\$	900.00
Suministro y colocación de puerta laminada para exterior	PZ	1.00	4000.00	4000.00			0%	0%	0%	\$	\$		\$		\$	4,000.00
Suministro y colocación de cerámica en escaleras	LOTE	1.00	6500.00	6500.00			0%	0%	0%	\$	\$		\$		\$	6,500.00
Suministro y aplicación de pintura	M2	82.40	59.32	4897.97			0%	0%	0%	\$	\$		\$		\$	4,897.97
Suministro y colocación de ventanera de 2'00 x 1'00 de vidrio de 6mm	PZ	1.00	6000.00	6000.00			0%	0%	0%	\$	\$		\$		\$	6,000.00
Suministro y colocación de barandal para discapacitados	LOTE	1.00	6000.00	6000.00			0%	0%	0%	\$	\$		\$		\$	6,000.00
Suministro y colocación de macromórfido en color dorado	LOTE	1.00	5530.00	5530.00			0%	0%	0%	\$	\$		\$		\$	5,530.00
Suministro y colocación de macromórfido en color rojo	LOTE	1.00	4841.72	4841.72			0%	0%	0%	\$	\$		\$		\$	4,841.72
Suministro y colocación de cortina de acero metálica	LOTE	1.00	4584.00	4584.00			0%	0%	0%	\$	\$		\$		\$	4,584.00
Cambio de giro de puerta (por cambio de mano, registre de mano y colocación de cerámicas)	LOTE	1.00	2438.00	2438.00			0%	0%	0%	\$	\$		\$		\$	2,438.00
Suministro de papel arenado en puertas	LOTE	2.00	1316.00	2632.00			0%	0%	0%	\$	\$		\$		\$	2,632.00
Suministro y colocación de papel arenado en ventanas	LOTE	2.00	1310.00	2620.00			0%	0%	0%	\$	\$		\$		\$	2,620.00
Sala de juntas																
Fijo claro de 80x220 en aluminio de 2" GZ con vidrio claro de 6mm	PZ	1.00	6118.85	6118.85			0%	0%	0%	\$	\$		\$		\$	6,118.85
Fijo claro de 70x220 en aluminio de 2" GZ con vidrio claro de 6mm	PZ	1.00	6272.96	6272.96			0%	0%	0%	\$	\$		\$		\$	6,272.96
Puerta de 80x220 en aluminio de 2" GZ con vidrio claro de 6mm	PZ	1.00	8650.50	8650.50			0%	0%	0%	\$	\$		\$		\$	8,650.50
Fijo de 203 x 220 en aluminio de 2" GZ con vidrio claro de 6mm	PZ	1.00	12770.00	12770.00			0%	0%	0%	\$	\$		\$		\$	12,770.00
Puerta de 80x220 en aluminio de 2" GZ con vidrio claro de 6mm	PZ	1.00	8650.50	8650.50			0%	0%	0%	\$	\$		\$		\$	8,650.50



DESCRIPCION	UNIDAD	CANTIDAD	PRECIO UNITARIO	VALOR UNITARIO	VALOR TOTAL	%	%	VALOR TOTAL	VALOR TOTAL
CUBICULO 4									
VENTANA DE 30'220 EN ALUMINIO DE Z OZ CON VIDRIO CLARO DE 6MM	PZ	1.00	5708.00	5708.00	6708.00	0%	0%	\$ -	\$ -
PUERTA DE 80'220 Y FIJO LATERAL DE 80'220 EN ALUMINIO DE Z OZ CON VIDRIO CLARO DE 6MM	PZ	1.00	10286.58	10286.58	10286.58	0%	0%	\$ -	\$ -
CUBICULO 3									
PUERTA DE 80'220 Y FIJO LATERAL DE 80'220 EN ALUMINIO DE Z OZ CON VIDRIO CLARO DE 6MM	PZ	1.00	10380.89	10380.89	10380.89	0%	0%	\$ -	\$ -
FASILLO									
PUERTA DE 80'220 Y FIJO LATERAL DE 4'220 EN ALUMINIO DE Z OZ CON VIDRIO CLARO DE 6MM	PZ	1.00	10380.89	10380.89	10380.89	0%	0%	\$ -	\$ -
PUERTA DE 80'220 Y FIJO LATERAL DE 4'220 EN ALUMINIO DE Z OZ CON VIDRIO CLARO DE 6MM	PZ	1.00	8450.70	8450.70	8450.70	0%	0%	\$ -	\$ -
CUBICULO 2									
PUERTA DE 80'220 Y FIJO LATERAL DE 165'220 EN ALUMINIO DE Z OZ CON VIDRIO CLARO DE 6MM	PZ	1.00	15477.10	15477.10	15477.10	0%	0%	\$ -	\$ -
CUBICULO 1									
PUERTA DE 80'220 Y FIJO LATERAL DE 185'220 EN ALUMINIO DE Z OZ CON VIDRIO CLARO DE 6MM	PZ	1.00	15477.10	15477.10	15477.10	0%	0%	\$ -	\$ -
RESECCION									
VENTANA CORREDIZA DE 179'040 EN ALUMINIO DE Z OZ CON VIDRIOS CLAROS DE 6MM	PZ	2.00	1883.20	3866.40	3866.40	0%	0%	\$ -	\$ -
VENTANA FLOTE DE CRISTAL TEPLADO DE 9 mm 460'220	PZ	1.00	57680.00	57680.00	57680.00	0%	0%	\$ -	\$ -
VENTANA FLOTE DE 187'40	PZ	3.00	1340.00	3910.00	3910.00	0%	0%	\$ -	\$ -
SUMINISTRO DE PAPEL ACREADO EN PUERTAS	PZ	7.00	1310.00	9170.00	9170.00	0%	0%	\$ -	\$ -
SUMINISTRO Y COLOCACION DE PAPEL ACREADO EN VENTANAS									
SUMINISTRO Y COLOCACION DE SALIDA PARA TOMACORRIENTE	PZ	23.00	537.44	15966.76	15966.76	0%	0%	\$ -	\$ -
SUMINISTRO Y COLOCACION DE SALIDA PARA ILUMINACION	PZ	31.00	537.44	17355.52	17355.52	0%	0%	\$ -	\$ -
SUMINISTRO Y COLOCACION DE LAMPARA DE SUELO ELECTRIC INTERIOR SUP LEDEW190230V-60W-4000LM	PZ	8.00	2931.79	15760.74	15760.74	0%	0%	\$ -	\$ -
SUMINISTRO Y COLOCACION DE LAMPARA EN SALA DE JUNTAS CONSTRUCCION RESISTIB	PZ	1.00	2631.79	2631.79	2631.79	0%	0%	\$ -	\$ -
SUMINISTRO Y COLOCACION DE SPOT INTERIOR	PZ	26.00	1028.84	26768.84	26768.84	0%	0%	\$ -	\$ -
SUMINISTRO DE SALIDA PARA MINISPLIT	PZ	11.00	2436.39	26800.29	26800.29	100%	100%	\$ 26,800.29	\$ 26,800.29
SUMINISTRO Y COLOCACION DE CENTRO DE CARGA	PZ	1.00	12772.31	12772.31	12772.31	0%	0%	\$ -	\$ -
SUMINISTRO Y COLOCACION DE CENTRO DE CARGA PARA MINISPLIT EN AREA DE AZOTEA	PZ	1.00	12772.31	12772.31	12772.31	0%	0%	\$ -	\$ -
SUMINISTRO Y COLOCACION DE SALIDA PARA TELEFONIA TOMACORRIENTE	PZ	2.00	537.44	1074.88	1074.88	0%	0%	\$ -	\$ -
SUMINISTRO Y COLOCACION DE SALIDA PARA OCTV	PZ	3.00	850.09	2550.27	2550.27	0%	0%	\$ -	\$ -
INSTALACION DE MINISPLIT EXISTENTE	PZ	2.00	8497.04	12994.08	12994.08	100%	100%	\$ 12,994.08	\$ 12,994.08
SUMINISTRO E INSTALACION DE MINISPLIT DE 2 TON	PZ	1.00	27071.00	27071.00	27071.00	100%	100%	\$ 27,071.00	\$ 27,071.00
SUMINISTRO E INSTALACION DE MINISPLIT DE 1 TON	PZ	8.00	21291.45	170331.45	170331.45	100%	100%	\$ 170,331.45	\$ 170,331.45
DEMOLICION DE PISO Y SUMINISTRO DE TUBERIAS PARA CONSERVADOS	LOTE	1.00	2850.00	2850.00	2850.00	100%	100%	\$ 2,850.00	\$ 2,850.00
FABRICACION DE MUEBLE PARA RECEPCION DE MAQUINA DE MOFACAMINO DE MARMOL DE 180'00 DE PROF. PISO DE ALUMINIO DE Z CON VIDRIO DE 6MM	LOTE	1.00	76600.00	76600.00	76600.00	0%	0%	\$ -	\$ -
CASTILLO DE CONCRETO DE 15 X 16 cms ARMADOS CON 4 VRS DE A3 Y ESTRIOS DE 1H" @ 15cms. (Muros de 3M)	ML	9.00	420.28	3782.52	3782.52	100%	100%	\$ 3,782.52	\$ 3,782.52

ML	8,00	306,85	1961,10	6,00	6,00	100%	0%	100%	\$	1.961,10	\$	1.961,10	\$	-
M2	15,90	493,60	7843,24	15,90	15,90	100%	0%	100%	\$	7.843,24	\$	7.843,24	\$	-
M3	6,59	441,60	3086,78	6,59	6,59	100%	0%	100%	\$	3.086,78	\$	3.086,78	\$	-
M2	46,59	308,05	14258,87	46,59	46,59	100%	0%	100%	\$	14.258,87	\$	14.258,87	\$	-
LOTE	1,00	2446,96	2446,96	1,00	1,00	100%	0%	100%	\$	2.446,96	\$	2.446,96	\$	-
PZA	1,00	1835,00	1835,00	1,00	1,00	100%	0%	100%	\$	1.835,00	\$	1.835,00	\$	-
M2	27,30	178,78	4883,69		0,00	0%	0%	0%	\$	-	\$	-	\$	4.980,69
M2	27,30	737,32	20.208,84		0,00	0%	0%	0%	\$	-	\$	-	\$	20.120,84
M2	64,62	1696,02	10974,01		0,00	0%	0%	0%	\$	-	\$	-	\$	103.781,01
PZ	1,00	6680,00	6680,00		0,00	0%	0%	0%	\$	-	\$	-	\$	6.550,00
PZ	2,00	3240,00	6480,00			0%	0%	0%	\$	-	\$	-	\$	6.480,00
M2	6,60	765,77	5072,48			0%	0%	0%	\$	-	\$	-	\$	650,00
M2	132,00	58,32	7803,24			0%	0%	0%	\$	-	\$	-	\$	5.212,48
LOTE	1,00	151833,00	151833,00	0,70	0,70	70%	0%	70%	\$	106.283,10	\$	106.283,10	\$	7.830,24
M2	130,10	43,26	5638,13		0,00	0%	0%	0%	\$	-	\$	-	\$	5.628,13
VPAE	6,00	1853,78	11122,68		0,00	0%	0%	0%	\$	-	\$	-	\$	11.122,68
M2	47,30	16,09	713,76		0,00	0%	0%	0%	\$	-	\$	-	\$	713,76
LOTE	1,00	4872,78	4872,78		0,00	0%	0%	0%	\$	-	\$	-	\$	4.872,78
PZ	1,00	974,56	974,56		0,00	0%	0%	0%	\$	-	\$	-	\$	974,56
LOTE	1,00	12877,13	12877,13		0,00	0%	0%	0%	\$	-	\$	-	\$	12.977,13
M2	17,25	162,66	2895,89		0,00	0%	0%	0%	\$	-	\$	-	\$	2.805,89
PZ	2,00	974,56	1949,12		0,00	0%	0%	0%	\$	-	\$	-	\$	1.949,12
PZ	2,00	648,79	1297,58		0,00	0%	0%	0%	\$	-	\$	-	\$	1.297,58
PZ	1,00	2436,39	2436,39		0,00	0%	0%	0%	\$	-	\$	-	\$	1.298,40
M2	10,00	207,65	2076,50		0,00	0%	0%	0%	\$	-	\$	-	\$	3.076,50
M2	12,00	398,00	4566,00		0,00	0%	0%	0%	\$	-	\$	-	\$	4.856,00
M2	15,90	1076,12	17142,11		0,00	0%	0%	0%	\$	-	\$	-	\$	17.142,11
ML	7,50	314,84	2361,30		0,00	0%	0%	0%	\$	-	\$	-	\$	2.361,30
M2	26,40	284,25	8022,79		0,00	0%	0%	0%	\$	-	\$	-	\$	8.072,79
M2	29,00	278,07	8064,03		0,00	0%	0%	0%	\$	-	\$	-	\$	8.064,03

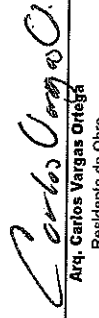

## NÚMEROS GENERADORES

CONTRATISTA:		DIBEÑOS Y CONSTRUCCIONES CIVILES S.A. DE C.V.			DIRECCION:			AVE. ZARCO N° 2427, COL. ZARCO				ESTIMACIÓN	
OBRA:		REMODELACION Y REHABILITACION DEL AREA DE "ATENCION Y QUEJAS" Y AREA DE CALDERA Y BODEGA, DE LAS OFICINAS CENTRALES Y SUS ACCESORIOS			ESTADO:		CHIHUAHUA	MUNICIPIO:		CHIHUAHUA	2		
CONTRATO:		PARTIDA:		PRELIMINARES	SUBPARTIDA:		INTERIOR	HOJA: 1		DEL:	11/03/2020		
				N/A				DE: 3		AL:	25/03/2020		
										FECHA:	25/03/2020		
CLAVE	CONCEPTO	LOCALIZACION				LARGO	ANCHO	ALTO	CANTIDAD	UNIDAD	TOTAL		
		EJE	EJE	TRAMO									
TEMP-27	RETIRO DE MINISPLIT			CUBICULO 1					1,00	PZA	1,00		
				CUBICULO 2					1,00	PZA	1,00		
				RECEPCION					1,00	PZA	1,00		
<b>TOTAL</b>										PZA	3,00		

Elaboró   Arq. Carlos Vargas Ortega Residente de Obra	Vo.Bu	Autorizo	Ing. Jose Luis Rodriguez Hernández Diseños y Construcciones Civiles S.A. de C.V. DICSA  
---	-------	----------	--

# FOTOGRAFÍA

CONTRATISTA:	DISEÑOS Y CONSTRUCCIONES CIVILES S.A. DE C.V.		DIRECCION:	AVE. ZARCO N° 2427, COL. ZARCO		ESTIMACION
OBRA:	REMODELACION Y REHABILITACION DEL AREA DE "ATENCION Y QUEJAS" Y AREA DE CALDERA Y BODEGA, DE LAS OFICINAS CENTRALES Y SUS ACCESORIOS		ESTADO:	CHIHUAHUA	MUNICIPIO:	2
	CONTRATO:	PARTIDA:	PRELIMINARES	CHIHUAHUA	INTERIOR	DEL: 11/03/2020
	N/A			SUBPARTIDA:	HOJA: 2	AL: 25/03/2020
					DE: 3	FECHA: 25/03/2020

CLAVE	CONCEPTO
-------	----------

TEMP*27	RETIRO DE MINISPLIT
---------	---------------------

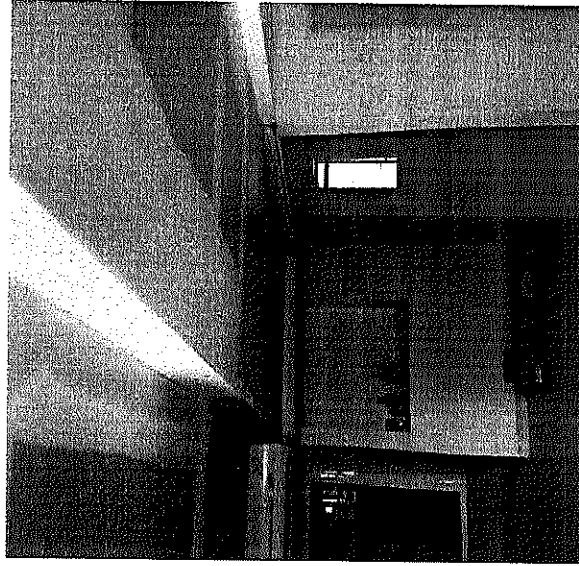

Elaboró

*Carlos Vargas Ortega*  
 Arq. Carlos Vargas Ortega  
 Residente de Obra

Autoizo

Vo. Bo.

*Ing. Jose Luis Rodríguez Hernández*  
 Ing. Jose Luis Rodríguez Hernández  
 Diseños y Construcciones Civiles S.A. de C.V. DICSA

**CROQUIS**

CONTRATISTA:	DISEÑOS Y CONSTRUCCIONES CIVILES S.A. DE C.V.		DIRECCION:	AVE. ZARCO N° 2427, COL. ZARCO		ESTIMACION
OBRA:	REMODELACION Y REHABILITACION DEL AREA DE ATENCION Y QUEJAS Y AREA DE CALDERA Y BODEGA, DE LAS OFICINAS CENTRALES Y SUS ACCESORIOS		CIUDAD:	CHIHUAHUA	MUNICIPIO:	CHIHUAHUA
CONTRATO:			PRELIMINARES	SUBPARTIDA:	INTERIOR	DE: 3
PARTIDA:		N/A				
						DEL: 11/03/2020
						AL: 25/03/2020
						FECHA: 25/03/2020

CONCEPTO

TEMP\*27 RETIRO DE MINISPLIT

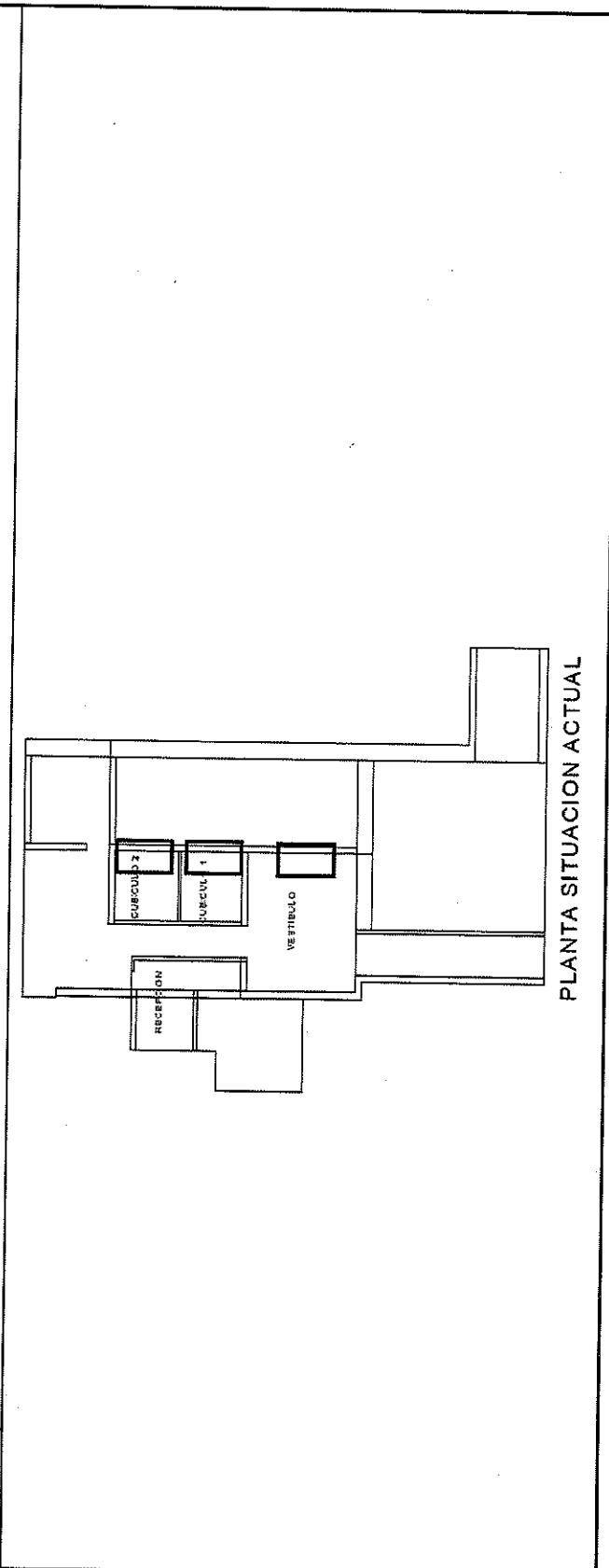

Elaboró

*Carlos Vergara Ortega*  
 Arq. Carlos Vergara Ortega  
 Residente de Obra

Autorizó

*Carlos Olivas Salcedo*  
 Arq. Carlos Olivas Salcedo  
 Supervisor de Obra

Ve. Bo.

*Ing. José Luis Rodríguez Hernández*  
 Diseños y Construcciones Civiles S.A de C.V. DICSA





# FOTOGRAFÍA

CONTRATISTA:	DISEÑOS Y CONSTRUCCIONES CIVILES S.A. DE C.V.		DIRECCION:	AVE. ZARCO N° 2427, COL. ZARCO		ESTIMACION		
OBRA:	REMODELACION Y REHABILITACION DEL AREA DE "ATENCION Y QUEJAS" Y AREA DE CALDERA Y BODEGA, DE LAS OFICINAS CENTRALES Y SUS ACCESORIOS		ESTADO:	CHIHUAHUA	MUNICIPIO:	CHIHUAHUA	2	
	CONTRATO:	N/A	PRELIMINARES	SUBPARTIDA:	INTERIOR	HOJA: 2	DEL:	11/03/2020
						DE: 3	AL:	25/03/2020
							FECHA:	25/03/2020

CLAVE	CONCEPTO
-------	----------

TEMP-39 DEMOLICION DE PARED PARA HACER PUERTA, INCLUYE PERFILADO DE HUECO

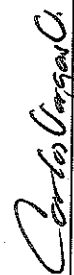

Elaboró

  
 Arq. Carlos Vargas  
 Residente de Obra

Autorizo

  
 Arq. Carlos Olivas Salcedo  
 Supervisor de Obra

Vo. Bo.



Ing. Jose Luis Rodríguez Hernández  
 Diseños y Construcciones Civiles S.A. de C.V. DICSA

# CROQUIS

CONTRATISTA:	DISEÑOS Y CONSTRUCCIONES CIVILES S.A. DE C.V.		DIRECCION:	AVE. ZARCO N° 2427, COL. ZARCO		ESTIMACION	
OBRA:	REMODELACION Y REHABILITACION DEL AREA DE "ATENCION Y QUEJAS" Y AREA DE CALDERA Y BODEGA, DE LAS OFICINAS CENTRALES Y SUS ACCESORIOS		CIUDAD:	CHIHUAHUA	MUNICIPIO:	CHIHUAHUA	2
	CONTRATO:		PARTIDA:		SUBPARTIDA:		DEL: 11/03/2020
		N/A			INTERIOR		AL: 25/03/2020
							FECHA: 25/03/2020

CLAVE	CONCEPTO
-------	----------

TEMP\*39 DEMOLICION DE PARED PARA HACER PUERTA, INCLUYE PERFILADO DE HUECO

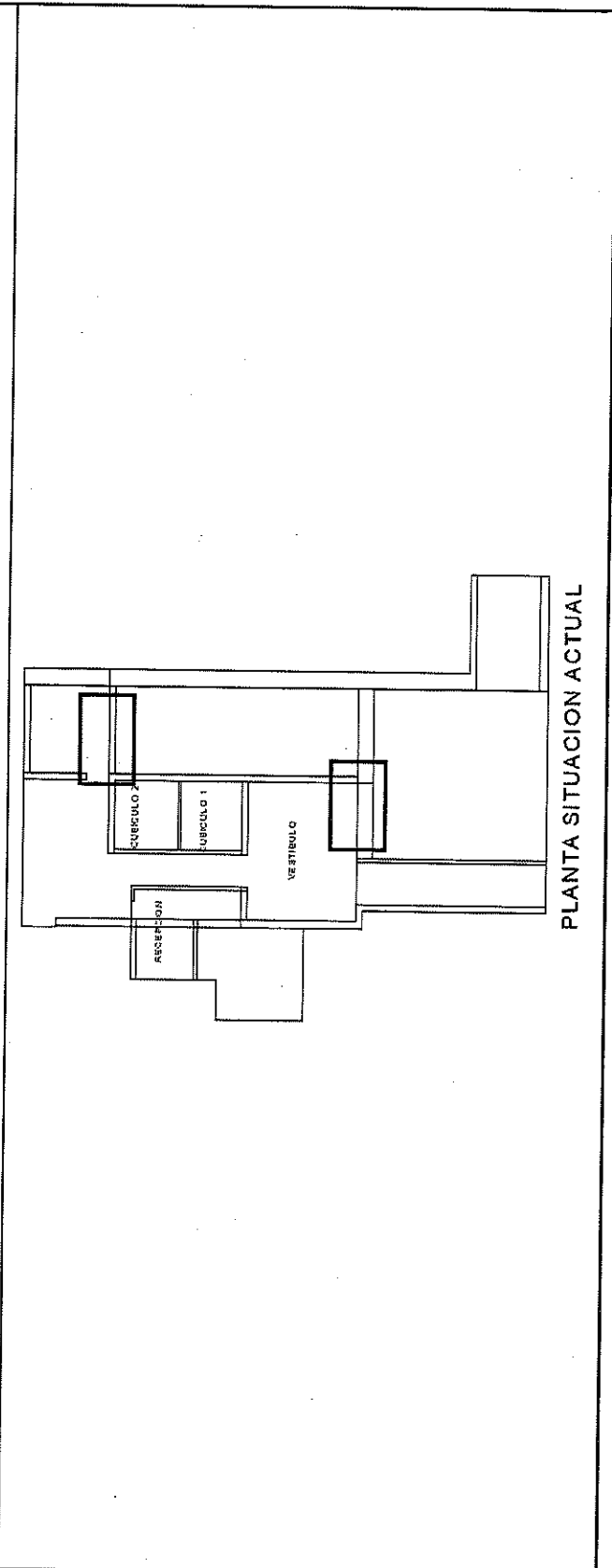

Elaboró

*Carlos Vargas O.*  
**Arq. Carlos Vargas Ortega**  
 Residente de Obra

Autorizo

*Arq. Carlos Olivas Salcedo*  
**Arq. Carlos Olivas Salcedo**  
 Supervisor de Obra

Vc. Bo.

*Ing. Jose Edis Rodriguez Hernandez*

**Ing. Jose Edis Rodriguez Hernandez**  
 Diseños y Construcciones Civiles S.A de C.V. DICSA



# FOTOGRAFIA

CONTRATISTA:	DISEÑOS Y CONSTRUCCIONES CIVILES S.A. DE C.V.		DIRECCION:	AVE. ZARCO N° 2427, COL. ZARCO		ESTIMACION
OBRA:	REMODELACION Y REHABILITACION DEL AREA DE "ATENCION Y QUEJAS" Y AREA DE CALDERA Y BODEGA, DE LAS ORIGINAS CENTRALES Y SUS ACCESORIOS		ESTADO:	CHIHUAHUA	MUNICIPIO:	2
	CONTRATO:	N/A	PARTIDA:	PRELIMINARES	SUBPARTIDA:	DE: 11/03/2020
				EXTERIOR	HOJA: 2	AL: 25/03/2020
					DE: 3	FECHA: 25/03/2020

CLAVE	CONCEPTO
-------	----------

TEMP*5	DESMONTAR BARANDAL Y REJA EXTERIOR
--------	------------------------------------

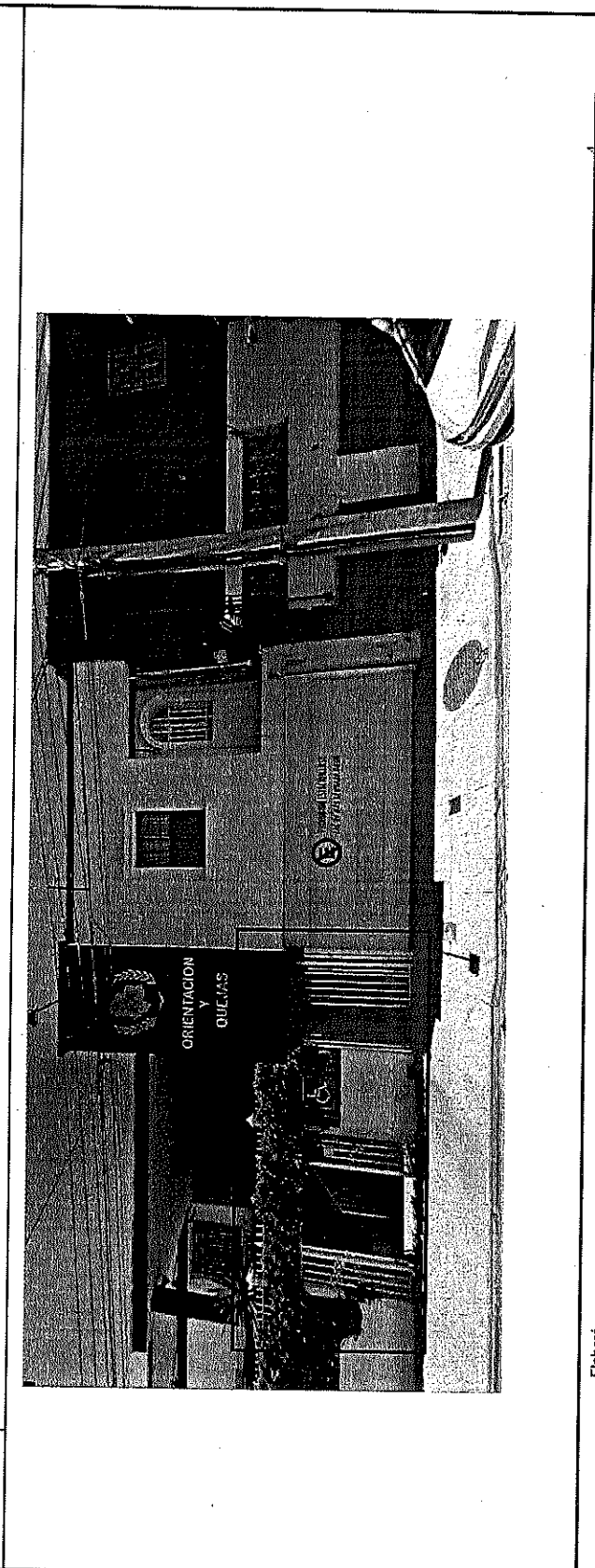

Elaboró

*Carlos Vargas Ortega*  
Arq. Carlos Vargas Ortega  
Residente de Obra

Autorizo

Vo. Bo.

*Ing. Carlos Olivas Salcedo*  
Ing. Carlos Olivas Salcedo  
Supervisor de Obra

*Ing. Jose Luis Rodriguez Hernández*  
Ing. Jose Luis Rodriguez Hernández  
Diseños y Construcciones Civiles S.A de C.V. DICSA

# CROQUIS

CONTRATISTA:	DISEÑOS Y CONSTRUCCIONES CIVILES S.A. DE C.V.	DIRECCION:	AVE. ZARCO N° 2427, COL. ZARCO		ESTIMACION
OBRA:	REMODELACION Y REHABILITACION DEL AREA DE "ATENCIÓN Y QUEJAS" Y AREA DE CALDERA Y BODEGA, DE LAS OFICINAS CENTRALES Y SUS ACCESORIOS	CIUDAD:	CHIHUAHUA	MUNICIPIO:	2
	CONTRATO:			HOJA: 3	DEL: 11/03/2020
	N/A	PARTIDA:	SUBPARTIDA:	EXTERIOR	AL: 25/03/2020
		PRELIMINARES		DE: 3	FECHA: 25/03/2020

CLAVE	CONCEPTO
-------	----------

TEMP*5	DESMONTAR BARANDAL Y REJA EXTERIOR
--------	------------------------------------

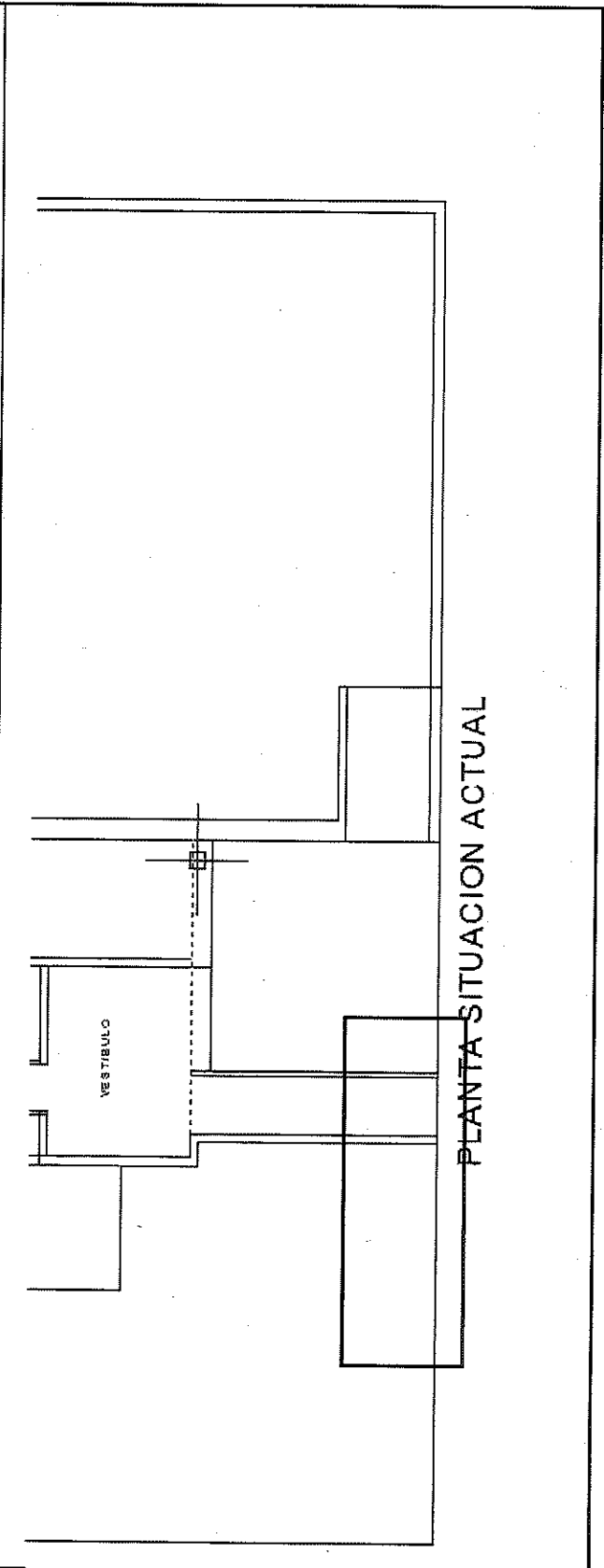

Elaboró

*Carlos Vargas O.*  
**Arq. Carlos Vargas Ortega**  
 Residente de Obra

Autorizó

*Carlos Olivas Salcedo*  
**Arq. Carlos Olivas Salcedo**  
 Supervisor de Obra

Vº. Bº.

*Ing. José Luis Rodríguez Hernández*  
**Ing. José Luis Rodríguez Hernández**  
 Diseños y Construcciones Civiles S.A de C.V. DICSA

## NÚMEROS GENERADORES

CONTRATISTA: DISEÑOS Y CONSTRUCCIONES CIVILES S.A. DE C.V.		DIRECCION: AVE. ZARGO N° 2427, COL. ZARGO			ESTIMACION: 2					
OBRA: REMODELACION Y REHABILITACION DEL AREA DE "ATENCION Y QUEJAS" Y AREA DE CALDERA Y BODEGA, DE LAS OFICINAS CENTRALES Y SUS ACCESORIOS		ESTADO: CHIHUAHUA		MUNICIPIO: CHIHUAHUA			DEL: 11/03/2020			
CONTRATO: N/A		PARTIDA: SUBPARTIDA:		EXTERIOR			AL: 25/03/2020			
				DE: 3			FECHA: 25/03/2020			
CLAVE	CONCEPTO	LOCALIZACION						UNIDAD	TOTAL	
		EJE	EJE	TRAMO	LARGO	ANCHO	ALTO			CANTIDAD
TEMP-28	DEMOLICION Y REUBICACION DE ESCALONES PARA ACCESO A SUBESTACION				1,00				M2	1,00

<b>TOTAL</b>	M2	1,00
--------------	----	------

Vo.Bo

Elaboró

Autorizo

  
**Arq. Carlos Vargas Ortega**  
 Residente de Obra

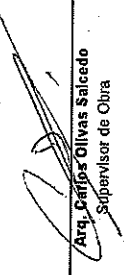
  
**Arq. Carlos Olivas Salcedo**  
 Supervisor de Obra

  
**Ing. José Luis Rodríguez Hernández**  
 Diseños y Construcciones Civiles S.A. de C.V. DICSA

# CROQUIS

CONTRATISTA:	DISEÑOS Y CONSTRUCCIONES CIVILES S.A. DE C.V.			DIRECCION:	AVE. ZARCO N° 2427, COL. ZARCO			ESTIMACION	2
OBRA:	REMODELACION Y REHABILITACION DEL AREA DE "ATENCION Y QUEJAS" Y AREA DE CALDERA Y BODEGA, DE LAS OFICINAS CENTRALES Y SUS ACCESORIOS			CIUDAD:	CHIHUAHUA	MUNICIPIO:	CHIHUAHUA	DEL:	11/03/2020
	CONTRATO:							AL:	25/03/2020
	N/A			PARTIDA:		SUBPARTIDA:	EXTERIOR	FECHA:	25/03/2020
				PRELIMINARES			HOJA: 3		
							DE: 3		

**CONCEPTO**

TEMP\*28 DEMOLICION Y REUBICACION DE ESCALONES PARA ACCESO A SUBESTACION

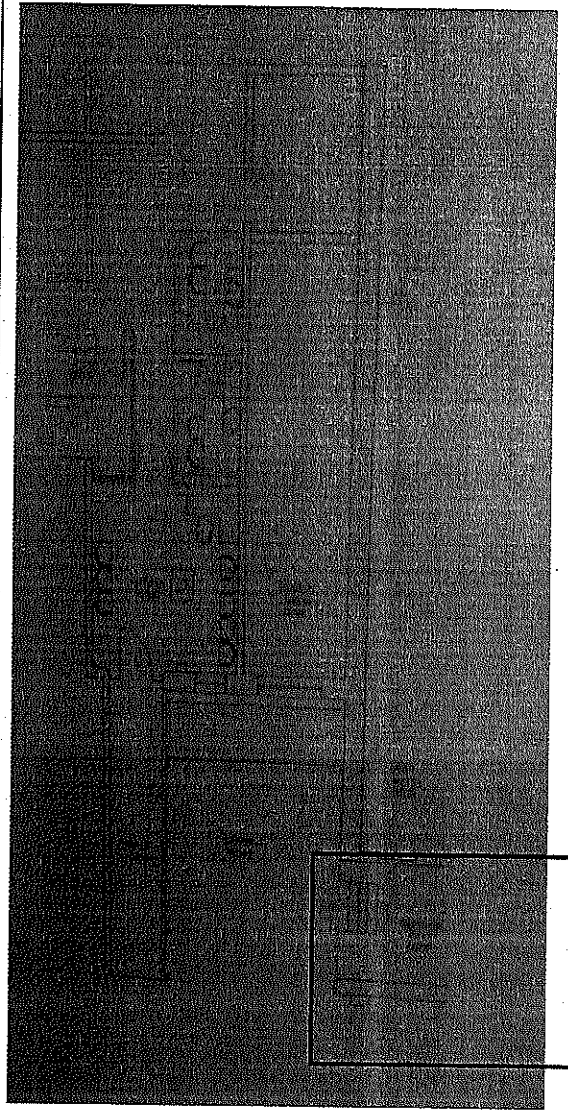

Elaboró

*Carlos Vargas O.*  
Arq. Carlos Vargas Ortega  
Residente de Obra

Autorizó

*Ing. Jose Luis Rodriguez Hernandez*  
Arq. Jose Luis Rodriguez Hernandez  
Supervisor de Obra

Yo, Bo.

*Ing. Jose Luis Rodriguez Hernandez*  
Diseños y Construcciones Civiles S.A de C.V. DICSA

# NÚMEROS GENERADORES

CONTRATISTA:	DISEÑOS Y CONSTRUCCIONES CIVILES S.A. DE C.V.					DIRECCION:	AVE. ZARCO N° 2427, COL. ZARCO			ESTIMACION	2
OBRA:	REMODELACION Y REHABILITACION DEL AREA DE "ATENCIÓN Y QUEJAS" Y AREA DE CALDERA Y BODEGA, DE LAS OFICINAS CENTRALES Y SUS ACCESORIOS					ESTADO:	CHIHUAHUA			DEL:	11/03/2020
	CONTRATO:					CONSTRUCCION INTERIOR	SUBPARTIDA:			AL:	25/03/2020
	N/A					PARTIDA:	ACABADOS			FECHA:	25/03/2020
CLAVE	CONCEPTO	LOCALIZACION			TRAMO	LARGO	ANCHO	ALTO	RESULTADO M2	UNIDAD	TOTAL
		EJE	EJE	EJE							
	SOBREMURO DE TABLAROCA DE HOJA BLANCA				A	12,00		2,20	26,40	m2	26,40
					B	7,50		2,20	16,50	m2	16,50
					C	2,30		2,20	5,06	m2	5,06
					D	2,90		2,20	6,38	m2	6,38
					E	4,10		2,20	9,02	m2	9,02
					F	12,20		2,20	26,84	m2	26,84
NOTA: SE AUTORIZA EL 50% PORCIENTO											
										<b>TOTAL</b>	<b>90,20</b>

Elaboró

*Carlos Vargas Ortega*  
 Arq. Carlos Vargas Ortega  
 Residente de Obra

Autorizó

*Ing. Jose Luis Rodriguez Hernandez*  
 Ing. Jose Luis Rodriguez Hernandez  
 Diseños y Construcciones Civiles S.A de C.V. DICSA

Vo.Bo



# FOTOGRAFIA

CONTRATISTA:	DISEÑOS Y CONSTRUCCIONES CIVILES S.A. DE C.V.		DIRECCION:	AVE. ZARCO N° 2427, COL. ZARCO		ESTIMACION	2	
OBRA:	REMODELACION Y REHABILITACION DEL AREA DE "ATENCION Y QUEJAS" Y AREA DE CALDERA Y BODEGA, DE LAS OFICINAS CENTRALES Y SUS ACCESORIOS		ESTADO:	CHIHUAHUA		DEL:	11/03/2020	
	CONTRATO:	N/A	CONSTRUCCION INTERIOR	SUBPARTIDA:	ACABADOS	AL:	26/03/2020	
				HOJA: 2		FECHA:	26/03/2020	
					DE: 3			
CLAVE	CONCEPTO							

OBRE MURO TAB SOBREMURO DE TABLAROCA DE HOJA BLANCA

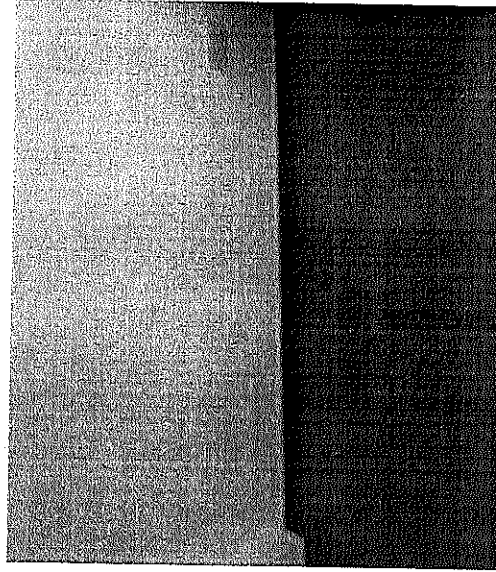
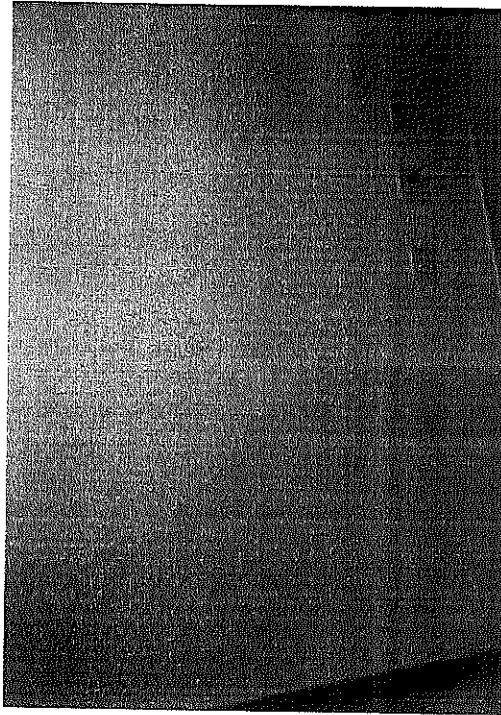

Elaboró

Autorizó

Vo. Bo.

*Carlos Vargas Ortega*  
Arq. Carlos Vargas Ortega  
Residente de Obra

*Ag. Carlos Olivas Saucedo*  
Ag. Carlos Olivas Saucedo  
Supervisor de Obra

*Ing. Jose Luis Rodriguez Hernandez*  
Ing. Jose Luis Rodriguez Hernandez  
Diseños y Construcciones Civiles S.A de C.V. DICSA

# CROQUIS

CONTRATISTA:	DISEÑOS Y CONSTRUCCIONES CIVILES S.A. DE C.V.			DIRECCION:	AVE. ZARCO N° 2427, COL. ZARCO			ESTIMACION	2	
OBRA:	REMODELACION Y REHABILITACION DEL AREA DE ATENCION Y QUEJAS Y AREA DE CALDERA Y BODEGA, DE LAS OFICINAS CENTRALES Y SUS ACCESORIOS			CIUDAD:	CHIHUAHUA			DEL:	11/03/2020	
	CONTRATO:				MUNICIPIO:	CHIHUAHUA			AL:	25/03/2020
	N/A			PARTIDA:	SUBPARTIDA:	ACABADOS			FECHA:	25/03/2020
				CONSTRUCCION INTERIOR	HOJA: 3					
					DE: 3					

CLAVE	CONCEPTO
-------	----------

OBRE MURO TAB SOBREMURO DE TABLAROCA DE HOJA BLANCA

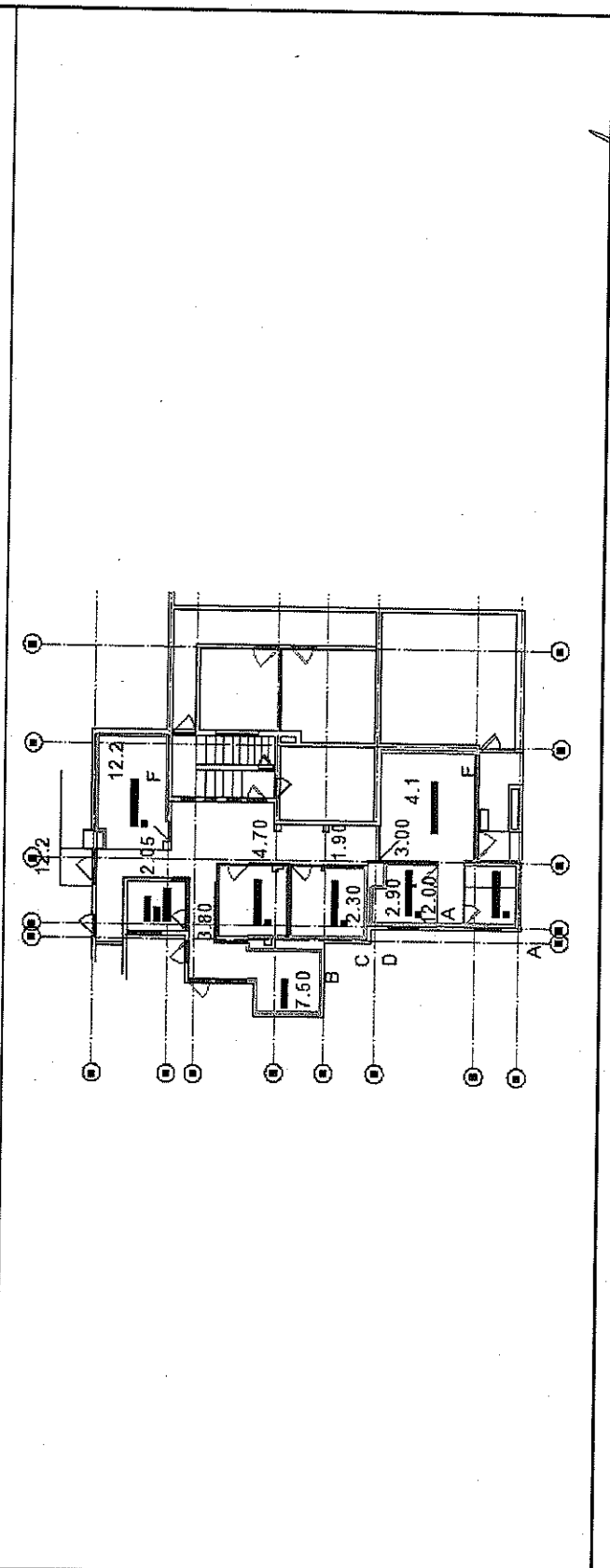

Elaboró

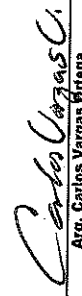
  
 Arq. Carlos Vargas Ortega  
 Residente de Obra

Autorizo

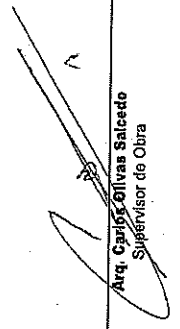
  
 Arq. Carlos Olivas Salcedo  
 Supervisor de Obra

Vo. Bo.

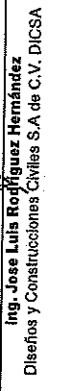
  
 Ing. Jose Luis Rodriguez Hernandez  
 Diseños y Construcciones Civiles S.A de C.V. DICSA



# CROQUIS

CONTRATISTA:	DISEÑOS Y CONSTRUCCIONES CIVILES S.A. DE C.V.	DIRECCION:	AVE. ZARCO N° 2427, COL. ZARCO		ESTIMACION
OBRA:	REMODELACION Y REHABILITACION DEL AREA DE "ATENCION Y QUEJAS" Y AREA DE CALDERA Y BODEGA, DE LAS OFICINAS CENTRALES Y SUS ACCESORIOS	CIUDAD:	CHIHUAHUA	MUNICIPIO:	CHIHUAHUA
CONTRATO:		PARTIDA:	SUBPARTIDA:		DEL: 11/03/2020
N/A		CONSTRUCCION INTERIOR		ACABADOS	AL: 25/03/2020
		DE: 3		FECHA:	25/03/2020

CLAVE	CONCEPTO
-------	----------

MURO DE TABLA ROCA DE DOS CARAS A BASE DE HOJA DE TABLAROCA DE 1/2" SUJETO A CANALETA DE LAMINA GALVANIZADA DE 3 5/8" CAL 25 COLOCADA VERTICALMENTE @ 24" 0.61M LAS HOJAS DE TABLAROCA DEBERAN UNIRSE UNAS A OTRAS DE MANERA QUE NO QUEDEN FORZADAS EN LAS JUNTAS

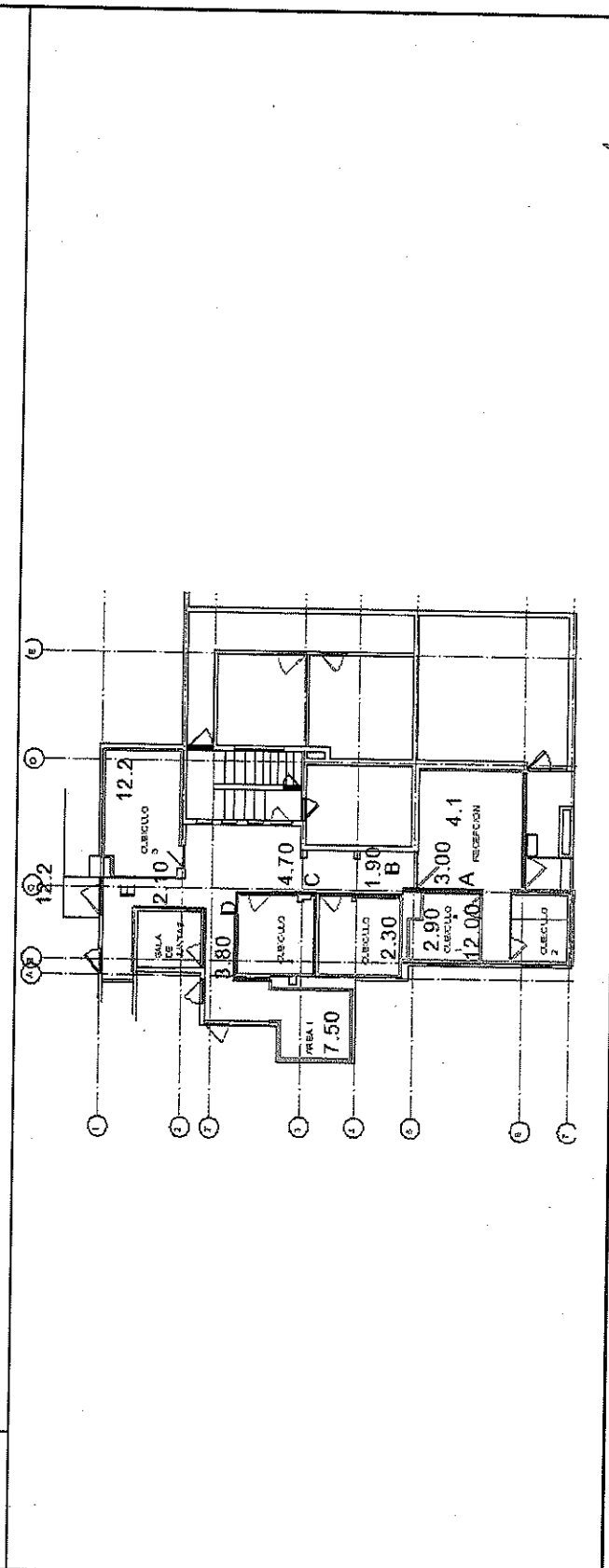

Elaboró  
*Carlos Vargas Ortega*  
Arq. Carlos Vargas Ortega  
Residente de Obra

Autorizo

Vo. Bo.  
*Jose Luis Rodriguez Hernandez*  
Ing. Jose Luis Rodriguez Hernandez  
Diseños y Construcciones Civiles S.A de C.V. DICSA



# CROQUIS

CONTRATISTA:	DISEÑOS Y CONSTRUCCIONES CIVILES S.A. DE C.V.		DIRECCION:	AVE. ZARCO N° 2427, COL. ZARCO		ESTIMACION	2	
OBRA:	REMODELACION Y REHABILITACION DEL AREA DE "ATENCION Y QUEJAS" Y AREA DE CALDERA Y BODEGA, DE LAS OFICINAS CENTRALES Y SUS ACCESORIOS		CIUDAD:	CHIHUAHUA	MUNICIPIO:	CHIHUAHUA	DEL:	11/03/2020
	CONTRATO:		CONSTRUCCION INTERIOR	HOJA: 2	ACABADOS		AL:	25/03/2020
	PARTIDA:						FECHA:	25/03/2020
	N/A							

**CONCEPTO**

CAJ 1 CAJILLOS DE TABLAROCA A BASE DE HOJA DE TABLAROCA DE 1/2" SUJETO ACANALETA DE LAMINA GALVANIZADA DE 3.58" CAL 25

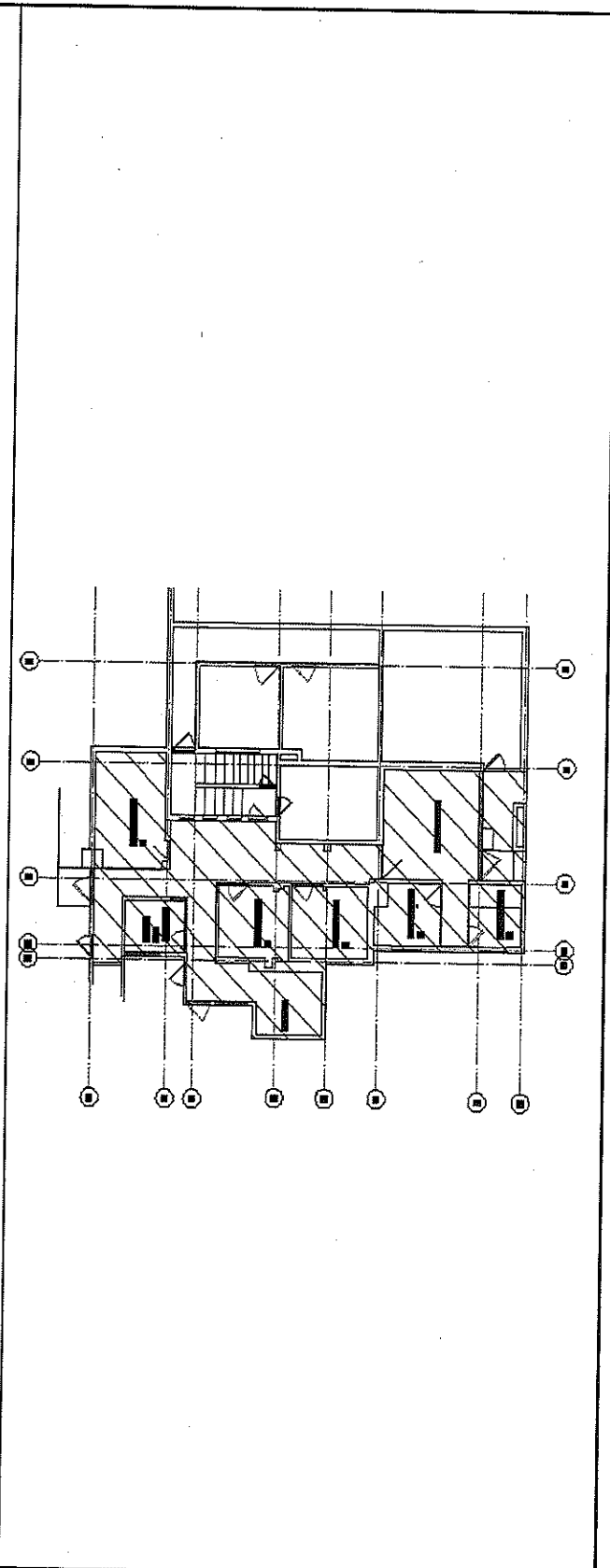

Elaboró

*Carlos Vargas O.*  
 Arq. Carlos Vargas Ortega  
 Residente de Obra

Autorizo

*Jose Luis Rodríguez Hernández*  
 Ing. Jose Luis Rodríguez Hernández  
 Diseños y Construcciones Civiles S.A de C.V. DICSA

Vo. Bo.

# NÚMEROS GENERADORES

CONTRATISTA:	DISEÑOS Y CONSTRUCCIONES CIVILES S.A. DE C.V.			DIRECCION:	AVE. ZARCO N° 2427, COL. ZARCO			ESTIMACION	2
OBRA:	REMODELACION Y REHABILITACION DEL AREA DE ATENCION Y QUEJAS Y AREA DE CALDERA Y BODEGA, DE LAS OFICINAS CENTRALES Y SUS ACCESORIOS			ESTADO:	CHIHUAHUA			MUNICIPIO:	CHIHUAHUA
CONTRATO:		N/A	PARTIDA:	CONSTRUCCION INTERIOR		ACABADOS		DE:	11/03/2020
				SUBPARTIDA:		HOJA: 1		AL:	25/03/2020
				LARGO		ANCHO		FECHA:	25/03/2020

CLAVE	CONCEPTO	LOCALIZACION			TRAMO	LARGO	ANCHO	ALTO	RESULTADO M2	UNIDAD	TOTAL
		EJE	EJE	EJE							
ASLANT	SUMINISTRO Y COLOCACION DE AISLANTE R11 DE FIBRA DE VIDRIO				MURO DOBLE						
					A	3,00		2,20	6,60	m2	6,60
					B	1,90		2,20	4,18	m2	4,18
					C	4,70		2,20	10,34	m2	10,34
					D	3,80		2,20	8,36	m2	8,36
					E	2,10		2,20	4,62	m2	4,62
					SOBRE MURO						
					A	12,00		2,20	26,40	m2	26,40
					B	7,50		2,20	16,50	m2	16,50
					C	2,30		2,20	5,06	m2	5,06
					D	2,90		2,20	6,38	m2	6,38
					E	4,10		2,20	9,02	m2	9,02
					F	12,20		2,20	26,84	m2	26,84
NOTA: SE AUTORIZA EL 50% PORCIENTO											

<b>TOTAL</b>	m <sup>2</sup>	174,30
--------------	----------------	--------

Vo.Bo

Autorizo

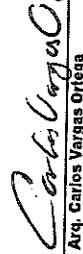
  
 Arq. Carlos Vargas Ortega  
 Residente de Obra

  
 Arq. Carlos Olivas Salcedo  
 Supervisor de Obra

Ing. Jose Luis Rodríguez Hernández  
 Diseños y Construcciones Civiles S.A. de C.V. DICSA

# FOTOGRAFÍA

CONTRATISTA:	DISEÑOS Y CONSTRUCCIONES CIVILES S.A. DE C.V.		DIRECCION:	AVE. ZARCO N° 2427, COL. ZARCO		ESTIMACION
OBRA:	REMODELACION Y REHABILITACION DEL AREA DE "ATENCIÓN Y QUEJAS" Y AREA DE CALDERA Y BODEGA, DE LAS OFICINAS CENTRALES Y SUS ACCESORIOS		ESTADO:	CHIHUAHUA	MUNICIPIO:	CHIHUAHUA
	CONTRATO:	PARTIDA:	CONSTRUCCION INTERIOR	SUBPARTIDA:	ACABADOS	DEL: 11/03/2020
	N/A			HOJA: 2		AL: 25/03/2020
				DE: 3		FECHA: 25/03/2020

## CONCEPTO

AISLANT SUMINISTRO Y COLOCACION DE AISLANTE R11 DE FIBRA DE VIDRIO

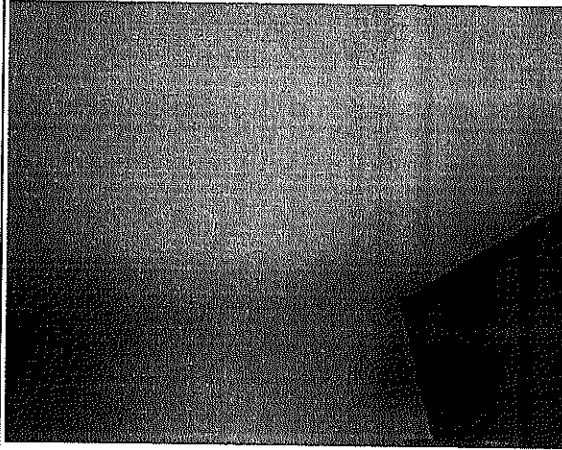

Elaboró

*Carlos Vargas Ortega*  
Arq. Carlos Vargas Ortega  
Residente de Obra

Autorizó

*Carlos Ojivas Salcedo*  
Arq. Carlos Ojivas Salcedo  
Supervisor de Obra

Vo. Bo.

*Jose Luis Rodriguez Hernandez*  
Ing. Jose Luis Rodriguez Hernandez  
Diseños y Construcciones Civiles S.A de C.V. DICSA



# CROQUIS

CONTRATISTA:	DISEÑOS Y CONSTRUCCIONES CIVILES S.A. DE C.V.		DIRECCION:	AVE. ZARCO N° 2427, COL. ZARCO		ESTIMACION	2		
OBRA:	REMODELACION Y REHABILITACION DEL AREA DE "ATENCION Y QUEJAS" Y AREA DE CALDERA Y BODEGA, DE LAS OFICINAS CENTRALES Y SUS ACCESORIOS		CIUDAD:	CHIHUAHUA	MUNICIPIO:	CHIHUAHUA	DEL:	11/03/2020	
CONTRATO:	N/A	PARTIDA:	CONSTRUCCION INTERIOR	SUBPARTIDA:	ACABADOS	AL:	25/03/2020	FECHA:	25/03/2020
						HOJA: 3			
						DE: 3			

CLAVE	CONCEPTO
-------	----------

AISLANT	SUMINISTRO Y COLOCACION DE AISLANTE R11 DE FIBRA DE VIDRIO
---------	--

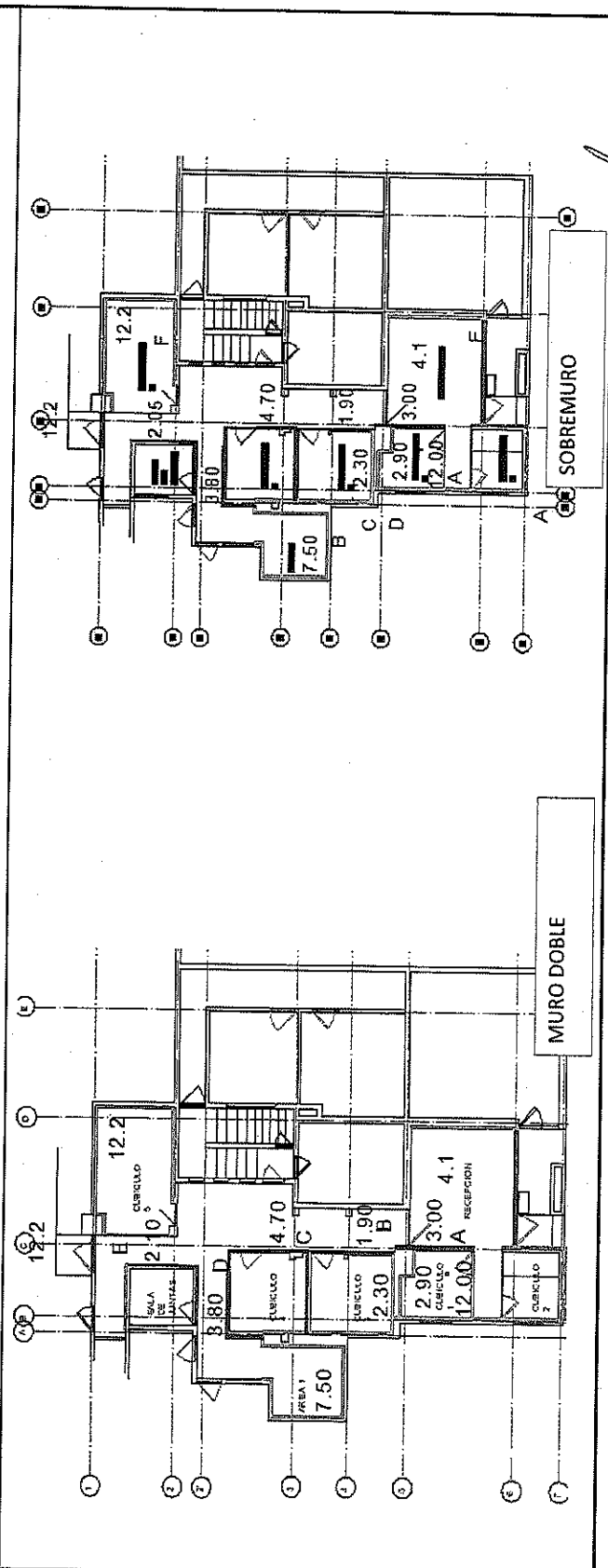

Elaboró  
*Carlos Vargas Ortega*  
Residente de Obra

Autorizo  
*Carlos Vargas Ortega*  
Supervisor de Obra

Vo. Bp.  
*Jose Luis Rojas Hernandez*  
Ingeniero

Diseños y Construcciones Civiles S.A de C.V. DICSA



# CROQUIS

CONTRATISTA:	DISEÑOS Y CONSTRUCCIONES CIVILES S.A. DE C.V.	DIRECCION:	AVE. ZARCO N° 2427, COL. ZARCO		ESTIMACION
OBRA:	REMODELACION Y REHABILITACION DEL AREA DE "ATENCION Y QUEJAS" Y AREA DE CALDERA Y BODEGA, DE LAS OFICINAS CENTRALES Y SUS ACCESORIOS	CIUDAD:	CHIHUAHUA	MUNICIPIO:	CHIHUAHUA
CONTRATO:		ELECTRICIDAD	SUBPARTIDA:	HOJA: 2	DEL: 11/03/2020
N/A		PARTIDA:			AL: 25/03/2020
					FECHA: 25/03/2020

CLAVE	CONCEPTO
-------	----------

TEMP*29	SUMINISTRO DE SALIDA PARA MINISPLIT
---------	-------------------------------------

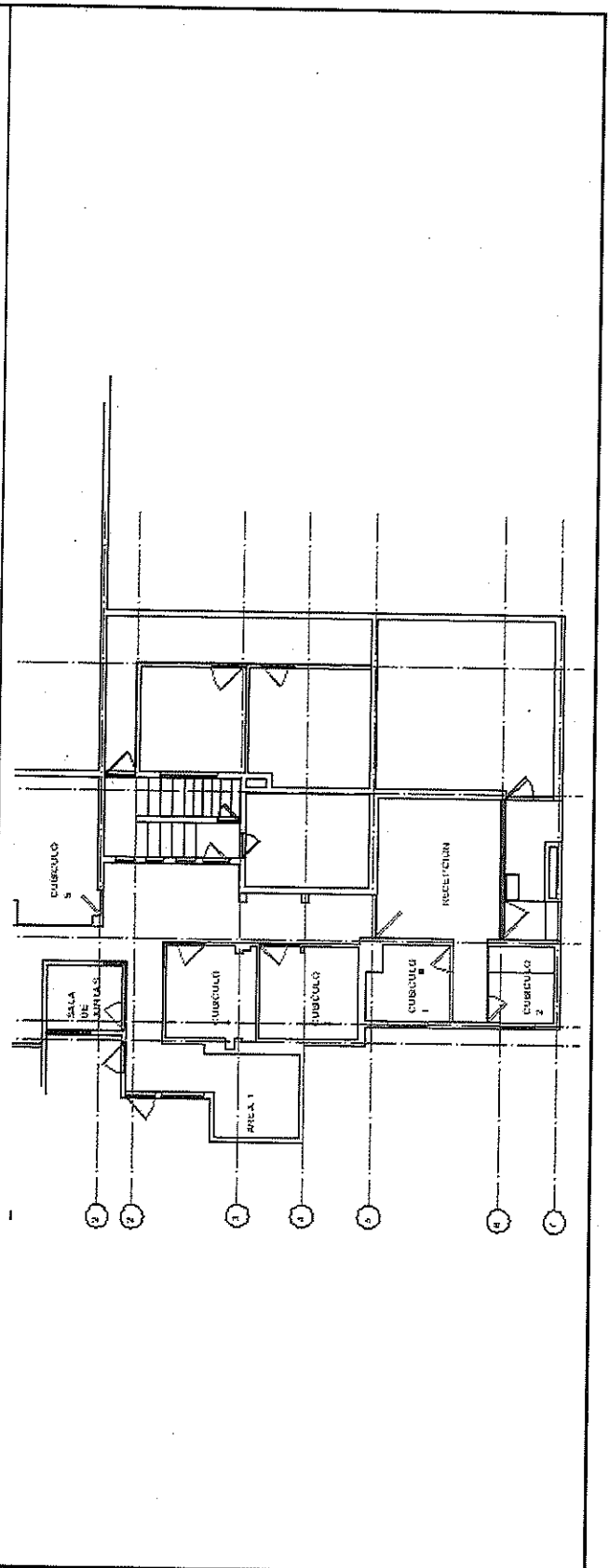

Elaboró

*Carlos Vargas Ortega*  
Arq. Carlos Vargas Ortega

Autorizó

*Agustinos Olivas Salcedo*  
Ag. Agustinos Olivas Salcedo

Vo. Bo.

*Ing. Jose Luis Rodriguez Hernandez*  
Ing. Jose Luis Rodriguez Hernandez



# CROQUIS

CONTRATISTA:	DISEÑOS Y CONSTRUCCIONES CIVILES S.A. DE C.V.	DIRECCION:	AVE. ZARCO N° 2427, COL. ZARCO	ESTIMACION	
OBRA:	REMODELACION Y REHABILITACION DEL AREA DE "ATENCION Y QUEJAS" Y AREA DE CALDERA Y BODEGA, DE LAS OFICINAS CENTRALES Y SUS ACCESORIOS	CIUDAD:	CHIHUAHUA	MUNICIPIO:	CHIHUAHUA
CONTRATO:		CANCELERIA	SUBPARTIDA:	HOJA: 2	DEL: 11/03/2020
PARTIDA:					AL: 25/03/2020
N/A					FECHA: 25/03/2020

CLAVE	CONCEPTO
-------	----------

TEMP*31	INSTALACION DE MINISPLIT EXISTENTE
---------	------------------------------------

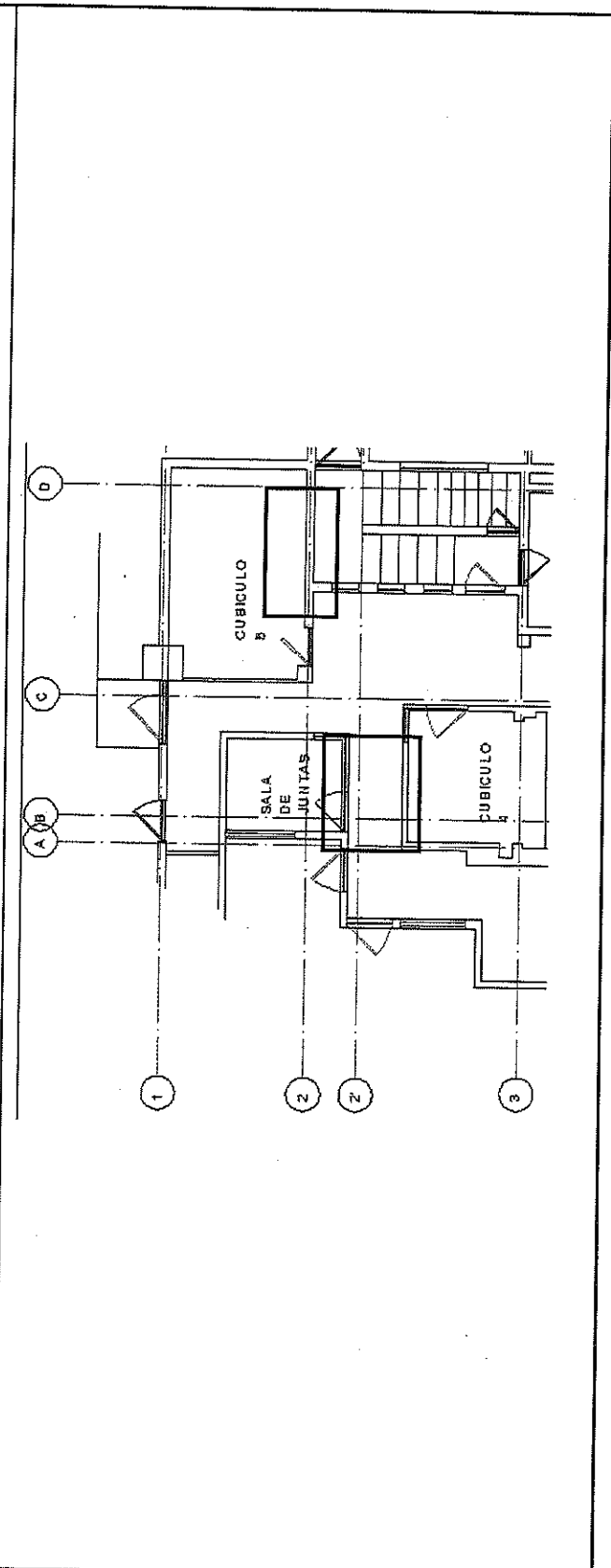

Elaboró

*Carlos Vargas O.*  
Arq. Carlos Vargas Orlaga

Autorizo

*Ing. José Luis Rodríguez Hernández*

Vo. Bo.

Ing. José Luis Rodríguez Hernández



# FOTOGRAFÍA

CONTRATISTA:	DISEÑOS Y CONSTRUCCIONES CIVILES S.A. DE C.V.			DIRECCION:	AVE. ZARCO N° 2427, COL. ZARCO		ESTIMACION		
OBRA:	REMODELACION Y REHABILITACION DEL AREA DE "ATENCION Y QUEJAS" Y AREA DE CALDERA Y BODEGA, DE LAS OFICINAS CENTRALES Y SUS ACCESORIOS			ESTADO:	CHIHUAHUA	MUNICIPIO:	CHIHUAHUA	2	
	CONTRATO:	N/A		CLIMAS	SUBPARTIDA:		DEL	11/03/2020	
		PARTIDA:			HOJA: 2		AL:	25/03/2020	
					DE: 3		FECHA:	25/03/2020	

CLAVE	CONCEPTO
-------	----------

TEMP*33	SUMINISTRO E INSTALACION DE MINISPLIT DE 2 TON
---------	--

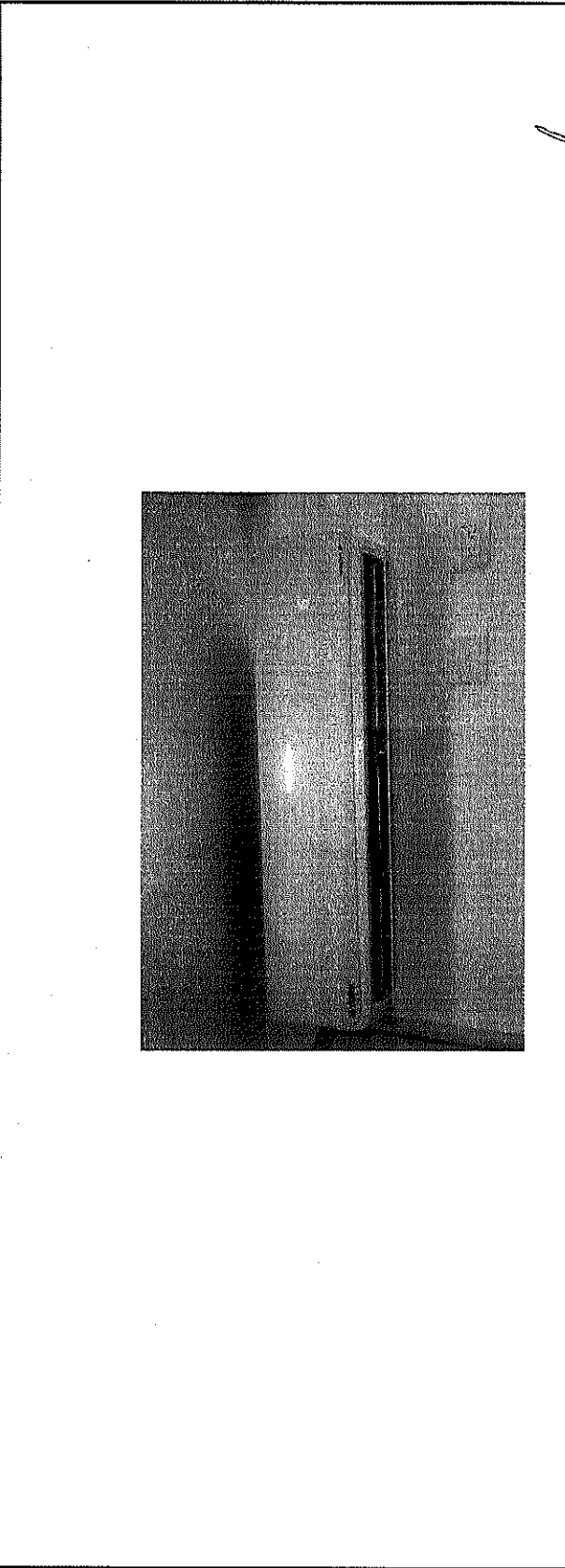

Elaboró

*Carlos Vargas*  
 Arq. Carlos Vargas Ortega  
 Residente de Obra

Autorizo

*Jose Luis Rodriguez Hernandez*  
 Ing. Jose Luis Rodríguez Hernández  
 Diseños y Construcciones Civiles S.A de C.V. DICSA

Vo. Bo.

*[Handwritten signature]*

# CROQUIS

CONTRATISTA:	DISEÑOS Y CONSTRUCCIONES CIVILES S.A. DE C.V.	DIRECCION:	AVE. ZARCO N° 2427, COL. ZARCO	ESTIMACION	2
OBRA:	REMODELACION Y REHABILITACION DEL AREA DE "ATENCIÓN Y QUEJAS" Y AREA DE CALDERA Y BODEGA, DE LAS OFICINAS CENTRALES Y SUS ACCESORIOS	CIUDAD:	CHIHUAHUA	MUNICIPIO:	CHIHUAHUA
CONTRATO:		SUBPARTIDA:		HOJA:	3
N/A		PARTIDA:			
		CANCELERIA			
		DE:		11/03/2020	
		AL:		25/03/2020	
		FECHA:		25/03/2020	

CLAVE	CONCEPTO
-------	----------

TEMP*33	SUMINISTRO E INSTALACION DE MINISPLIT DE 2 TON
---------	--

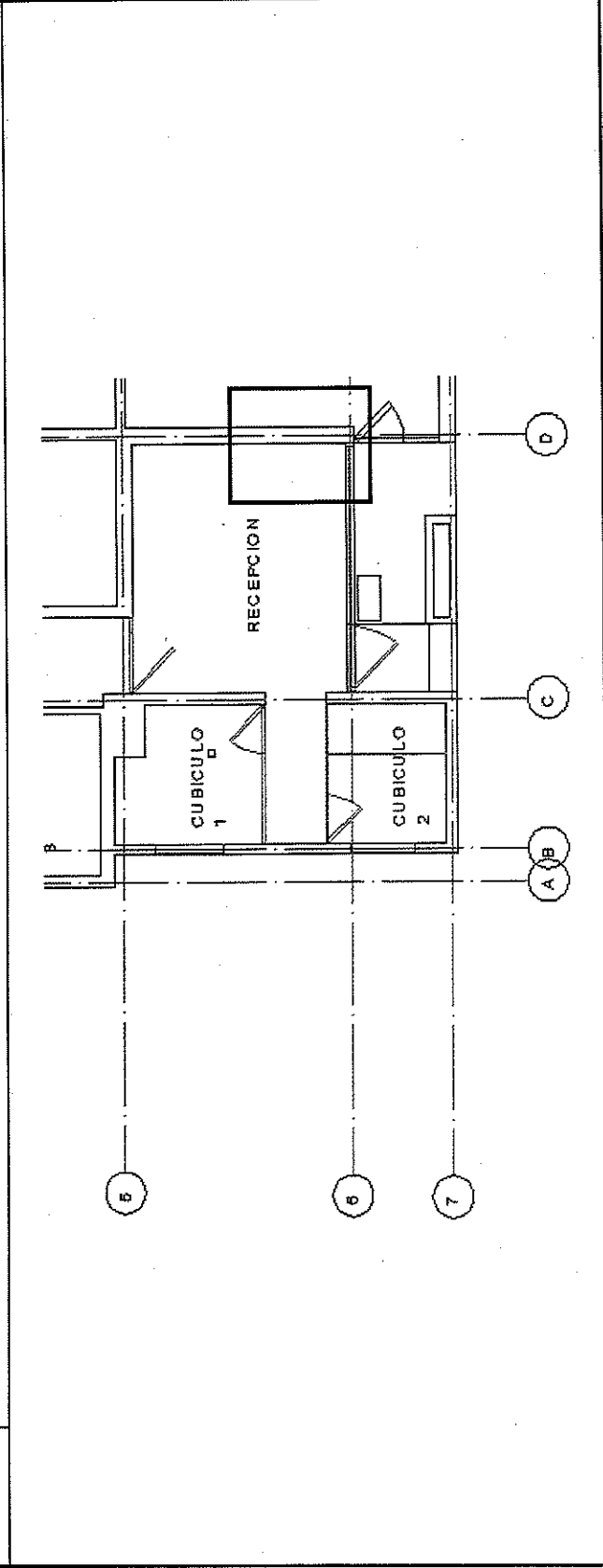

Elaboró

Autorizó

Vo. Bo.

*Carlos Vargas Ortíz*  
Arq. Carlos Vargas Ortíz

*Jose Luis Rodriguez Hernandez*  
Ing. Jose Luis Rodriguez Hernandez





# FOTOGRAFÍA

CONTRATISTA:	DISEÑOS Y CONSTRUCCIONES CIVILES S.A. DE C.V.		DIRECCION:	AVE. ZARCO N° 2427, COL. ZARCO		ESTIMACION	2	
OBRA:	REMODELACION Y REHABILITACION DEL AREA DE "ATENCION Y QUEJAS" Y AREA DE CALDERA Y BODEGA, DE LAS OFICINAS CENTRALES Y SUS ACCESORIOS		ESTADO:	CHIHUAHUA	MUNICIPIO:	CHIHUAHUA	DEL:	11/03/2020
	CONTRATO:	N/A	CLIMAS:	SUBPARTIDA:	HOJA:	2	AL:	25/03/2020
					DE:	3	FECHA:	25/03/2020

CLAVE	CONCEPTO
-------	----------

TEMP*32	SUMINISTRO E INSTALACION DE MINISPLIT DE 1 TON
---------	--

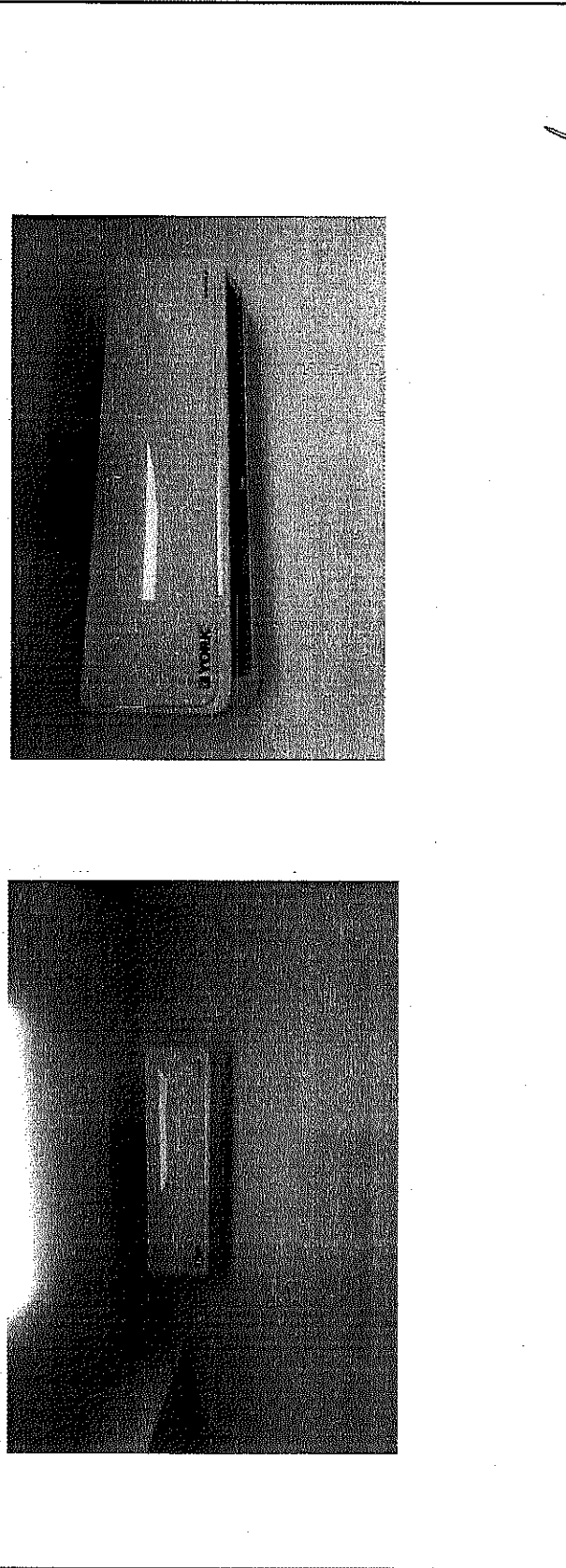

Elaboró

*Carlos Vargas Orta*  
 Arq. Carlos Vargas Orta  
 Residente de Obra

Autorizó

*Carlos Vargas Orta*  
 Arq. Carlos Vargas Orta  
 Supervisor de Obra

Vo. Bo.

*Jose Luis Rodriguez Hernandez*  
 Ing. Jose Luis Rodriguez Hernandez  
 Diseños y Construcciones Civiles S.A. de C.V. DICSA

# CROQUIS

CONTRATISTA:	DISEÑOS Y CONSTRUCCIONES CIVILES S.A. DE C.V.	DIRECCION:	AVE. ZARCO N° 2427, COL. ZARCO		ESTIMACION	2	
OBRA:	REMODELACION Y REHABILITACION DEL AREA DE "ATENCION Y QUEJAS" Y AREA DE CALDERA Y BODEGA, DE LAS OFICINAS CENTRALES Y SUS ACCESORIOS	CIUDAD:	CHIHUAHUA	MUNICIPIO:	CHIHUAHUA	DEL:	11/03/2020
	CONTRATO:	CANCELERIA				AL:	25/03/2020
	N/A	PARTIDA:		SUBPARTIDA:		FECHA:	25/03/2020
						DE:	3

CLAVE	CONCEPTO
-------	----------

TEMP*32	SUMINISTRO E INSTALACION DE MINISPLIT DE 1 TON
---------	--

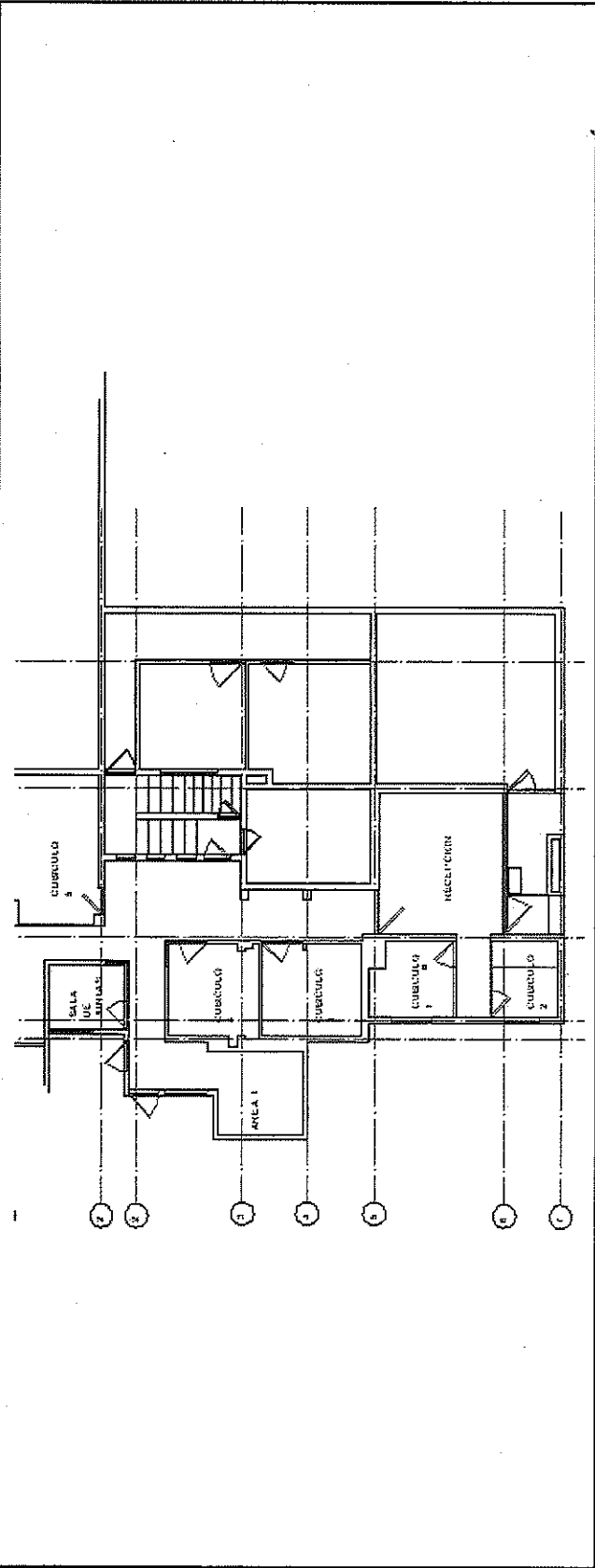

Elaboró

*Carlos Vargas O.*  
Arq. Carlos Vargas Ortega

Autorizo

*Arq. Carlos Olivas Salcedo*

Vo. Bo.

*Ing. Jose Luis Rodriguez Hernandez*  
Ing. Jose Luis Rodriguez Hernandez



# CROQUIS

CONTRATISTA:	DISEÑOS Y CONSTRUCCIONES CIVILES S.A. DE C.V.		DIRECCION:	AVE. ZARCO N° 2427, COL. ZARCO		ESTIMACION	2
OBRA:	REMEDIACION Y REHABILITACION DEL AREA DE "ATENCION Y QUEJAS" Y AREA DE CALDERA Y BODEGA, DE LAS OFICINAS CENTRALES Y SUS ACCESORIOS		CIUDAD:	CHIHUAHUA	MUNICIPIO:	CHIHUAHUA	DEL: 11/03/2020
CONTRATO:		N/A	PARTIDA:		SUBPARTIDA:	HOJA: 2	AL: 25/03/2020
			CANCELERIA			FECHA:	25/03/2020
						DE:	2

CLAVE	CONCEPTO
-------	----------

DEM 1	DEMOLICION DE PISO Y SUMINISTRO DE TUBERIAS PARA CONSENSADOS
-------	--

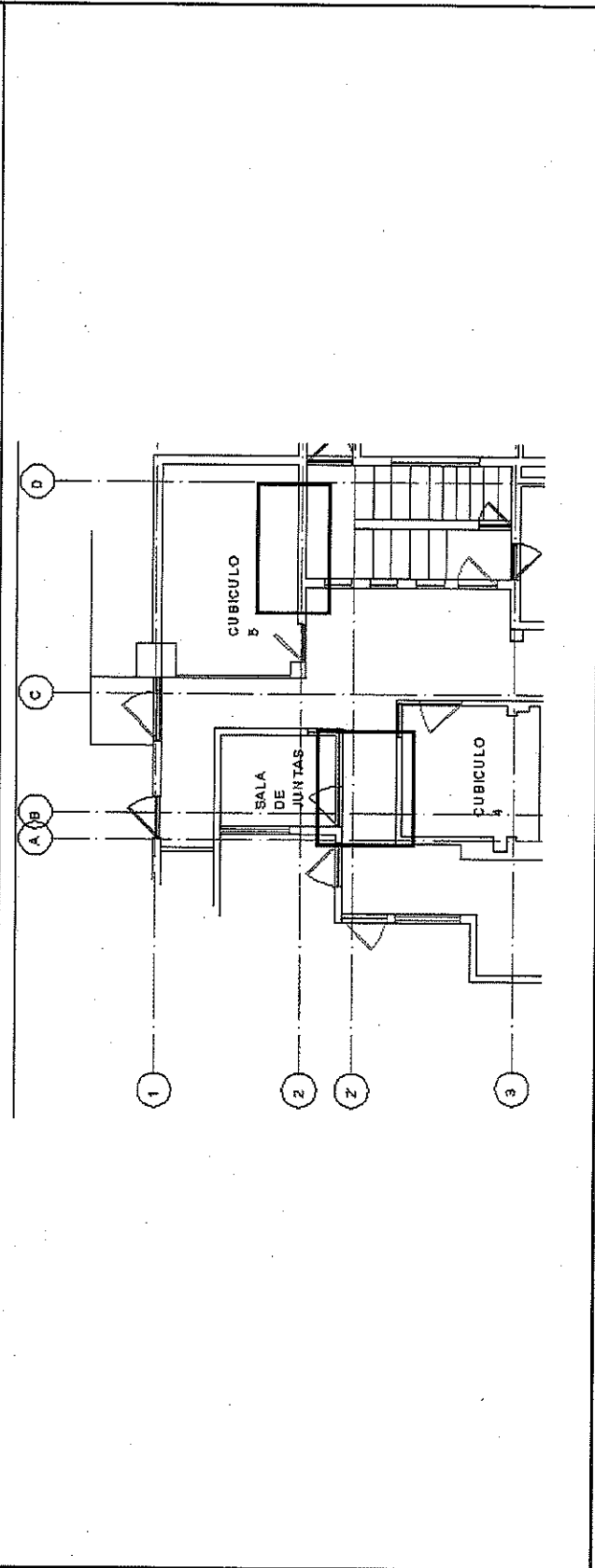

Elaboró

*Carlos Vargas Ortega*  
 Arq. Carlos Vargas Ortega

Autorizo

*Ing. Jose Luis Rodriguez Hernandez*  
 Ing. Jose Luis Rodriguez Hernandez

Vo. Bo.



# COMISIÓN ESTATAL DE LOS DERECHOS HUMANOS

AVE. ZARCO No. 2427 COL. ZARCO, CHIHUAHUA, CHIH. C.P. 31020

TEL Y FAX 201-2990 AL 95 CON 6 LINEAS

LADA SIN COSTO 01-800-201-1758

E-mail: cedh@prodigy.net.mx

www.cedhchihuahua.org.mx www.dhnet.org.mx

Chihuahua, Chih., a 14 de febrero del 2020

OFICIO: CEDH:17c.12.043/2020

**LIC. JAIR JESUS ARAIZA GALARZA**  
**SECRETARIO TECNICO EJECUTIVO.**  
**P R E S E N T E.-**

Por medio del presente le informo que se autoriza Suficiencia Presupuestal por el importe de \$1'900,506.67, que será cubierta con la siguiente partida, la cual a la fecha cuenta con un saldo de:

CONCEPTO			
Remodelación oficinas C.E.D.H. en Chihuahua.			
FUENTE DE FINANCIAMIENTO	CAPITULO	PARTIDA	IMPORTE
Recursos propios	6000	6223 – Reconstrucción y Remodelación por contrato (Chih)	2'200,000.00

Esta suficiencia presupuestal, valida que se cuenta con presupuesto disponible para pago en el ejercicio fiscal 2020; sin embargo, para llevar a cabo la adquisición del bien, servicio o arrendamiento, es necesario cumplir lo dispuesto en la Ley de Presupuesto de Egresos, Contabilidad Gubernamental y Gasto Público del Estado de Chihuahua y la Ley de Adquisiciones, Arrendamientos y Contratación de Servicios del Estado de Chihuahua.

**ATENTAMENTE**

**C.P. RAFAEL VALENZUELA LICÓN**  
**DIRECCIÓN DE SERVICIOS ADMINISTRATIVOS**

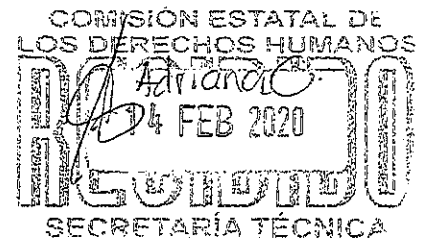



# COMISIÓN ESTATAL DE LOS DERECHOS HUMANOS

AVE. ZARCO No. 2427 COL. ZARCO, CHIHUAHUA, CHIH. C.P. 31020

TEL. Y FAX 201-2990 AL 95 CON 6 LÍNEAS

LADA SIN COSTO 01-800-201-1758

E-mail: Cedhch@prodigy.net.mx

www.cedhchihuahua.org.mx

www.dhnet.org.mx

Chihuahua, Chih., A 31 de Enero del 2020.

**C.P. RAFAEL VALENZUELA LICON**  
**DIRECTOR DE SERVICIOS ADMINISTRATIVOS.**  
**P R E S E N T E.-**

Por medio del presente me permito solicitar a usted, se autorice la suficiencia presupuestal a las requisiciones que a continuación se describen, esto, con el propósito de atender la petición del área correspondiente:

Importe	Concepto	Área solicitante
\$ 1'900,506.67 (Un millón novecientos mil quinientos seis pesos 67/100 M.N.)	Trabajos de remodelación de instalaciones que ocupa el Departamento de Orientación y Quejas, Área de Calderas y Bodega en Oficinas Centrales, planta baja.	CEDH – Chihuahua.

Sin otro particular de momento, quedo de usted.

**ATENTAMENTE.-**

  
**Lic. Jesús Jair Araiza Galarza.**

**Secretario Técnico Ejecutivo.**

**Comisión Estatal de los Derechos Humanos – Chihuahua.**