



COMISIÓN ESTATAL DE LOS DERECHOS HUMANOS ESTADO DE CHIHUAHUA

Usu: Diana Trevizo
Rep rpt: Poliza

Póliza: C00462 Del 11/03/2020

Fecha y hora de Impresión | 21/abr./2020
Página | 02:00 p. m.
1

Concepto: PAGO F/2880 - Obra Pública : REM/OFNAS/PRINC - REMODELACION OFICINAS PRINCIPALES C.E.D.H. Contrato : GP
Folio: 49

Beneficiario: DISEÑOS Y CONSTRUCCIONES CIVILES SA DE CV

Folio / Cheque : SPEI

No	Cuenta	Descripción de la cuenta	Cargo	Abono	Concepto del movimiento
0001	8276-110120-C0101-18-6223-2	Reconstrucción y remodelación por	\$217,857.28		GP Folio: 49
0002	8266-110120-C0101-18-6223-2	Reconstrucción y remodelación por		\$217,857.28	GP Folio: 49
0003	2113-000854	DISEÑOS Y CONSTRUCCIONES	\$217,857.28		GP Folio: 49
0004	1112-01-0001	BANAMEX 3513213 PPAL		\$217,857.28	GP Folio: 49
Sumas iguales =>			435,714.56	435,714.56	

C00462



BancaNet Empresarial

Miércoles 11 de Marzo de 2020, 10:27 AM Centro de México

Otras cuentas		
Cliente	73562443	
Razón Social	COMISION ESTATAL DE LOS DERECHOS HUM	
Por Aplicar = Su operación ha sido enviada al banco destino.		
Capturista	Usuario 07	PERLA I,RIVERA/O
Autorizadores	Usuario 07 Usuario 08	PERLA I,RIVERA/O NESTOR,ARMENDARIZ/LOYA
Cuentas	Cuenta retiro	
	COMISION ESTATAL DE DERECH - 934 / 3513213	
	Cuenta/CLABE Destino	
	BANREGIO - 058150600168600110	
Datos de la transferencia	Importe MXN	\$ 217,857.28
	Fecha valor	11/03/2020
	Fecha de aplicación	Mismo Dia
	Número de referencia	110320
	Concepto del pago	EST No 1 TRAB DE REMODELACION RECEPCION
	Número de Autorización	054165
	Autorización remota	La autorización remota debe realizarse antes de la fecha y hora programada.



DISEÑOS Y CONSTRUCCIONES CIVILES SA DE CV

RFC: DCC060124KSZ

Tipo de Comprobante: I - Ingreso
Lugar de Expedición: 31125
Régimen Fiscal: 601 - General de Ley Personas Morales

DISEÑOS Y CONSTRUCCIONES CIVILES SA DE CV

Forma de pago: 99 - Por definir
Método de pago: PPD - Pago en parcialidades o diferido
Moneda: MXN - Peso Mexicano
Folio: - 2880
Fecha: 6/3/2020 17:22:05

Datos del cliente
Cliente: COMISION ESTATAL DE LOS DERECHOS HUMANOS
R.F.C.: CED920927MP5
Uso CFDI: I01 - Construcciones
Domicilio: Av. Zarco No. 2427, Zarco, C.P. 31020, Chihuahua, Chihuahua, México

Table with 8 columns: Clave, Cantidad, Clave, Concepto / Descripción, Valor, Descuentos, Impuestos, Importe. Row 1: 72102900, 1.00, E48, Servicio - PAGO DE ESTIMACION No. 1 CORRESPONDIENTE A LOS TRABAJOS DE REMODELACION EN COMISION ESTATAL DE LOS DERECHOS HUMANOS EN LA CD. DE CHIHUAHUA, CHIH., 187,808.00, 0.00, 002 - IVA - 30,049.28, 187,808.00

Observaciones

Table with 2 columns: Description, Amount. Subtotal: 187,808.00; Impuestos Traslados: 30,049.28; Total: 217,857.28

CFDI Relacionado:
Tipo Relación: -
CFDI Relacionado:

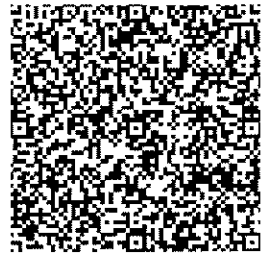

Serie del Certificado del emisor: 00001000000408408629
Folio fiscal: CC3CEF8F-030C-4CD0-ABBB-F1F7C8C5FBF2
No. de Serie del Certificado del SAT: 00001000000404486074
Fecha y hora de certificación: Marzo 6 2020 - 18:22:07
Este documento es una representación impresa de un CFDI

Sello Digital del CFDI
mnoicwh9US+TJ9oAfp5sN4ZO2PV5pQTIPe4ipWEOmMymHrhn6xWhxMjfwgV/BqdOUVYzuE0r+FOYRU7L47FUOI
v2Wsjz1sWfgxjm0QLzp+IF5Dvh6vGXR7HnIKSrHdHlygFYCHQ+QTTz34rAgilB0p55yWJ2IYAGsID5soyNBx
OZS6+Tvw/q9XfNrLF0clb+fx9zBLfQYdIA4+oah1RTfrMx5dvQDJh7bxmJ0DhIXik9VKG/dvArRM7/tpzlkxD
eGvkYjnsTsLa4WA5GJI38rN+170itfL/Ou50BjplGOD/2Bf0g8F1k97HMXCuLWzaH6o/hE38C/PJWsfJvfQw==

Sello del SAT
YENWSJNo7r7WQnSySW2Qx/pUn9P/HWP0pFKWKK3u0LCeEPJbn926cwYSQghhq4FRK2sWllPpgbF6tPiy
GNrvhJ4w2KFT7CX/+Zseeb1F9KDEns6o+oExLcGtP9yhiFQLQGQbU2rVsQJ3Xk5Xf/7ArjfJQGC0225T
D5EdJA/ovfhi5g/40lbhBzmC+DuhRgcYAbQ8UpleOwPlyjwo+al++2kdSdFLH4ZowTJELunlpSPfF
QGh4Wj6KkjEKCoihTR+Pz+OHXmRPYhw6yJwmZeK3aiHVTmA188TzwaBtwM/UWQ3DcwgtspX4RT3XeNoz
Ins10nIPa1GmOr0XmRAcA==

Cadena original del complemento de certificación digital del SAT
||1.1|CC3CEF8F-030C-4CD0-ABBB-F1F7C8C5FBF2|2020-03-06T18:22:07|MAS0810247C0|mnoi
wh9US+TJ9oAfp5sN4ZO2PV5pQTIPe4ipWEOmMymHrhn6xWhxMjfwgV/BqdOUVYzuE0r+FOYRU7L47FU
Oiv2Wsjz1sWfgxjm0QLzp+IF5Dvh6vGXR7HnIKSrHdHlygFYCHQ+QTTz34rAgilB0p55yWJ2IYAGsI
D5soyNBxOZS6+Tvw/q9XfNrLF0clb+fx9zBLfQYdIA4+oah1RTfrMx5dvQDJh7bxmJ0DhIXik9VKG/d
vArRM7/tpzlkxDvGvkYjnsTsLa4WA5GJI38rN+170itfL/Ou50BjplGOD/2Bf0g8F1k97HMXCuLWzaH6
o/hE38C/PJWsfJvfQw==|00001000000404486074|

ota. dada de alta. 15:30 hrs
10/03/2020

LA
DOCUMENTACIÓN
ORIGINAL SE
ENCUENTRA
RESGUARDADA
EN LA DIRECCIÓN
DE SERVICIOS
ADMINISTRATIVOS

**COMISION ESTATAL DE DERECHOS HUMANOS
CONTROL DE ESTIMACIONES**

REMEDIACION OFICINAS



DISEÑO Y CONSTRUCCIONES CIVILES S.A. DE C.V.

OBRA:	REMEDIACION Y REHABILITACION DEL AREA DE "ATENCIÓN Y GUARDIAS" Y AREA DE GALDERA Y BODEGA, DE LAS OFICINAS CENTRALES Y SUS ACCESORIOS
UBICACIÓN:	AVE. ZARCO N° 2427, COL. ZARCO
CONTRATISTA:	DISEÑO Y CONSTRUCCIONES CIVILES S.A. DE C.V.

CONCEPTO	CONTRATADO	GLOBAL A LA FECHA	ESTA ESTIMACION	PAGO ACUMULADO	POR EJERCER
OBRA NORMAL:	\$ 1,638,367.83	\$ 0.00	\$ 187,808.00	\$ 187,808.00	\$ 1,450,559.83
MATERIALES	\$				
CONTRATO FINAL	\$				
OBRA EXCEDENTE:	\$				
OBRA EXTRAORDINARIA:	\$				
ESCALATORIA:	\$				
TOTAL:	\$ 1,638,367.83			\$ 187,808.00	\$ 1,450,559.83

ESTADO DE AVANCE	DATOS DEL ANTICIPO
AVANCE PROGRAMADO:	ANTICIPO OTORGADO \$
AVANCE REAL:	% DE L.V.A. 0.00
AVANCE ESTA ESTIMACION:	ANTICIPO OTORGADO \$ 0.00
ESTADO DE CUENTA	AMORTIZACION ACUMULADO ANTERIOR: \$ 0.00
IMPORTE PAGADO ANTERIOR: \$ 0.00	ESTA AMORTIZACION: \$ 0.00
IMPORTE ESTIMACION: \$ 187,808.00	AMORTIZADO ACUMULADO: \$ 0.00
IMPORTE ACUMULADO: \$ 187,808.00	POR AMORTIZAR (SALDO): \$ 0.00
IMPORTE POR PAGAR: \$ 1,450,559.83	

RESUMEN
IMPORTE ESTA ESTIMACION: \$ 187,808.00
IVA: \$ 30,049.28
TOTAL A PAGAR: \$ 217,857.28

ELABORADO:	REVISADO:
 ARQ. CARLOS VARGAS ORTEGA RESIDENTE DE OBRA	 ARQ. JOSE LUIS RODRIGUEZ HERNANDEZ SUPERVISOR DE OBRA
AUTORIZADO:	 ING. JOSE LUIS RODRIGUEZ HERNANDEZ Diseños y Construcciones Civiles S.A. de C.V. DICSA

ESTIMACION No.	1
PERIODO:	Del 26 al 10 de Marzo del Año 2020
FECHA:	sábado, 07 de marzo de 2020
RDJAL:	UNO

COMISION ESTATAL DE DERECHOS HUMANOS
CONTROL DE ESTIMACION

REMEDIACION OFICINAS

OBRA:	REMEDIACION Y REHABILITACION DEL AREA DE "ATENCION Y QUEJAS" Y AREA DE CALDERA Y BODEGA, DE LAS OFICINAS CENTRALES Y SUS ACCESORIOS			ESTIMACION No. 6			HOJA NO. 2
UBICACION:	AVE. ZARCO N° 2427, COL. ZARCO			PERIODO: Del 28 al 30 de Marzo del Año 2020			
CONTRATISTA:	DISERVO Y CONSTRUCCIONES CIVILES S.A. DE C.V.			FECHA: 7 de marzo de 2020			
	NOMBRE DEL CONTRATO	IMPORTE	ESTIMACION No.	PERCENTAJE DE AVANCES			IMPORTE POR EJECUTAR
	Nº DEL CONTRATO	P.U.		ANTERIOR	ESTA	ACUM.	
	IMPORTE DEL CONTRATO	CANTIDAD		ANTERIOR	ESTA	ACUM.	

DESCRIPCION DE OBRAS	UNIDAD	CANTIDAD	P.U.	IMPORTE	NO. PAQUETES			PORCENTAJE DE AVANCES			ACUM.	ANTERIOR	IMPORTE ESTA EST.	ACUMULADO	IMPORTE POR EJECUTAR
					ANTERIOR	ESTA	ACUM.	ANTERIOR	ESTA	ACUM.					
PREBIPUESTO REMEDIACION CEDH															
PRELIMINARES															
INTERIOR															
TRAZO Y INVELOCACION	M2	130.10	19.50	2539.95	130.10		100%	0%	100%					2,539.95	\$ 2,539.95
DEMOLICION DE MUROS DE TABLARCOA	M2	34.28	176.00	6021.62	34.28		100%	0%	100%					6,021.62	\$ 6,021.62
DEMONTAR Y DESCONEXION DE SISTEMA ELECTRICO	LOTE	1.00	6034.35	6034.35	1.00		100%	0%	100%					6,034.35	\$ 6,034.35
DEMONTAR CANALERIA	LOTE	1.00	5260.65	5260.65	1.00		100%	0%	100%					5,260.65	\$ 5,260.65
RENOVACION DE PARED Y REPARACION DE MURO PARA CALDERA	LOTE	1.00	4735.80	4735.80	1.00		100%	0%	100%					4,735.80	\$ 4,735.80
RETIRO DE MISPLUT	PZ	3.00	974.68	2923.85			0%	0%	0%						\$ 2,923.85
DEMOLICION DE PARED PARA HACER PUERTA, INCLUYE RETIRO DE MURO	PZ	2.00	1824.26	3648.52			0%	0%	0%						\$ 3,248.52
EXTERIOR															
DEMONTAR REJAS METALICAS	PZ	9.00	749.70	6747.30	9.00		100%	0%	100%					6,747.30	\$ 6,747.30
DEMONTAR BARRANDAL Y REJA DE ACCESO	PZ	1.00	2923.87	2923.87			0%	0%	0%						\$ 2,923.87
DEMONTAR PORTOR ELECTRICO	PZ	1.00	2539.39	2539.39	1.00		100%	0%	100%					2,539.39	\$ 2,539.39
DEMOLICIONES EN FECHADA (calanca, moñeras de perfil y ventanas)	LOTE	1.00	4160.65	4160.65	1.00		100%	0%	100%					4,160.65	\$ 4,160.65
DEMOLICION DE MURO DE LADRILLO PARA HACER ACCESO A OFICINAS	M2	1.00	2698.92	2698.92	1.00		100%	0%	100%					2,698.92	\$ 2,698.92
RETIRO DE CERAMICA EXISTENTE	M2	56.00	65.07	3643.92	56.00		100%	0%	100%					3,643.92	\$ 3,643.92
RETIRO DE ABUTADO LADRILLO DE FACHADA EN AREA DE COCHERA	M2	6.72	97.89	655.60	6.72		100%	0%	100%					655.60	\$ 655.60
RETIRO DE FACHALETA DE LADRILLO PARA LA COLOCACION DE BARRANDAL	M2	13.00	97.69	1270.07	13.00		100%	0%	100%					1,268.67	\$ 1,268.67
DEMOLICION Y REUBICACION DE ESCALONES PARA ACCESO A SUBESTACION	M2	1.00	3248.52	3248.52			0%	0%	0%						\$ 3,248.52
CONSTRUCCION INTERIOR															
ACABADOS															
SORTIMIENTOS DE TABLARCOA DE HOJA BLANCA	M2	90.20	284.25	25639.35			0%	0%	0%						\$ 25,639.35
MURO DE TABLA ROCA DE DOS CARAS A BASE DE HOJA DE TABLA ROCA DE 1/2" SUJETO A CANALETA DE LAMINA GALVANIZADA DE 3.50" CAL. 25 COLOCADA POR ENCIMA DE LAS HOJAS DE TABLARCOA DEBERAN DE SER DE MATERIAL DE MANEJO QUE NO QUEBEN FORZADAS EN LAS JUNTAS	M2	383.11		13064.05			0%	0%	0%						\$ 13,064.05
FALSO PLAFON A BASE DE CANAL LISTON Y CANALETA DE TABLA ROCA SOPORTADA DE LA ESTRUCTURA ESPACIADA DE 60x60	M2	130.10	276.07	36119.81			0%	0%	0%						\$ 36,119.81
CANAL DE TABLARCOA A BASE DE HOJA DE TABLARCOA DE 1/2" SUJETO A CANALETA DE LAMINA GALVANIZADA DE 3.50" CAL. 25	M2	284.24		9172.42			0%	0%	0%						\$ 9,172.42
ANTEPECHO DE TABLARCOA EN PUERTA Y VENTANAS DE CANALERIA	M2	6.61	386.10	2553.51			0%	0%	0%						\$ 2,553.51
ventilador y adosacion de alambre R11 de fibra de vidrio	M2	124.30	80.34	9998.26			0%	0%	0%						\$ 9,998.26

Descripción	M2	124.30	80.34	9986.28	\$	0%	0%	0%	0%	\$	\$	9,986.28
Suministro y colocación de sistema R11 de fibra de vidrio	M2	130.10	632.47	82284.95	\$	0%	0%	0%	0%	\$	\$	82,284.95
Suministro y colocación de cerámica	M2	105.40	132.48	13964.45	\$	0%	0%	0%	0%	\$	\$	13,964.45
Suministro y colocación de zócalo a base de cerámica de RCN	M2	368.50	59.32	21740.78	\$	0%	0%	0%	0%	\$	\$	21,740.78
Suministro y aplicación de pintura	LOTE	1.00	500.00	500.00	\$	0%	0%	0%	0%	\$	\$	500.00
Instalación de sanitarios	PZ	1.00	1100.00	1100.00	\$	0%	0%	0%	0%	\$	\$	1,100.00
Suministro de sanitario	PZ	1.00	850.00	850.00	\$	0%	0%	0%	0%	\$	\$	850.00
Suministro de lavabo, R.C. mezcladora	PZ	1.00	1200.00	1200.00	\$	0%	0%	0%	0%	\$	\$	1,200.00
Suministro de inodoro	PZ	1.00	1150.00	1150.00	\$	0%	0%	0%	0%	\$	\$	1,150.00
Retiro de cerámica existente	M2	3.45	55.07	224.49	\$	0%	0%	0%	0%	\$	\$	224.49
Suministro y colocación de cerámica	M2	3.45	632.47	2182.02	\$	0%	0%	0%	0%	\$	\$	2,182.02
Desmantelar puerta existente e instalar puerta nueva de madera	LOTE	1.00	4000.00	4000.00	\$	0%	0%	0%	0%	\$	\$	4,000.00
Retiro de cerámica existente	M2	2.70	65.07	175.69	\$	0%	0%	0%	0%	\$	\$	175.69
Suministro y colocación de cerámica	M2	2.70	632.47	1707.67	\$	0%	0%	0%	0%	\$	\$	1,707.67
Puerta de 80x20 y fijo lateral de 30x20 en aluminio de 2" óz con vidrio claro de 6MM	PZ	1.00	9384.58	9384.58	\$	0%	0%	0%	0%	\$	\$	9,384.58
Quitar cerámicas existentes	PZ	30.00	80.00	2400.00	\$	0%	0%	0%	0%	\$	\$	2,400.00
Colocación de cerámicas	PZ	30.00	80.00	2400.00	\$	0%	0%	0%	0%	\$	\$	2,400.00
Retiro de papel tapiz en piso y muros	LOTE	1.00	2000.00	2000.00	\$	0%	0%	0%	0%	\$	\$	2,000.00
Terminación de muros con aplamado de yeso	M2	87.40	45.00	3708.00	\$	0%	0%	0%	0%	\$	\$	3,708.00
Aplicación de barniz	LOTE	1.00	3800.00	3800.00	\$	0%	0%	0%	0%	\$	\$	3,800.00
Suministro de puertas con rellenas interior	PZ	2.00	4500.00	9000.00	\$	0%	0%	0%	0%	\$	\$	9,000.00
Suministro y colocación de puerta laminada para exterior	PZ	1.00	4000.00	4000.00	\$	0%	0%	0%	0%	\$	\$	4,000.00
Suministro y colocación de cerámica en escaleras	LOTE	1.00	9500.00	9500.00	\$	0%	0%	0%	0%	\$	\$	9,500.00
Suministro y aplicación de pintura	M2	82.40	59.32	3887.97	\$	0%	0%	0%	0%	\$	\$	3,887.97
Suministro y colocación de ventana de 2.00x1.10 de vidrio de 6MM	PZ	1.00	6000.00	6000.00	\$	0%	0%	0%	0%	\$	\$	6,000.00
Suministro y colocación de barandas para discapacitados	LOTE	1.00	6000.00	6000.00	\$	0%	0%	0%	0%	\$	\$	6,000.00
Suministro y colocación de microperforado en color dorado	LOTE	1.00	5530.00	5530.00	\$	0%	0%	0%	0%	\$	\$	5,530.00
Suministro y colocación de microperforado en color rojo	LOTE	1.00	4841.72	4841.72	\$	0%	0%	0%	0%	\$	\$	4,841.72
Suministro y colocación de cortina de acero metálica	LOTE	1.00	4584.00	4584.00	\$	0%	0%	0%	0%	\$	\$	4,584.00
Cambio de giro de puerta (por cambio de mano, recorte de yeso y aplicación de cerámica)	LOTE	1.00	2438.00	2438.00	\$	0%	0%	0%	0%	\$	\$	2,438.00
Suministro de papel arenado en puertas	LOTE	2.00	1310.00	2620.00	\$	0%	0%	0%	0%	\$	\$	2,620.00
Suministro y colocación de papel arenado en ventanas	LOTE	2.00	1310.00	2620.00	\$	0%	0%	0%	0%	\$	\$	2,620.00
Sala de juntas	PZ	1.00	8118.95	8118.95	\$	0%	0%	0%	0%	\$	\$	8,118.95
Flojo claro de 80x20 en aluminio de 2" óz con vidrio claro de 6MM	PZ	1.00	6272.95	6272.95	\$	0%	0%	0%	0%	\$	\$	6,272.95
Puerta de 80x20 en aluminio de 2" óz con vidrio claro de 6MM	PZ	1.00	8650.50	8650.50	\$	0%	0%	0%	0%	\$	\$	8,650.50
Flojo de 283 x 228 en aluminio de 2" óz con vidrio claro de 6MM	PZ	1.00	12770.00	12770.00	\$	0%	0%	0%	0%	\$	\$	12,770.00
Puerta de 80x20 en aluminio de 2" óz con vidrio claro de 6MM	PZ	1.00	8650.50	8650.50	\$	0%	0%	0%	0%	\$	\$	8,650.50

	CUBICULO 4	PZ	1,00	5700,00	5700,00		0,00	0%	0%	\$	\$	\$	5.700,00
	VENTANA DE 30'220 EN ALUMINIO DE 2" OZ CON VIDRIO CLARO DE 6MM				5700,00					0%	0%	\$	
	PUERTA DE 80'220 Y FIO LATERAL DE 30'220 EN ALUMINIO DE 2" OZ CON VIDRIO CLARO DE 6MM	PZ	1,00	10396,88	10396,88		0,00	0%	0%	\$	\$	\$	10.396,88
	CUBICULO 3												
	PUERTA DE 80'220 Y FIO LATERAL DE 30'220 EN ALUMINIO DE 2" OZ CON VIDRIO CLARO DE 6MM	PZ	1,00	10396,88	10396,88		0,00	0%	0%	\$	\$	\$	10.396,88
	PASILLO												
	PUERTA DE 80'220 Y FIO LATERAL DE 30'220 EN ALUMINIO DE 2" OZ CON VIDRIO CLARO DE 6MM	PZ	1,00	10396,88	10396,88		0,00	0%	0%	\$	\$	\$	10.396,88
	CUBICULO 2												
	PUERTA DE 80'220 Y FIO LATERAL DE 30'220 EN ALUMINIO DE 2" OZ CON VIDRIO CLARO DE 6MM	PZ	1,00	8650,70	8650,70		0,00	0%	0%	\$	\$	\$	8.650,70
	CUBICULO 1												
	PUERTA DE 80'220 Y FIO LATERAL DE 30'220 EN ALUMINIO DE 2" OZ CON VIDRIO CLARO DE 6MM	PZ	1,00	15477,10	15477,10		0,00	0%	0%	\$	\$	\$	15.477,10
	RESEPCION												
	PUERTA DE 80'220 Y FIO LATERAL DE 30'220 EN ALUMINIO DE 2" OZ CON VIDRIO CLARO DE 6MM	PZ	1,00	15477,10	15477,10		0,00	0%	0%	\$	\$	\$	15.477,10
	VENTANA CORREDIZA DE 1'25'9,40 EN ALUMINIO DE 2" OZ CON VIDRIOS CLAROS DE 6MM	PZ	2,00	1800,50	3601,00		0,00	0%	0%	\$	\$	\$	3.601,00
	PANEL FIBRA DE CRISTAL TEMPLADO DE 9 mm 480'220	PZ	1,00	5700,00	5700,00		0,00	0%	0%	\$	\$	\$	5.700,00
	MUCHO DE PUERTA DE 135'240	PZ	3,00	1310,00	3930,00		0,00	0%	0%	\$	\$	\$	3.930,00
	SUMINISTRO DE PAPEL ARENADO EN PUERTAS	PZ	7,00	1310,00	9170,00		0,00	0%	0%	\$	\$	\$	9.170,00
	SUMINISTRO Y COLOCACION DE PAPEL ARENADO EN VENTANAS												
	SUMINISTRO Y COLOCACION DE SALIDA PARA TOMACORRIENTE	PZ	29,00	537,44	15585,76		0,00	0%	0%	\$	\$	\$	15.585,76
	SUMINISTRO Y COLOCACION DE SALIDA PARA ILUMINACION	PZ	31,00	537,44	17735,52		0,00	0%	0%	\$	\$	\$	17.735,52
	SUMINISTRO Y COLOCACION DE LAMPARA GENERAL ELECTRIC INTERIOR SUSPENDIDA 100-240V/60W/650MM	PZ	6,00	2631,79	15790,74		0,00	0%	0%	\$	\$	\$	15.790,74
	SUMINISTRO Y COLOCACION DE LAMPARA EN SALA DE JUNTAS CONSTRUYE REDES	PZ	1,00	2631,79	2631,79		0,00	0%	0%	\$	\$	\$	2.631,79
	SUMINISTRO Y COLOCACION DE SPOT INTERIOR	PZ	26,00	1620,84	26748,84		0,00	0%	0%	\$	\$	\$	26.748,84
	SUMINISTRO DE SALIDA PARA MINISPLIT	PZ	11,00	2438,39	26821,29		0,00	0%	0%	\$	\$	\$	26.821,29
	SUMINISTRO Y COLOCACION DE CENTRO DE CARGA PARA MINISPLIT EN AREA DE AZOTEA	PZ	1,00	12772,31	12772,31		0,00	0%	0%	\$	\$	\$	12.772,31
	OTRAS CARGAS						0,00	0%	0%	\$	\$	\$	12.772,31
	SUMINISTRO Y COLOCACION DE SALIDA PARA TELEFONIA	PZ	13,00	427,39	5556,27		0,00	0%	0%	\$	\$	\$	5.556,27
	SUMINISTRO Y COLOCACION DE SALIDA PARA TOMACORRIENTE	PZ	2,00	537,44	1074,88		0,00	0%	0%	\$	\$	\$	1.074,88
	SUMINISTRO Y COLOCACION DE SALIDA PARA CTV	PZ	3,00	650,29	2550,27		0,00	0%	0%	\$	\$	\$	2.550,27
	INSTALACION DE MINISPLIT EXISTENTE	PZ	2,00	649,08	1298,16		0,00	0%	0%	\$	\$	\$	1.298,16
	SUMINISTRO E INSTALACION DE MINISPLIT DE 2 TON	PZ	1,00	2107,00	2107,00		0,00	0%	0%	\$	\$	\$	2.107,00
	SUMINISTRO E INSTALACION DE MINISPLIT DE 1 TON	PZ	6,00	2107,48	12644,88		0,00	0%	0%	\$	\$	\$	12.644,88
	REMOCION DE FISO Y SUMINISTRO DE TUBERIAS PARA CONDENSADOS	LOTE	1,00	2850,00	2850,00		0,00	0%	0%	\$	\$	\$	2.850,00
	FABRICACION DE SIEMBLE PARA RECEPCION DE MADERA DE MOY ACABADO EN MADERA PARA TUBERIA MOY. FIO DE ALUMINIO DE 2" CON VIDRIO DE 6MM	LOTE	1,00	7602,00	7602,00		0,00	0%	0%	\$	\$	\$	7.602,00
	CONSTRUCCION DEL TEJON												
	SUBBARILENADO												
	CANALIZACION DE CONDENSADO DE 10 X 15 mm ARMADOS CON 4 VRS DE 80' Y ESTERESA DE 14' @ 150cm. (BARROS DE 3 M)	ML	9,00	450,78	3757,02		9,00	0%	100%	\$	\$	\$	3.757,02
122													

Handwritten signature

122

M2	1.00	308.85	196.110	5.00	6.00	0%	100%	100%	\$	\$	1,981.10	\$	1,981.10	\$	-
M2	15.00	493.60	7848.24	15.00	15.00	0%	100%	100%	\$	\$	7,848.24	\$	7,848.24	\$	-
M3	6.09	441.60	3068.78	6.09	6.09	0%	100%	100%	\$	\$	3,096.78	\$	3,096.78	\$	-
M2	46.59	306.05	14256.87	46.59	46.59	0%	100%	100%	\$	\$	14,256.87	\$	14,256.87	\$	-
LOTE	1.00	2446.96	2446.96	1.00	1.00	0%	100%	100%	\$	\$	2,446.96	\$	2,446.96	\$	-
PZA	1.00	1835.00	1835.00	1.00	1.00	0%	100%	100%	\$	\$	1,835.00	\$	1,835.00	\$	-
M2	27.30	178.78	4880.63		0.00	0%	0%	0%	\$	\$	-	\$	-	\$	4,880.63
M2	27.30	737.32	20248.64		0.00	0%	0%	0%	\$	\$	-	\$	-	\$	20,128.64
M2	64.62	1604.02	103918.01		0.00	0%	0%	0%	\$	\$	-	\$	-	\$	103,781.01
PZ	1.00	5550.00	5550.00		0.00	0%	0%	0%	\$	\$	-	\$	-	\$	5,550.00
PZ	2.00	3200.00	6400.00		0.00	0%	0%	0%	\$	\$	-	\$	-	\$	6,400.00
M2	6.59	789.77	5212.48		0.00	0%	0%	0%	\$	\$	-	\$	-	\$	650.00
M2	137.00	59.32	7830.24		0.00	0%	0%	0%	\$	\$	-	\$	-	\$	5,212.48
LOTE	1.00	151833.00	151833.00	0.70	0.70	0%	70%	70%	\$	\$	106,283.10	\$	106,283.10	\$	7,830.24
M2	131.10	43.25	5688.13		0.00	0%	0%	0%	\$	\$	-	\$	-	\$	5,628.13
M2	6.00	1653.76	11122.68		0.00	0%	0%	0%	\$	\$	-	\$	-	\$	11,122.68
M2	47.30	15.69	712.76		0.00	0%	0%	0%	\$	\$	-	\$	-	\$	713.76
M2	1.00	4872.78	4872.78		0.00	0%	0%	0%	\$	\$	-	\$	-	\$	4,872.78
PZ	1.00	974.56	974.56		0.00	0%	0%	0%	\$	\$	-	\$	-	\$	974.56
LOTE	1.00	12977.13	12977.13		0.00	0%	0%	0%	\$	\$	-	\$	-	\$	12,977.13
M2	17.25	162.66	2825.88		0.00	0%	0%	0%	\$	\$	-	\$	-	\$	2,805.89
PZ	2.00	974.56	1949.12		0.00	0%	0%	0%	\$	\$	-	\$	-	\$	1,949.12
PZ	2.00	643.70	1287.40		0.00	0%	0%	0%	\$	\$	-	\$	-	\$	1,289.40
PZ	1.00	2436.39	2436.39		0.00	0%	0%	0%	\$	\$	-	\$	-	\$	2,436.39
M2	10.05	307.85	3078.50		0.00	0%	0%	0%	\$	\$	-	\$	-	\$	3,078.50
M2	12.00	368.00	4416.00		0.00	0%	0%	0%	\$	\$	-	\$	-	\$	4,656.00
M2	15.00	1078.12	17142.11		0.00	0%	0%	0%	\$	\$	-	\$	-	\$	17,142.11
M2	7.50	314.84	2361.30		0.00	0%	0%	0%	\$	\$	-	\$	-	\$	2,361.30
M2	26.40	264.25	6977.70		0.00	0%	0%	0%	\$	\$	-	\$	-	\$	8,072.70
M2	20.00	276.97	6044.09		0.00	0%	0%	0%	\$	\$	-	\$	-	\$	6,044.09

Handwritten signature and initials in the top right corner.

		M2	840	783,77	6634,07	0,00	0%	0%	0%	0%	\$	\$
MUROS DE DURECK2 CARAS												
Suministro y colocación de alambres R11 de Base de 4x16	M2	64,80	64,80	80,34	5208,03	0,00	0%	0%	0%	0%	\$	\$ 6.634,07
REENVOLACION DE FIBRAS EXISTENTES	M2	47,00	47,00	150,00	7650,00	0,00	0%	0%	0%	0%	\$	\$ 5.208,03
SUMINISTRO Y COLOCACION DE CERAMICA	M2	47,00	47,00	635,47	29728,09	0,00	0%	0%	0%	0%	\$	\$ 7.063,09
SUMINISTRO Y COLOCACION DE ZOCLO A BASE DE CERAMICA DE 10CM	ML	77,00	77,00	1324,49	10281,73	0,00	0%	0%	0%	0%	\$	\$ 28.728,08
SUMINISTRO Y APLICACION DE PINTURA	M2	128,00	128,00	59,32	7474,32	0,00	0%	0%	0%	0%	\$	\$ 40.201,73
CANCELERIA												\$ 7.474,32
PUERTA DE 60x90 VITRO LATERAL DE 80x90 EN ALUMINIO DE 2" CON VITRO CLARO DE 8MM	PZ	2,00	2,00	9386,38	18773,16	0,00	0%	0%	0%	0%	\$	\$ 18.773,16
VER PARA CORRIENDA DE 1" EN ALUMINIO DE 2" CON VIDRIOS CLAROS DE 8MM	PZ	1,00	1,00	1883,20	1883,20	0,00	0%	0%	0%	0%	\$	\$ 1.883,20
ELECTRICIDAD												
SUMINISTRO Y COLOCACION DE SALIDA PARA TOMACORRIENTE	PZ	6,00	6,00	537,44	3224,94	0,00	0%	0%	0%	0%	\$	\$ 3.224,94
SUMINISTRO Y COLOCACION DE SALIDA PARA ILUMINACION	PZ	3,00	3,00	537,44	1612,32	0,00	0%	0%	0%	0%	\$	\$ 1.612,32
SUMINISTRO Y COLOCACION DE LAMPARA EN SALA DE JUNTAS CONSTRUCTIVA HENO/HBOCB	PZ	2,00	2,00	2831,79	5263,58	0,00	0%	0%	0%	0%	\$	\$ 5.263,58
SUMINISTRO Y COLOCACION DE SPOT INTERIOR	PZ	1,00	1,00	1028,84	1028,84	0,00	0%	0%	0%	0%	\$	\$ 1.028,84
SUMINISTRO DE SALIDA PARA MINISPLIT	PZ	2,00	2,00	2482,39	4872,78	0,00	0%	0%	0%	0%	\$	\$ 4.872,78
VOZ Y DATOS												
SUMINISTRO Y COLOCACION DE SALIDA PARA TELEFONIA	PZ	6,00	6,00	427,68	2567,88	0,00	0%	0%	0%	0%	\$	\$ 2.667,88
CLIMAS												
SUMINISTRO E INSTALACION DE MINISPLIT DE 1 TON CONSTRUCCION EXTERIOR	PZ	2,00	2,00	21297,68	42595,37	0,00	0%	0%	0%	0%	\$	\$ 42.595,37
IMPERMEABILIZACION A BASE DE PAPEL INERTE	M2	15,00	15,00	188,32	2824,80	0,00	0%	0%	0%	0%	\$	\$ 2.824,80
APLACADO A BASE ENJARE ACABADO FRIO	M2	16,00	16,00	178,78	3278,04	0,00	0%	0%	0%	0%	\$	\$ 3.278,04
COLOCACION DE DUCTOS PARA VENTILACION DE CALDERA	LOTE	1,00	1,00	16900,00	16900,00	0,00	0%	0%	0%	0%	\$	\$ 10.500,00
ESCALERA MARINA	LOTE	1,00	1,00	5970,05	5970,05	0,00	0%	0%	0%	0%	\$	\$ 6.970,05
LIMPIEZA												
LIMPIEZA GRUESA DURANTE EL PROCESO DE LA OBRA	M2	47,90	47,90	43,26	2083,20	0,00	0%	0%	0%	0%	\$	\$ 2.048,20
RETIRO DE ESCOBRO PRODUCTO DE LA OBRA	VIAJE	3,00	3,00	183,78	551,34	0,00	0%	0%	0%	0%	\$	\$ 6.561,34
TOTALES					1.638.387,83					0,00%	\$ 107.898,00	\$ 1.450.599,83
											11,46%	\$ 88154%

\$ 1.638.387,83

V. O. S. P. A.

Ing. Jose Luis Rodriguez Hernandez
Diseños y Construcciones Chiles S.A. de C.V. DCGSA

Auxilio
Ing. Carlos Vargas Ortega
Superficie de Obra

Elaboró
Carlos Vargas O.
Ing. Carlos Vargas Ortega
Residencia de Obra

NÚMEROS GENERADORES

CONTRATISTA:	DISEÑOS Y CONSTRUCCIONES CIVILES S.A. DE C.V.	DIRECCION:	AVE. ZARCO N° 2427, COL. ZARCO			ESTIMACION	1				
OBRA:	REMODELACION Y REHABILITACION DEL AREA DE "ATENCIÓN Y QUEJAS" Y AREA DE CALDERA Y BODEGA, DE LAS OFICINAS CENTRALES Y SUS ACCESORIOS	ESTADO:	CHIHUAHUA	MUNICIPIO:	CHIHUAHUA	DEL:	26/02/2020				
CONTRATO:	N/A	PARTIDA:	SUBPARTIDA:	INTERIOR	HOJA:1	AL:	11/03/2020				
					DE:3	FECHA:	11/03/2020				
CLAVE	CONCEPTO	LOCALIZACION			LARGO	ANCHO	ALTO	M ²	UNIDAD	TOTAL	
		EJE	EJE	TRAMO							
1,21	TRAZO Y NIVELACION	AYD	1 Y 7					130,10	m ²	130,10	
									TOTAL	m ²	130,10

Vo.Bo

[Signature]

Autorizo

[Signature]

Carlos Vargas Ortega

Arq. Carlos Vargas Ortega
Residente de Obra

Elaboró

[Signature]

Ing. José Luis Rodríguez Hernández
Diseños y Construcciones Civiles S.A de C.V. DICSA

FOTOGRAFIA

CONTRATISTA:	DISEÑOS Y CONSTRUCCIONES CIVILES S.A. DE C.V.		DIRECCION:	AVE. ZARCO N° 2427, COL. ZARCO		ESTIMACION
OBRA:	REMODELACION Y REHABILITACION DEL AREA DE "ATERCION Y QUEJAS" Y AREA DE CALDERA Y BODEGA, DE LAS OFICINAS CENTRALES Y SUS ACCESORIOS		ESTADO:	CHIHUAHUA	MUNICIPIO:	CHIHUAHUA
	CONTRATO:	PARTIDA:	PRELIMINARES	SUBPARTIDA:	INTERIOR	DE: 26/02/2020
	N/A			HOJA: 2	DE: 3	AL: 11/03/2020
						FECHA: 11/03/2020

CONCEPTO

1,21	TRAZO Y NIVELACION
------	--------------------

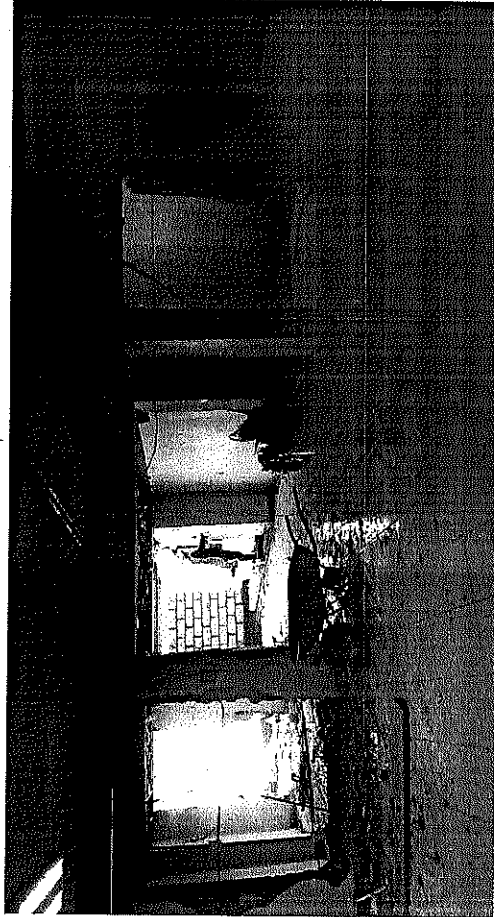

Elaboró

Carlos Vargas Ortega
 Arq. Carlos Vargas Ortega
 Residente de Obra

Autorizó

Carlos Olivas Salcedo
 Arq. Carlos Olivas Salcedo
 Supervisor de Obra

Vo. Bo.

Ing. Jose Luis Rodriguez Hernandez
 Diseños y Construcciones Civiles S.A. de C.V. DICSA

CROQUIS

CONTRATISTA:	DISEÑOS Y CONSTRUCCIONES CIVILES S.A. DE C.V.	DIRECCION:	AVE. ZARCO N° 2427, GOL. ZARCO		ESTIMACION	1
OBRA:	REMODELACION Y REHABILITACION DEL AREA DE "ATENCION Y QUEJAS" Y AREA DE CALDERA Y BODEGA, DE LAS OFICINAS CENTRALES Y SUS ACCESORIOS	CIUDAD:	CHIHUAHUA	MUNICIPIO:	CHIHUAHUA	DEL: 26/02/2020
CONTRATO:	N/A	PARTIDA:		SUBPARTIDA:	HOJA: 3	AL: 11/03/2020
		PRELIMINARES		INTERIOR		FECHA: 11/03/2020
				DE: 3		

CLAVE	CONCEPTO
-------	----------

1,21	TRAZO Y NIVELACION
------	--------------------

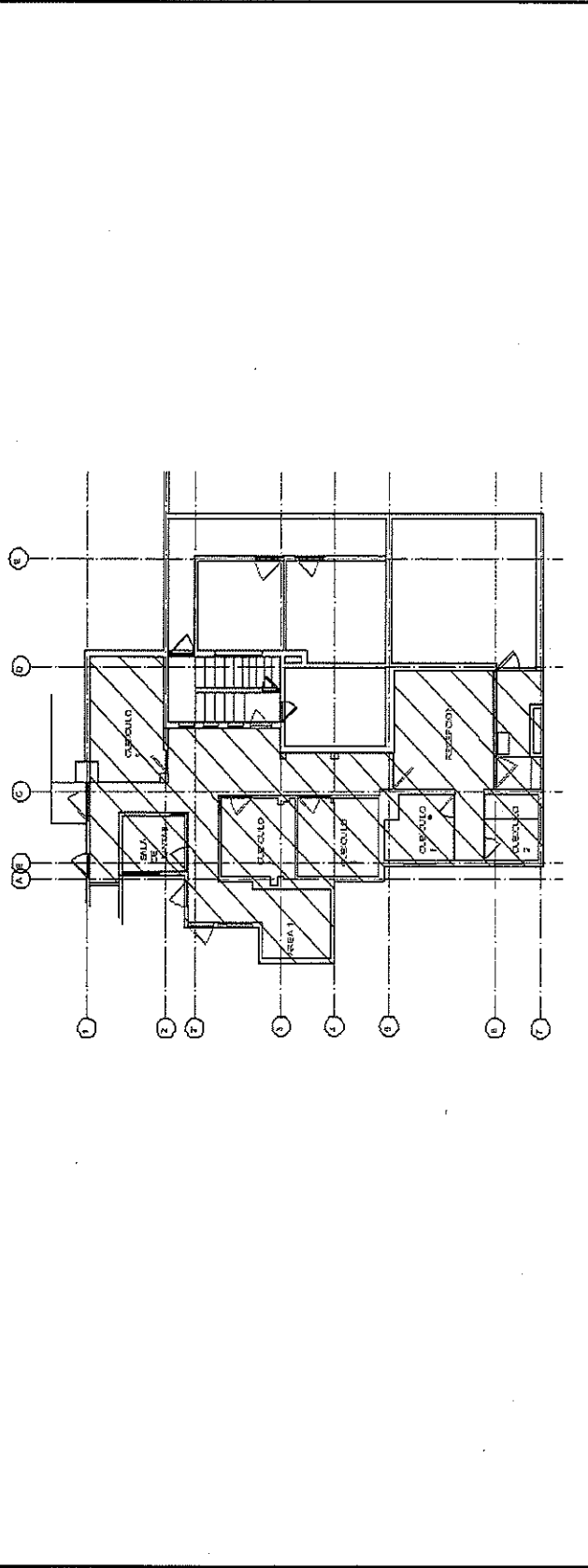

Elaboró

Carlos Vargas Ortega
Arq. Carlos Vargas Ortega
 Residente de Obra

Autorizo

Carlos Olivas Salgado
Arq. Carlos Olivas Salgado
 Supervisor de Obra

Vo. Bo.

Jose Luis Rodriguez Hernández
Ing. Jose Luis Rodríguez Hernández
 Diseños y Construcciones Civiles S.A de C.V. DICSA

FOTOGRAFÍA

CONTRATISTA:	DISEÑOS Y CONSTRUCCIONES CIVILES S.A. DE C.V.		DIRECCION:	AVE. ZARCO N° 2427, COL. ZARCO		ESTIMACION
OBRA:	REMODELACION Y REHABILITACION DEL AREA DE "ATENCION Y QUEJAS" Y AREA DE CALDERA Y BODEGA, DE LAS OFICINAS CENTRALES Y SUS ACCESORIOS		ESTADO:	CHIHUAHUA	MUNICIPIO:	CHIHUAHUA
	CONTRATO:	PARTIDA:	PRELIMINARES	SUBPARTIDA:	INTERIOR	DEL: 26/02/2020
	N/A			HOJA: 2	DE: 3	AL: 11/03/2020
						FECHA: 11/03/2020

CLAVE	CONCEPTO
-------	----------

TEMP*3	DESMONTAR Y DESCONEXION DE SISTEMA ELECTRICO
--------	--

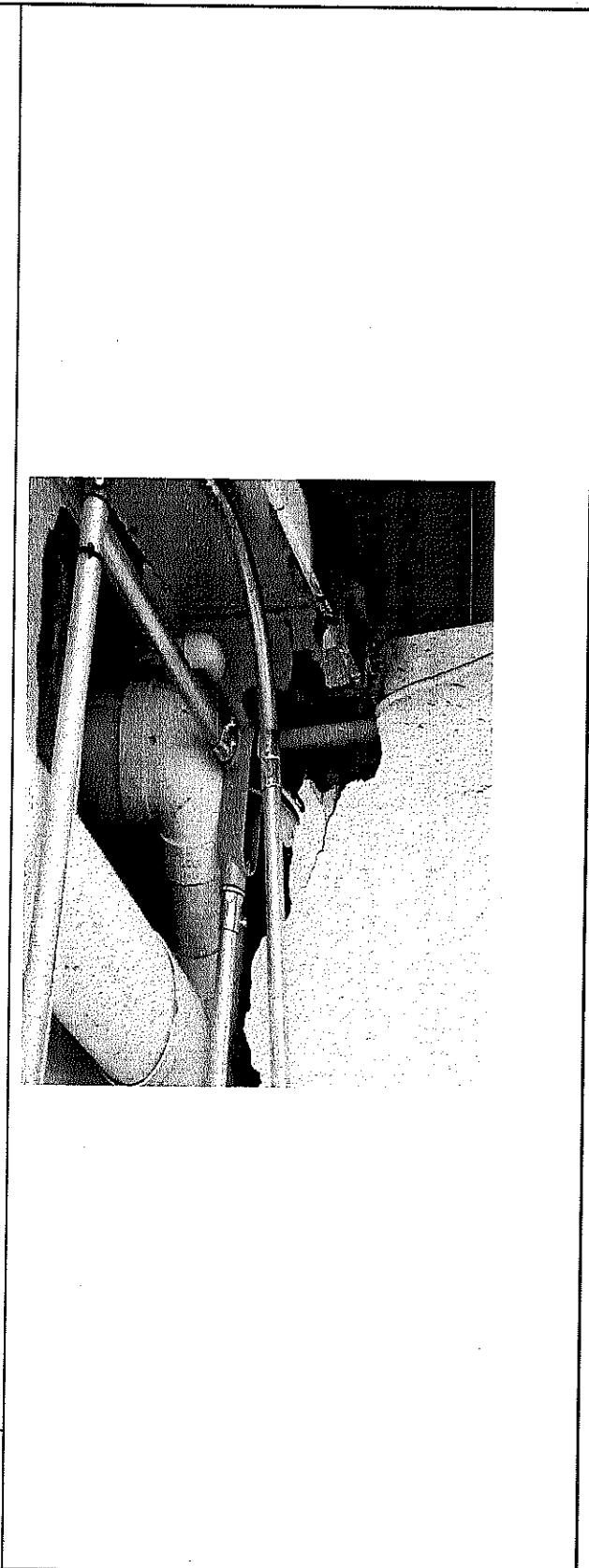

Elaboró

Carlos Vargas Ortega
 Arq. Carlos Vargas Ortega
 Residente de Obra

Autorizo

Carlos Vargas Salgado
 Arq. Carlos Vargas Salgado
 Supervisor de Obra

Vo. Bo.

Ing. Jose Luis Rodriguez Hernandez
 Diseños y Construcciones Civiles S.A de C.V. DICSA

CROQUIS

CONTRATISTA:	DISEÑOS Y CONSTRUCCIONES CIVILES S.A. DE C.V.			DIRECCION:	AVE. ZARCO N° 2427, COL. ZARCO			ESTIMACION	1
OBRA:	REMODELACION Y REHABILITACION DEL AREA DE "ATENCIÓN Y QUEJAS" Y AREA DE CALDERA Y BODEGA, DE LAS OFICINAS CENTRALES Y SUS ACCESORIOS			CIUDAD:	CHIHUAHUA	MUNICIPIO:	CHIHUAHUA	DEL:	26/02/2020
	CONTRATO:		PARTIDA:	PRELIMINARES	SUBPARTIDA:	INTERIOR	HOJA:	AL:	11/03/2020
	N/A						DE:	FECHA:	11/03/2020

CONCEPTO

TEMP*3 DESMONTAR Y DESCONEXION DE SISTEMA ELECTRICO

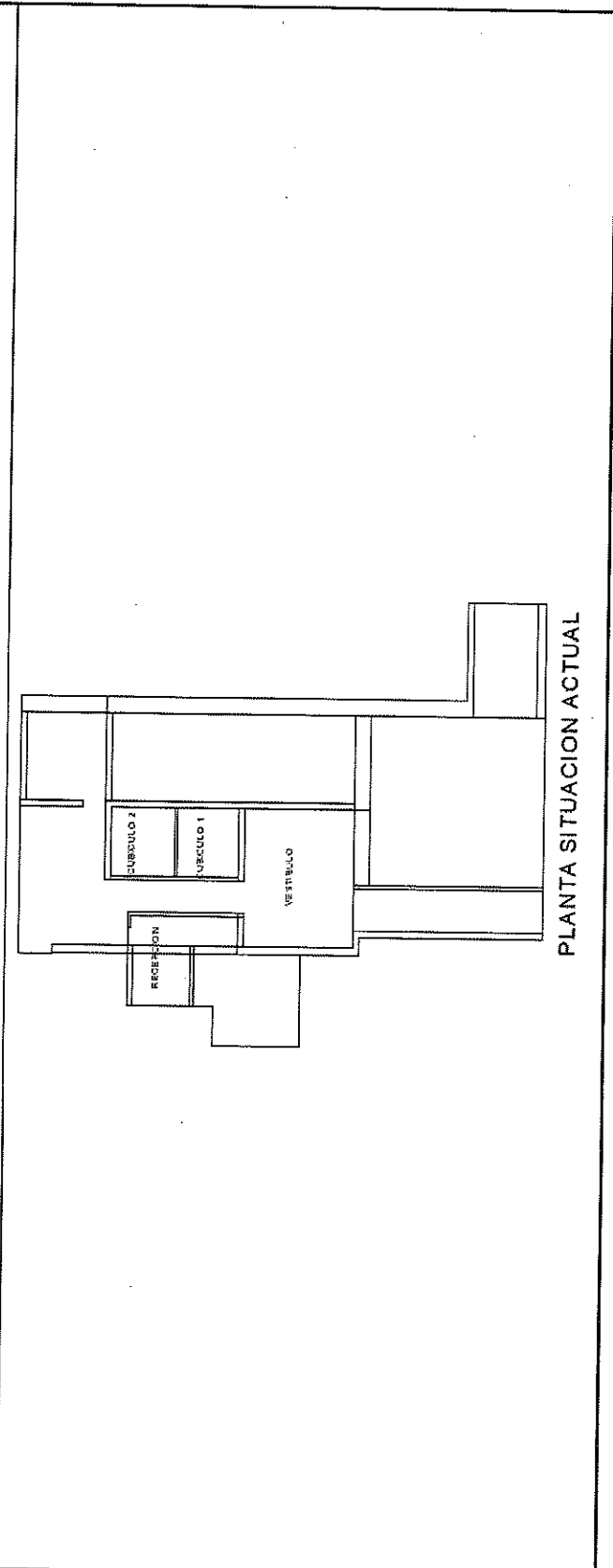

Elaboró

Carlos Vargas O.
Arq. Carlos Vargas Ortega
 Residente de Obra

Autorizo

Arq. Esteban Olivas Salcedo
Arq. Esteban Olivas Salcedo
 Supervisor de Obra

Vo. Bo.

Ing. Jose Luis Rodriguez Hernandez
Ing. Jose Luis Rodriguez Hernandez
 Diseños y Construcciones Civiles S.A de C.V. DICSA

NÚMEROS GENERADORES

CONTRATISTA:	DISEÑOS Y CONSTRUCCIONES CIVILES S.A. DE C.V.		DIRECCION:		AVE. ZARCO N° 2427, COL. ZARCO		ESTIMACION		
	REMODELACION Y REHABILITACION DEL AREA DE "ATENCION Y QUEJAS" Y AREA DE CALDERA Y BODEGA, DE LAS OFICINAS CENTRALES Y SUS ACCESORIOS		ESTADO:		CHIHUAHUA		1		
CONTRATO:			PRELIMINARES		SUBPARTIDA:		DEL:		
N/A			PARTIDA:		INTERIOR		AL:		
			LOCALIZACION		HOJA: 1		FECHA:		
			TRAMO		DE: 3		11/03/2020		
CLAVE	CONCEPTO	EJE		LARGO	ANCHO	ALTO	CANTIDAD	UNIDAD	TOTAL
		EJE	TRAMO						
TEMP*2	DESMTONTAR CANCELERIA			1,00			1,00	LOTE	1,00
TOTAL									1,00

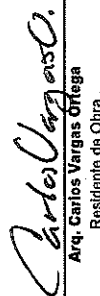
Elaboró 
 Ing. Carlos Vargas Orfega
 Residente de Obra

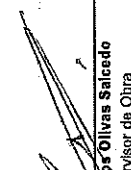
Autorizó 
 Arq. Carlos Olivas Salcedo
 Supervisor de Obra

Vo.Bo 
 Ing. Jose Luis Rodríguez Hernández
 Diseños y Construcciones Civiles S.A de C.V. DICSA

FOTOGRAFÍA

CONTRATISTA:	DISEÑOS Y CONSTRUCCIONES CIVILES S.A. DE C.V.		DIRECCION:	AVE. ZARCO N° 2427, COL. ZARCO		ESTIMACION
OBRA:	REMODELACION Y REHABILITACION DEL AREA DE "ATENCION Y QUEJAS" Y AREA DE CALDERA Y BODEGA, DE LAS OFICINAS CENTRALES Y SUS ACCESORIOS		ESTADO:	CHIHUAHUA	MUNICIPIO:	1
	CONTRATO:	PARTIDA:	PRELIMINARES	SUBPARTIDA:	INTERIOR	DEL: 26/02/2020
	N/A			HOJA: 2	AL:	11/03/2020
				DE: 3	FECHA:	11/03/2020

CLAVE	CONCEPTO
-------	----------

TEMP*2	DESMONTAR CANCELERIA
--------	----------------------

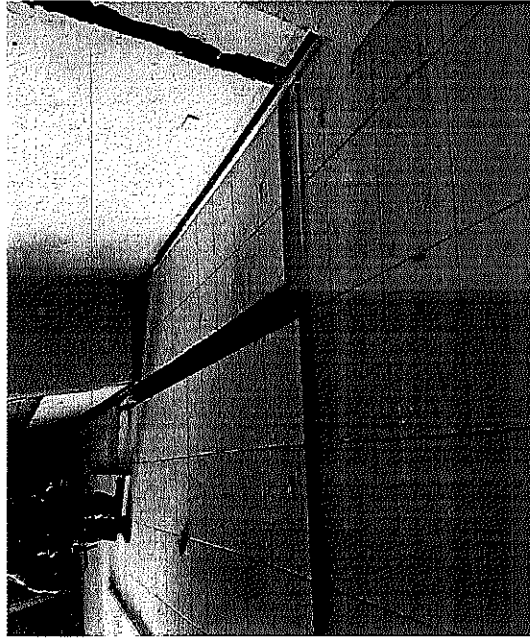

Elaboró

Carlos Vargas Ortega
Arq. Carlos Vargas Ortega
Residente de Obra

Autorizo

Carlos Olivas Salcedo
Arq. Carlos Olivas Salcedo
Supervisor de Obra

Vo. Bc.

Jose Luis Rodriguez Hernandez

Ing. Jose Luis Rodríguez Hernández
Diseños y Construcciones Civiles S.A de C.V. DICSA

CROQUIS

CONTRATISTA:	DISEÑOS Y CONSTRUCCIONES CIVILES S.A. DE C.V.			DIRECCION:	AVE. ZARGO N° 2027, COL. ZARGO			ESTIMACION
OBRA:	REMODELACION Y REHABILITACION DEL AREA DE 'ATENCION Y QUEJAS' Y AREA DE CALDERA Y BODEGA, DE LAS OFICINAS CENTRALES Y SUS ACCESORIOS			CIUDAD:	CHIHUAHUA	MUNICIPIO:	CHIHUAHUA	1
CONTRATO:		N/A		PARTIDA:	SUBPARTIDA:		HOJA: 3	DEL: 26/02/2020
				PRELIMINARES	INTERIOR		AL: 11/03/2020	FECHA: 11/03/2020
				DE: 3				

CLAVE	CONCEPTO							
-------	----------	--	--	--	--	--	--	--

TEMP*2	DESMONTAR CANCELERIA
--------	----------------------

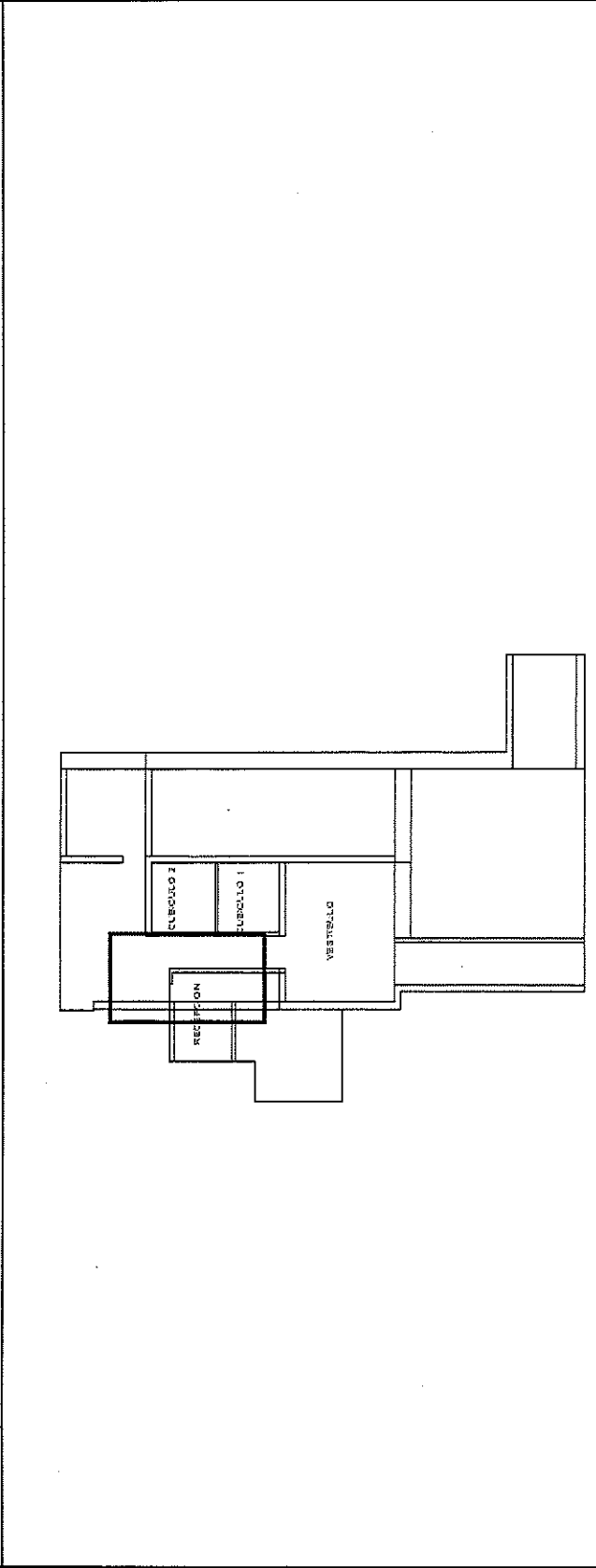

PLANTA SITUACION ACTUAL
Autorizo

Vo. Bo.

Ing. Jose Luis Rodríguez Hernández
Diseños y Construcciones Civiles S.A de C.V. DICSA

Arq. Carlos Vargas Ortega
Residente de Obra

Arq. Carlos Olivas Salcedo
Supervisor de Obra

Elaboró

FOTOGRAFÍA

CONTRATISTA:	DISEÑOS Y CONSTRUCCIONES CIVILES S.A. DE C.V.	DIRECCION:	AVE. ZARCO N° 2427, COL. ZARCO
OBRA:	REMODELACION Y REHABILITACION DEL AREA DE "ATENCION Y QUEJAS" Y AREA DE CALDERA Y BODEGA, DE LAS OFICINAS CENTRALES Y SUS ACCESORIOS	ESTADO:	CHIHUAHUA
	CONTRATO:	PRELIMINARES	MUNICIPIO:
	N/A	PARTIDA:	CHIHUAHUA
			INTERIOR
			HOJA: 2
			DE: 3
			DEL: 26/02/2020
			AL: 11/03/2020
			FECHA: 11/03/2020

CLAVE	CONCEPTO
-------	----------

TEMP*26	DEMOLICION DE PARED Y REPARACION DE HUECO PARA CALDERA
---------	--

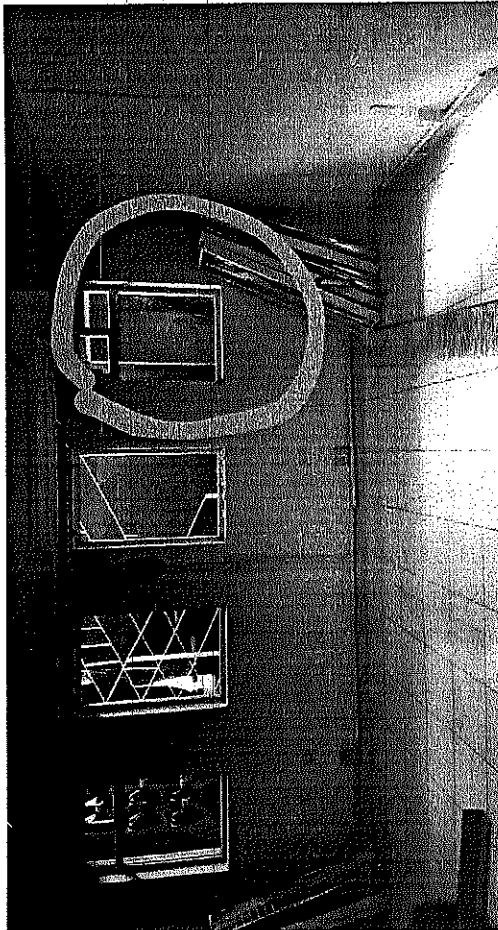

Elaboró

Carlos Vargas O.
Arg. Carlos Vargas Ortega
 Residente de Obra

Autorizo

Jose Luis Rodriguez Hernandez
Ing. Jose Luis Rodriguez Hernandez
 Diseños y Construcciones Civiles S.A. de C.V. DICSA

Va. Bo.

CROQUIS

CONTRATISTA:	DISEÑOS Y CONSTRUCCIONES CIVILES S.A. DE C.V.	DIRECCION:	AVE. ZARCO N° 2427, COL. ZARCO		ESTIMACION
OBRA:	REMODELACION Y REHABILITACION DEL AREA DE "ATENCION Y QUEJAS" Y AREA DE CALDERA Y BODEGA, DE LAS OFICINAS CENTRALES Y SUS ACCESORIOS	CIUDAD:	CHIHUAHUA	MUNICIPIO:	CHIHUAHUA
CONTRATO:		PARTIDA:	SUBPARTIDA:	INTERIOR	DEL: 28/02/2020
N/A		PRELIMINARES	DE: 3	AL: 11/03/2020	FECHA: 11/03/2020

CLAVE	CONCEPTO
-------	----------

TEMP*26 DEMOLICION DE PARED Y REPARACION DE HUECO PARA CALDERA

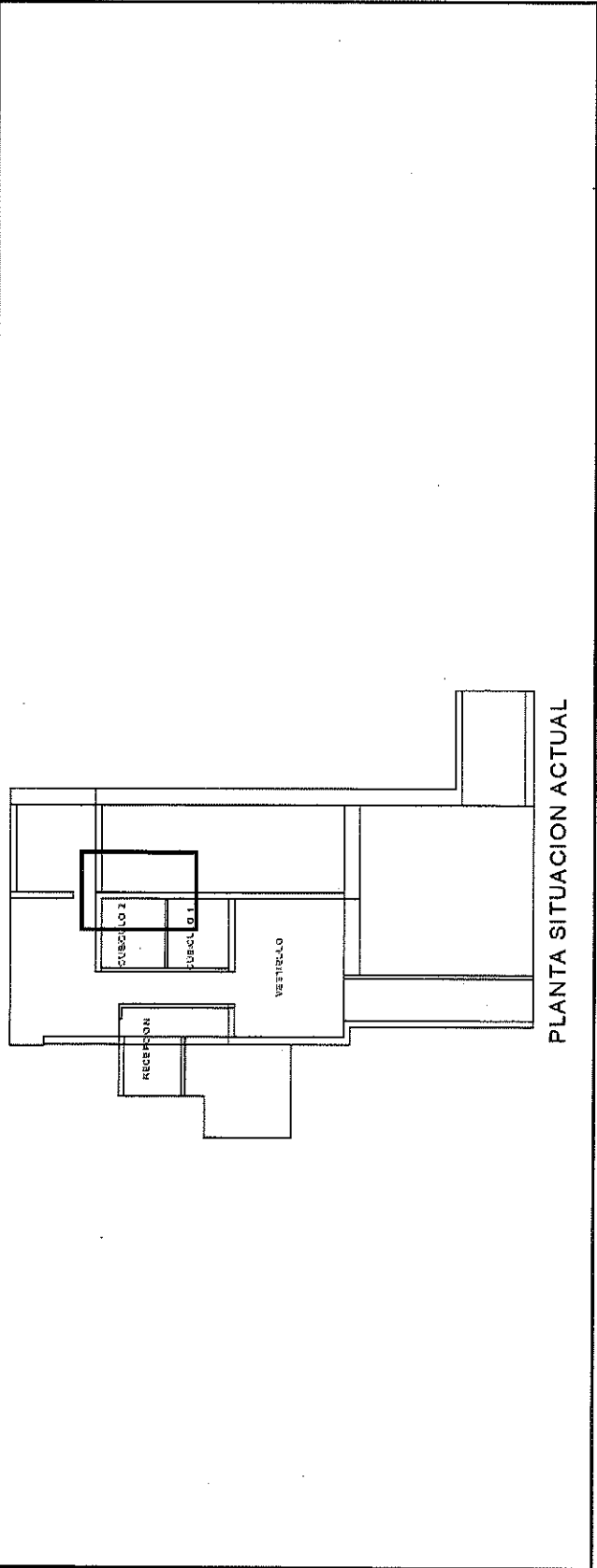

Elaboró
Autortizo

Carlos Vargas

Arq. Carlos Vargas Ortega
Residente de Obra

[Signature]

Arq. Carlos Olivas Salcedo
Supervisor de Obra

Vo. Bo. *[Signature]*

Ing. Jose Luis Rodriguez Hernández
Diseños y Construcciones Civiles S.A de C.V. DICSA

FOTOGRAFÍA

CONTRATISTA:	DISEÑOS Y CONSTRUCCIONES CIVILES S.A. DE C.V.		DIRECCION:	AVE. ZARCO N° 2427, COL. ZARCO		ESTIMACION
OBRA:	REMODELACION Y REHABILITACION DEL AREA DE "ATENCION Y QUEJAS" Y AREA DE CALDERA Y BODEGA, DE LAS OFICINAS CENTRALES Y SUS ACCESORIOS		ESTADO:	CHIHUAHUA	MUNICIPIO:	CHIHUAHUA
	CONTRATO:	PARTIDA:	PRELIMINARES	SUBPARTIDA:	EXTERIOR	DEL: 26/02/2020
	N/A			HOJA: 2		AL: 11/03/2020
				DE: 3		FECHA: 11/03/2020

CONCEPTO

TEMP*4 DESMONTAR REJAS METALICAS

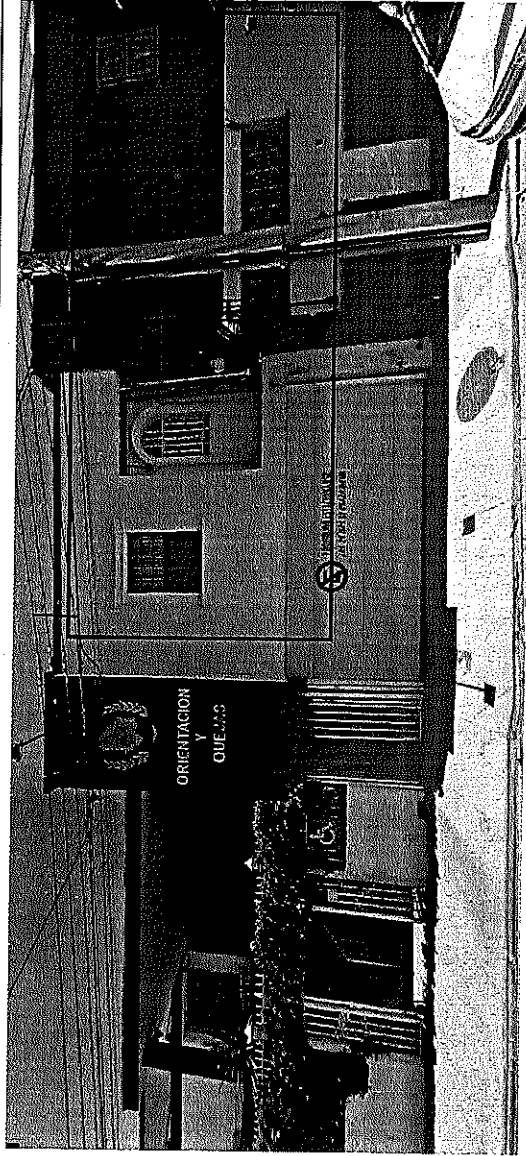

Elaboró

Carlos Vargas Ortega
Arq. Carlos Vargas Ortega
Residente de Obra

Autórizo

Vo. Bo.

Carlos Gilvas Salcedo
Arq. Carlos Gilvas Salcedo
Supervisor de Obra

Ing. Jose Luis Rodríguez Hernández
Diseños y Construcciones Civiles S.A. de C.V. DICSA

CROQUIS

CONTRATISTA:	DISEÑOS Y CONSTRUCCIONES CIVILES S.A. DE C.V.	DIRECCION:	AVE. ZARCO N° 2427, COL. ZARCO		ESTIMACION
OBRA:	REMODELACION Y REHABILITACION DEL AREA DE "ATENCIÓN Y QUEJAS" Y AREA DE CALDERA Y BODEGA, DE LAS OFICINAS CENTRALES Y SUS ACCESORIOS	CIUDAD:	CHIHUAHUA	MUNICIPIO:	CHIHUAHUA
CONTRATO:		PARTIDA:	SUBPARTIDA:	EXTERIOR	DEL: 26/02/2020 AL: 11/03/2020 FECHA: 11/03/2020
N/A		HOJA: 3 DE: 3			

CLAVE	CONCEPTO
-------	----------

TEMP*4	DESMTANTAR REJAS METALICAS
--------	----------------------------

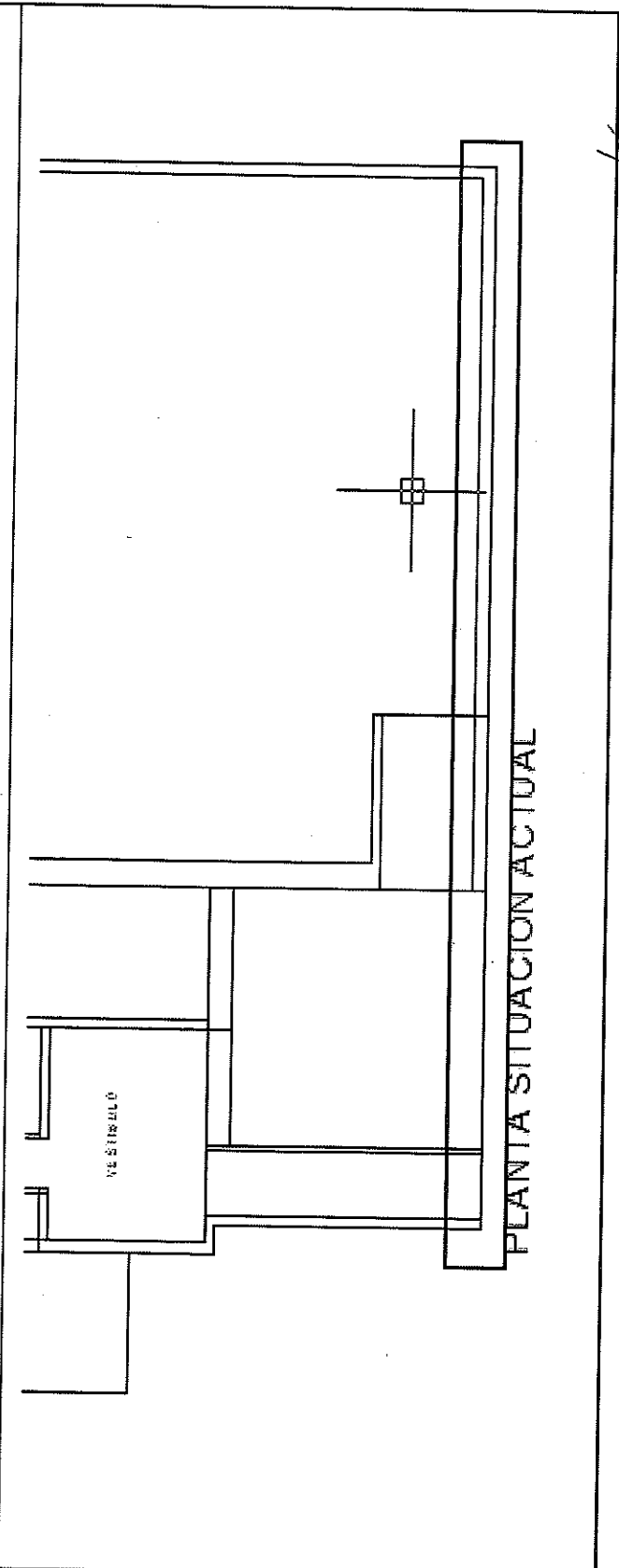

Elaboró

Carlos Vargas
Arq. Carlos Vargas Ortega
Residente de Obra

Autonizo

Carlos Olivas Salcedo
Arq. Carlos Olivas Salcedo
Supervisor de Obra

Vo. Boj

Ing. Jose Luis Rodriguez Hernández
Diseños y Construcciones Civiles S.A de C.V. DICSA

CROQUIS

CONTRATISTA:	DISEÑOS Y CONSTRUCCIONES CIVILES S.A. DE C.V.		DIRECCION:	AVE. ZARCO N° 2427, COL. ZARCO		ESTIMACION
OBRA:	REMODELACION Y REHABILITACION DEL AREA DE ATENCION Y QUEJAS Y AREA DE CALDERA Y BODEGA, DE LAS OFICINAS CENTRALES Y SUS ACCESORIOS		CIUDAD:	CHIHUAHUA	MUNICIPIO:	CHIHUAHUA
	CONTRATO:	PARTIDA:	PRELIMINARES	SUBPARTIDA:	EXTERIOR	DEL: 26/02/2020
	N/A			HOJA: 3	AL: 11/03/2020	FECHA: 11/03/2020
CLAVE	CONCEPTO					DE: 3

TEMP*6	DESMTANTAR PORTON ELECTRICO
--------	-----------------------------

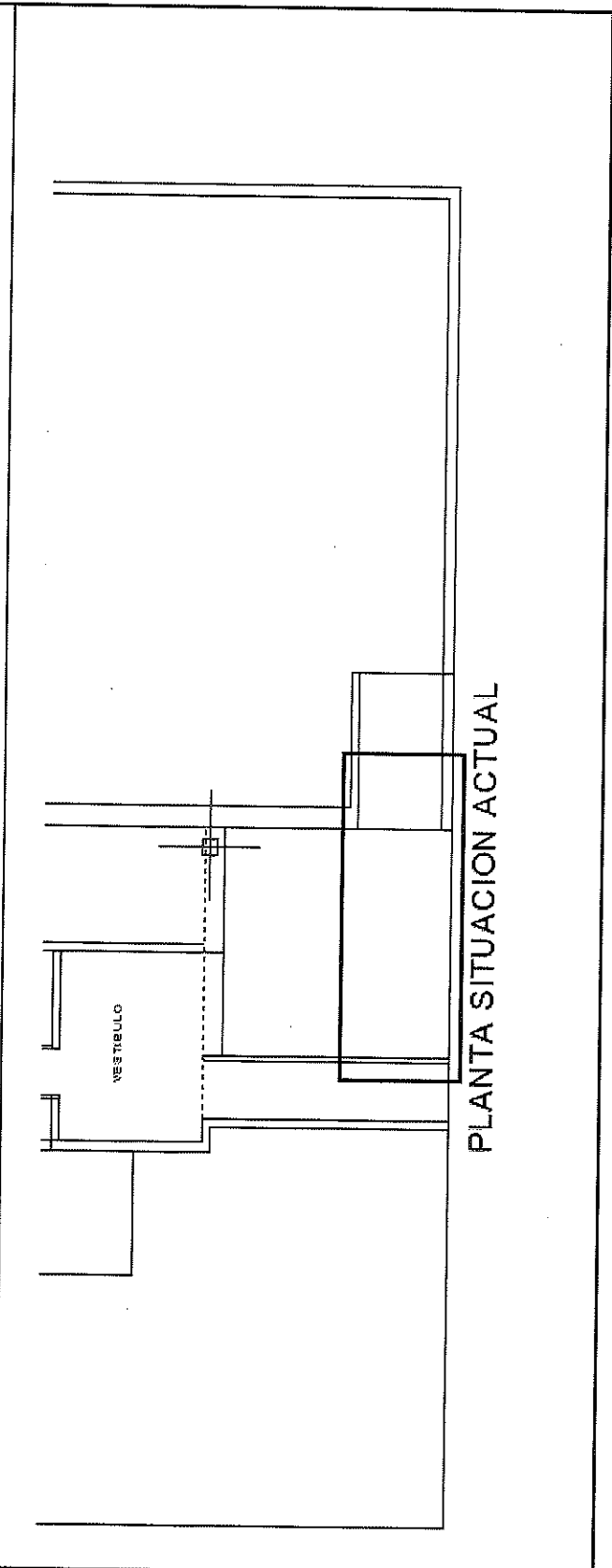

Elaboró

Carlos Vargas O.
 Arq. Carlos Vargas Ortega
 Residente de Obra

Autorizo

Carlos Olivas Salcedo
 Arq. Carlos Olivas Salcedo
 Supervisor de Obra

Vo. Bo.

Ing. Jose Luis Rodriguez Hernández
 Diseños y Construcciones Civiles S.A de C.V. DICSA

FOTOGRAFÍA

CONTRATISTA:	DISEÑOS Y CONSTRUCCIONES CIVILES S.A. DE C.V.	DIRECCION:	AVE. ZARCO N° 2427, COL. ZARCO	ESTIMACION
OBRA:	REMODELACION Y REHABILITACION DEL AREA DE 'ATENCION Y QUEJAS' Y AREA DE CALDERA Y BODEGA, DE LAS OFICINAS CENTRALES Y SUS ACCESORIOS	ESTADO:	CHIHUAHUA	1
	CONTRATO:	PARTIDA:	MUNICIPIO:	DEL: 26/02/2020
	N/A		CHIHUAHUA	AL: 11/03/2020
			EXTERIOR	FECHA: 11/03/2020
			SUBPARTIDA:	HOJA: 2
				DE: 3

CLAVE	CONCEPTO
-------	----------

TEMP*6	DESMONTAR PORTON ELECTRICO
--------	----------------------------

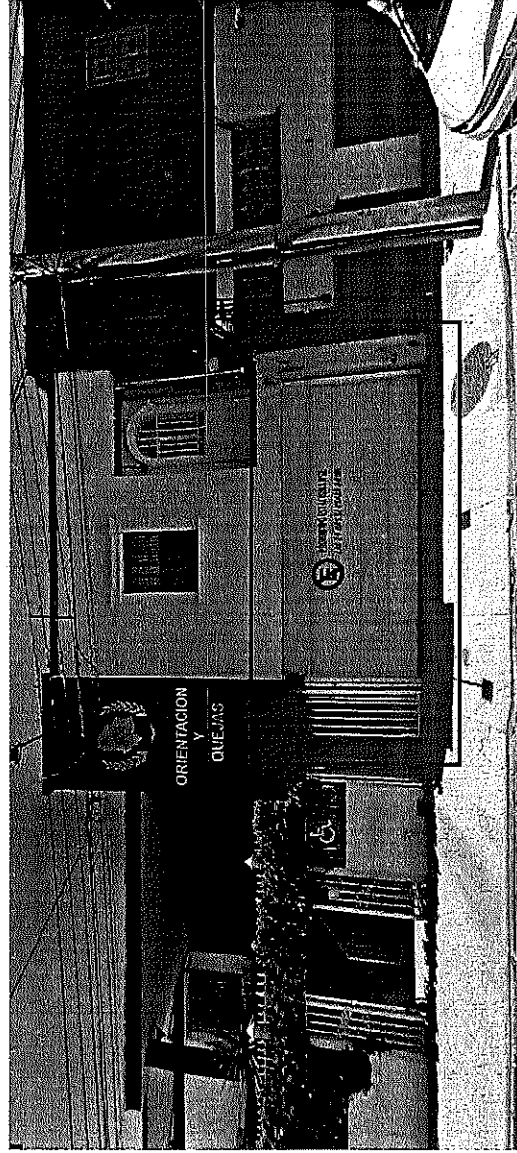

Elaboró

Carlos Vargas
 Arg. Carlos Vargas Offega
 Residente de Obra

Autorizo

Vo. Bo.

Arg. Carlos Olivas Salcedo
 Arg. Carlos Olivas Salcedo
 Supervisor de Obra

Ing. Jose Luis Rodriguez Hernandez
 Ing. Jose Luis Rodriguez Hernandez
 Diseños y Construcciones Civiles S.A de C.V. DICSA

NÚMEROS GENERADORES

CONTRATISTA:	DISEÑOS Y CONSTRUCCIONES CIVILES S.A. DE C.V.				DIRECCION:	AVE. ZARCO N° 2427, COL. ZARCO				ESTIMACION
OBRA:	REMODELACION Y REHABILITACION DEL AREA DE "ATENCION Y QUEJAS" Y AREA DE CALDERA Y BÓDEGA, DE LAS OFICINAS CENTRALES Y SUS ACCESORIOS				ESTADO:	CHIHUAHUA	MUNICIPIO:	CHIHUAHUA	1	
CONTRATO:	N/A				PARTIDA:	SUBPARTIDA:	EXTERIOR	HOJA: 1	DEL:	26/02/2020
								DE: 3	AL:	11/03/2020
									FECHA:	11/03/2020

CLAVE	CONCEPTO	LOCALIZACION				LARGO	ANCHO	ALTO	CANTIDAD	UNIDAD	TOTAL
		EJE	EJE	TRAMO							
TEMP*7	DEMOLICION DE FACHADA (labiaroca, molduras de pretill y ventanas)								1,00	lote	1,00

Elaboró

Carlos Vargas Ortega

Arg. Carlos Vargas Ortega
Residente de Obra

Autorizo

Carlos Vargas Ortega

Arg. Carlos Olivas Salcedo
Supervisor de Obra

Vo.Bo

[Signature]

Ing. Jose Luis Rodriguez Hernández
Diseños y Construcciones Civiles S.A de C.V. DICSA

TOTAL	lote	1,00
-------	------	------

FOTOGRAFÍA

CONTRATISTA:	DISEÑOS Y CONSTRUCCIONES CIVILES S.A. DE C.V.	DIRECCION:	AVE. ZARCO N° 2427, COL. ZARCO		ESTIMACION
OBRA:	REMODELACION Y REHABILITACION DEL AREA DE "ATENCION Y QUEJAS" Y AREA DE CALDERA Y BODEGA, DE LAS OFICINAS CENTRALES Y SUS ACCESORIOS	ESTADO:	CHIHUAHUA	MUNICIPIO:	CHIHUAHUA
CONTRATO:	N/A	PARTIDA:	PRELIMINARES	SUBPARTIDA:	EXTERIOR
				HOJA: 2	DE: 3
				DEL:	26/02/2020
				AL:	11/03/2020
				FECHA:	11/03/2020

CLAVE	CONCEPTO
--------------	-----------------

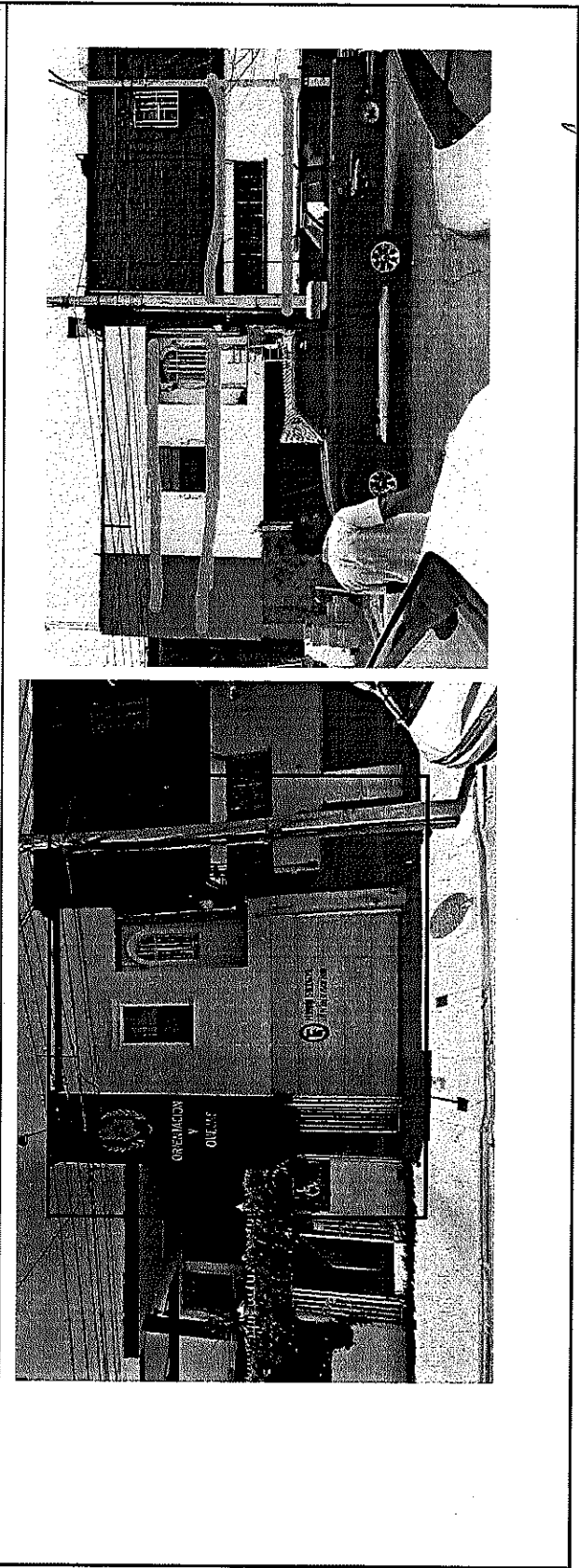

Elaboró

Carlos Vargas Ortega
 Arq. Carlos Vargas Ortega
 Residente de Obra

Autorizo

Carlos Ojivas Salcedo
 Arq. Carlos Ojivas Salcedo
 Supervisor de Obra

Vo. Bo.

[Signature]

Ing. Jose Luis Rodriguez Hernández
 Diseños y Construcciones Civiles SA de CV, DICSA

CROQUIS

CONTRATISTA:	DISEÑOS Y CONSTRUCCIONES CIVILES S.A. DE C.V.		DIRECCION:	AVE. ZARCO N° 2427, COL. ZARCO		ESTIMACION	1	
OBRA:	REMODELACION Y REHABILITACION DEL AREA DE "ATENCION Y QUEJAS" Y AREA DE CALDERA Y BODEGA, DE LAS OFICINAS CENTRALES Y SUS ACCESORIOS		CIUDAD:	CHIHUAHUA	MUNICIPIO:	CHIHUAHUA	DEL:	26/02/2020
CONTRATO:	N/A		PARTIDA:		SUBPARTIDA:		AL:	11/03/2020
			PRELIMINARES		EXTERIOR		FECHA:	11/03/2020
							HOJA: 3	
							DE: 3	

CLAVE	CONCEPTO
-------	----------

TEMP*7	DEMOLICION DE FACHADA (tablaroca, molduras de pretil y ventanas)
--------	--

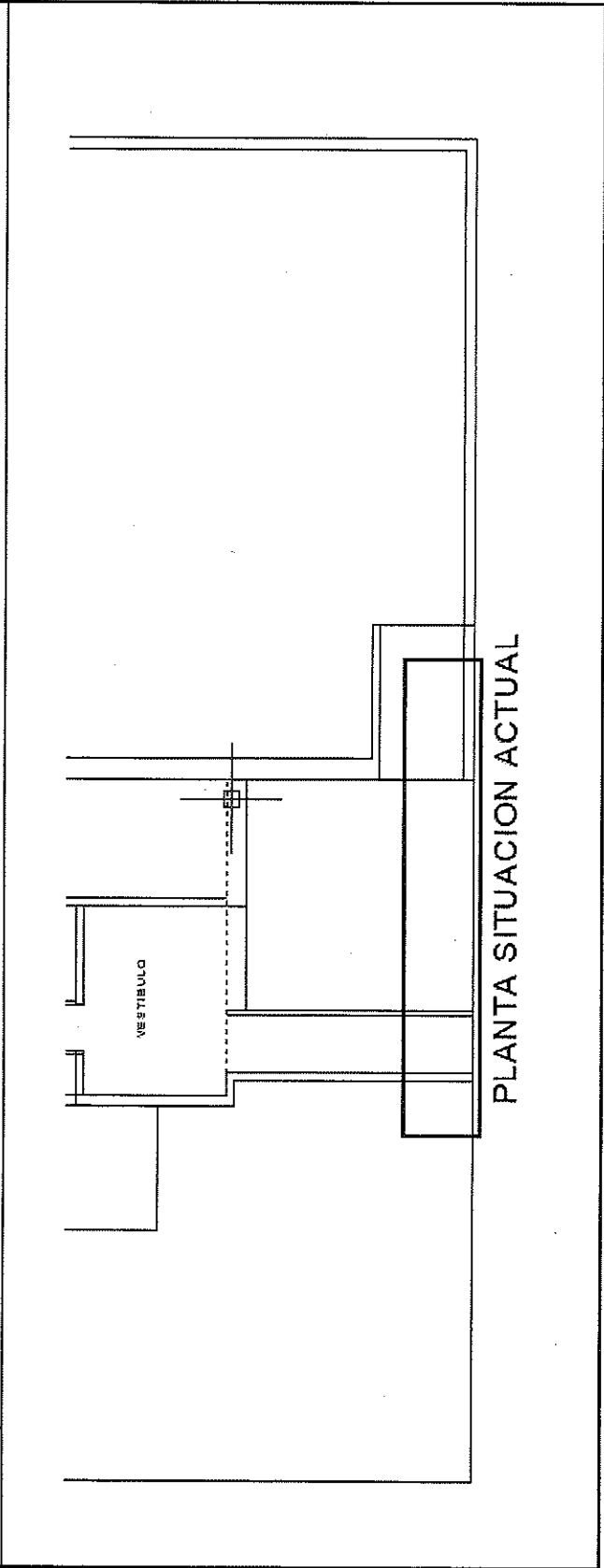

Elaboró
Autorizo
Vo. Bo.



Arq. Carlos Vargas Ortega
Residente de Obra

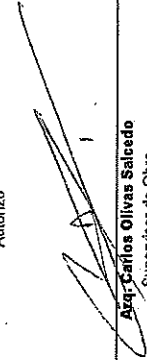

Arq. Carlos Olivas Saucedo
Supervisor de Obra



Ing. Jose Luis Rodríguez Hernández
Diseños y Construcciones Civiles S.A de C.V. DICSA

NÚMEROS GENERADORES

CONTRATISTA:	DISEÑOS Y CONSTRUCCIONES CIVILES S.A. DE C.V.			DIRECCIÓN:		AVE. ZARCO N° 2427, COL. ZARCO			ESTIMACIÓN													
	OBRA:	REMODELACION Y REHABILITACION DEL AREA DE ATENCION Y QUEJAS Y AREA DE CALDERA Y BODEGA DE LAS OFICINAS CENTRALES Y SUS ACCESORIOS	CONTRATO:	N/A	PARTIDA:	CHIHUAHUA	MUNICIPIO:	CHIHUAHUA	ESTADO:	CHIHUAHUA	HOJA: 1	DE: 3	DEL:	26/02/2020	AL:	11/03/2020	FECHA:	11/03/2020	UNIDAD	TOTAL		
CLAVE	CONCEPTO	LOCALIZACION	TRAMO	ANCHO	ALTO	LA. 180	LA. 180	ANCHO	ALTO	ALTO	M2	UNIDAD	TOTAL									
TEMP*1	DEMOLICION DE MUROS DE MUROS DE TABLARCOCA		A	2.50	2.40	6.00	6.00		2.40	6.00	m2	6.00										
			A	2.50	2.40	6.00	6.00		2.40	6.00	m2	6.00										
			A	2.50	2.40	6.00	6.00		2.40	6.00	m2	6.00										
			B	4.60	2.40	11.04	11.04		2.40	11.04	m2	11.04										
			B	2.19	2.40	5.24	5.24		2.40	5.24	m2	5.24										
TOTAL											m2	54.28										

Elaboró

Autorizó

Carlos Vargas Ortega

Ing. Carlos Vargas Ortega
Residente de Obra

Vol. No.

Ing. José Luis Rodríguez Hernández
Diseños y Construcciones Civiles S.A. de C.V. DICSA

FOTOGRAFÍA

CONTRATISTA:	DISEÑOS Y CONSTRUCCIONES CIVILES S.A. DE C.V.		DIRECCIÓN:	AVE. ZARCO N° 2427, COL. ZARCO		ESTIMACION		
OBRA:	REMEDIACION Y REHABILITACION DEL AREA DE "ATENCION Y QUEJAS" Y AREA DE CALDERA Y BODEGA, DE LAS OFICINAS CENTRALES Y SUS ACCESORIOS		ESTADO:	CHIHUAHUA	MUNICIPIO:	CHIHUAHUA	1	
	CONTRATO:	PARTIDA:	PRELIMINARES	SUBPARTIDA:	INTERIOR	DE:	29/02/2020	
	N/A					AL:	11/03/2020	
						FECHA:	11/03/2020	

CLAVE	CONCEPTO							
-------	----------	--	--	--	--	--	--	--

TEMP-1	DEMOLICION DE MUROS DE TABLAROCA							
--------	----------------------------------	--	--	--	--	--	--	--

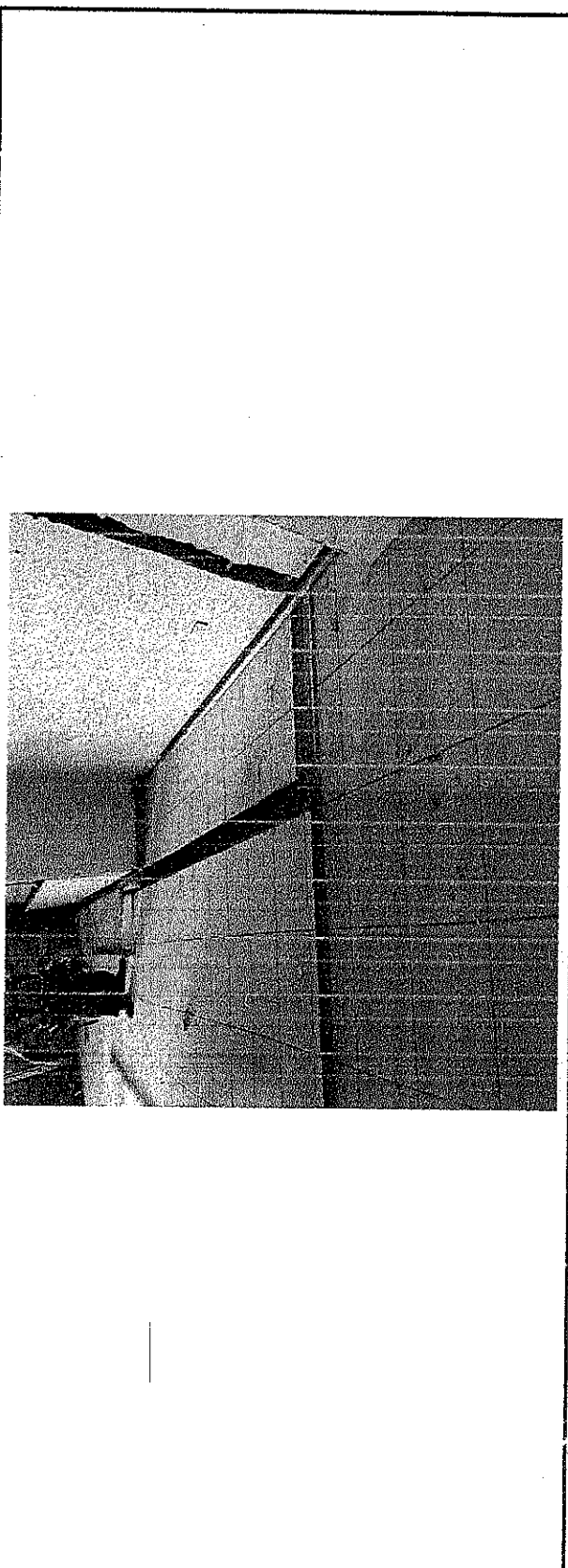

Elaboró
Autorizó
Vo. Bo.

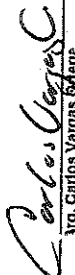

Arq. Carlos Vargas Ortega
Residente de Obra

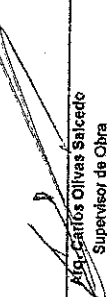

Mr. Carlos Olivas Salcedo
Supervisor de Obra



Ing. Jose Luján Rodríguez Herández
Diseños y Construcciones Civiles S.A. de C.V. DICSA

CROQUIS

CONTRATISTA:	DISEÑOS Y CONSTRUCCIONES CIVILES S.A. DE C.V.	DIRECCION:	AVE. ZARCO N° 247, COL. ZARCO		EST MACION
OBRA:	REMODELACION Y REHABILITACION DEL AREA DE "ATENCION Y QUEJAS" Y AREA DE CALDERA Y BODEGA DE LAS OFICINAS CENTRALES Y SUB ACCESORIOS	CIUDAD:	CHIHUAHUA	MUNICIPIO:	CHIHUAHUA A
	CONTRATO:	PARTIDA:	SUSPENTIDA	INTERIOR	HOJA: 3
	N/A				DE: 3
CLAVE	CONCEPTO				

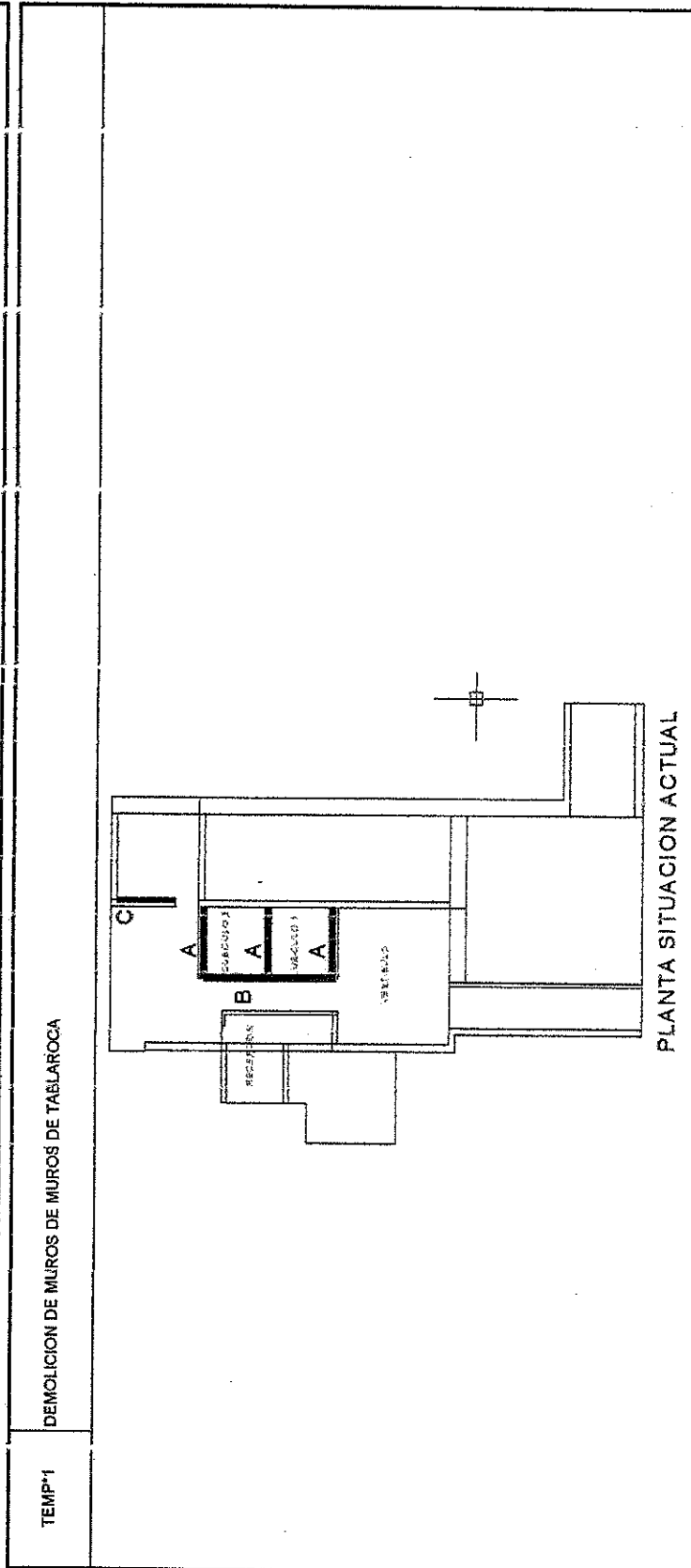

Elaboró

Carlos Vargas Ortega
 Arq. Carlos Vargas Ortega
 Residente de Obra

Autorizo

Ing. J. se Luis Rodriguez Hernández
 Ing. J. se Luis Rodriguez Hernández
 Supervisor de Obra

Vo. Bo.

Ing. J. se Luis Rodriguez Hernández
 Ing. J. se Luis Rodriguez Hernández
 Diseños y Construcciones Civiles S.A. de C.V. DICSA

FOTOGRAFÍA

CONTRATISTA:	DISEÑOS Y CONSTRUCCIONES CIVILES S.A. DE C.V.	DIRECCION:	AVE. ZARCO N° 2427, COL. ZARCO	ESTIMACION	
OBRA:	REMODELACION Y REHABILITACION DEL AREA DE "ATENCION Y QUEJAS" Y AREA DE CALDERA Y BODEGA, DE LAS OFICINAS CENTRALES Y SUS ACCESORIOS	ESTADO:	CHIHUAHUA	MUNICIPIO:	CHIHUAHUA
CONTRATO:	PARTIDA:	PRELIMINARES	SUBPARTIDA:	EXTERIOR	DEL: 26/02/2020
N/A			HOJA: 2	DE: 3	AL: 11/03/2020
					FECHA: 11/03/2020
CLAVE	CONCEPTO				

TEMP*8 DEMOLICION DE MURO DE LADRILLO PARA HACER ACCESO A OFICINAS



Elaboró

Carlos Vargas
Arg. Carlos Vargas Ortega
 Residente de Obra

Autorizó

Jose Luis Rodríguez
Ing. Jose Luis Rodríguez Hernández
 Diseños y Construcciones Civiles S.A. de C.V. DICSA

Ve. Bo.

CROQUIS

CONTRATISTA:	DISEÑOS Y CONSTRUCCIONES CIVILES S.A. DE C.V.			DIRECCION:	AVE. ZARCO N° 2427, COL. ZARCO			ESTIMACION	1	
OBRA:	REMODELACION Y REHABILITACION DEL AREA DE "ATENCION Y QUEJAS" Y AREA DE CALDERA Y BODEGA, DE LAS OFICINAS CENTRALES Y SUS ACCESORIOS				CIUDAD:	CHIHUAHUA	MUNICIPIO:	CHIHUAHUA	DEL:	26/02/2020
	CONTRATO:				PARTIDA:		SUBPARTIDA:		AL:	11/03/2020
	N/A				PRELIMINARES		EXTERIOR		FECHA:	11/03/2020
								HOJA: 3		
								DE: 3		

CLAVE	CONCEPTO
-------	----------

TEMP*8	DEMOLICION DE MURO DE LADRILLO PARA HACER ACCESO A OFICINAS
--------	---

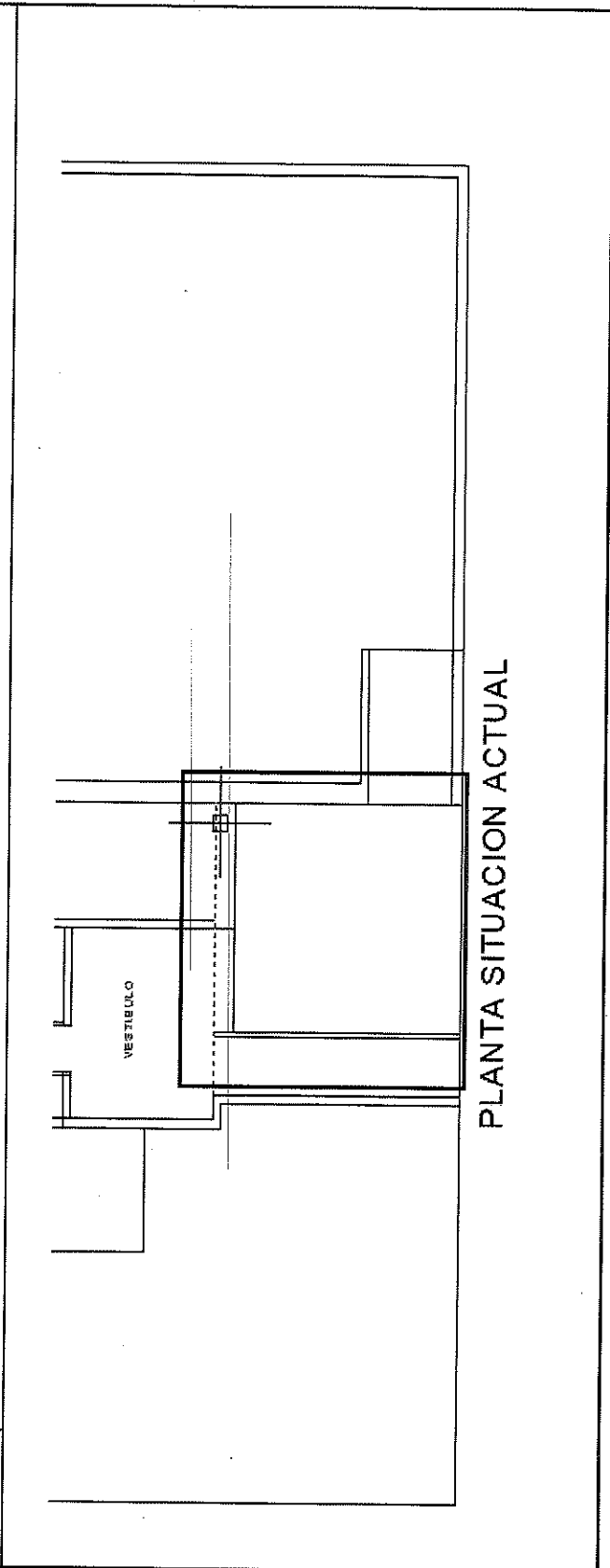

Elaboró Arq. Carlos Vargas Ortega Residente de Obra

Autorizó Arq. Carlos Olivas Salcedo Supervisor de Obra

Vo. Bo. Ing. Jose Luis Rodriguez Hernández Diseños y Construcciones Civiles S.A de C.V. DICSA

FOTOGRAFÍA

CONTRATISTA:	DISEÑOS Y CONSTRUCCIONES CIVILES S.A. DE C.V.		DIRECCION:	AVE. ZARCO N° 2427, COL. ZARCO		ESTIMACION	1		
OBRA:	REHABILITACION Y REHABILITACION DEL AREA DE "ATENCION Y QUEJAS" Y AREA DE CALDERA Y BODEGA, DE LAS OFICINAS CENTRALES Y SUS ACCESORIOS		ESTADO:	CHIHUAHUA	MUNICIPIO:	CHIHUAHUA	DEL:	26/02/2020	
	CONTRATO:	N/A	PRELIMINARES	SUBPARTIDA:	EXTERIOR	HOJA:	2	AL:	11/03/2020
						DE:	3	FECHA:	11/03/2020
CLAVE	CONCEPTO								

TEMP-9 RETIRO DE CERAMICA EXISTENTE

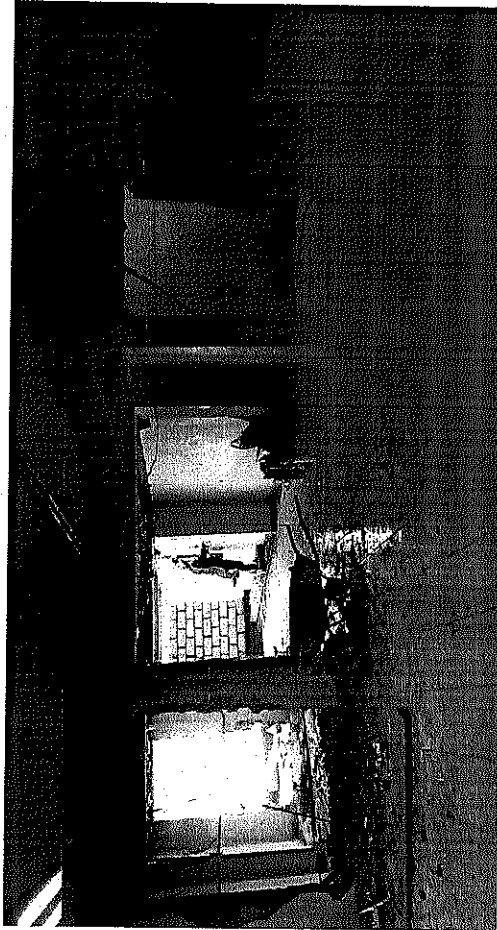

Elaboró

Carlos Vargas Ortega
Arq. Carlos Vargas Ortega
Residente de Obra

Autorizo

Carlos Olivas Salgado
Arq. Carlos Olivas Salgado
Supervisor de Obra

Vo. Bp.

Jose Luis Rodríguez Hernández

Ing. Jose Luis Rodríguez Hernández
Diseños y Construcciones Civiles S.A de C.V. DICSA

CROQUIS

CONTRATISTA:	DISEÑOS Y CONSTRUCCIONES CIVILES S.A. DE C.V.			DIRECCION:	AVE. ZARCO N° 2427, COL. ZARCO			ESTIMACION	1
OBRA:	REMODELACION Y REHABILITACION DEL AREA DE "ATENCION Y QUEJAS" Y AREA DE CALDERA Y BODEGA, DE LAS OFICINAS CENTRALES Y SUS ACCESORIOS			CIUDAD:	CHIHUAHUA	MUNICIPIO:	CHIHUAHUA	DEL:	28/02/2020
	CONTRATO:	N/A	PARTIDA:	PRELIMINARES	SUBPARTIDA:	EXTERIOR	HOJA:	AL:	11/03/2020
							DE:	FECHA:	11/03/2020

CLAVE	CONCEPTO
-------	----------

TEMP*9	RETIRO DE CERAMICA EXISTENTE
--------	------------------------------

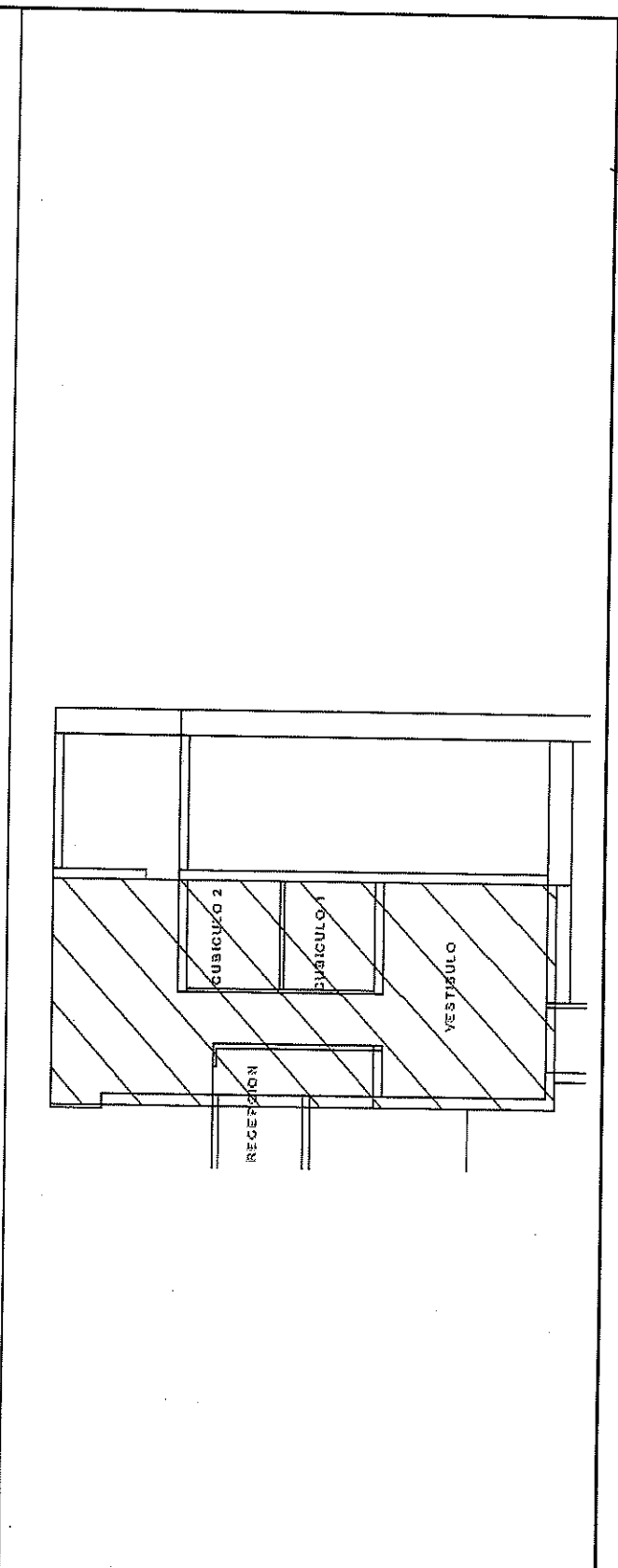

Elaboró

Vb. Bo.

Autorizo

Ing. Jose Luis Rodríguez Hernández
Diseños y Construcciones Civiles S.A de C.V. DICSA

Arq. Carlos Olivas Salcedo
Supervisor de Obra

Arq. Carlos Vargas Ortega
Residente de Obra

NÚMEROS GENERADORES

CONTRATISTA:	DISEÑOS Y CONSTRUCCIONES CIVILES S.A. DE C.V.			DIRECCION:	AVE. ZARCO N° 2427, COL. ZARCO			ESTIMACIÓN		
OBRA:	REMODELACION Y REHABILITACION DEL AREA DE "ATENCION Y QUEJAS" Y AREA DE CALDERA Y BODEGA, DE LAS OFICINAS CENTRALES Y SUS ACCESORIOS			ESTADO:	CHIHUAHUA	MUNICIPIO:	CHIHUAHUA	1		
CONTRATO:		N/A		PARTIDA:	SUBPARTIDA:		EXTERIOR	DEL:	28/02/2020	
						HOJA:	DE: 3	AL:	11/03/2020	
						FECHA:	11/03/2020			
CLAVE	CONCEPTO	LOCALIZACION			LARGO	ANCHO	ALTO	CANTIDAD	UNIDAD	TOTAL
		EJE	EJE	TRAMO						
TEMP*10	RETIRO DE ABULTADO LADRILLO DE FACHADA EN AREA DE COCHERA				6.72				M2	6.72

TOTAL	M2	6.72
--------------	-----------	-------------

Vo.Bo

Autonizo

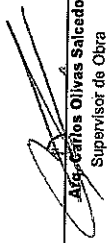
Carlos Ojivas Salcedo
 Supervisor de Obra



Carlos Vargas Ortega
 Residente de Obra

Ing. Jose Luis Rodríguez Hernández
 Diseños y Construcciones Civiles S.A. de C.V. DICSA

FOTOGRAFÍA

CONTRATISTA:	DISEÑOS Y CONSTRUCCIONES CIVILES S.A. DE C.V.	DIRECCION:	AVE. ZARCO N° 2427, COL. ZARCO
OBRA:	REMODELACION Y REHABILITACION DEL AREA DE "ATENCIÓN Y QUEJAS" Y AREA DE CALDERA Y BODEGA, DE LAS OFICINAS CENTRALES Y SUS ACCESORIOS	ESTADO:	CHIHUAHUA
	CONTRATO:	PRELIMINARES	MUNICIPIO:
	N/A	PARTIDA:	CHIHUAHUA
		SUBPARTIDA:	EXTERIOR
		HOJA: 2	DE: 3
CLAVE	CONCEPTO		

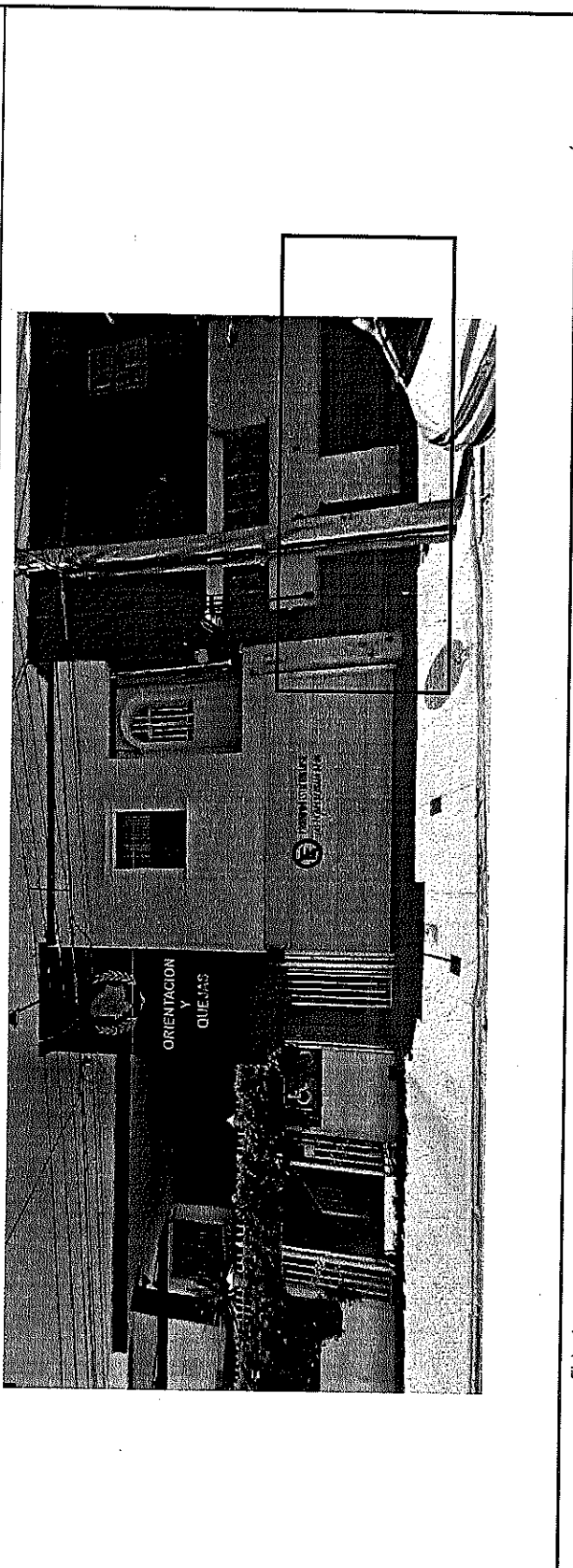
TEMP*11 RETIRO DE FACHALETA DE LADRILLO PARA COLOCACION DE BARANDAL



Elaboró
Vo. Bo.

Carlos Vargas O.

Arq. Carlos Vargas Ortega
Residente de Obra

Autorizo

Arg. Carlos Olivas Salcedo

Arg. Carlos Olivas Salcedo
Supervisor de Obra

Ing. Jose Luis Rodriguez Hernández

Diseños y Construcciones Civiles S.A de C.V. DICSA

CROQUIS

CONTRATISTA:	DISEÑOS Y CONSTRUCCIONES CIVILES S.A. DE C.V.	DIRECCION:	AVE. ZARCO N° 2427, COL. ZARCO	ESTIMACION	
OBRA:	REMODELACION Y REHABILITACION DEL AREA DE "ATENCION Y QUEJAS" Y AREA DE CALDERA Y BODEGA, DE LAS OFICINAS CENTRALES Y SUS ACCESORIOS	CIUDAD:	CHIHUAHUA	MUNICIPIO:	CHIHUAHUA
CONTRATO:		PRELIMINARES	SUBPARTIDA:	EXTERIOR	HOJA: 3
	N/A	PARTIDA:			DE: 3
				DEL:	26/02/2020
				AL:	11/03/2020
				FECHA:	11/03/2020

CLAVE	CONCEPTO
-------	----------

TEMP*10	RETIRO DE ABULTADO LADRILLO DE FACHADA EN AREA DE COCHERA
---------	---

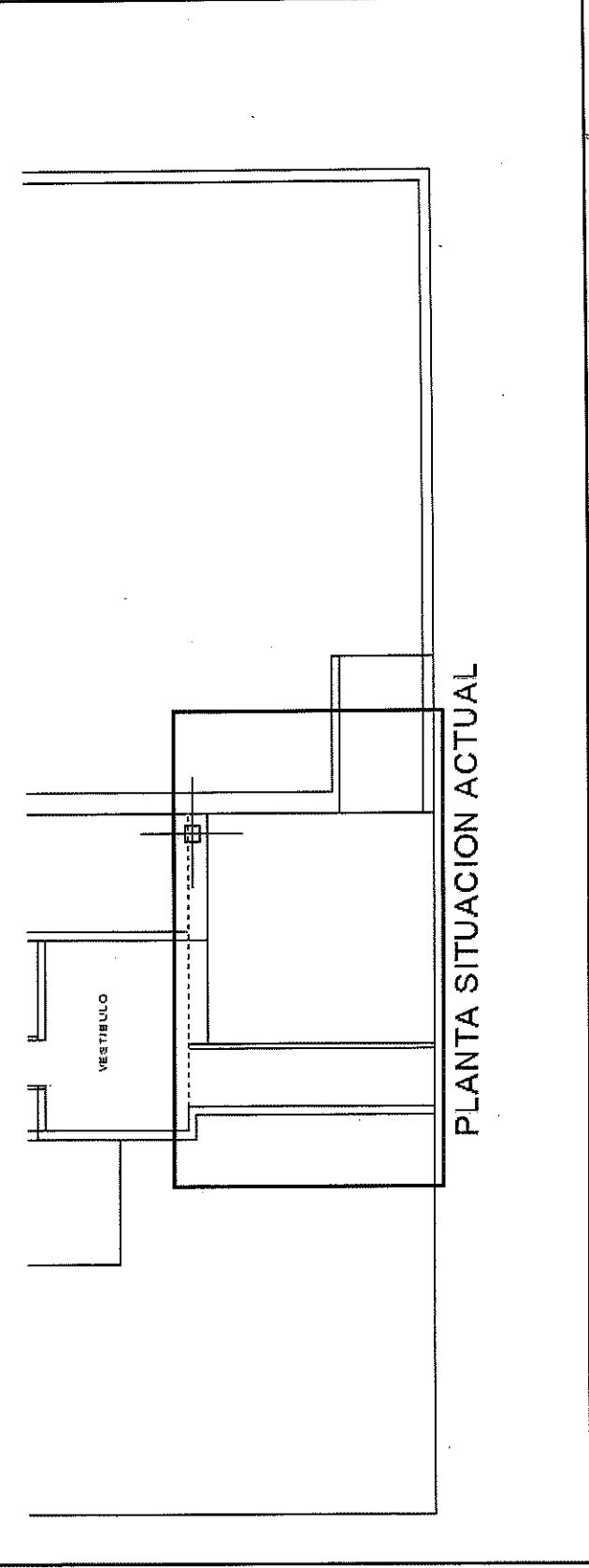

Elaboró

Carlos Vargas Ortega
 Arq. Carlos Vargas Ortega
 Residente de Obra

Autorizo

Abelardo Olivas Salcedo
 Abelardo Olivas Salcedo
 Supervisor de Obra

Vo. Bo.

Ing. Jose Luis Rodriguez Hernández
 Diseños y Construcciones Civiles S.A de C.V. DICSA

FOTOGRAFÍA

CONTRATISTA:	DISEÑOS Y CONSTRUCCIONES CIVILES S.A. DE C.V.		DIRECCION:	AVE. ZARCO N° 2427, COL. ZARCO		ESTIMACION
OBRA:	REMODELACION Y REHABILITACION DEL AREA DE "ATENCIÓN Y QUEJAS" Y AREA DE CALDERA Y BODEGA, DE LAS OFICINAS CENTRALES Y SUS ACCESORIOS		ESTADO:	CHIHUAHUA	MUNICIPIO:	CHIHUAHUA
	CONTRATO:	PARTIDA:	PRELIMINARES	SUBPARTIDA:	EXTERIOR	DEL: 26/02/2020
	N/A			HOJA: 2		AL: 11/03/2020
				DE: 3		FECHA: 11/03/2020

CLAVE	CONCEPTO
-------	----------

TEMP*11 RETIRO DE FACHALETA DE LADRILLO PARA COLOCACION DE BARANDAL

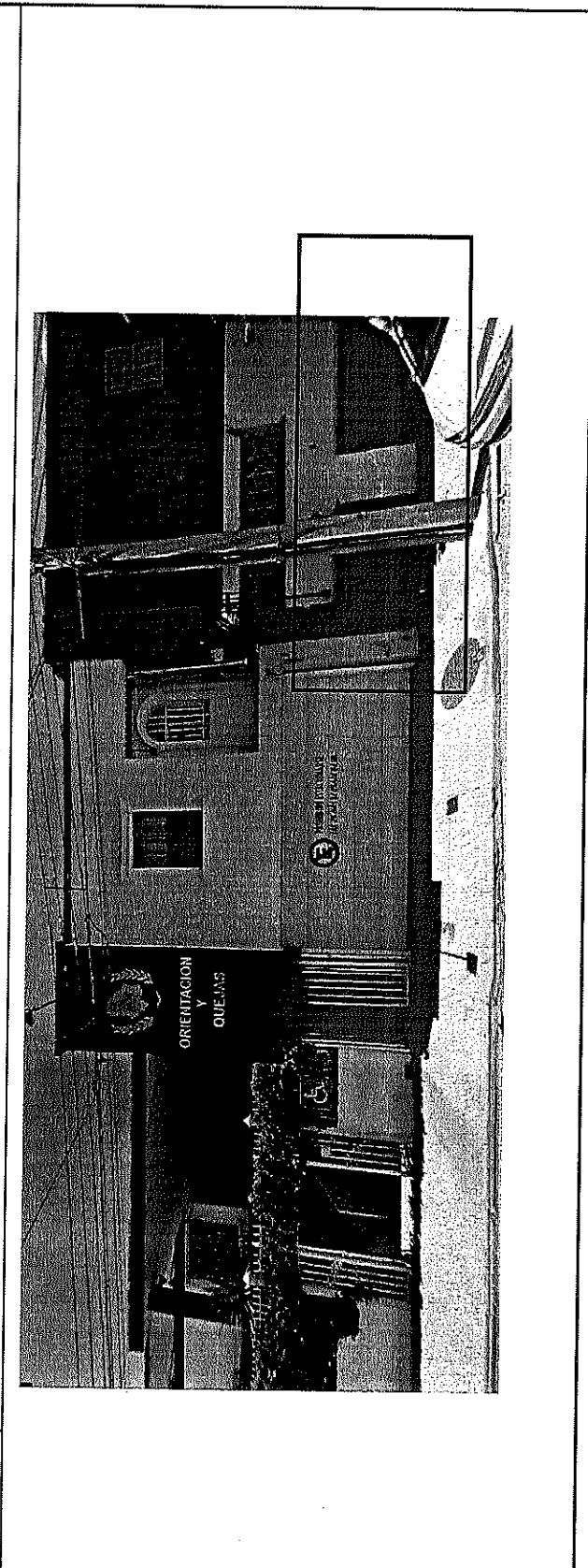

Elaboró

Carlos Vargas O.
Arq. Carlos Vargas Ortega
Residente de Obra

Autorizo

Arg. Carlos Olivas Salcedo
Arg. Carlos Olivas Salcedo
Supervisor de Obra

Vo. Bo.

Ing. Jose Luis Rodriguez Hernández
Ing. Jose Luis Rodriguez Hernández
Diseños y Construcciones Civiles S.A de C.V. DICSA

CROQUIS

CONTRATISTA:	DISEÑOS Y CONSTRUCCIONES CIVILES S.A. DE C.V.	DIRECCION:	AVE. ZARCO N° 2427, COL. ZARCO		ESTIMACION
OBRA:	REMODELACION Y REHABILITACION DEL AREA DE "ATENCION Y QUEJAS" Y AREA DE CALDERA Y BODEGA, DE LAS OFICINAS CENTRALES Y SUS ACCESORIOS	CIUDAD:	CHIHUAHUA	MUNICIPIO:	CHIHUAHUA
	CONTRATO:	PARTIDA:	SUBPARTIDA:	HOJA:	DE:
	N/A			3	3
		PRELIMINARES	EXTERIOR	DEL:	26/02/2020
				AL:	11/03/2020
				FECHA:	11/03/2020

CONCEPTO

TEMP*11 RETIRO DE FACHALETA DE LADRILLO PARA COLOCACION DE BARANDAL

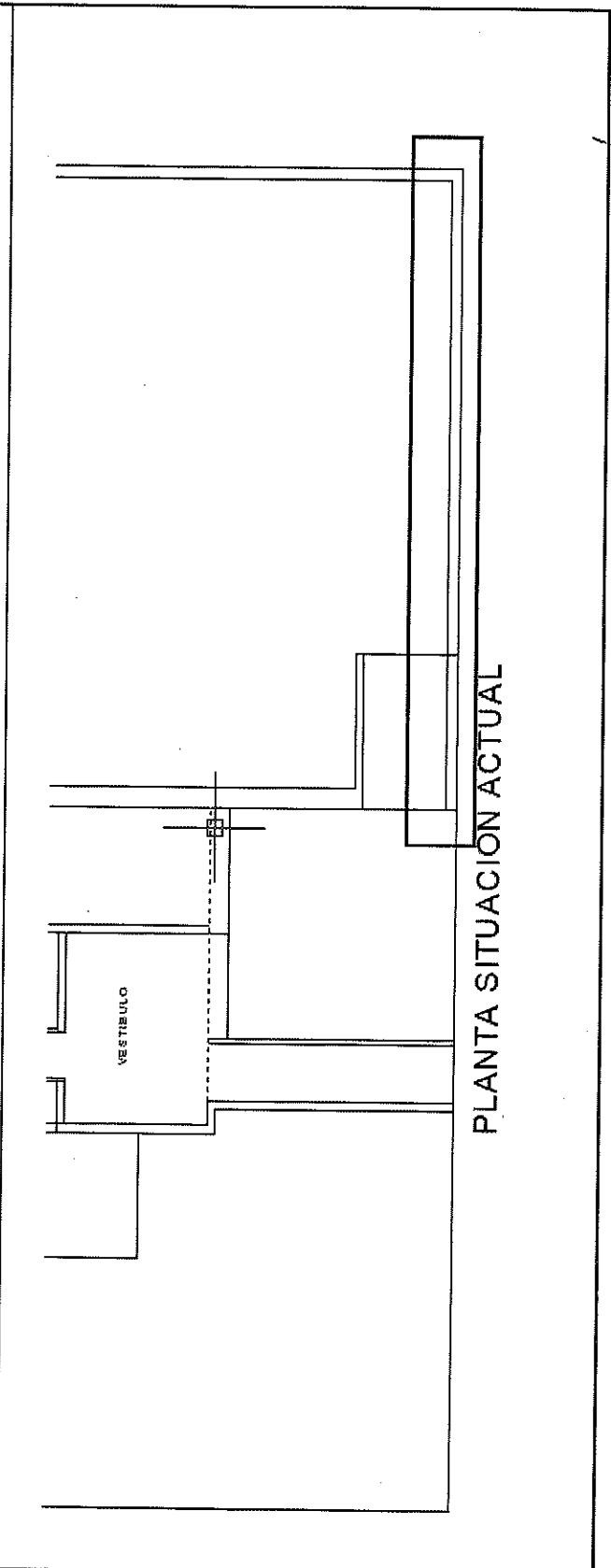

Elaboró

Carlos Vargas
 Arq. Carlos Vargas Ortega
 Residente de Obra

Autorizo

[Signature]
 Arq. Carlos Olivas Salcedo
 Supervisor de Obra

Vo. Bo.

Ing. Jose Luis Rodriguez Hernández
 Diseños y Construcciones Civiles S.A de C.V. DICSA

FOTOGRAFÍA

CONTRATISTA:	DISEÑOS Y CONSTRUCCIONES CIVILES S.A. DE C.V.		DIRECCION:	AVE. ZARCO N° 2427, COL. ZARCO		ESTIMACION
OBRA:	REMODELACION Y REHABILITACION DEL AREA DE "ATENCIÓN Y QUEJAS" Y AREA DE CALDERA Y BODEGA, DE LAS OFICINAS CENTRALES Y SUS ACCESORIOS		ESTADO:	CHIHUAHUA	MUNICIPIO:	CHIHUAHUA
	CONTRATO:	N/A	CONSTRUCCION EXTERIOR	SUBPARTIDAS:	ALBANILERIA AS	DEL: 26/02/2020
						AL: 11/03/2020
						FECHA: 11/03/2020

CLAVE	CONCEPTO
-------	----------

ALB 2 CASTILLOS DE CONCRETO DE 15X15 cms. ARMADOS CON 4 VRS DE #3 Y ESTRIBOS DE 1/4" @15 cms. (MURO DE 3M)



Elaboró

Autorizo

Vs. Bo.

Carlos Vargas
 Arq. Carlos Vargas Greca
 Residente de Obra

Carlos Olivas Salcedo
 Arq. Carlos Olivas Salcedo
 Supervisor de Obra

Jose Luis Rodriguez Hernandez
 Ing. Jose Luis Rodríguez Hernández
 Diseños y Construcciones Civiles S.A. de C.V. DICSA

CROQUIS

CONTRATISTA:	DISEÑOS Y CONSTRUCCIONES CIVILES S.A. DE C.V.		DIRECCION:	AVE. ZARCO N° 2427, COL. ZARCO		ESTIMACION	1	
OBRA:	REMODELACION Y REHABILITACION DEL AREA DE ATENCION Y QUEJAS Y AREA DE CALDERA Y BODEGA, DE LAS OFICINAS CENTRALES Y SUS ACCESORIOS		CIUDAD:	CHIHUAHUA	MUNICIPIO:	CHIHUAHUA	DEL:	26/02/2020
	CONTRATO:	N/A	PARTIDA:		SUBPARTIDA:	ALBANILERIAS	AL:	11/03/2020
			CONSTRUCCION EXTERIOR				FECHA:	11/03/2020
CLAVE	CONCEPTO							

ALB 2 CASTILLOS DE CONCRETO DE 15X15 cms. ARMADOS CON 4 VRS DE #3 Y ESTRIBOS DE 1/4" @15 cms. (MURO DE 3M)

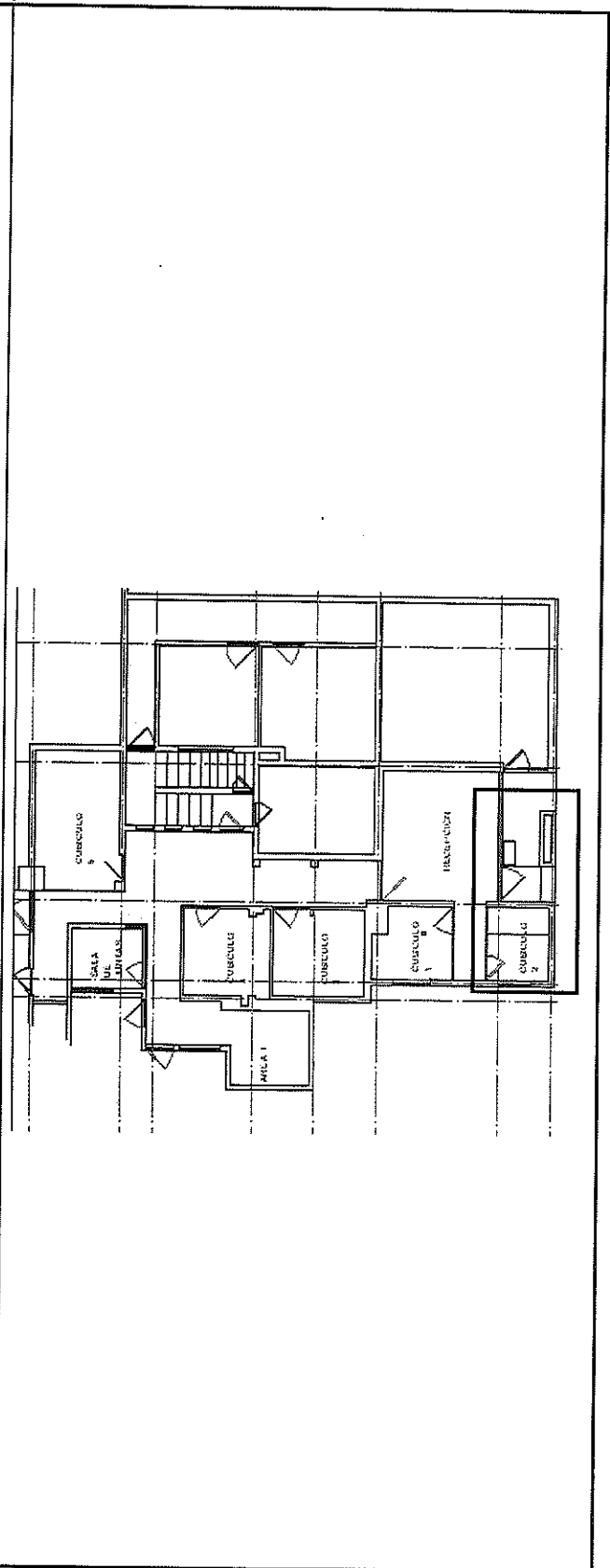

Elaboró

Carlos Vargas
Arq. Carlos Vargas Ortega

Autorizó

Carlos Olivas Salcedo
Arq. Carlos Olivas Salcedo

Vo. Bo.

Jose Luis Rodriguez Hernandez
Ing. Jose Luis Rodriguez Hernandez

NÚMEROS GENERADORES

CONTRATISTA:	DISEÑOS Y CONSTRUCCIONES CIVILES S.A. DE C.V.		DIRECCION:			AVE. ZARCO N° 2427, COL. ZARCO				ESTIMACIÓN							
OBRA:	REMODELACION Y REHABILITACION DEL AREA DE "ATENCIÓN Y QUEJAS" Y AREA DE CALDERA Y BODEGA, DE LAS OFICINAS CENTRALES Y SUS ACCESORIOS					ESTADO:		CHIHUAHUA		MUNICIPIO:		CHIHUAHUA					
	CONTRATO: N/A					PARTIDA:		SUBPARTIDA:		HOJA: 1		DEL: 28/02/2020					
										DE: 3		AL: 11/03/2020					
CLAVE	CONCRETO					LOCALIZACION		LARGO		ANCHO		ALTO		UNIDAD		TOTAL	
1,28	DALA DE DESPLANTE DE CONCRETO DE 15X15 cms. ARMADOS CON 4 VRS DE #3 Y ESTRIBOS DE 1/4" @15 cms. CONCRETO f _c =210 kg/cm ² CERRAMIENTO EN DESPLANTE DE MUIROS DE BLOCK					EJE		EJE		ACCESO		6,00		ML		6,00	

TOTAL	ML	6,00
--------------	-----------	-------------

Vo.Bo

Autorizo

Elaboró

Ing. Jose Luis Rodriguez Hernandez
 Diseños y Construcciones Civiles S.A de C.V. DICSA

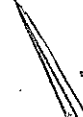

Arq. Carlos Olivas Salcedo
 Supervisor de Obra

Arq. Carlos Vargas Ortega
 Residente de Obra

FOTOGRAFÍA

CONTRATISTA:	DISEÑOS Y CONSTRUCCIONES CIVILES S.A. DE C.V.		DIRECCION:	AVE. ZARCO N° 2427, COL. ZARCO		ESTIMACION	1		
OBRA:	REMODELACION Y REHABILITACION DEL AREA DE ATENCION Y QUEJAS Y AREA DE CALDERA Y BODEGA, DE LAS OFICINAS CENTRALES Y SUS ACCESORIOS		ESTADO:	CHIHUAHUA	MUNICIPIO:	CHIHUAHUA	DEL:	26/02/2020	
	CONTRATO:	N/A	CONSTRUCCION EXTERIOR	SUBPARTIDA:	ALBALILLERI AS	HOJA:	2	AL:	11/03/2020
						DE:	3	FECHA:	11/03/2020

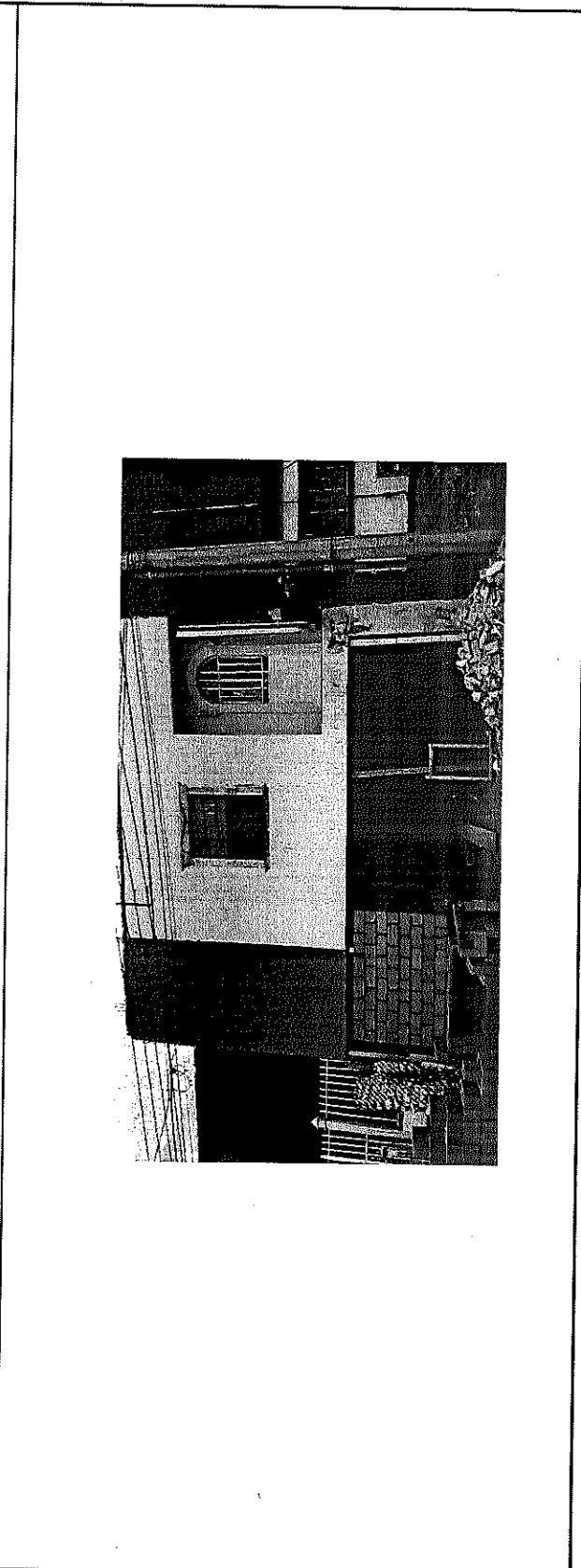
CLAVE 1,28 **CONCEPTO** DALA DE DESPLANTE DE CONCRETO DE 15X15 cms. ARMADOS CON 4 VRS DE #3 Y ESTRIBOS DE 1/4" @15 cms. CONCRETO f'c=210 kg/cm2 CERRAMIENTO EN DESPLANTE DE MUROS DE BLOCK



Elaboró

Carlos Vargas Ortega
 Arq. Carlos Vargas Ortega
 Residente de Obra

Autorizo

Carlos Olivas Salcedo
 Arq. Carlos Olivas Salcedo
 Supervisor de Obra

Vo. Bo.

Jose Luis Rodríguez Hernández

Ing. Jose Luis Rodríguez Hernández
 Diseños y Construcciones Civiles S.A de C.V. DICSA

CROQUIS

CONTRATISTA:	DISEÑOS Y CONSTRUCCIONES CIVILES S.A. DE C.V.			DIRECCION:	AVE. ZARCO N° 2427, COL. ZARCO			ESTIMACION	1
OBRA:	REMODELACION Y REHABILITACION DEL AREA DE ATENCION Y QUEJAS Y AREA DE CALDERA Y BODEGA, DE LAS OFICINAS CENTRALES Y SUS ACCESORIOS			CIUDAD:	CHIHUAHUA	MUNICIPIO:	CHIHUAHUA	DEL:	26/02/2020
	CONTRATO:							AL:	11/03/2020
	PARTIDA:			CONSTRUCCION EXTERIOR	SUBPARTIDA:	ALBANELERIAS		FECHA:	11/03/2020
	N/A								

CONCEPTO

1,28 DALA DE DESPLANTE DE CONCRETO DE 15X15 cms. ARMADOS CON 4 VRS DE #3 Y ESTRIBOS DE 1/4" @15 cms. CONCRETO f'c=210 kg/cm2 CERRAMIENTO EN DESPLANTE DE MUROS DE BLOCK

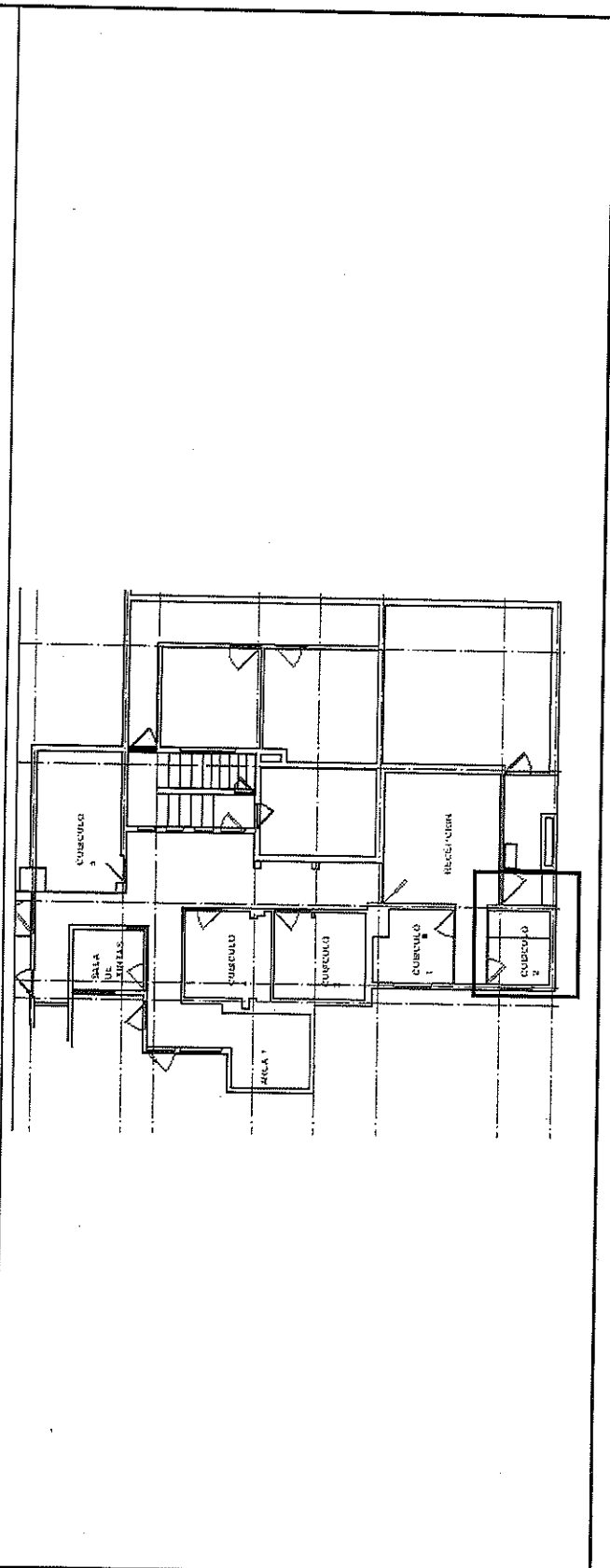

Elaboró

Carlos Vargas Ortega
Arq. Carlos Vargas Ortega

Autofizo

Jose Luis Rodriguez Hernandez
Ing. Jose Luis Rodriguez Hernandez

Vo. Bo.

NÚMEROS GENERADORES

CONTRATISTA:	DISEÑOS Y CONSTRUCCIONES CIVILES S.A. DE C.V.		DIRECCION:	AVE. ZARCO N° 2427, COL. ZARCO		ESTIMACION				
OBRA:	REMODELACION Y REHABILITACION DEL AREA DE "ATENCION Y QUEJAS" Y AREA DE CALDERA Y BODEGA, DE LAS OFICINAS CENTRALES Y SUS ACCESORIOS		ESTADO:	CHIHUAHUA	MUNICIPIO:	CHIHUAHUA	1			
CONTRATO:	N/A		PARTIDA:	CONSTRUCCION EXTERIOR	SUBPARTIDA:	HOJA: 1 DE: 3	DEL: 28/02/2020 AL: 11/03/2020 FECHA: 11/03/2020			
CLAVE	CONCEPTO	LOCALIZACION			LARGO	ANCHO	ALTO	M2	UNIDAD	TOTAL
		EJE	EJE	TRAMO						
MURO DE 6	MURO DE BLOCK DE 6" CON VAR. NO. 3 @ 80 CM CON CONCRETO DE 150 KG/CM2			ACCESO	6,00		2,65	15,90	M2	15,90
TOTAL									M2	15,90

Vo.Bo

Autorizo

Elaboró

Carlos Vargas Ortega
 Arq. Carlos Vargas Ortega
 Residente de Obra

Carlos Olivas Salcedo
 Arq. Carlos Olivas Salcedo
 Supervisor de Obra

Jose Luis Rodriguez Hernandez
 Ing. Jose Luis Rodríguez Hernández
 Diseños y Construcciones Civiles S.A de C.V. DICSA

FOTOGRAFÍA

CONTRATISTA:	DISEÑOS Y CONSTRUCCIONES CIVILES S.A. DE C.V.	DIRECCION:	AVE. ZARCO N° 2427, COL. ZARCO		ESTIMACION
OBRA:	REMODELACION Y REHABILITACION DEL AREA DE "ATENCION Y QUEJAS" Y AREA DE CALDERA Y BODEGA, DE LAS OFICINAS CENTRALES Y SUS ACCESORIOS	ESTADO:	CHIHUAHUA	MUNICIPIO:	CHIHUAHUA
	CONTRATO:	CONSTRUCCION EXTERIOR	SUBPARTIDA:	ALBAÑILERIAS	DEL: 26/02/2020
	M/A	PARTIDA:			AL: 11/03/2020
					FECHA: 11/03/2020
CLAVE	CONCEPTO				

MURO DE 6 MURO DE BLOCK DE 6" CON VAR. NO. 3@ 80 CM CON CONCRETO DE 150 KG/CM2

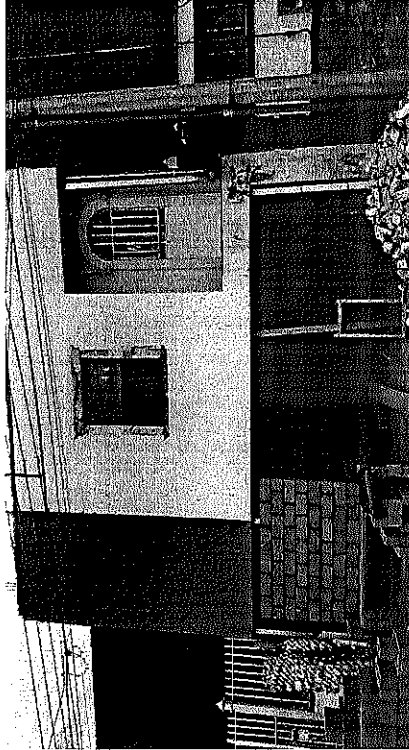

Elaboró

Carlos Vargas Ortega
Arq. Carlos Vargas Ortega
 Residente de Obra

Autorizo

Carlos Olivas Salcedo
Arq. Carlos Olivas Salcedo
 Supervisor de Obra

Vb. Bb.

Jose Luis Rodriguez Hernandez

Ing. Jose Luis Rodríguez Hernández
 Diseños y Construcciones Civiles S.A de C.V. DICSA

CROQUIS

CONTRATISTA:	DISEÑOS Y CONSTRUCCIONES CIVILES S.A. DE C.V.	DIRECCION:	AVE. ZARCO N° 2427, COL. ZARCO		ESTIMACION
OBRA:	REMODELACION Y REHABILITACION DEL AREA DE "ATENCION Y QUEJAS" Y AREA DE CALDERA Y BODEGA, DE LAS OFICINAS CENTRALES Y SUS ACCESORIOS	CIUDAD:	CHIHUAHUA	MUNICIPIO:	CHIHUAHUA
CONTRATO:		CONSTRUCCION EXTERIOR		HOJA:	3
PARTIDA:		SUBPARTIDA:		AL:	11/03/2020
N/A		DE:		FECHA:	11/03/2020

CLAVE	CONCEPTO
-------	----------

MURO DE 6 MURO DE BLOCK DE 6" CON VAR. NO. 3 @ 80 CM CON CONCRETO DE 150 KG/CM2

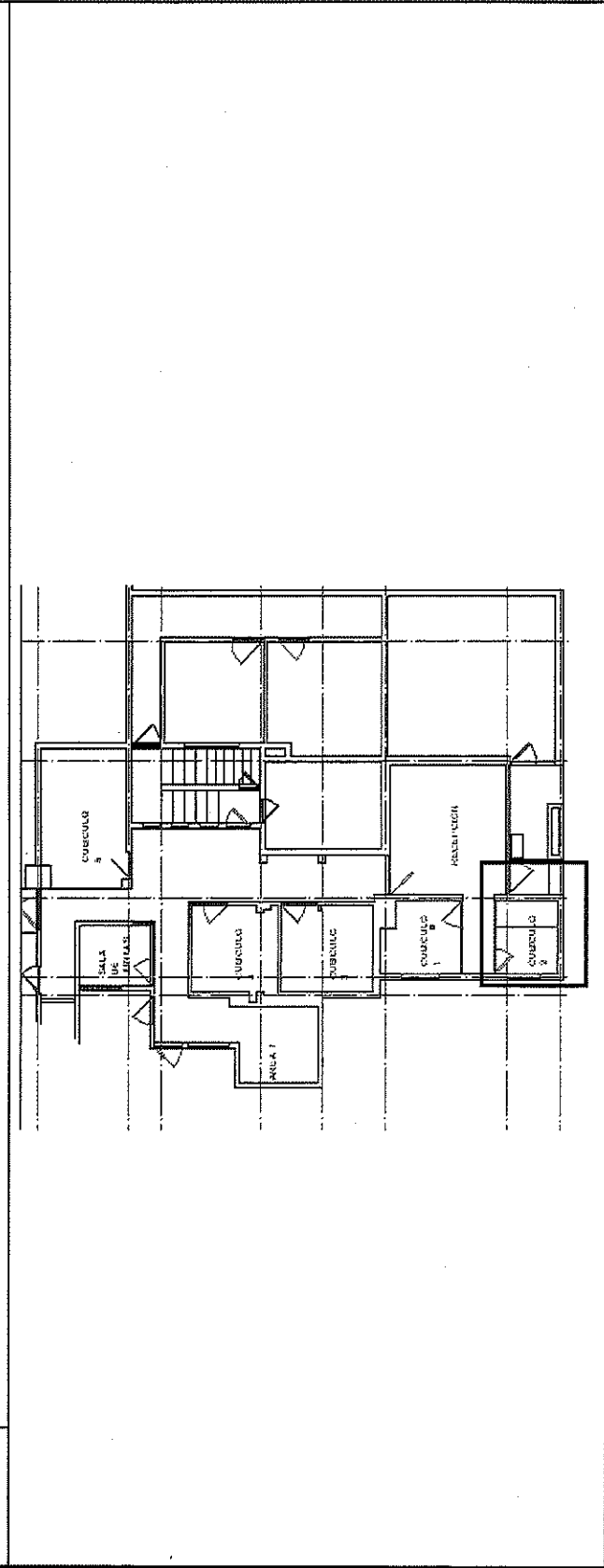

Elaboró

Carlos Vargas
Arq. Carlos Vargas Ortega

Autorizó

Jose Luis Rodriguez Hernandez
Ing. Jose Luis Rodriguez Hernandez

Vo. Bo.

CROQUIS

CONTRATISTA:	DISEÑOS Y CONSTRUCCIONES CIVILES S.A. DE C.V.	DIRECCION:	AVE. ZARCO N° 2427, COL. ZARCO		ESTIMACION
OBRA:	REMODELACION Y REHABILITACION DEL AREA DE "ATENCIÓN Y QUEJAS" Y AREA DE CALDERA Y BODEGA, DE LAS OFICINAS CENTRALES Y SUS ACCESORIOS	CIUDAD:	CHIHUAHUA	MUNICIPIO:	CHIHUAHUA
CONTRATO:	N/A	CONSTRUCCION EXTERIOR	SUBPARTIDA:	ALBALERIAS	DEL: 26/02/2020
		PARTIDA:			AL: 11/03/2020
				DE: 2	FECHA: 11/03/2020

CLAVE	CONCEPTO
-------	----------

1,23 RELLENO CON MATERIAL DE BANCO COMPACTADO AL 90% PROCTOR

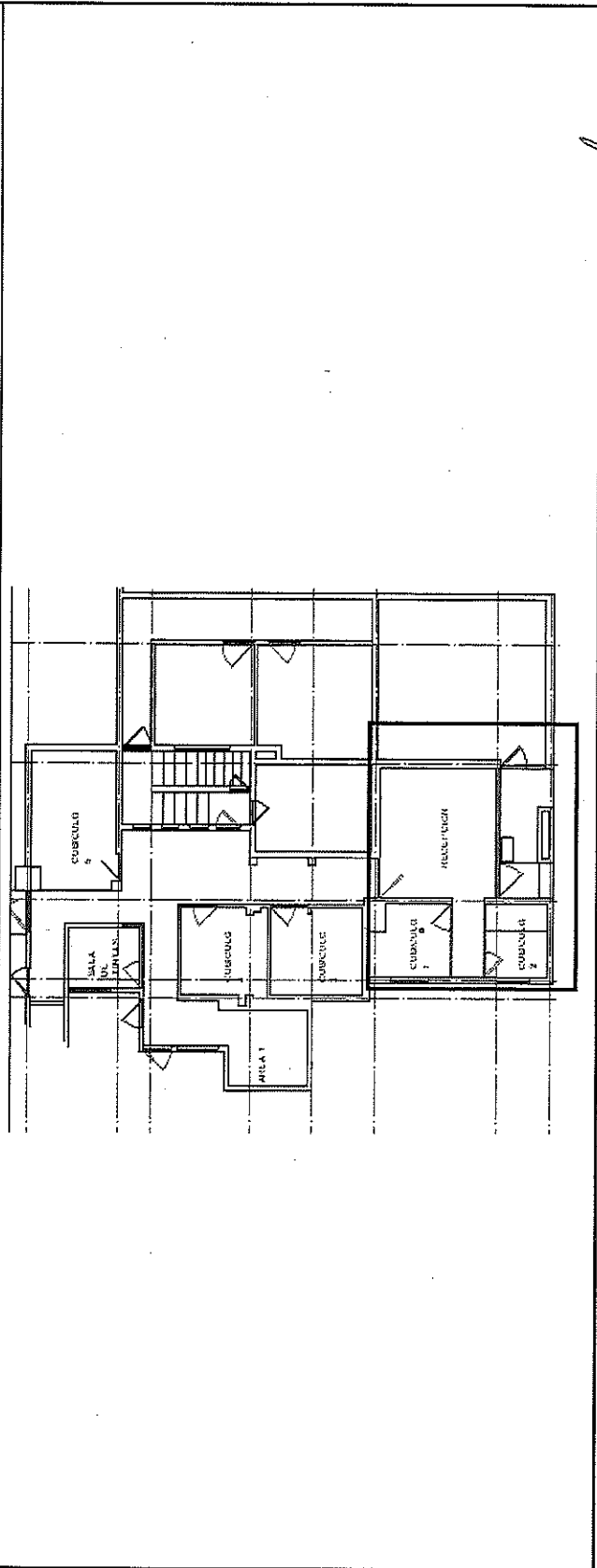

Elaboró

Carlos Vargas
Arg. Carlos Vargas Ortega

Autorizo

Carlos Olivas Salcedo
Arg. Carlos Olivas Salcedo

Vo. Bo.

Ing. Jose Luis Rodriguez Hernandez

Ing. Jose Luis Rodriguez Hernandez

NÚMEROS GENERADORES

CONTRATISTA:	DISEÑOS Y CONSTRUCCIONES CIVILES S.A. DE C.V.					DIRECCION:			AVE. ZARCO N° 2427, COL. ZARCO			ESTIMACION		
OBRA:	REMEDIACION Y REHABILITACION DEL AREA DE "ATENCIÓN Y QUEJAS" Y AREA DE CALDERA Y BODEGA, DE LAS OFICINAS CENTRALES Y SUS ACCESORIOS					ESTADO:			CHIHUAHUA			1		
	CONTRATO:					CONSTRUCCION EXTERIOR			CHIHUAHUA			DEL: 26/02/2020		
	N/A					EXTERIOR			MUNICIPIO:			AL: 05/03/2020		
	PARTIDA:					EXTERIOR			ALBAÑILERIAS			FECHA: 05/03/2020		
	CONCEPTO					TRÁND			HOJA: 1					
	CONCEPTO					TRÁND			DE: 2					

CLAVE	CONCEPTO	LOCALIZACION				LARGO	ANCHO	ALTO	M ²	UNIDAD	TOTAL
		EJE	EJE	TRÁND	TRÁND						
061018	Firme de 10 cm, de espesor, de concreto armado con malla electrosoldada 6x6/10-10, incluye materiales, acerros, preparacion de la superficie, nivelacion, cimbrado colado, Mano de obra, equipo y herramienta.			ACCESO				42.00		M ²	42.00

TOTAL		M²	42.00
--------------	--	----------------------	--------------

Elaboró _____ Autorizo _____

Carlos Vargas Oribia
 Residente de Obra

Arq. Carlos-Olivas Salcedo
 Supervisor de Obra

Ing. Jose Luis Rodríguez Hernández
 Diseños y Construcciones Civiles S.A. de C.V. DICSA

CROQUIS

CONTRATISTA:	DISEÑOS Y CONSTRUCCIONES CIVILES S.A. DE C.V.	DIRECCION:	AVE. ZARCO N° 2427, COL. ZARCO	ESTIMACION	1
OBRA:	REMODELACION Y REHABILITACION DEL AREA DE "ATENCION Y QUEJAS" Y AREA DE CALDERA Y BODEGA, DE LAS OFICINAS CENTRALES Y SUS ACCESORIOS	CIUDAD:	CHIHUAHUA	MUNICIPIO:	CHIHUAHUA
CONTRATO:	N/A	PARTIDA:		HOJA:	2
		CONSTRUCCION EXTERIOR	SUBPARTIDA:	ALBANILERIAS	FECHA:
				DE:	05/03/2020
					05/03/2020

CLAVE	CONCEPTO
-------	----------

061018 Firme de 10 cm, de espesor, de concreto f'c= 200 kg/cm2 acabado lana metalica, armado con malla electrosoldada 6x6/10-10, incluyte materiales, acerros, preparacion de la superficie, nivelacion, cimbrado colado, Mano de obra, equipo y herramienta.

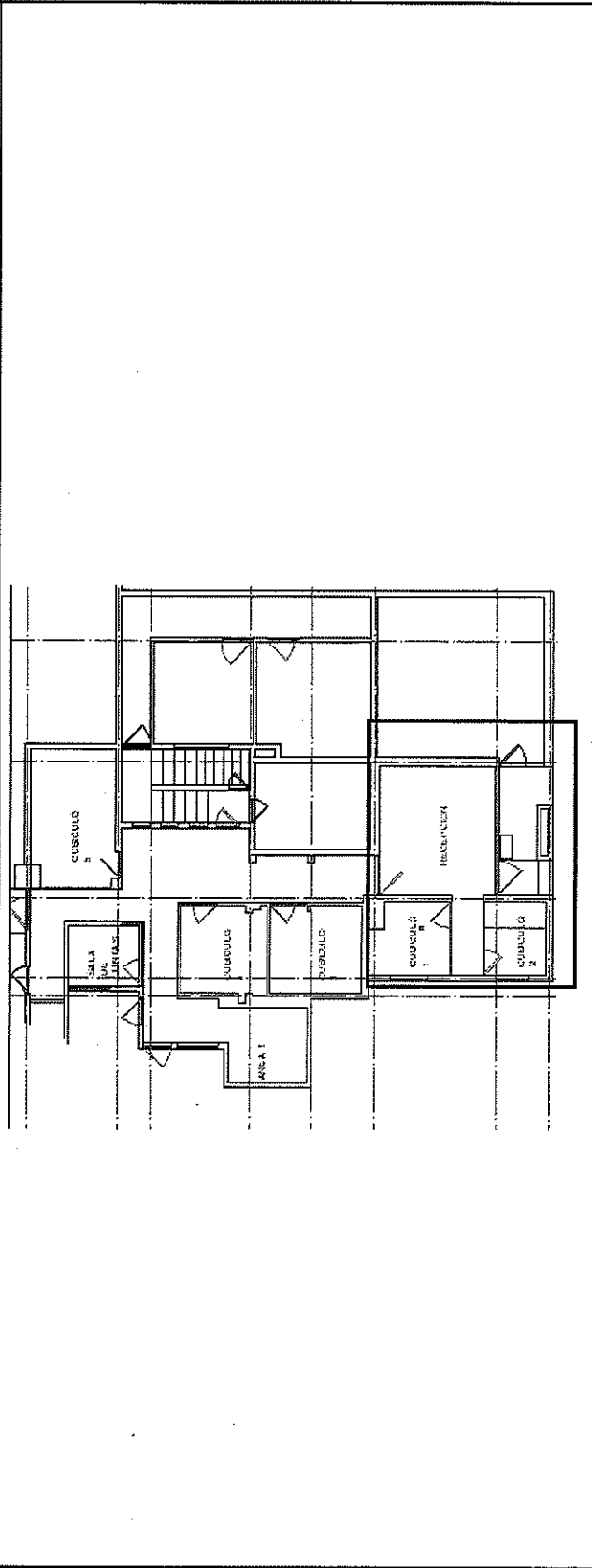

Elaboró

Carlos Vargas
Arq. Carlos Vargas Ortega

Autorizó

Jose Luis Rodriguez Hernandez
Ing. Jose Luis Rodríguez Hernández

Vo. Bo.

NÚMEROS GENERADORES

CONTRATISTA:		DISEÑOS Y CONSTRUCCIONES CIVILES S.A. DE C.V.				DIRECCION:			AVE. ZARCO N° 2427, COL. ZARCO			ESTIMACION		
OBRA:	REMODELACION Y REHABILITACION DEL AREA DE "ATENCIÓN Y QUEJAS" Y AREA DE CALDERA Y BODEGA, DE LAS OFICINAS CENTRALES Y SUS ACCESORIOS		ESTADO:			CHIHUAHUA			MUNICIPIO:			CHIHUAHUA		
	CONTRATO:	N/A	PARTIDA:	CONSTRUCCION EXTERIOR	SUBPARTIDA:	ALBALERIAS	HOJA: 1	DE: 2	DEL:	26/02/2020	AL:	11/03/2020	FECHA:	11/03/2020
CLAVE	CONCEPTO	LOCALIZACION			LARGO	ANCHO	ALTO	LOTE	UNIDAD	TOTAL				
		E/E	E/E	TRAMO										
TEMP-25	MODIFICACION DE BAJADA PLUVIAL			ACCESO				1,00	LOTE	1,00				
TOTAL									LOTE	1,00				

Elaboró

Carlos Vargas O.
Arq. Carlos Vargas Ortega
Residente de Obra

Autorizó

Jose Luis Rodriguez H.
Ing. Jose Luis Rodríguez Hernández
Diseños y Construcciones Civiles S.A de C.V. DICSA

Vo.Ba

CROQUIS

CONTRATISTA:	DISEÑOS Y CONSTRUCCIONES CIVILES S.A. DE C.V.	DIRECCION:	AVE. ZARCO N° 2427, COL. ZARCO		ESTIMACION
OBRA:	REMODELACION Y REHABILITACION DEL AREA DE "ATENCION Y QUEJAS" Y AREA DE CALDERA Y BODEGA, DE LAS OFICINAS CENTRALES Y SUS ACCESORIOS	CIUDAD:	CHIHUAHUA	MUNICIPIO:	CHIHUAHUA
	CONTRATO:	PARTIDA:	SUBPARTIDA:	ALBANILERIAS	DE: 2
	N/A			HOJA: 2	DE: 2
		CONSTRUCCION EXTERIOR			FECHA: 11/03/2020

CLAVE	CONCEPTO
-------	----------

TEMP*25	MODIFICACION DE BAJADA PLUVIAL
---------	--------------------------------

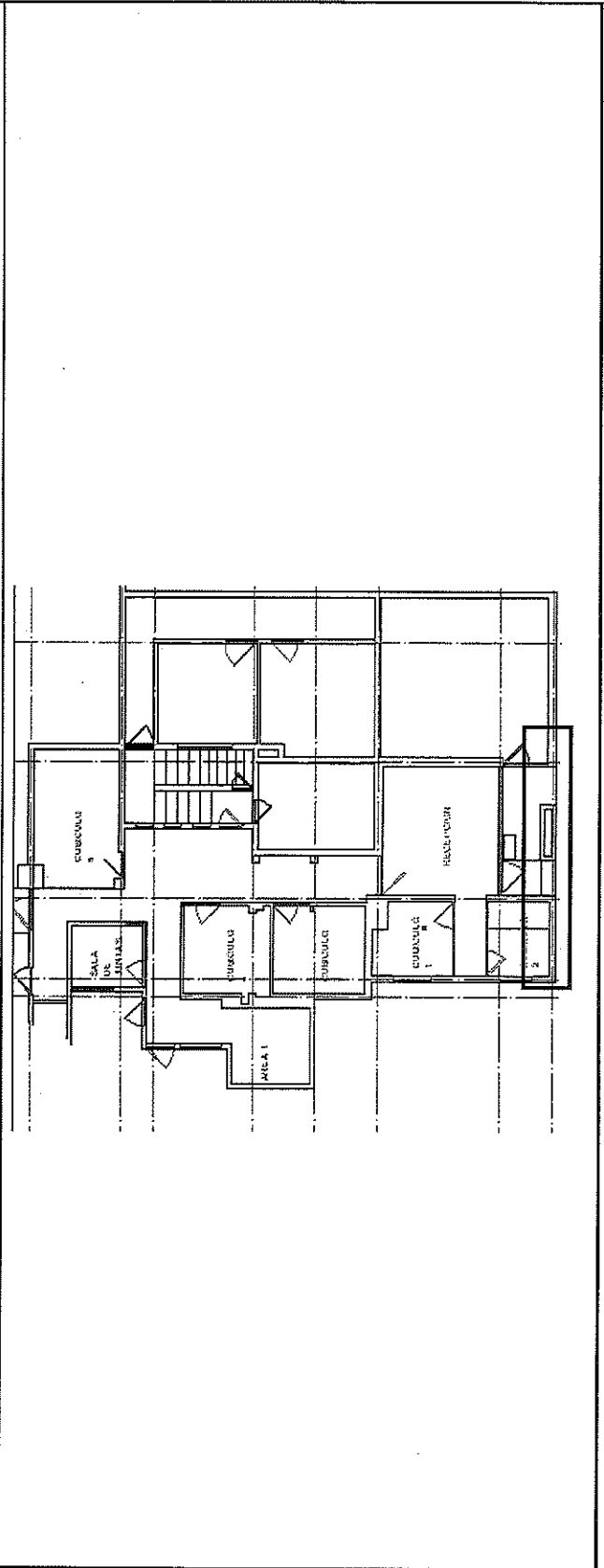

Elaboró

Autorizó

Vb. Bo.

Carlos Vargas Ortega
Arq. Carlos Vargas Ortega

Jose Luis Rodriguez Hernandez
Arq. Jose Luis Rodriguez Hernandez

FOTOGRAFÍA

CONTRATISTA:	DISEÑOS Y CONSTRUCCIONES CIVILES S.A. DE C.V.		DIRECCION:	AVE. ZARCO N° 2427, COL. ZARCO		ESTIMACION
OBRA:	REMODELACION Y REHABILITACION DEL AREA DE "ATENCION Y QUEJAS" Y AREA DE CALDERA Y BODEGA, DE LAS OFICINAS CENTRALES Y SUS ACCESORIOS		ESTADO:	CHIHUAHUA	MUNICIPIO:	1
	CONTRATO:	PARTIDA:	CONSTRUCCION EXTERIOR	SUBPARTIDA:	ALBANILERIAS	DEL: 26/02/2020
	N/A			HOJA: 2	AL:	11/03/2020
				DE: 3	FECHA:	11/03/2020

CONCEPTO

REG 1 REGISTRO SANITARIO EN RAMPA DE ACCESO

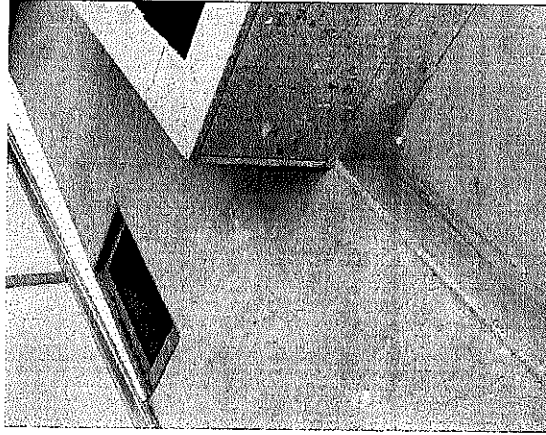

Elaboró

Carlos Vargas O.
Arq. Carlos Vargas Orlaga
Residente de Obra

Autorizo

Vo. Bo.

Jose Luis Rodriguez Hernandez
Ing. Jose Luis Rodriguez Hernandez
Supervisor de Obra

Diseños y Construcciones Civiles S.A. de C.V. DICSA

CROQUIS

CONTRATISTA:	DISEÑOS Y CONSTRUCCIONES CIVILES S.A. DE C.V.		DIRECCION:	AVE. ZARCO N° 2427 COL. ZARCO		ESTIMACION	1	
OBRA:	REMODELACION Y REHABILITACION DEL AREA DE "ATENCION Y QUEJAS" Y AREA DE CALDERA Y BODEGA, DE LAS OFICINAS CENTRALES Y SUS ACCESORIOS		CIUDAD:	CHIHUAHUA	MUNICIPIO:	CHIHUAHUA	DEL:	26/02/2020
	CONTRATO:	N/A	PARTIDA:	CONSTRUCCION EXTERIOR	SUBPARTIDA:	ALBANELERIAS	AL:	11/03/2020
							FECHA:	11/03/2020
							DE:	2

CLAVE	CONCEPTO
-------	----------

REG 1	REGISTRO SANITARIO EN RAMPA DE ACCESO
-------	---------------------------------------

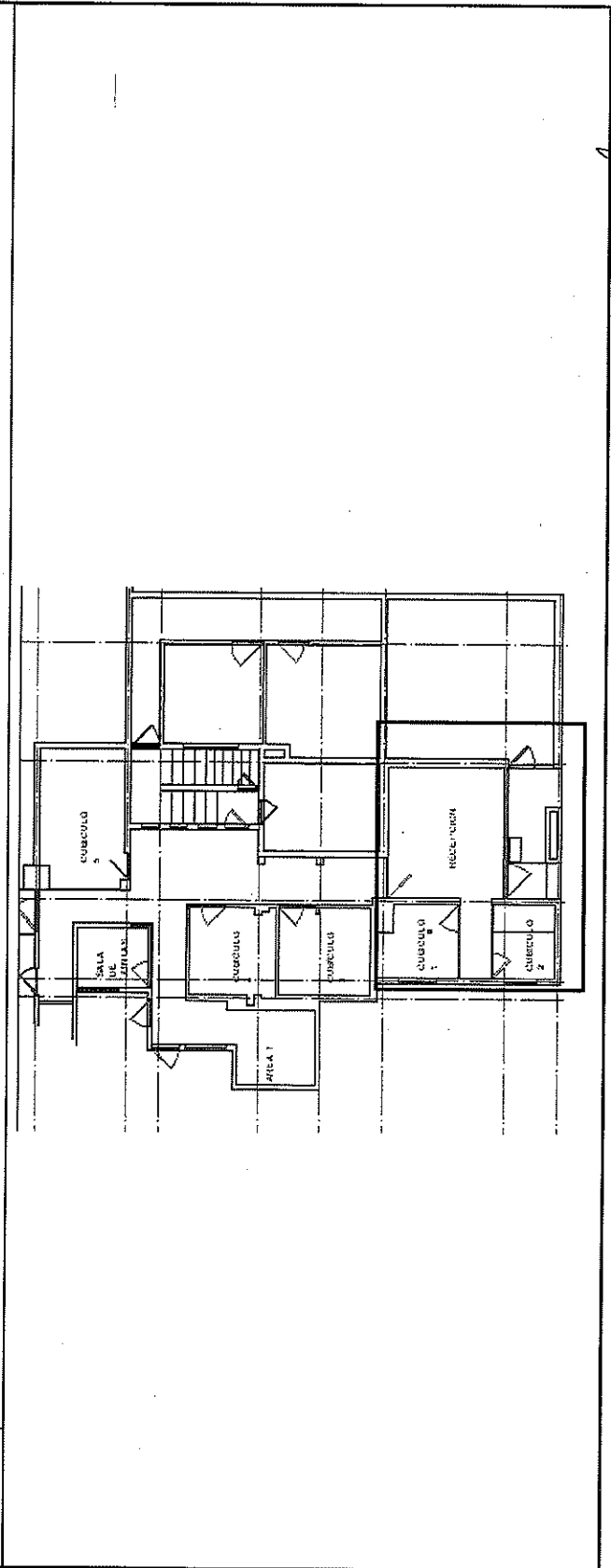

Elaboró

Carlos Vargas O.
Arq. Carlos Vargas Ortega

Autorizó

Ing. Jose Luis Rodriguez Hernandez
Ing. Jose Luis Rodriguez Hernandez

Vo. Bo.

FOTOGRAFÍA

CONTRATISTA:	DISEÑOS Y CONSTRUCCIONES CIVILES S.A. DE C.V.	DIRECCION:	AVE. ZARCO N° 2427, COL. ZARCO		ESTIMACION
OBRA:	REMODELACION Y REHABILITACION DEL AREA DE "ATENCION Y QUEJAS" Y AREA DE CALDERA Y BODEGA, DE LAS OFICINAS CENTRALES Y SUS ACCESORIOS	ESTADO:	CHIHUAHUA	MUNICIPIO:	1
	CONTRATO:	CONSTRUCCION EXTERIOR	HOJA: 2	ALBANILERIAS	DEL: 26/02/2020
	N/A	PARTIDA:	DE: 3		AL: 11/03/2020
					FECHA: 11/03/2020
CLAVE	CONCEPTO				

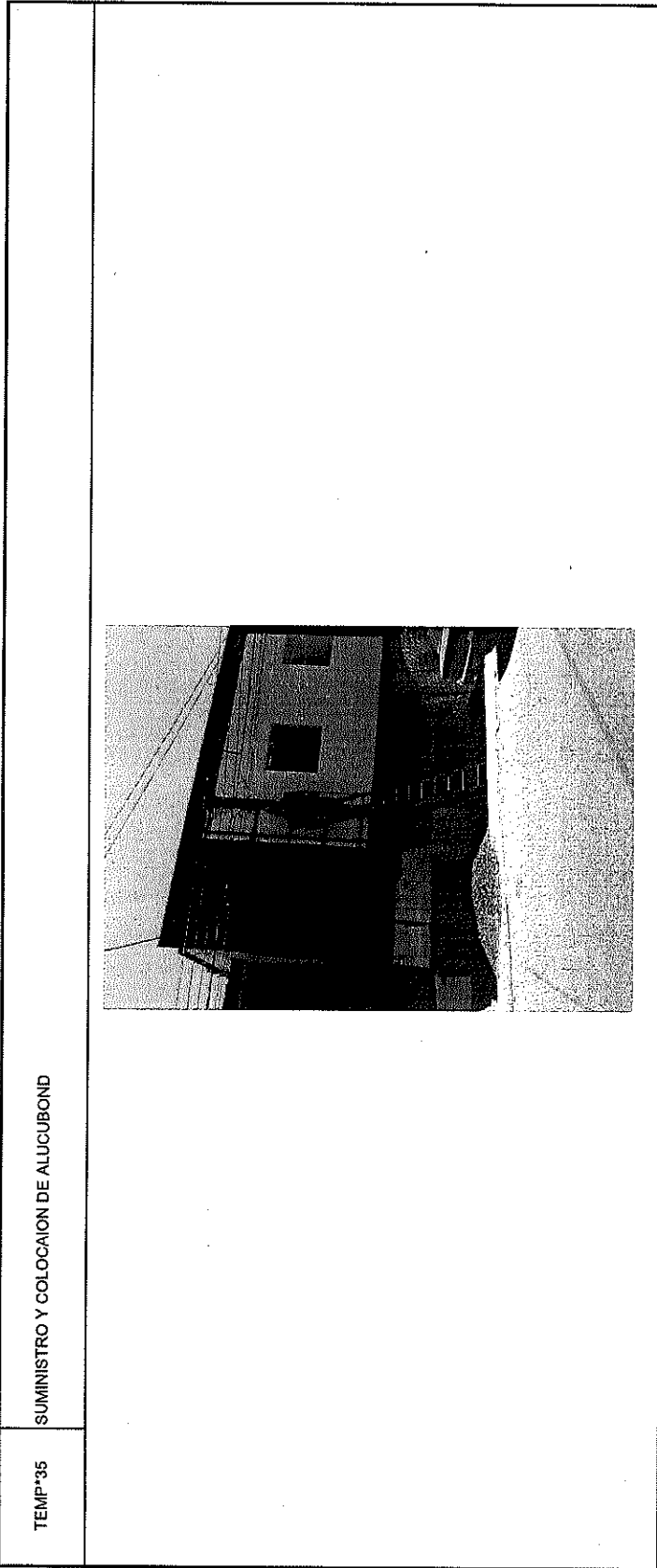

Elaboró
Vo. Bo.

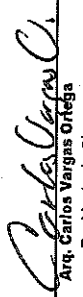

Arq. Carlos Vargas Ortega
Residente de Obra

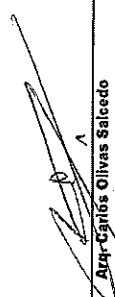

Arq. Carlos Olivas Salcedo
Supervisor de Obra



Ing. Jose Luis Rodriguez Hernández
Diseños y Construcciones Civiles S.A de C.V. DICSA

CROQUIS

CONTRATISTA:	DISEÑOS Y CONSTRUCCIONES CIVILES S.A. DE C.V.	DIRECCION:	AVE. ZARCO N° 2427, COL. ZARCO	ESTIMACION
OBRA:	REMODELACION Y REHABILITACION DEL AREA DE "ATENCION Y QUEJAS" Y AREA DE CALDERA Y BODEGA, DE LAS OFICINAS CENTRALES Y SUS ACCESORIOS	CIUDAD:	CHIHUAHUA	1
	CONTRATO:	CONSTRUCCION EXTERIOR	MUNICIPIO:	DEL: 26/02/2020
	N/A	PARTIDA:	ALBAÑILERIAS	AL: 11/03/2020
			HOJA: 3	FECHA: 11/03/2020
			DE: 3	

CLAVE	CONCEPTO
TEMP*35	SUMINISTRO Y COLOCACION DE ALUCUBOND

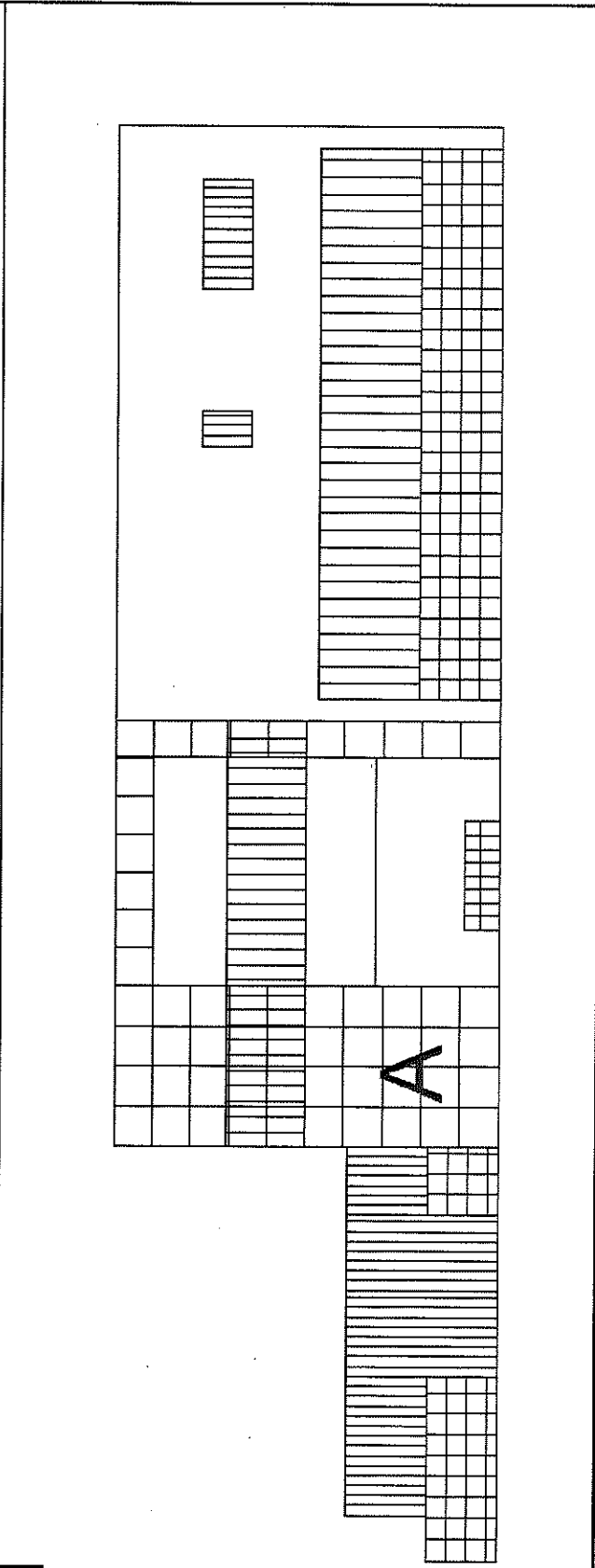

Elaboró

Carlos Vargas Ortega
Arq. Carlos Vargas Ortega

Autorizó

Carlos Olivas Saicado
Arq. Carlos Olivas Saicado

Vo. Bo.

Jose Luis Rodriguez Hernandez
Ing. Jose Luis Rodriguez Hernandez



COMISIÓN ESTATAL DE LOS DERECHOS HUMANOS

AVE. ZARCO No. 2427 COL. ZARCO, CHIHUAHUA, CHIH. C.P. 31020

TEL Y FAX 201-2990 AL 95 CON 6 LINEAS

LADA SIN COSTO 01-800-201-1758

E-mail: cedh@prodigy.net.mx

www.cedhchihuahua.org.mx www.dhnet.org.mx

Chihuahua, Chih., a 14 de febrero del 2020

OFICIO: CEDH:17c.12.043/2020

LIC. JAIR JESUS ARAIZA GALARZA
SECRETARIO TECNICO EJECUTIVO.
P R E S E N T E.-

Por medio del presente le informo que se autoriza Suficiencia Presupuestal por el importe de \$1'900,506.67, que será cubierta con la siguiente partida, la cual a la fecha cuenta con un saldo de:

CONCEPTO			
Remodelación oficinas C.E.D.H. en Chihuahua.			
FUENTE DE FINANCIAMIENTO	CAPITULO	PARTIDA	IMPORTE
Recursos propios	6000	6223 – Reconstrucción y Remodelación por contrato (Chih)	2'200,000.00

Esta suficiencia presupuestal, valida que se cuenta con presupuesto disponible para pago en el ejercicio fiscal 2020; sin embargo, para llevar a cabo la adquisición del bien, servicio o arrendamiento, es necesario cumplir lo dispuesto en la Ley de Presupuesto de Egresos, Contabilidad Gubernamental y Gasto Público del Estado de Chihuahua y la Ley de Adquisiciones, Arrendamientos y Contratación de Servicios del Estado de Chihuahua.

ATENTAMENTE

C.P. RAFAEL VALENZUELA LICÓN
DIRECCIÓN DE SERVICIOS ADMINISTRATIVOS

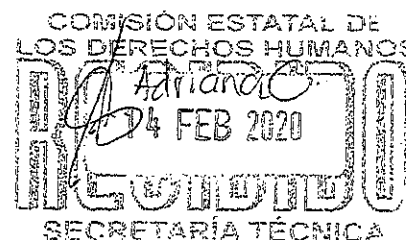



COMISIÓN ESTATAL DE LOS DERECHOS HUMANOS

AVE. ZARCO No. 2427 COL. ZARCO, CHIHUAHUA, CHIH. C.P. 31020

TEL. Y FAX 201-2990 AL 95 CON 6 LÍNEAS

LADA SIN COSTO 01-800-201-1758

E-mail: Cedhch@prodigy.net.mx

www.cedhchihuahua.org.mx

www.dhnet.org.mx

Chihuahua, Chih., A 31 de Enero del 2020.

C.P. RAFAEL VALENZUELA LICON
DIRECTOR DE SERVICIOS ADMINISTRATIVOS.
P R E S E N T E.-

Por medio del presente me permito solicitar a usted, se autorice la suficiencia presupuestal a las requisiciones que a continuación se describen, esto, con el propósito de atender la petición del área correspondiente:

Importe	Concepto	Área solicitante
\$ 1'900,506.67 (Un millón novecientos mil quinientos seis pesos 67/100 M.N.)	Trabajos de remodelación de instalaciones que ocupa el Departamento de Orientación y Quejas, Área de Calderas y Bodega en Oficinas Centrales, planta baja.	CEDH – Chihuahua.

Sin otro particular de momento, quedo de usted.

ATENTAMENTE.-

Lic. Jesús Jair Araiza Galarza.

Secretario Técnico Ejecutivo.

Comisión Estatal de los Derechos Humanos – Chihuahua.