



Usr: DianaTrevizo
Rep: rptPoliza

COMISIÓN ESTATAL DE LOS DERECHOS HUMANOS ESTADO DE CHIHUAHUA

Póliza: C00178 Del 14/02/2020

Fecha y hora de Impresión | 17/feb./2020 01:45 p. m.
Página | 1

Concepto: RBO. ENERGIA ELECTRICA OFICINA NVO CASAS GRANDES 05DIC19-05FEB20. GP Directo 174 CFE SUMINISTRADOR DE SERVICIOS BASICOS, Pago: 78

Beneficiario: CFE SUMINISTRADOR DE SERVICIOS BASICOS

Folio / Cheque : SPEI

No	Cuenta	Descripción de la cuenta	Cargo	Abono	Concepto del movimiento
0001	8240-110120-C0101-50-3111-1	Energía eléctrica G. Corriente	\$1,229.00		GC
0002	8240-110120-C0101-50-3111-1	Energía eléctrica G. Corriente	\$100.00		GC
0003	8220-110120-C0101-50-3111-1	Energía eléctrica G. Corriente		\$1,229.00	GC
0004	8220-110120-C0101-50-3111-1	Energía eléctrica G. Corriente		\$100.00	GC
0005	8250-110120-C0101-50-3111-1	Energía eléctrica G. Corriente	\$1,229.00		GD Folio: 174, Factura: 60626408
0006	8250-110120-C0101-50-3111-1	Energía eléctrica G. Corriente	\$100.00		GD Folio: 174, Factura: 60626408
0007	8240-110120-C0101-50-3111-1	Energía eléctrica G. Corriente		\$1,229.00	GD Folio: 174, Factura: 60626408
0008	8240-110120-C0101-50-3111-1	Energía eléctrica G. Corriente		\$100.00	GD Folio: 174, Factura: 60626408
0009	5131-3111	Energía eléctrica	\$1,329.00		GD Folio: 174, Factura: 60626408
0010	2112-1-000036	CFE SUMINISTRADOR DE		\$1,329.00	GD Folio: 174, Factura: 60626408
0011	8260-110120-C0101-50-3111-1	Energía eléctrica G. Corriente	\$1,229.00		GE
0012	8260-110120-C0101-50-3111-1	Energía eléctrica G. Corriente	\$100.00		GE
0013	8250-110120-C0101-50-3111-1	Energía eléctrica G. Corriente		\$1,229.00	GE
0014	8250-110120-C0101-50-3111-1	Energía eléctrica G. Corriente		\$100.00	GE
	8270-110120-C0101-50-3111-1	Energía eléctrica G. Corriente	\$1,229.00		GP Directo 174 CFE SUMINISTRADOR DE SERVICIOS BASICOS, Pago: 78
0016	8270-110120-C0101-50-3111-1	Energía eléctrica G. Corriente	\$100.00		GP Directo 174 CFE SUMINISTRADOR DE SERVICIOS BASICOS, Pago: 78
0017	8260-110120-C0101-50-3111-1	Energía eléctrica G. Corriente		\$1,229.00	GP Directo 174 CFE SUMINISTRADOR DE SERVICIOS BASICOS, Pago: 78
0018	8260-110120-C0101-50-3111-1	Energía eléctrica G. Corriente		\$100.00	GP Directo 174 CFE SUMINISTRADOR DE SERVICIOS BASICOS, Pago: 78
0019	2112-1-000036	CFE SUMINISTRADOR DE	\$1,329.00		GP Directo 174 CFE SUMINISTRADOR DE SERVICIOS BASICOS, Pago: 78
0020	1112-01-0001	BANAMEX 3513213 PPAL.		\$1,329.00	GP Directo 174 CFE SUMINISTRADOR DE SERVICIOS BASICOS, Pago: 78
Sumas iguales =>			7,974.00	7,974.00	

Servicios

Cliente	73562443
Razón Social	COMISION ESTATAL DE LOS DERECHOS HUM

Por Aplicar = Su operación ha sido aplicada o bien esta por aplicarse de acuerdo a la fecha y hora programada en su captura.

Capturista

Usuario

Autorizadores

Usuario 07

PERLA I,RIVERA/O

Usuario 08

NESTOR,ARMENDARIZ/LOYA

Cuentas

Cuenta retiro

934/3513213

Línea de captura

016061901001332002210000013296

Datos de la transferencia

Importe MXN	1,329.00
Número de Autorización	353501
Autorización remota	La autorización remota debe realizarse antes de la fecha y hora programada.
Fecha programada	14/02/2020
Hora programada	16:45 hrs



COMISION ESTATAL DE LOS DERECHOS HUMANOS
OFICINA REGIONAL EN NUEVO CASAS GRANDES, CHIH.
CALLE ALVARO OBREGÓN Y JUAN MATA ORTIZ NUM. 206 LOCAL 1 Y 2
COL. CENTRO, NUEVO CASAS GRANDES, CHIH.
TEL.- 636 69 4 89 28

“2020, Por un nuevo Federalismo Fiscal, Justo y Equitativo”

COMISION ESTATAL DE “2020, Año de la Sanidad Vegetal”
LOS DERECHOS HUMANOS

RECIBIDO
12:00p
14 FEB. 2020
Conny

OFICIO Oficio CEDH:4.10s.021/2020
OFICIO SOLICITUD DE PAGO DEL SERVICIO DE LUZ
Nuevo Casas Grandes, Chihuahua; a 10 de Febrero del 2020

ORIENTACIÓN Y QUEJAS

C.P. RAFEL VALENZUELA LICÓN
JEFE ADMINISTRATIVO
DE LA CEDH CHIHUAHUA
PRESENTE.-

Por medio de la presente me permito solicitar se realice pago de RECIBO DE LA LUZ, POR \$1,329.00 (Mil trescientos veintinueve pesos 00/00M.N.), del periodo de 05 de DICIEMBRE AL 05 DE FEBRERO DEL 2020, del medidor número T960, con número de contrato 606190100133, del LOCAL 2 de la oficina ubicada en Avenida Álvaro Obregón y Juan Mata Ortiz, Colonia Centro en Nuevo Casas Grandes, Chihuahua.

Sin más por el momento, reciba un cordial saludo, quedando a sus órdenes.

ATENTAMENTE

LIC. LUIS MANUEL LERMA RUIZ

VISITADOR TIULAR

CEDH NCG

COMISION
ESTATAL
DE LOS
DERECHOS
HUMANOS

CEDH CHIH

JUAN MATA ORTIZ 206 L 2
OBREGON Y CJON 20 DE NOV
CENTRO. C.P. 31700
NUEVO CASAS GRANDES, CHIH.

TOTAL A PAGAR:
\$1,329.00

(UN MIL TRESCIENTOS VEINTINUEVE PESOS 00/100 M.N.)

NO. DE SERVICIO : 606190100133
RMU : 31700 19-01-04 CED9-20927M 005 CFE

PERIODO FACTURADO: 05 DIC 19 - 05 FEB 20

TARIFA: PDBT **NO. MEDIDOR:** T960RX **MULTIPLICADOR:** 1 **LÍMITE DE PAGO:** 21 FEB 20 **CORTE A PARTIR:** 22 FEB 20

Concepto	Lectura actual		Lectura anterior		Total periodo	Precio (PAXX)	Subtotal (MAXX)
	Medida ●	Estimada ●	Medida ●	Estimada ●			
Energía (kWh)	x	01948	x	01690	258		

Este gráfico refleja tu nivel de consumo. A menor uso, mayor apoyo. Subtotal

App CFE Contigo
Descárgala ya!





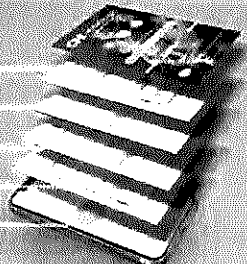

Resolución de consultas
Notificaciones y alertas
Reporte de fallas
Exposición de servicios
Historial de consumo



¿Cómo descargar la app?

- 1. Escanea el código QR
- 2. Selecciona la opción de descarga
- 3. Sigue las instrucciones de la pantalla

Costos de la energía en el Mercado Eléctrico Mayorista					Desglose del importe a pagar	
Concepto	\$	\$/KW	\$/MVA	Importe (MVA)	Concepto	Importe (MVA)
Suministro	197.38	0.00	0.00	197.38	Cargo Fijo ³	197.38
Distribución	0.00	0.00	321.67	321.67	Energía	862.04
Transmisión	0.00	0.00	43.32	43.32	Subtotal	1,059.42
CENACE	0.00	0.00	2.06	2.06	IVA 16%	169.50
Energía	0.00	0.00	281.99	281.99	Fac. del Periodo	1,228.92
Capacidad	0.00	0.00	211.56	211.56	DAP ²	100.00
SCnMEM ⁽¹⁾		0.00	1.44	1.44	Adeudo Anterior	1,694.32
Total	197.38	0.00	862.04	1,059.42	Su Pago	1,694.00-
					Total	\$1,329.24

(1) SCnMEM: Servicios Conexos no incluidos en el Mercado Eléctrico Mayorista.
(2) DAP: Derecho al Alumbrado Público.
(3) Cargos o créditos: Diversos conceptos que se pueden incluir en el aviso resolve relacionados con el suministro.

Fecha, hora y lugar de impresión: 10 FEB 2020 01:12:43 hrs. Av. Benito Juárez No 1800 Colonia Centro Nvo. Casas Grandes Nvo. Casas Grandes Chihuahua Mexico CP 31700



31700 19-01-04 CED9-20927M 005 CFE
01 606190100133 200221 000001329 6



\$1,329.00

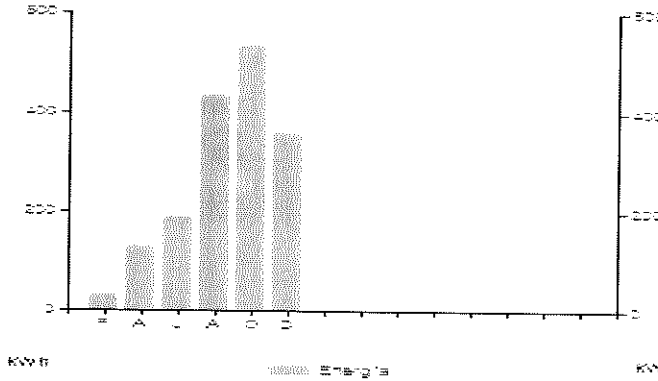

Período	Energía (KWh)
del 03 OCT 19 al 05 DIC 19	360
del 05 AGO 19 al 03 OCT 19	535
del 05 JUN 19 al 05 AGO 19	437
del 04 ABR 19 al 05 JUN 19	191
del 05 FEB 19 al 04 ABR 19	132
del 04 ENE 19 al 05 FEB 19	35

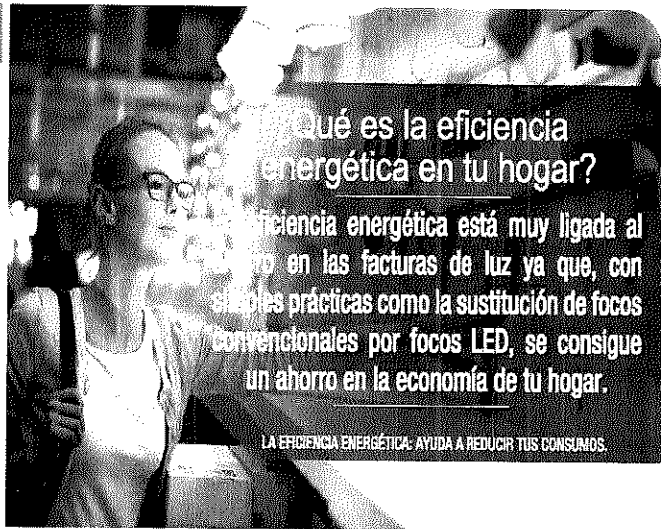

Datos Fiscales del Receptor Cadena Original Este documento es una representación impresa de un CFDI Pago en una sola exhibición

CED920927MP5 JUAN MATA ORTIZ 206 L 2 NUEVO CASAS GRANDES, CHIH. Serie: CE Folio: 000060626408 Folio Fiscal: 660F9AB3-1113-4602-943E-7173BED2398E N. Certificado del SAT: 00001000000406725461 No. certificado del CSD: 00001000000413089779 Fecha y Hora de certificación: 2020-02-07T19:01:03 Unidad de medida: No Aplica Método de pago: NA Régimen Fiscal: RÉGIMEN GENERAL DE LEY DE PERSONAS MORALES

kRq6CxvIkCOa+D8un2XgopU7Mib+2kcePiXATPuN4hnaJo2uIbfbLk40ADsu48gdKAtfrEMPF6RJN2ynb77uxiR21yVXeVHJqSkKqm8Kz1DptF5b gxCLhptQ69r1INig1o6r2pOf0ZdsIPDKf6EsExaheiTWmrv8EW7I40EgqbXow1rZgTBZK3+AKsr+aFCeoNWqSBiu6GEla0HFLRAImmNth1pp5nzRg vjozUW7rGcAFm3vk8KdL2LUpoKn8TEjlaoYsXoLeTTPrrBb5T/PO5zU8aqlRzXt6OP8P/9IX4hyVT2Yd+0PG/MP+SHz17LIU7E2iIMvLxwpcCA==

M/nZWYJEAnVn+horkSwA0IuyMWqWiaWu79W5qTDbXPP6SUIgEFE0moJRiUwDPyv5Ho21SSjpmHFnzX0sa1fPWRZItQ7F+dokdbsUNXW350E H3Y8EFLiDib7GxO81azPKW6vhwsMAXI4r5zSqxJKwJpkP1d0gF+tcKa8ePsWPz7itX09ysFQmkrofBmEkPcaw0mE0AG/tuq09AqW8orh36MDRuBa 70bbliwYGUOqgCU2XYewjBPemaELMR6eerW7/yo4r/YsBfVp9FjwWd8iuv/sy9AzDHBpEGJ3c2DZgkoNCdmCpV6XjgCDAn7rR5409y1ajt+u1JgSy 182gRWGw==

Instancias y recursos a disposición de los usuarios para atender quejas:

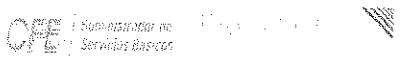

Conoce los servicios de los diferentes suministradores:

<http://usuariocalificado.cre.gob.mx/UsuarioCalificado/ListadoSuministrador>

AVISO IMPORTANTE!
Corte a partir de los 22 FEB 20.
Su consumo de energía eléctrica está dentro del rango excedido. Le invitamos a que se registre en nuestro portal y disfrute de la comodidad de nuestros servicios en línea.

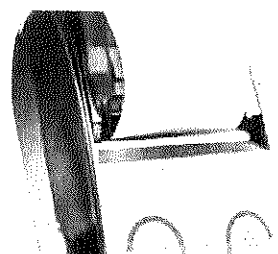

¡Ahora es más fácil!



¡Ya puedes pagar tu recibo de CFE con tarjeta de crédito