

CHEQUE POLIZA

NÚM. DE CHEQUE 327

FECHA: 29/MAYO/2020

MA. CONCEPCIÓN ARMENDÁRIZ PARRA  
(SETECIENTOS VEINTISIETE PESOS 86/100M.N.)

\$727.86

**CONCEPTO DEL PAGO:**

CHEQUE A FAVOR DE LA C. MA. CONCEPCIÓN ARMENDÁRIZ PARRA de  
SERVICIO PAQUIME, por la cantidad de \$727.86 (Setecientos  
veintisiete pesos 86/100m.n.), dicho cheque realizado con motivo de  
pago de facturas del mes de Abril del dos mil veinte, por Gasolina  
suministrada al vehículo oficial.

**RECIBE EL CHEQUE:**

José Alberto Acosta  
Martínez

Alberto Acosta

CUENTA	SUB-CUENTA	NOMBRE	PARCIAL	DEBE	HABER
70063673046	FIRMA ELABORACIÓN DE CHEQUE	LIC. LUIS MANUEL LERMA RUIZ			\$727.86 (Setecientos veintisiete pesos 86/100m.n.)



Usu: DianaTrevizo  
Rep: rptPoliza

**COMISIÓN ESTATAL DE LOS DERECHOS HUMANOS  
ESTADO DE CHIHUAHUA**

Póliza: C00648 Del 29/05/2020

Fecha y hora de Impresión | 04/jun./2020 10:00 a. m.  
Página | 1

Concepto: F/B-53450 COMBUSTIBLE OFNA NCG ABRIL 20. GP MA. CONCEPCIÓN ARMENDARIZ PARRA, Folio Pago: 318

Beneficiario: **MA. CONCEPCIÓN ARMENDARIZ PARRA**

Folio / Cheque : 327

No	Cuenta	Descripción de la cuenta	Cargo	Abono	Concepto del movimiento
0001	8270-110120-C0101-50-2611-1	Combustibles, lubricantes y aditivos G.	\$727.86		GP MA. CONCEPCIÓN ARMENDARIZ PARRA, Folio Pago: 318
0002	8260-110120-C0101-50-2611-1	Combustibles, lubricantes y aditivos G.		\$727.86	GP MA. CONCEPCIÓN ARMENDARIZ PARRA, Folio Pago: 318
0003	2112-1-000209	MA. CONCEPCIÓN ARMENDARIZ	\$727.86		GP MA. CONCEPCIÓN ARMENDARIZ PARRA, Folio Pago: 318
0004	1112-01-0006	BANAMEX 3673046 NCG		\$727.86	GP MA. CONCEPCIÓN ARMENDARIZ PARRA, Folio Pago: 318
<b>Sumas iguales =&gt;</b>			<u>1,455.72</u>	<u>1,455.72</u>	



COMISIÓN ESTATAL DE LOS DERECHOS HUMANOS  
OFICINA REGIONAL EN NUEVO CASAS GRANDES, CHIH.  
CALLE ÁLVARO OBREGÓN Y JUAN MATA ORTÍZ NUM. 206 LOCAL 1  
COL. CENTRO, NUEVO CASAS GRANDES, CHIH.  
TEL.- 636 69 4 89 28

TR-292

2041/2020

OFICIO CEDH:4.10s.048/2020

OFICIO SOLICITUD DE PAGO SERVICIO PAQUIME FACTURAS GASOLINA ABRIL 2020

NUEVO CASAS GRANDES, CHIHUAHUA; A 11 DE ABRIL DEL 2020

C.P. RAFAEL VALENZUELA LICÓN  
JEFE ADMINISTRATIVO  
DE LA CEDH CHIHUAHUA  
P R E S E N T E.-

Por medio de la presente le informo en relación a **FACTURA SERVICIO PAQUIME B-53450** por la cantidad **TOTAL de \$727.86**, por (Setecientos veintisiete pesos 86/00 M.N.), factura por concepto de gasolina para vehículo de esta oficina siendo el NP 300 JIDOSHA NISSAN, a favor de la **C. MA. CONCEPCION ARMENDARIZ PARRA**, que fuera suministrada en el mes de **ABRIL DEL 2020**, misma que son remitidas a efecto de que se realice el PAGO correspondiente.

Sin más por el momento reciba un cordial saludo, quedando a sus órdenes.

ATENTAMENTE

LIC. LUIS MANUEL LERMA RUIZ

VISITADOR

COMISIÓN  
ESTATAL  
DE LOS  
DERECHOS  
HUMANOS

COMISIÓN ESTATAL DE  
LOS DERECHOS HUMANOS

RECIBIDO  
27 MAYO 2020  
RECIBIDO

ORIENTACIÓN Y QUEJAS



**Servicio Paquime**  
Estación de Servicio  
No. 1236

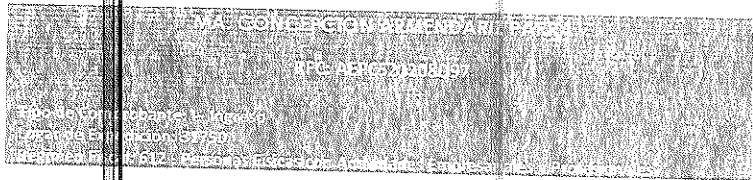

Forma de pago: 99 - Por definir  
Método de pago: PPD - Pago en parcialidades o diferido  
Moneda: MXN - Peso Mexicano

Punto Fecha: B - 53450  
15/4/2020 12:48:52

Datos del cliente:  
Cliente: COMISION ESTATAL DE LOS DERECHOS HUMANOS  
R.F.C.: CED920927MPS  
Domicilio: AV. ZARCO No. 2427, ZARCO, C.P. 31020, CHIHUAHUA, CHIHUAHUA, MEXICO  
Uso CFDI: G03 - Gastos en general

Cantidad	Unidad	Clave Unidad SAT	Clave Producto/Servicio	Concepto / Descripción	Valor Unitario	Descuentos	Impuestos	Importe
45.777	LITROS	LTR - Litro	15101514 - Gasolina regular menor a 91 octanos	MAGNA 2251580	13.76716	0.00	002 - IVA - 97.64	630.22

Importe con letra: SETECIENTOS VEINTISIETE PESOS 86/100 M.N.

Subtotal	630.22
Impuestos trasladados	97.64
<b>Total</b>	<b>727.86</b>

CFDI Relacionado:  
Tipo Relación: -  
CFDI Relacionado:



Serie del Certificado del emisor: 00001000000413612156  
Punto fiscal: D020CB67-0181-46BE-A77D-FA1483326CFF  
No. de Serie del Certificado del SAT: 00001000000404486074  
Fecha y hora de certificación: Abril 15 2020 - 13:48:54

Este documento es una representación impresa de un CFDI

Sello Digital del CFDI

WPXlvypfCsEJEV+SgMujzui2Lk+Z4J7LoaJlnRh8ciAEP+ZEeQLEJuj3nJe9n80QR5rVgoBEHCNKZpdNCi0W4+0tfAHI/B5uKVE9xj2Vkv5bLSIVkSonCo1OWdA4giFn6YE6UtPmh5WsFnuvMpt8GaEzWHoGnluiUeMf+oBTwsuEqQAfqlB4ZPelGLCXqrFFYXf9+QP854891gDSeryZtYtrmm9FPhL96OBUBhbnogNxbUB5sssEYh66eyttgTTJ/CGdSxb3v6s6COq8QITpDjKaxz/Mhi0bdIGFM2dK5Sk2WZx4BrjGd7iZ2XFb1sUsmsVPPik4kNEsbQ==

Sello del SAT

OVA+MsEqQqTlgxwSi6NDBoRH1WVfij5j1wS5B+9QPxdw8SGR9/c14HHGlcQs/kAfFNxtfwMLGkp3OWieilDgGUBkbcL1sSSLUNU4PR/zNYDz6Vv25ri+gpoh+Vp2FPFeskSEXuOHwObsC8KeYojFIX5dFLhFFEEIYidka6iAoQoVTsb1TdlcrDXND5hjWkzj1Zjtaic6Cm9JBravib4GtKd5+aGYg0tSka5mvHtXpKfNimsIcs8PqGmyWvaMkiqgfs/hC3p7BzvAbgoe/Ci+XCvX8ra7OnjUfUzmnLATDqU+znfj6OMm3KIUBtO5GOUQ63vMH51ySSImia2GQ==

Cadena original del complemento de certificación digital del SAT

[|1.1|D020CB67-0181-46BE-A77D-FA1483326CFF|2020-04-15T13:48:54|MAS0810247C0|WPXlvypfCsEJEV+SgMujzui2Lk+Z4J7LoaJlnRh8ciAEP+ZEeQLEJuj3nJe9n80QR5rVgoBEHCNKZpdNCi0W4+0tfAHI/B5uKVE9xj2Vkv5bLSIVkSonCo1OWdA4giFn6YE6UtPmh5WsFnuvMpt8GaEzWHoGnluiUeMf+oBTwsuEqQAfqlB4ZPelGLCXqrFFYXf9+QP854891gDSeryZtYtrmm9FPhL96OBUBhbnogNxbUB5sssEYh66eyttgTTJ/CGdSxb3v6s6COq8QITpDjKaxz/Mhi0bdIGFM2dK5Sk2WZx4BrjGd7iZ2XFb1sUsmsVPPik4kNEsbQ==|00001000000404486074|]

 (<http://www.gob.mx/>) Inicio

# Verificación de comprobantes fiscales digitales por internet

A través de esta opción, usted podrá verificar si el comprobante fue certificado por el SAT

**Folio fiscal\*:**

**RFC emisor\*:**

**RFC receptor\*:**

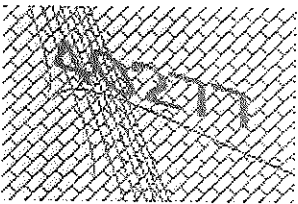

**Proporcione los dígitos de la imagen\*:**

Verificar CFDI

\* Datos obligatorios

<b>Folio fiscal</b>	<b>Fecha de expedición</b>	<b>Fecha certificación SAT</b>	<b>PAC que certificó</b>
D020CB67-0181-46BE-A77D-FA1483326CFF	2020-04-15T12:48:52	2020-04-15T13:48:54	MAS0810247C0
<b>Total del CFDI</b>	<b>Efecto del comprobante</b>	<b>Estado CFDI</b>	<b>Estatus de cancelación</b>
\$727.86	Ingreso	Vigente	Cancelable sin aceptación

Imprimir

## Enlaces

- [Declaración de Accesibilidad \(https://www.gob.mx/accesibilidad\)](https://www.gob.mx/accesibilidad)
- [Política de privacidad \(https://www.gob.mx/privacidad\)](https://www.gob.mx/privacidad)
- [Términos y Condiciones \(https://www.gob.mx/terminos\)](https://www.gob.mx/terminos)
- [Marco Jurídico \(http://www.ordenjuridico.gob.mx\)](http://www.ordenjuridico.gob.mx)
- [Portal de Obligaciones de Transparencia \(http://portaltransparencia.gob.mx\)](http://portaltransparencia.gob.mx)
- [Sistema Infomex \(https://www.infomex.org.mx/gobiernofederal/home.action\)](https://www.infomex.org.mx/gobiernofederal/home.action)
- [INAI \(http://inicio.ifai.org.mx/SitePages/ifai.aspx\)](http://inicio.ifai.org.mx/SitePages/ifai.aspx)
- [Mapa de sitio \(https://www.gob.mx/sitemap\)](https://www.gob.mx/sitemap)

## ¿Qué es gob.mx?

Es el portal único de trámites, información y participación ciudadana. [Leer más \(https://www.gob.mx/que-es-gob-mx\)](https://www.gob.mx/que-es-gob-mx)

diana 22/06



# COMISIÓN ESTATAL DE LOS DERECHOS HUMANOS

CALLE ÁLVARO OBREGÓN Y JUAN MATA ORTÍZ No. 206 LOCAL 1 COL. CENTRO  
NUEVO CASAS GRANDES, CHIH. C.P. 31700  
TELÉFONOS 636-694-89-28  
LADA SIN COSTO 800-201-17-58  
E-MAIL: cedhncg2012@gmail.com

www.cedhchihuahua.org.mx www.dhnet.org.mx

Oficio CEDH:4.10s.056/2020

**OFICIO COMPROBANTE DE GASTOS Y POLIZA DE CHEQUE NUM. 327**

**PAGO CON CHEQUE SERVICIO PAQUIME ABRIL 2020**

**NUEVO CASAS GRANDES, CHIHUAHUA; A 09 DE JUNIO DEL 2020**

**C.P. RAFAEL VALENZUELA LICÓN**  
**JEFE ADMINISTRATIVO**  
**DE LA CEDH CHIHUAHUA**  
**PRESENTE.-**

Por medio de la presente le informo en relación a **POLIZA DE CHEQUE BANAMEX NUMERO 327 otorgado a MA. CONCEPCIÓN ARMENDÁRIZ PARRA DE SERVICIO PAQUIME** por la cantidad de **\$727.86 (Setecientos veintisiete pesos 86/00m.n.)**, mismo que corresponde a PAGO de Gasolina suministrada al vehículo oficial de la oficina de la CEDH EN NUEVO CASAS GRANDES, CHIHUAHUA, mismo pago que corresponde al mes de ABRIL DEL 2020, así mismo se adjunta la siguiente documentación:

DOCUMENTO COMPROBANTE
* Póliza de cheque 327
*Recibo signado por quien recibiera el cheque.
*Copia de credencial

Con lo anterior, se da por liquidado dicho gasto.  
Sin más por el momento reciba un cordial saludo, quedando a sus órdenes.

ATENTAMENTE

**LIC. LUIS MANUEL LERMA RUIZ**

**VISITADOR TITULAR CEDH NUEVO CASAS GRANDES.**



COMISIÓN  
ESTATAL  
DE LOS  
DERECHOS  
HUMANOS

COMISIÓN ESTATAL DE  
LOS DERECHOS HUMANOS

**RECIBIDO**  
22 JUN. 2020

SERVICIOS ADMINISTRATIVOS

RECIBO DE SERVICIO PAQUIME.-

NUEVO CASAS GRANDES CHIHUAHUA; A 30 de Mayo del 2020

**RECIBI**, por parte de la COMISIÓN ESTATAL DE LOS DERECHOS HUMANOS OFICINA REGIONAL EN NUEVO CASAS GRANDES CHIHUAHUA, el cheque número 327 por la cantidad de por \$727.86 (setecientos veintisiete pesos 86/00 M.N.), cheque a favor de la C. MA. CONCEPCION ARMENDARIZ PARRA, DE SERVICIO PAQUIME en Nuevo Casas Grandes, Chihuahua, por concepto de Gasolina suministrada en el mes de Abril del 2020.

**RECIBI**

*Alberto Acosta*

---