



**COMISIÓN ESTATAL DE LOS DERECHOS HUMANOS  
ESTADO DE CHIHUAHUA**

Fecha y hora de Impresión | 03/oct./2022  
02:45 p. m.  
Página | 1

Usr: DianaTrevizo  
Rep: rptPoliza

Póliza: C01190 Del 23/09/2022

Concepto: RBO. SERVICIO TELEFONICO OFICINA JUAREZ 6566130975 SEPTIEMBRE 2022. GP Directo 1623 TELEFONOS DE MEXICO, SAB DE CV, Pago: 644

Beneficiario: TELEFONOS DE MEXICO, SAB DE CV

Folio / Cheque : SPEI  
184550

No	Cuenta	Descripción de la cuenta	Cargo	Abono	Concepto del movimiento
0001	8240-521922-C0101-36-3141-1	Telefonia tradicional G. Corriente	\$2,705.00		GC
0002	8220-521922-C0101-36-3141-1	Telefonia tradicional G. Corriente		\$2,705.00	GC
0003	8250-521922-C0101-36-3141-1	Telefonia tradicional G. Corriente	\$2,705.00		GD Folio: 1623, Factura: 2875E30
0004	8240-521922-C0101-36-3141-1	Telefonia tradicional G. Corriente		\$2,705.00	GD Folio: 1623, Factura: 2875E30
0005	5131-3141	Telefonia tradicional	\$2,705.00		GD Folio: 1623, Factura: 2875E30
0006	2112-1-000024	TELEFONOS DE MEXICO, SAB DE		\$2,705.00	GD Folio: 1623, Factura: 2875E30
0007	8260-521922-C0101-36-3141-1	Telefonia tradicional G. Corriente	\$2,705.00		GE
0008	8250-521922-C0101-36-3141-1	Telefonia tradicional G. Corriente		\$2,705.00	GE
0009	8270-521922-C0101-36-3141-1	Telefonia tradicional G. Corriente	\$2,705.00		GP Directo 1623 TELEFONOS DE MEXICO, SAB DE CV, Pago: 644
0010	8260-521922-C0101-36-3141-1	Telefonia tradicional G. Corriente		\$2,705.00	GP Directo 1623 TELEFONOS DE MEXICO, SAB DE CV, Pago: 644
0011	2112-1-000024	TELEFONOS DE MEXICO, SAB DE	\$2,705.00		GP Directo 1623 TELEFONOS DE MEXICO, SAB DE CV, Pago: 644
0012	1112-01-0001	BANAMEX 3513213 PPAL.		\$2,705.00	GP Directo 1623 TELEFONOS DE MEXICO, SAB DE CV, Pago: 644
<b>Sumas iguales =&gt;</b>			<u>16,230.00</u>	<u>16,230.00</u>	



# BancaNet Empresarial

Viernes 23 de Septiembre de 2022, 3:03 PM Centro de México

<b>Servicios</b>	
<b>Cliente</b>	73562443
<b>Razón Social</b>	COMISION ESTATAL DE LOS DERECHOS HUM

Por Aplicar = Su operación ha sido aplicada o bien esta por aplicarse de acuerdo a la fecha y hora programada en su captura.

<b>Capturista</b>	<b>Usuario</b>
-------------------	----------------

<b>Autorizadores</b>	<b>Usuario 07</b>	PERLA I,RIVERA/O
	<b>Usuario 08</b>	NESTOR,ARMENDARIZ/LOYA

<b>Cuentas</b>	<b>Cuenta retiro</b>
	934/3513213
	<b>Línea de captura</b>
	65661309750002705002 8

<b>Datos de la transferencia</b>	<b>Importe MXN</b>	2,705.00
	<b>Número de Autorización</b>	184550
	<b>Autorización remota</b>	La autorización remota debe realizarse antes de la fecha y hora programada.
	<b>Fecha programada</b>	23/09/2022
	<b>Hora programada</b>	17:00 hrs



TR-1004

3410/22

COMISIÓN ESTATAL DE  
LOS DERECHOS HUMANOS  
**RECIBIDO**  
21 SEP. 2022  
CR 8:45am  
SERVICIOS ADMINISTRATIVOS

OFICIO CEDH: 3.10s.165/2022  
Asunto: El que se indique.

Cd. Juárez, Chih., a 19 de septiembre de 2022.

**C.P. RAFAEL VALENZUELA LICÓN**  
**DIRECTOR DE SERVICIOS ADMINISTRATIVOS**

Por medio de la presente le saludo cordialmente, así mismo me permito hacer solicitud de pago de servicio que a continuación se manifiesta:

- Recibo de TELMEX (Teléfonos de México), cuya línea telefónica es 656 6 130975, con un total a pagar de \$2,705.00 pesos.

Sin otro particular de momento, quedando a sus órdenes para resolver cualquier duda y reiterando a usted las seguridades de mi atenta y distinguida consideración.

ATENTAMENTE

**LIC. EDUARDO ANTONIO SAENZ FRÍAS**  
VISITADOR TITULAR DE LA COMISIÓN ESTATAL  
DE LOS DERECHOS HUMANOS EN CIUDAD JUÁREZ

"2022, Año del Centenario de la Llegada de la Comunidad Menonita a Chihuahua"

Av. de los Insurgentes #4327, Col. Los Nogales  
Juárez, Chihuahua  
• Teléfono: 656 251 9750 y 656 251 9751  
www.cedhchihuahua.org.mx

Septiembre de 2022.

TELEFONOS DE MEXICO S.A.B. de C.V.  
Parque Vía 198, Col. Cuauhtémoc  
C.P. 06500 Ciudad de México  
RFC: TME840315-KT6 11-SEP-2022 DV 8

COM ESTATAL DE DERECHOS HUMANOS

AVE INSURGENTES 4327  
EL COLEGIO  
CDJ, CH  
C.P. 32340-CR -32657

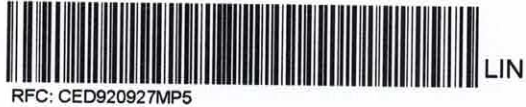

Próximamente  
**en tu zona**

# La mejor red de Fibra Óptica

Tu experiencia de navegación evolucionará con:

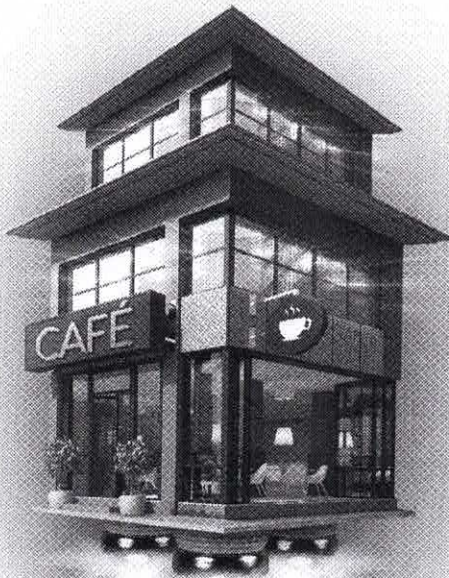

- Más velocidad para tus operaciones
- Transmisión de datos con mayor rapidez
- Mejor calidad en videoconferencias y trabajo remoto
- Módem de última generación
- Instalación por un técnico especializado

Conoce más en [telmex.com/proximamentefibraoptica](http://telmex.com/proximamentefibraoptica)

Términos y condiciones e información transparente en [telmex.com/terminosnegocio](http://telmex.com/terminosnegocio)



NEGOCIOS

**TELEFONOS DE MEXICO S.A.B. de C.V.**  
 Parque Via 198, Col. Cuauhtémoc  
 C.P. 06500 Ciudad de México  
 RFC: TME840315-KT6 11-SEP-2022 DV 8

**Total a Pagar: \$ 2,705.00**  
**Pagar antes de: 03-OCT-2022**  
**Mes de Facturación: Septiembre**  
**Teléfono: 656613 0975**  
**Líneas : 2**  
**Factura No.: 061022090009435**

**COM ESTATAL DE DERECHOS HUMANOS**

**AVE INSURGENTES 4327**  
**EL COLEGIO**  
**CDJ, CH**  
**C.P. 32340-CR -32657**

*Su estado de cuenta puede ser pagado en cualquier centro de cobro indicado al reverso de este recibo.*

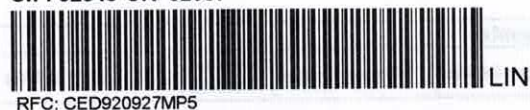



**Activa hoy las soluciones **sin costo** adicional en tu Paquete y comienza la digitalización de tu Negocio**

*Hazlo en **telmex.com/activacion***

Consulta términos y condiciones e información transparente en [telmex.com/terminosnegocio](http://telmex.com/terminosnegocio)

**Resumen del Estado de Cuenta**

Saldo Anterior	2,689.00
Cargos del Mes	+ 2,705.29
Su Pago Gracias 1-Sep-22	- 2,689.00
Cargo por Redondeo	+ 1.49
Crédito por Redondeo*	- 1.78
<b>Saldo al Corte</b>	<b>\$ 2,705.00</b>

(dos mil setecientos cinco pesos 00/100 M.N.)

\*La diferencia de Centavos aplicará en su próximo Estado de Cuenta.

**Cargos del Mes**

Servicios de Telecomunicaciones	2,130.88
Servicios Especiales	167.00
IEPS 3%	34.27
IVA 16%	373.14
<b>Total</b>	<b>\$ 2,705.29</b>

Atención a Clientes: **800 123 0321** ó desde su Línea Telmex **\*321**.



Con **Seguridad Internet** otorga protección y privacidad a la información de tu Negocio cuando navegues.

Actívala **sin costo** adicional a tu Paquete en [telmex.com/activacion](http://telmex.com/activacion)

Términos y condiciones e información transparente en [telmex.com/terminosnegocio](http://telmex.com/terminosnegocio)

Teléfono: 656613 0975

Mes de Facturación: Septiembre

Pagar antes de: **03-OCT-2022**

DV 8

Total a Pagar por Servicios de Telecomunicaciones de Telmex y otros Servicios

**\$ 2,705.00**

65661309750002705002

Total por Servicios de Telecomunicaciones de Telmex **\$ 2512.00**





### Servicios Especiales

Descripción	Importe
PUBLICIDAD EN DIRECTORIOS	167.00
<b>Total</b>	<b>\$ 167.00</b>

### Anuncios en Directorio

Fecha	Cliente	Proveedor / Descripción	Mes	Importe
Ago-01-2005	000102558781	ADI83 / INTERNET 0006	06 / 06	167.00
<b>Total</b>				<b>\$ 167.00</b>

**Servicios facturados por cuenta y orden de:**

ADI83 ANUNCIOS EN DIRECTORIO, S.A. DE C.V. ADI830701389 AV. INSURGENTES SUR, N. 3500, 1ER PISO, COL. PEÑA POBRE, DEL TLALPÁN, CIUDAD DE MÉXICO, MÉXICO, C.P. 14060 Atención al Cliente 8002027272

### Servicio Local

Descripción	Importe
RENTA 656613 0975	198.00
IDENTIFICADOR DE LLAMADAS	25.00
SERVICIO 800 EMPRESARIAL	14.40
LLAMADAS (de todos los números)	13.32
<b>Total sin impuestos</b>	<b>\$ 250.72</b>

### Llamadas

Teléfono	Periodo	Llamadas				Total
		Realizadas	- Libres =	Por Pagar	x Tarifa =	
656613 0975	Ago 1 - Ago 31	9	0	0	--	
656613 5697	Ago 1 - Ago 31	16	16	0	--	
<b>Total sin impuestos</b>		<b>25</b>	<b>16</b>	<b>9</b>	<b>1.48</b>	

"Visite [telmex.com/mitelmex](http://telmex.com/mitelmex) y encuentre sin costo como parte de su factura, el desglose de llamadas recibidas y realizadas, la fecha y hora, así como la duración de las mismas"

### ► 656613 0975

#### SERVICIO 800 EMPRESARIAL

Fecha	Hora	Teléfono	Población	Tipo de Tarifa	Minutos	Importe
Ago-09	14:16	614201 2990	MONTERREY	NORMAL	2	1.60
Ago-11	15:13	558846 0468	TECAMAC	NORMAL	5	4.00
Ago-18	11:12	656274 8205	MEXICO	NORMAL	11	8.80
<b>Total sin impuestos</b>					<b>18</b>	<b>\$ 14.40</b>

### ► 656613 0975

*Resumen de las 9 llamadas salientes*

#### A NUMEROS LOCALES

Número	Llamadas	Número	Llamadas	Número	Llamadas	Número	Llamadas	Número	Llamadas
333818 3800	1	614201 2990	1	614429 3300	1	656629 3300	1	656664 2167	1

#### A NUMEROS CELULARES

Número	Llamadas	Número	Llamadas	Número	Llamadas
625103 2627	2	614215 2224	1	656805 5347	1

### ► 656613 5697

*Resumen de las 16 llamadas salientes*

#### A NUMEROS LOCALES

Número	Llamadas	Número	Llamadas	Número	Llamadas	Número	Llamadas
614429 3300	3	639477 0220	2	614201 2990	1	656664 9951	1

#### A NUMEROS DE LARGA DISTANCIA INTERNACIONAL

Número	Llamadas
915346 1478	1

44