



Usu: DianaTrevizo  
Rep: rptPoliza

**COMISIÓN ESTATAL DE LOS DERECHOS HUMANOS  
ESTADO DE CHIHUAHUA**

Póliza: C00940 Del 27/07/2022

Fecha y hora de Impresión | 08/ago./2022 11:44 a. m.  
Página | 1

Concepto: F/E6DB04A3 TRABAJOS DE MANTENIMIENTO EN OFNA OIC, CABINA DHNET OFICINAS CHIHUAHUA. GP CECILIO MARTINEZ SAENZ, Folio Pago: 515

Beneficiario: CECILIO MARTINEZ SAENZ

Folio / Cheque : SPEI  
302850

No	Cuenta	Descripción de la cuenta	Cargo	Abono	Concepto del movimiento
0001	8270-170122-C0101-18-3511-1	Conservación y mantenimiento menor	\$14,094.01		GP CECILIO MARTINEZ SAENZ, Folio Pago: 515
0002	8270-170122-C0103-18-3511-1	Conservación y mantenimiento menor	\$47,000.00		GP CECILIO MARTINEZ SAENZ, Folio Pago: 515
0003	8260-170122-C0101-18-3511-1	Conservación y mantenimiento menor		\$14,094.01	GP CECILIO MARTINEZ SAENZ, Folio Pago: 515
0004	8260-170122-C0103-18-3511-1	Conservación y mantenimiento menor		\$47,000.00	GP CECILIO MARTINEZ SAENZ, Folio Pago: 515
0005	2112-1-001222	CECILIO MARTINEZ SAENZ	\$61,094.01		GP CECILIO MARTINEZ SAENZ, Folio Pago: 515
0006	1112-01-0001	BANAMEX 3513213 PPAL.		\$61,094.01	GP CECILIO MARTINEZ SAENZ, Folio Pago: 515
<b>Sumas iguales =&gt;</b>			<u>122,188.02</u>	<u>122,188.02</u>	



## BancaNet Empresarial

Miércoles 27 de Julio del 2022, 3:12:14 PM Centro de México

## Transferencia a otras cuentas

Cliente

73562443

Razón Social

COMISION ESTATAL DE LOS DERECHOS HUM

Su transferencia ha sido Aceptada con número de autorización 302850.

Autorizadores

Usuario 08

NESTOR ARMENDARIZ LOYA

Cuentas

Cuenta retiro

COMISION ESTATAL DE DERECH - 934/3513213

Cuenta de depósito o beneficiario

BBVA MEXICO - MXN \*\*\*\*\*494

Nombre: CECILIO MARTINEZ SAENZ (Dato no verificado por esta institución)

Datos de la transferencia

Importe MXN

\$ 61.094.01

Referencia Numérica

260722

Concepto del pago

TRABAJOS DE MANTENIMIENTO EN INMUEBLE CH

Clave de rastreo

085903026504320822

Tipo de cuenta

CLABE

Tipo de beneficiario

Persona Física

Fecha de aplicación

Mismo Día

Fecha valor

27/07/2022

Para poder descargar su comprobante electrónico de pago (CEP) de clic en la siguiente liga: [www.banxico.org.mx/cep](http://www.banxico.org.mx/cep)

Este vínculo se activará a más tardar dentro de los cinco minutos siguientes a la aceptación de la operación

"Este documento es sólo de carácter informativo, no tiene validez oficial como comprobante legal o fiscal"

OK  
Pagado  
21 Julio 22  
TR-OTFB  
C00940

Oficio: CEDH:16c.1.364/2022

Chihuahua Chih., a 29 de julio del 2022.

**C.P. RAFAEL VALENZUELA LICÓN**  
**DIRECCIÓN DE SERVICIOS ADMINISTRATIVOS**  
**PRESENTE.-**

Por medio del presente y a efecto de dar cumplimiento con la Ley de Adquisiciones, Arrendamientos y Contrataciones de Servicios del Estado de Chihuahua, como se expresa en su numeral primero, el tener por objeto (sic) regular la planeación, programación, presupuestación, contratación, gasto, ejecución, control y evaluación de cualquier adquisición, arrendamientos de bienes muebles y prestación de servicios de cualquier naturaleza, insto se dé cumplimiento al pago derivado de la solicitud realizada por Órgano Interno de Control a través de la Dirección de Servicios Administrativos, por:

- Acondicionamiento y mantenimiento a oficinas de OIC.

Y al pago derivado de la solicitud realizada por DHNET por:

- Acondicionamiento a cabina de audio.

Servicios adquiridos con el proveedor CECILIO MARTINEZ SAENZ y para lo cual se presenta factura con folio AAA1605F-9503-48EF-B10C-A335E6DB04A3 por el importe de \$61,094.01 (sesenta y un mil noventa y cuatro pesos 01/100 m.n.).

La adquisición se realizará por Adjudicación Directa, refiriendo al Artículo 74, párrafo I de la Ley de Adquisiciones, Arrendamientos y Contratación de Servicios del Estado de Chihuahua.

Se anexa:

- Cotizaciones
- Solicitud de suficiencia presupuestal
- Autorización de suficiencia presupuestal
- Orden de Compra
- Factura validada ante el SAT
- Evidencia fotográfica
- Carátula de contrato
- Acta entrega - recepción

Sin otro particular de momento, quedo de usted.

Atentamente:

  
**Licda. Karla Paola Yáñez Aguirre**  
**Jefa del Departamento de Adquisiciones, Servicios y Mantenimiento.**

COMISIÓN ESTATAL  
DE LOS  
DERECHOS HUMANOS  
PIRO  
12 AGO 2022 JFP  
15:02 W2  
**RECIBIDO**

"2022, Año del Centenario de la Llegada de la Comunidad Menonita a Chihuahua"



**COMISIÓN ESTATAL DE LOS DERECHOS HUMANOS  
ESTADO DE CHIHUAHUA**

Usu: karia  
Rep: rptOrdenCompraForma

Fecha y hora de Impresión | 27/jul./2022  
01:18 p. m.

**Orden de Compra: 316**

**Proveedor : 1222**

**CECILIO MARTINEZ SAENZ**  
C. IPANEMA 7523  
FRACC. AMERICAS, Chihuahua, CHIHUAHUA

**Fecha: 13/jul./2022**

**Referencia: NP**  
**MASC7207104PA**

**Fecha Recepción:**  
**13/07/2022**

**Entrega :** AVE. ZARCO 2427  
COL. ZARCO Chihuahua, CHIHUAHUA

Producto / Servicio	Descripción	Cantidad	Costo	Importe	IVA	Total
3511000002	MANTENIMIENTO MENOR DE INMUEBLES	1.00	\$40,517.24	\$40,517.24	6,482.76	47,000.00
3511000002	MANTENIMIENTO MENOR DE INMUEBLES	1.00	\$12,150.00	\$12,150.00	1,944.00	14,094.01
				<b>SubTotal</b>	<b>IVA</b>	<b>Total</b>
				\$52,667.24	8,426.76	61,094.01

FORMULO	REVISO	AUTORIZO

RFC emisor: MASC7207104PA  
 Nombre emisor: CECILIO MARTINEZ SAENZ  
 RFC receptor: CED920927MP5  
 Nombre receptor: COMISION ESTATAL DE LOS DERECHOS HUMANO S  
 Uso CFDI: Gastos en general

Folio fiscal: AAA1605F-9503-48EF-B10C-A335E6DB04A3  
 No. de serie del CSD: 00001000000504465028  
 Código postal, fecha y hora de emisión: 31063 2022-07-26 15:29:46  
 Efecto de comprobante: Ingreso  
 Régimen fiscal: Régimen Simplificado de Confianza

**Conceptos**

Clave del producto y/o servicio	No. identificación	Cantidad	Clave de unidad	Unidad	Valor unitario	Importe	Descuento	No. de pedimento	No. de cuenta predial	
72151900		3	E48		832.00	2496.00				
<b>Descripción</b>	Salida para contacto con caja galvanizada, contactos tipo italiano cable calibre 12 y todo lo necesario para su correcta instalación.				<b>Impuesto</b>	<b>Tipo</b>	<b>Base</b>	<b>Tipo Factor</b>	<b>Tasa o Cuota</b>	<b>Importe</b>
					IVA	Traslado	2496.00	Tasa	16.0000%	399.36
					ISR	Retencion	2496.00	Tasa	1.2500%	31.20
72151900		1	E48		720.00	720.00				
<b>Descripción</b>	Salida de apagador doble con caja galvanizada, apagador tipo italiano, cable calibre 12 y todo lo necesario para su correcta instalación.				<b>Impuesto</b>	<b>Tipo</b>	<b>Base</b>	<b>Tipo Factor</b>	<b>Tasa o Cuota</b>	<b>Importe</b>
					IVA	Traslado	720.00	Tasa	16.0000%	115.20
					ISR	Retencion	720.00	Tasa	1.2500%	9.00
72151900		2	E48		781.43	1562.86				
<b>Descripción</b>	Salida de voz y datos con caja galvanizada, y todo lo necesario para su correcto funcionamiento				<b>Impuesto</b>	<b>Tipo</b>	<b>Base</b>	<b>Tipo Factor</b>	<b>Tasa o Cuota</b>	<b>Importe</b>
					IVA	Traslado	1562.86	Tasa	16.0000%	250.06
					ISR	Retencion	1562.86	Tasa	1.2500%	19.54
72151900		1	E48		3200.00	3200.00				
<b>Descripción</b>	Desmante de puertas (aluminio y madera) y muros de Tablaroca y madera existentes, Incluye: tirado de escombro				<b>Impuesto</b>	<b>Tipo</b>	<b>Base</b>	<b>Tipo Factor</b>	<b>Tasa o Cuota</b>	<b>Importe</b>
					IVA	Traslado	3200.00	Tasa	16.0000%	512.00
					ISR	Retencion	3200.00	Tasa	1.2500%	40.00
72151900		18	E48		769.89	13858.02				
<b>Descripción</b>	Suministro e instalación de Muro de Tablaroca a dos caras con bastidor metálico, incluye fibra de vidrio 2.5 de espesor, tornillería, sellado de juntas y todo lo necesario para su correcta instalación				<b>Impuesto</b>	<b>Tipo</b>	<b>Base</b>	<b>Tipo Factor</b>	<b>Tasa o Cuota</b>	<b>Importe</b>
					IVA	Traslado	13858.02	Tasa	16.0000%	2217.28
					ISR	Retencion	13858.02	Tasa	1.2500%	173.23
72151900		2	E48		695.00	1390.00				
<b>Descripción</b>	Suministro e Instalación de lampara led luz blanca, incluye soporte y conexión por medio de tira panduit				<b>Impuesto</b>	<b>Tipo</b>	<b>Base</b>	<b>Tipo Factor</b>	<b>Tasa o Cuota</b>	<b>Importe</b>
					IVA	Traslado	1390.00	Tasa	16.0000%	222.40
					ISR	Retencion	1390.00	Tasa	1.2500%	17.38
72151900		1	E48		8800.00	8800.00				
<b>Descripción</b>	Suministro e instalación de puerta de tambor corrediza con hueco de vidrio, color blanco de 1.10 x 2.03 incluye riel, guía en piso, y lo necesario para su correcto funcionamiento				<b>Impuesto</b>	<b>Tipo</b>	<b>Base</b>	<b>Tipo Factor</b>	<b>Tasa o Cuota</b>	<b>Importe</b>
					IVA	Traslado	8800.00	Tasa	16.0000%	1408.00
					ISR	Retencion	8800.00	Tasa	1.2500%	110.00
72151900		24	E48		89.82	2155.68				
<b>Descripción</b>	Suministro y aplicación de pintura vinílica mate marca osel o similar color White cw051w en nuevas oficinas de sala de juntas anexo cabina de radio DHNET. Incluye preparación de la superficie y sellador				<b>Impuesto</b>	<b>Tipo</b>	<b>Base</b>	<b>Tipo Factor</b>	<b>Tasa o Cuota</b>	<b>Importe</b>
					IVA	Traslado	2155.68	Tasa	16.0000%	344.91
					ISR	Retencion	2155.68	Tasa	1.2500%	26.95
72151900		1	E48		3100.00	3100.00				
<b>Descripción</b>	Suministro y colocación de ventana de aluminio anodizado café oscuro de 3 de 60 x 30 cm. Con doble vidrio				<b>Impuesto</b>	<b>Tipo</b>	<b>Base</b>	<b>Tipo Factor</b>	<b>Tasa o Cuota</b>	<b>Importe</b>
					IVA	Traslado	3100.00	Tasa	16.0000%	496.00
					ISR	Retencion	3100.00	Tasa	1.2500%	38.75
72151900		1	E48		300.00	300.00				
<b>Descripción</b>	Aplicación y fabricación de concreto por medio de cemento arena en endidas y desnivel (de piso duela)				<b>Impuesto</b>	<b>Tipo</b>	<b>Base</b>	<b>Tipo Factor</b>	<b>Tasa o Cuota</b>	<b>Importe</b>
					IVA	Traslado	300.00	Tasa	16.0000%	48.00
					ISR	Retencion	300.00	Tasa	1.2500%	3.75
72151900		2	E48		675.00	1350.00				
<b>Descripción</b>	Demolición de piso de concreto hasta 10cm. De espesor incluye equipo, herramienta, mano de obra acarreo a un punto en la obra para su posterior retiro, así como todo lo necesario para su correcta ejecución. (OIC)				<b>Impuesto</b>	<b>Tipo</b>	<b>Base</b>	<b>Tipo Factor</b>	<b>Tasa o Cuota</b>	<b>Importe</b>
					IVA	Traslado	1350.00	Tasa	16.0000%	216.00
					ISR	Retencion	1350.00	Tasa	1.2500%	16.88
72151900		17	E48		95.35	1620.95				
<b>Descripción</b>	Retiro de cerámica, incluye: Acarreo para su posterior retiro (OIC)				<b>Impuesto</b>	<b>Tipo</b>	<b>Base</b>	<b>Tipo Factor</b>	<b>Tasa o Cuota</b>	<b>Importe</b>
					IVA	Traslado	1620.95	Tasa	16.0000%	259.35
					ISR	Retencion	1620.95	Tasa	1.2500%	20.26
72151900		17	E48		505.22	8588.74				
<b>Descripción</b>	Suministro y colocación de cerámica de 35x35 harvest blanco en piso de área de contraloría marca vitromex o similar incluye: pegazulejo, boquilla y lo necesario para su correcta instalación. (OIC)				<b>Impuesto</b>	<b>Tipo</b>	<b>Base</b>	<b>Tipo Factor</b>	<b>Tasa o Cuota</b>	<b>Importe</b>
					IVA	Traslado	8588.74	Tasa	16.0000%	1374.20
					ISR	Retencion	8588.74	Tasa	1.2500%	107.36

RFC emisor:

MASC7207104PA

Folio fiscal:

AAA1605F-9503-48EF-B10C-A335E6DB04A3

Clave del producto y/o servicio	No. identificación	Cantidad	Clave de unidad	Unidad	Valor unitario	Importe	Descuento	No. de pedimento	No. de cuenta predial	
72151900		1	E48		975.00	975.00				
Descripción	Clausurar de agua en muro incluye: resane y pintura (OIC)				Impuesto	Tipo	Base	Tipo Factor	Tasa o Cuota	Importe
					IVA	Traslado	975.00	Tasa	16.0000%	156.00
					ISR	Retencion	975.00	Tasa	1.2500%	12.19
72151900		1	E48		2200.00	2200.00				
Descripción	Instalación de tomacorrientes en planta alta y planta baja de edificio nuevo con tira panduit y cableado cal. 12; para silla automatica de escalera.				Impuesto	Tipo	Base	Tipo Factor	Tasa o Cuota	Importe
					IVA	Traslado	2200.00	Tasa	16.0000%	352.00
					ISR	Retencion	2200.00	Tasa	1.2500%	27.50
72151900		1	E48		923.74	923.74				
Descripción	Instalación de placa conmemorativa en pasillo de entrada de edificio nuevo				Impuesto	Tipo	Base	Tipo Factor	Tasa o Cuota	Importe
					IVA	Traslado	923.74	Tasa	16.0000%	147.80
					ISR	Retencion	923.74	Tasa	1.2500%	11.55

Moneda:

Peso Mexicano

Forma de pago:

Transferencia electrónica de fondos (incluye SPEI)

Método de pago:

Pago en una sola exhibición

Subtotal

\$ 53,240.99

Impuestos Traslados

IVA 16.0000%

\$ 8,518.56

Impuestos retenidos

ISR

\$ 665.54

Total

\$ 61,094.01

Sello digital del CFDI:

Z8YiXYlgkXT5bsLUAkpt+PHXqN2xgXf97N0fbHZjj7ceCCTJwKKDPXA+1ZSkMsvmU5CtJKOWEZQCy56PI/9iLDkm+Ue48vSwCEmpuwscuqeOnOpeHDMRXPoaORapOVPAuLGwTFU7nF5bl/23PXO49CLydyBDvKB6AIDm1Y+lzUe0L/A2GA1DHU2EhhbnD18FivMKdeMQOmhn8WavMoRQ5sXn0NWIZUghI7kdwV5zUIEr6SSzetjebOzf6gSbRGDBY29CEdNruqwZc3w9IBQW6LHePdEwFU9pWtnglKSZ/ecmGVA2fR14qIM+XSc6d/aY8V5zJ2VJ3B7PpoJpLdQ==

Sello digital del SAT:

M4yKVK8R46ciKhZD0fBc03dGe3YUFPd8F1td86Nife5zabsl+Hhd1kMpA47LS2upQwAwR/yogQoEmAuFQKDFPQjklmbIHwUTsw8Uie8Emv+pXWGPjPo30EVhukSVqAhqBG13llGFSDvP1g3ZZ4WPk5NlmFidljatBneDrJGsU99dFsWSV9fiXG3p28lGN1E5blVbhJo9csSdh0PoxbDw8PN3wuUHND7eKhrC8hSw8iq5aHmBnq1L7q8xlp5idlx/jInDsCLIKqTAgdDK5yJOK+ex95Tee/9xfrI3kHfrvnpBd1BNfzRr/KXNZIAiR3Yky7x+9Dd7ZhEop1EIm+A==

Cadena Original del complemento de certificación digital del SAT:

[[1.1|AAA1605F-9503-48EF-B10C-A335E6DB04A3|2022-07-26T16:02:23|SAT970701NN3|Z8YiXYlgkXT5bsLUAkpt+PHXqN2xgXf97N0fbHZjj7ceCCTJwKKDPXA+1ZSkMsvmU5CtJKOWEZQCy56PI/9iLDkm+Ue48vSwCEmpuwscuqeOnOpeHDMRXPoaORapOVPAuLGwTFU7nF5bl/23PXO49CLydyBDvKB6AIDm1Y+lzUe0L/A2GA1DHU2EhhbnD18FivMKdeMQOmhn8WavMoRQ5sXn0NWIZUghI7kdwV5zUIEr6SSzetjebOzf6gSbRGDBY29CEdNruqwZc3w9IBQW6LHePdEwFU9pWtnglKSZ/ecmGVA2fR14qIM+XSc6d/aY8V5zJ2VJ3B7PpoJpLdQ==|00001000000504455028|]]

RFC del proveedor de certificación:

SAT970701NN3

Fecha y hora de certificación:

2022-07-26 16:02:23

No. de serie del certificado SAT

00001000000504465028



**Verificación de comprobantes fiscales digitales por internet**

RFC del emisor	Nombre o razón social del emisor	RFC del receptor	Nombre o razón social del receptor
MASC7207104PA	CECILIO MARTINEZ SAENZ	CED920927MP5	COMISION ESTATAL DE LOS DERECHOS HUMANOS
Folio fiscal	Fecha de expedición	Fecha certificación SAT	PAC que certificó
AAA1605F-9503-48EF-B10C-A335E6DB04A3	2022-07-26T15:29:46	2022-07-26T16:02:23	SAT970701NN3
Total del CFDI	Efecto del comprobante	Estado CFDI	Estatus de cancelación
\$61,094.01	Ingreso	Vigente	Cancelable sin aceptación

Imprimir



## Contrato de Prestación de Servicios

CEDH:16c.4.002/2022

**CONTRATO DE PRESTACIÓN DE SERVICIOS NÚMERO CEDH: 16C.4.002/2022 QUE CELEBRAN, POR UNA PARTE, LA COMISIÓN ESTATAL DE LOS DERECHOS HUMANOS REPRESENTADA EN ESTE ACTO POR EL LIC. NÉSTOR MANUEL ARMENDÁRIZ LOYA, EN SU CARÁCTER DE PRESIDENTE DE LA COMISIÓN ESTATAL DE LOS DERECHOS HUMANOS, ASISTIDO POR EL C.P. RAFAEL VALENZUELA LICÓN, DIRECTOR DE SERVICIOS ADMINISTRATIVOS, A QUIENES EN LO SUCESIVO SE LES DENOMINARÁ "LA COMISIÓN"; Y POR LA OTRA PARTE, LA PERSONA FÍSICA ING. CECILIO MARTÍNEZ SÁENZ, A QUIEN EN LO SUBSECUENTE SE LE DENOMINARÁ "EL PRESTADOR", Y ACTUANDO CONJUNTAMENTE SE LES NOMBRARÁ COMO "LAS PARTES", SUJETÁNDOSE AL TENOR DE LAS SIGUIENTES:**

### DECLARACIONES

#### I. DECLARA "LA COMISIÓN":

I.1.- Que la **Comisión Estatal de los Derechos Humanos** es un organismo público autónomo, creado por disposición expresa de la Constitución Política del Estado, con autonomía de gestión y presupuestaria, personalidad jurídica y patrimonio propios, de conformidad con lo dispuesto por el Artículo 2° de la Ley de la Comisión Estatal de los Derechos Humanos y artículo 19 de su reglamento.

I.2.- Que el **LIC. NÉSTOR MANUEL ARMENDÁRIZ LOYA**, acredita su personalidad como Presidente de la Comisión Estatal de los Derechos Humanos, mediante Decreto No. LXVI/NOMBR/0327/2019, emitido por la Sexagésima Legislatura del Honorable Congreso del Estado de Chihuahua, de fecha 12 de abril de 2019, de conformidad con lo dispuesto en los artículos 4 y 64 fracción XVII de la Constitución Política del Estado de Chihuahua; 10 y 11 de la Ley de la Comisión Estatal de los Derechos Humanos; 204, 205 y 222 de la Ley Orgánica del Poder Legislativo del Estado; 136 y 137 tercer y cuarto párrafo, y 150 del Reglamento Interior y de Prácticas Parlamentarias del Poder Legislativo.

I.3.- Que está facultado para suscribir el presente instrumento de acuerdo al contenido del artículo 15 fracción I y XI de la Ley de la Comisión Estatal de los Derechos Humanos, por lo que le corresponde participar en los convenios y contratos de prestación de servicios y de adquisición de bienes en los términos de las leyes de adquisiciones de la materia.

I.4.- Que el **C.P. RAFAEL VALENZUELA LICÓN**, acredita su personalidad como Director de Servicios Administrativos, con nombramiento expedido a su favor el día 08 de julio de 2019 por el Lic. Néstor Manuel Armendáriz Loya, en su carácter de Presidente de la Comisión Estatal de los Derechos Humanos, con fundamento en el artículo 15 fracción II de la Ley de la Comisión Estatal de los Derechos Humanos.

I.5.- Que cuenta con las atribuciones para suscribir el presente instrumento de acuerdo al contenido del artículo 43 fracción X del Reglamento de la Comisión Estatal de los Derechos Humanos,

I.6.- Que con fecha 13 de julio de 2022, el Departamento de Adquisiciones, Servicios y Mantenimiento de la Comisión Estatal de los Derechos Humanos emitió orden de compra número 316, en apego al artículo en el artículo 74 de la Ley de Adquisiciones, Arrendamientos y Contratación de Servicios del Estado de Chihuahua, así como el



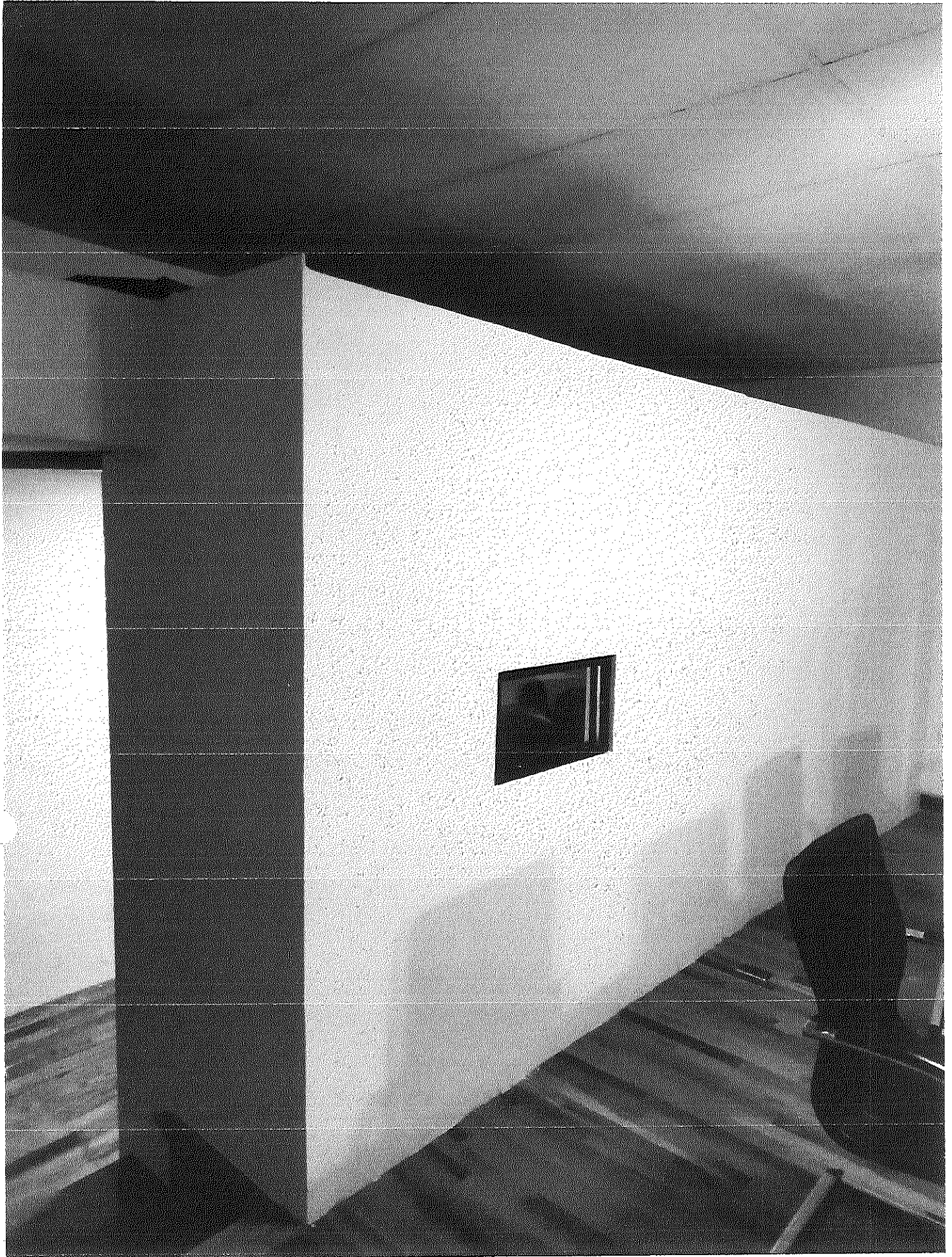

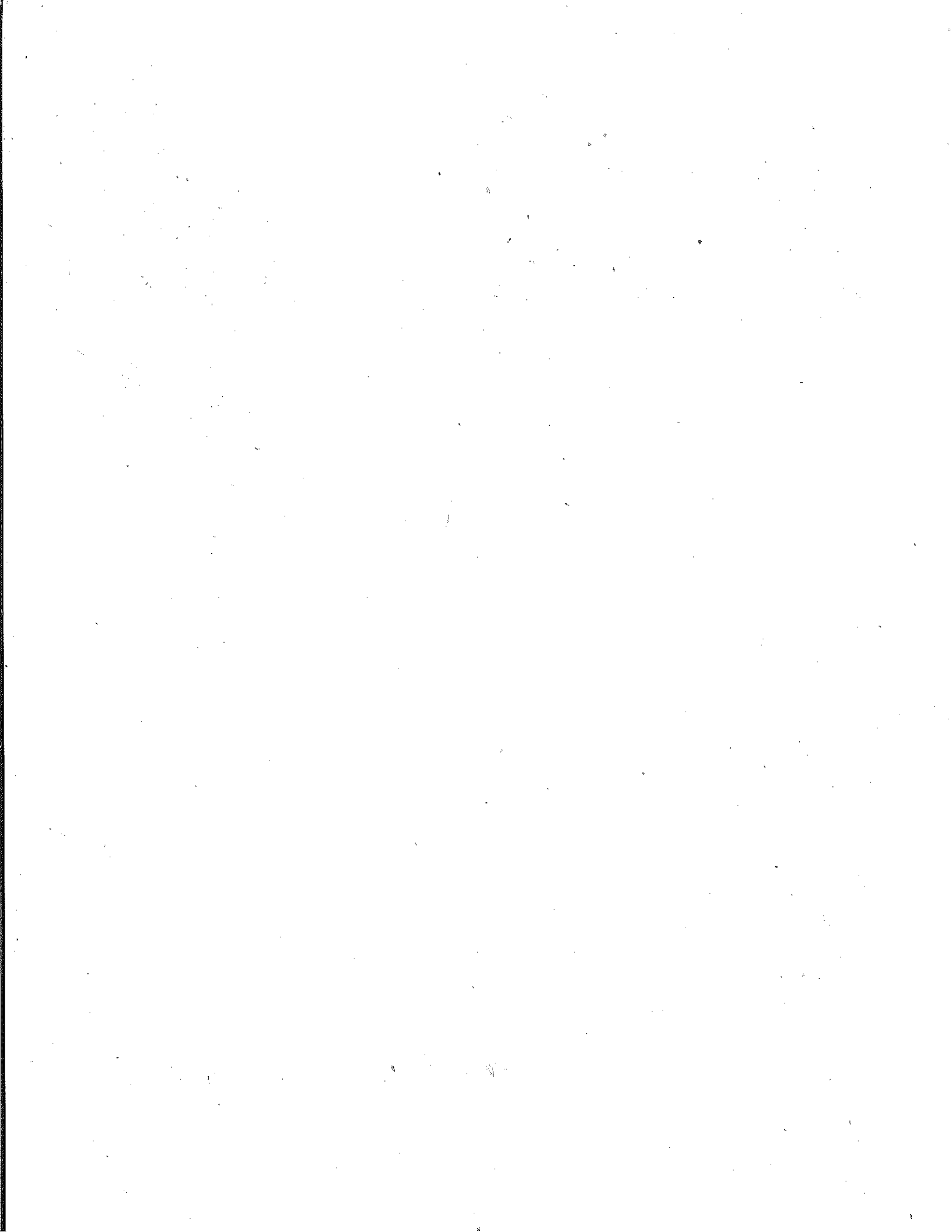



**Comisión Estatal de los Derechos Humanos**

PRESENTE

**Jesús Manríquez Solís**  
 RFC: MASJ7211203N6  
 C. Consuelo Enríquez 1620,  
 Col. Cumbres del Sur C.P. 31063  
 Chihuahua Chih.  
 jmansolis@hotmail.com

A continuación le muestro a usted los conceptos y costos del presupuesto:

Concepto	Unidad	Cantidad	Precio Unitario	TOTAL
Clausurar de agua en muro incluye: resane y pintura (OIC)	lote	1.00	\$ 1,200.00	\$ 1,200.00
Suministro e instalación de Muro de Tablaroca a dos caras con bastidor metálico, incluye fibra de vidrio 2.5" de espesor, tornillería, sellado de juntas y todo lo necesario para su correcta instalación	m2	18	\$ 1,150.00	\$ 20,700.00
Suministro y colocación de ventana de aluminio anodizado café oscuro de 3" de 60 x 30 cm. Con doble vidrio	pz	1	\$ 3,500.00	\$ 3,500.00
Desmante de puertas (aluminio y madera) y muros de Tablaroca y madera existentes, Incluye: tirado de escombro	lote	1	\$ 2,650.00	\$ 2,650.00
Suministro e instalación de puerta de tambor corrediza con hueco de vidrio, color blanco de 1.10 x 2.03 incluye riel, guía en piso, y lo necesario para su correcto funcionamiento	pz	1	\$ 11,000.00	\$ 11,000.00
Suministro e Instalación de lampara led luz blanca, incluye soporte y conexión por medio de tira panduit	pz	2	\$ 820.00	\$ 1,640.00
Salida para contacto con caja galvanizada, contactos tipo italiano cable calibre 12 y todo lo necesario para su correcta instalación.	sal	3	\$ 820.00	\$ 2,460.00
Salida de apagador doble con caja galvanizada, apagador tipo italiano, cable calibre 12 y todo lo necesario para su correcta instalación.	sal	1	\$ 850.00	\$ 850.00
Retiro de cerámica, incluye: Acarreo para su posterior retiro (OIC)	M2	17	\$ 190.00	\$ 3,230.00
Suministro y colocación de cerámica de 35x35 harvest blanco en piso de área de contraloría marca vitromex o similar incluye: pegazulejo, boquilla y lo necesario para su correcta instalación. (OIC)	M2	17.00	\$ 520.00	\$ 8,840.00
Demolición de piso de concreto hasta 10cm. De espesor incluye equipo, herramienta, mano de obra acarreo a un punto en la obra para su posterior retiro, así como todo lo necesario para su correcta ejecución. (OIC)	m2	1.8	\$ 720.00	\$ 1,296.00
Suministro y aplicación de pintura vinílica mate marca osel o similar color White cw051w en nuevas oficinas de sala de juntas anexo cabina de radio DHNET. Incluye preparación de la superficie y sellador	m2	24	\$ 110.00	\$ 2,640.00
Aplicación y fabricación de concreto por medio de cemento arena en endiduras y desnivel (de piso duela)	lote	1	\$ 545.00	\$ 545.00
Instalación de tomacorrientes en planta alta y planta baja de edificio nuevo con tira panduit y cableado cal. 12; para silla automática de escalera.	lote	1.00	\$ 3,600.00	\$ 3,600.00
Instalación de placa conmemorativa en pasillo de entrada de edificio nuevo	lote	1.00	\$ 800.00	\$ 800.00
Salida de voz y datos con caja galvanizada, y todo lo necesario para su correcto funcionamiento	sal	2	\$ 1,250.00	\$ 2,500.00

Subtotal \$ 67,451.00  
 Iva \$ 10,792.16  
 Total \$ 78,243.16

Jesús Manríquez Solís

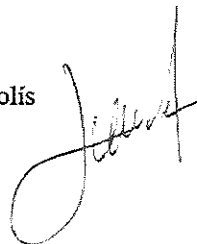



**Raúl Rodríguez Artalejo**  
 RFC: ROAR690414DU5  
 C. Antofalla 814,  
 Fracc. Panorámico C.P. 31107  
 Chihuahua Chih.  
 raul-rdgz04@hotmail.com

6 DE JULIO DEL 2022

Atención CEDH

PRESUPUESTO

DESCRIPCION	UNIDAD	CANT.	P.U.	IMPORTE
Retiro de cerámica, incluye: Acarreo para su posterior retiro (OIC)	M2	17	\$ 110.00	\$ 1,870.00
Suministro y colocación de cerámica de 35x35 harvest blanco en piso de área de contraloría marca vitomex o similar incluye: pegazulejo, boquilla y lo necesario para su correcta instalación. (OIC)	M2	17.00	\$ 550.23	\$ 9,353.91
Salida de voz y datos con caja galvanizada, y todo lo necesario para su correcto funcionamiento	sal	2	\$ 817.42	\$ 1,634.84
Salida para contacto con caja galvanizada, contactos tipo italiano cable calibre 12 y todo lo necesario para su correcta instalación.	sal	3	\$ 940.00	\$ 2,820.00
Salida de apagador doble con caja galvanizada, apagador tipo italiano, cable calibre 12 y todo lo necesario para su correcta instalación.	sal	1	\$ 822.00	\$ 822.00
Suministro e Instalación de lampara led luz blanca, incluye soporte y conexión por medio de tira panduit	pz	2	\$ 759.00	\$ 1,518.00
Desmante de puertas (aluminio y madera) y muros de Tablaroca y madera existentes. Incluye: tirado de escombros	lote	1	\$ 4,000.00	\$ 4,000.00
Suministro e instalación de Muro de Tablaroca a dos caras con bastidor metálico, incluye fibra de vidrio 2.5" de espesor, tomillería, sellado de juntas y todo lo necesario para su correcta instalación	m2	18	\$ 1,300.00	\$ 23,400.00
Clausurar de agua en muro incluye: resane y pintura (OIC)	lote	1.00	\$ 1,400.00	\$ 1,400.00
Suministro e instalación de puerta de tambor corrediza con hueco de vidrio, color blanco de 1.10 x 2.03 incluye riel, guía en piso, y lo necesario para su correcto funcionamiento	pz	1	\$ 10,500.00	\$ 10,500.00
Suministro y colocación de ventana de aluminio anodizado café oscuro de 3" de 60 x 90 cm. Con doble vidrio	pz	1	\$ 4,250.00	\$ 4,250.00
Demolición de piso de concreto hasta 10cm. De espesor incluye equipo, herramienta, mano de obra acarreo a un punto en la obra para su posterior retiro, así como todo lo necesario para su correcta ejecución. (OIC)	m2	1.8	\$ 850.00	\$ 1,530.00
Suministro y aplicación de pintura vinílica mate marca osel o similar color White cw051w en nuevas oficinas de sala de juntas anexo cabina de radio DHNET. Incluye preparación de la superficie y sellador	m2	24	\$ 101.00	\$ 2,424.00
Instalación de placa conmemorativa en pasillo de entrada de edificio nuevo	lote	1.00	\$ 500.00	\$ 500.00
Aplicación y fabricación de concreto por medio de cemento arena en endiduras y desnivel (de piso duela)	lote	1	\$ 650.00	\$ 650.00
Instalación de tomacorrientes en planta alta y planta baja de edificio nuevo con tira panduit y cableado cal. 12; para silla automática de escalera.	lote	1.00	\$ 3,550.00	\$ 3,550.00

  
 Raúl Rodríguez Artalejo

Subtotal \$ 70,222.75  
 Iva \$ 11,235.64  
 Total \$ 81,458.39



**CINCO**  
CONSTRUCCIONES

**CECILIO MARTINEZ SAENZ**  
RFC: MASC7207104PA  
C. Ipanema 7523,  
Fraco, Améiicas C.P. 31210  
Chihuahua Chih.  
cecilio.martinez.72@hotmail.com

**Proyecto:**

**PRESUPUESTO DE OBRA**  
**Cabina de DHNET y Organo Interno de Control**  
**Edificio CEDH**

**Fecha:**

**7 de Julio de 2022**

A continuación, le envío el siguiente presupuesto:

#	DESCRIPCION	UNIDAD	CANT.	P.U.	IMPORTE
9.0	Suministro y colocación de ventana de aluminio anodizado café oscuro de 3"de 60 x 30 cm. Con doble vidrio	pz	1	\$ 3,100.00	\$ 3,100.00
10.0	Aplicación y fabricación de concreto por medio de cemento arena en endiduras y desnivel (de piso duelo)	lote	1	\$ 300.00	\$ 300.00
11.0	Demolición de piso de concreto hasta 10cm. De espesor incluye equipo, herramienta, mano de obra acarreo a un punto en la obra para su posterior retiro, así como todo lo necesario para su correcta ejecución. (OIC)	m2	1.8	\$ 750.00	\$ 1,350.00
12.0	Retiro de cerámica, incluye: Acarreo para su posterior retiro (OIC)	M2	17	\$ 95.35	\$ 1,620.95
13.0	Suministro y colocación de cerámica de 35x35 harvest blanco en piso de área de controloría marca vitromex o similar incluye: pegazulejo, boquilla y lo necesario para su correcta instalación. (OIC)	M2	17.00	\$ 505.22	\$ 8,588.74
14.0	Clausurar de agua en muro incluye: resane y pintura (OIC)	lote	1.00	\$ 975.00	\$ 975.00
15.0	Instalación de tomacorrientes en planta alta y planta baja de edificio nuevo con tira panduit y cableado cal. 12; para silla automática de escalera.	lote	1.00	\$ 2,200.00	\$ 2,200.00
16.0	Instalación de placa conmemorativa en pasillo de entrada de edificio nuevo	lote	1.00	\$ 350.00	\$ 350.00

Subtotal \$ 52,667.25

Iva \$ 8,426.76

Total \$ 61,094.01

Ing. Cecilio Martínez Saenz

Tel. 614.162.2731 - 614.213.7932  
cinco.construcciones@outlook.com



**CINCO**  
construcciones

**CECILIO MARTINEZ SAENZ**  
RFC: MASG7207104PA  
C. Ipanema 7523,  
Fracc. Américas C.P. 31210  
Chihuahua Chih.  
cecilio.martinez.72@hotmail.com

**Proyecto:**

**Cabina de DHNET y Organo Interno de Control  
Edificio CEDH**

**Fecha:**

**7 de Julio de 2022**

### **PRESUPUESTO DE OBRA**

A continuación, le envío el siguiente presupuesto:

#	DESCRIPCION	UNIDAD	CANT.	P. U.	IMPORTE
1.0	Salida para contacto con caja galvanizada, contactos tipo italiano cable calibre 12 y todo lo necesario para su correcta instalación.	scl	3	\$ 832.00	\$ 2,496.00
2.0	Salida de apagador doble con caja galvanizada, apagador tipo italiano, cable calibre 12 y todo lo necesario para su correcta instalación.	scl	1	\$ 720.00	\$ 720.00
3.0	Salida de voz y datos con caja galvanizada, y todo lo necesario para su correcto funcionamiento	scl	2	\$ 781.43	\$ 1,562.86
4.0	Desmonte de puertas (aluminio y madera) y muros de Tablaroca y madera existentes, incluye: tirado de escombros	lote	1	\$ 3,200.00	\$ 3,200.00
5.0	Suministro e instalación de Muro de Tablaroca a dos caras con bastidor metálico, incluye fibra de vidrio 2.5" de espesor, tornillería, sellado de juntas y todo lo necesario para su correcta instalación	m2	18	\$ 769.89	\$ 13,858.02
6.0	Suministro e instalación de lampara led luz blanca, incluye soporte y conexión por medio de tira pandufl	pz	2	\$ 695.00	\$ 1,390.00
7.0	Suministro e instalación de puerta de tambor corrediza con hueco de vidrio, color blanco de 1.10 x 2.03 incluye riel, guía en piso, y lo necesario para su correcto funcionamiento	pz	1	\$ 8,800.00	\$ 8,800.00
8.0	Suministro y aplicación de pintura vinilica mate marca osel o similar color White cw051w en nuevas oficinas de sala de juntas anexo cabina de radio DHNET. Incluye preparación de la superficie y sellador	m2	24	\$ 89.82	\$ 2,155.68

Tel. 614.162.2731 - 614.213.7932  
cinco.construcciones@outlook.com

Chihuahua Chih. a 13 de julio de 2022

**C.P. RAFAEL VALENZUELA LICÓN.  
DIRECTOR DE SERVICIOS ADMINISTRATIVOS  
P R E S E N T E.-**

Por medio del presente y atendiendo a sus instrucciones, hago solicitud para que se autorice la suficiencia presupuestal a las requisiciones que a continuación se describen, con el propósito de atender la petición del área correspondiente:

<b>Importe</b>	<b>Concepto</b>	<b>Área solicitante</b>
\$ 61,094.01 (sesenta y un mil noventa y cuatro pesos 01/100 m.n)	Acondicionamiento y mantenimiento a cabina de audio y OIC de esta Comisión	DH-Net Órgano Interno de Control

Sin otro particular de momento, quedo de usted.

Atentamente

  
Licda. Karla Paola Yáñez Aguirre  
Jefa de Adquisiciones, Servicios y Mantenimiento



**"2022, Año del Centenario de la llegada de la Comunidad Menonita a Chihuahua"**



Chihuahua, Chih., a 13 de julio del 2022

**LICDA. KARLA PAOLA YAÑEZ AGUIRRE**  
**JEFA DEL DEPARTAMENTO DE ADQUISICIONES**  
**SERVICIOS Y MANTENIMIENTO**  
**P R E S E N T E.-**

En atención al oficio de Solicitud de Suficiencia Presupuestal del Departamento de Adquisiciones, Servicios y Mantenimiento, de fecha 13 de julio del presente año, le informo que se autoriza Suficiencia Presupuestal por un importe de \$61,094.01, que será cubierta con la siguiente partida, la cual a la fecha cuenta con un saldo de:

<b>CONCEPTO</b>			
Acondicionamiento y mantenimiento a cabina de audio y OIC de esta Comisión.			
<b>FUENTE DE FINANCIAMIENTO</b>	<b>CAPITULO</b>	<b>PARTIDA</b>	<b>IMPORTE</b>
170122-C0101	3000	3511 – Conservación y mantenimiento menor de inmuebles	\$274,668.19
170122-C0103	3000	3511 – Conservación y mantenimiento menor de inmuebles	\$47,000.00

Esta suficiencia presupuestal, valida que se cuenta con presupuesto disponible para pago en el ejercicio fiscal vigente; sin embargo, para llevar a cabo la adquisición del bien, servicio o arrendamiento, es necesario cumplir lo dispuesto en la Ley de Presupuesto de Egresos, Contabilidad Gubernamental y Gasto Público del Estado de Chihuahua y la Ley de Adquisiciones, Arrendamientos y Contratación de Servicios del Estado de Chihuahua.

**ATENTAMENTE**



**C.P. RAFAEL VALENZUELA LICÓN**  
**DIRECTOR DE SERVICIOS ADMINISTRATIVOS**

*"2022, Año del Centenario de la llegada de la Comunidad Menonita a Chihuahua"*