



Usu: DianaTrevizo
Rep: rptPoliza

**COMISIÓN ESTATAL DE LOS DERECHOS HUMANOS
ESTADO DE CHIHUAHUA**

Póliza: C00431 Del 22/04/2022

Fecha y hora de Impresión | 25/abr./2022
10:18 a. m.
Página | 1

Concepto: F/10033 SERV ESTACIONAMIENTO OFICINA CHIHUAHUA MARZO 2022. GP INMOBILIARIA CARDOS, S.A. DE C.V., Folio Pago: 257

Beneficiario: INMOBILIARIA CARDOS, S.A. DE C.V.

Folio / Cheque : SPEI
33987

No	Cuenta	Descripción de la cuenta	Cargo	Abono	Concepto del movimiento
0001	8270-521922-C0101-18-3791-1	Otros servicios de traslado y hospedaje	\$828.24		GP INMOBILIARIA CARDOS, S.A. DE C.V., Folio Pago: 257
0002	8260-521922-C0101-18-3791-1	Otros servicios de traslado y hospedaje		\$828.24	GP INMOBILIARIA CARDOS, S.A. DE C.V., Folio Pago: 257
0003	2112-1-000041	INMOBILIARIA CARDOS, S.A. DE	\$828.24		GP INMOBILIARIA CARDOS, S.A. DE C.V., Folio Pago: 257
0004	1112-01-0001	BANAMEX 3513213 PPAL.		\$828.24	GP INMOBILIARIA CARDOS, S.A. DE C.V., Folio Pago: 257
Sumas iguales =>			1,656.48	1,656.48	

Viernes 22 de Abril de 2022, 4:00 PM Centro de México

Otras cuentas		
Cliente	73562443	
Razón Social	COMISION ESTATAL DE LOS DERECHOS HUM	
Por Aplicar = Su operación ha sido enviada al banco destino.		
Capturista	Usuario 07	PERLA I,RIVERA/O
Autorizadores	Usuario 07	PERLA I,RIVERA/O
	Usuario 08	NESTOR.ARMENDARIZ/LOYA
Cuentas	Cuenta retiro	
	COMISION ESTATAL DE DERECH - 934 / 3513213	
	Cuenta/CLABE Destino	
	SCOTIABANK - 044150215035468538	
Datos de la transferencia	Importe MXN	\$ 828.24
	Fecha valor	22/04/2022
	Fecha de aplicación	Mismo Día
	Número de referencia	10033
	Concepto del pago	ESTACIONAMIENTO ZONA CENTRO CHIH MZO22
	Número de Autorización	334987
	Autorización remota	La autorización remota debe realizarse antes de la fecha y hora programada.



OFICIO: CEDH-16c.1.186/2022

Chihuahua, Chih., a 13 de abril del 2022

C.P. RAFAEL VALENZUELA LICÓN
DIRECCIÓN DE SERVICIOS ADMINISTRATIVOS
PRESENTE.-

Por medio del presente y a efecto de dar cumplimiento con la Ley de Adquisiciones, Arrendamientos y Contrataciones de Servicios del Estado de Chihuahua, como se expresa en su numeral primero, el tener por objeto (sic) regular la planeación, programación, presupuestación, contratación, gasto, ejecución, control y evaluación de cualquier adquisición, arrendamientos de bienes muebles y prestación de servicios de cualquier naturaleza, insto se dé cumplimiento a la solicitud de pago por concepto de Servicio de Estacionamiento período Marzo 2022 servicio prestado por el proveedor INMOBILIARIA CARDOS S.A. DE C.V. y para lo cual se presenta factura con folio 10033 por el importe de \$828.24 (ochocientos veintiocho pesos 24/100 m.n.).

La adquisición se realizará por Adjudicación Directa, refiriendo al Artículo 74, párrafo I de la Ley de Adquisiciones, Arrendamientos y Contratación de Servicios del Estado de Chihuahua.

Se anexa:

- Solicitud de suficiencia presupuestal.
- Autorización de suficiencia presupuestal.
- Orden de compra.
- Factura validada ante el SAT.
- Registro de entradas y salidas.
- Tickets.

Sin otro particular de momento, quedo de usted.

Atentamente

K.A. P.A.
Licda. Karla Paola Yáñez Aguirre

Jefa del Departamento de Adquisiciones, Servicios y Mantenimiento.



"2022, Año del Centenario de la Llegada de la Comunidad Menonita a Chihuahua"



**COMISIÓN ESTATAL DE LOS DERECHOS HUMANOS
ESTADO DE CHIHUAHUA**

Usr: samuel
Rep: rptOrdenCompraForma

Fecha y hora de Impresión | 18/abr./2022
09:20 a. m.

Orden de Compra: 172

Proveedor : 41

INMOBILIARIA CARDOS, S.A. DE C.V.
CHIHUAHUA
, Chihuahua, CHIHUAHUA

Fecha: 13/abr./2022

Referencia: NP

ICA930225142

**Fecha Recepción:
13/04/2022**

**Entrega : AVE. ZARCO 2427
COL. ZARCO Chihuahua, CHIHUAHUA**

Producto / Servicio	Descripción	Cantidad	Costo	Importe	IVA	Total
3791000002	SERVICIO DE ESTACIONAMIENTO	1.00	\$714.00	\$714.00	114.24	828.24
SubTotal				\$714.00	114.24	828.24

FORMULO	REVISO	AUTORIZO



INMOBILIARIA CARDOS S.A. DE C.V.

ICA930225142

General de Ley Personas Morales

Lugar de expedición: 31350

FACTURA

Folio Fiscal

1240b5f1-56f8-49d4-bcf4-e9eea1ddc1c7

No. de Serie del Certificado del SAT

00001000000506403528

Fecha y hora de certificación

2022-04-05T12:30:44

Fecha y hora de emisión
2022-04-05T11:30:43Serie
1Folio
10033No. de Serie del Certificado del Emisor
00001000000510422911Moneda
MXNTipo Cambio
1

FACTURAR A:

Razón Social: Comisión Estatal de los Derechos Humanos

Dirección:

RFC: CED920927MP5 Uso del CFDI: Gastos en general

CLV PROD. SERV.	DESCRIPCIÓN	CANTIDAD	UNIDAD DE MEDIDA	VALOR UNITARIO	DESCUENTO	IMPORTE
78111807	Servicio de Estacionamiento mes de Marzo 2022	1.0	E48-servicio	\$ 714.00		\$ 714.00

FORMA DE PAGO: Por definir

SUBTOTAL: \$ 714.00

IMPORTE CON LETRA: OCHOCIENTOS VEINTIOCHO PESOS 24/100 M.N.

DESCUENTO:

MÉTODO DE PAGO: Pago en parcialidades o diferido

TOTAL: \$ 828.24

CONDICIONES DE PAGO: Pago en una sola exhibición

Impuestos Traslados

ID Concepto	Impuesto	Importe
78111807	IVA Tasa 0.160000%	\$ 114.24
	IVA Tasa 0.160000%	\$ 114.24
Total Impuestos Traslados:		\$ 114.24

SELLO DIGITAL

N1GwFNoPTcvlkbWlM2zzY7n6+d3ujVyxAU855U6CUmTzbuR9JBnYU5jfbTKfagUL7Xwym+TOMPKnai1vD7uHDQKk4WxW6uQesaGmLE5uPGBIA7hh6Kinizib76llpot8Gozk8PC1uca+PbNGrym47ZzehyCZZPcRkvi4NybjXF/bSjGiYepzQBmAXy7xlaFXMbj7nnKDauirN2xB4Z2sf6dkcGJCQeW3JD18A2AcPcNk8TPsH8SHn0zcRf5jK1XD16hPizky2sa3zC2QFguqbZSZE00znzCg/AnqSTyi1mwrnhKKz0UI78TP8um0DYCZIF4JQwefBm8NIFQ==

SELLO DIGITAL SAT

N1Zcb952aTGW7oE1ez0lgOxGnWY5g3tjNAj44Ed/p+YmDZmHwTWfozg2KwXncWFO3Be6CyLeJ7R2dz6oVZ6KauowmPKOWkGKsp3WVIP9MOz0NjV4zqgFvdfVZBIVRVAoc4QU2LQdJfzSAICfgJM8gVqsCvD1Rq5x5SKDQDL5vtkczEPJrAmMz1CE1XV2XrAHKVDUHowSn8oxFebfaxzqaA5f9TOradJHxUo38BZ1CXyYY17AhBiXgPICHvE1asXJq1ZEv1aTsShcDqQHyrsoFgcGJucXbveXqU8/HG/fAgKyCC9pU5WlckhJDS8c/ampgb4bz77MCjZy==

CADENA ORIGINAL DEL COMPLEMENTO DE CERTIFICACION DIGITAL DEL SAT

||1.1|1240b5f1-56f8-49d4-bcf4-e9eea1ddc1c7|2022-04-05T12:30:44|CCC1007293K0||N1GwFNoPTcvlkbWlM2zzY7n6+d3ujVyxAU855U6CUmTzbuR9JBnYU5jfbTKfagUL7Xwym+TOMPKnai1vD7uHDQKk4WxW6uQesaGmLE5uPGBIA7hh6Kinizib76llpot8Gozk8PC1uca+PbNGrym47ZzehyCZZPcRkvi4NybjXF/bSjGiYepzQBmAXy7xlaFXMbj7nnKDauirN2xB4Z2sf6dkcGJCQeW3JD18A2AcPcNk8TPsH8SHn0zcRf5jK1XD16hPizky2sa3zC2QFguqbZSZE00znzCg/AnqSTyi1mwrnhKKz0UI78TP8um0DYCZIF4JQwefBm8NIFQ==|00001000000506403528||





SERVICIO DE ESTACIONAMIENTOS KING KONG UNO Y DOS

NOMBRE DE CLIENTE: COMISION ESTATAL DE DERECHOS HUMANOS **TOTAL DEL MES SIN IVA**

NUMERO DE CLIENTE: 18 HOJA 1 \$714.00

MES DE CONSUMO: MARZO 2022 HOJA 2 \$0.00

Forma de pago 99 TOTAL \$714.00

Cond de pago PPD

FECHA DE ENTRADA	FECHA DE SALIDA	DIA_SEM	ENTRADA		SALIDA		TOTAL DE MINUTOS	IMPORTE
			HORA	MINUTO	HORA	MINUTO		
01/03/2022	01/03/2022	2	9	34	10	28	54	\$24.00
02/03/2022	02/03/2022	3	10	25	11	13	48	\$24.00
07/03/2022	07/03/2022	1	10	55	11	53	58	\$24.00
08/03/2022	08/03/2022	2	13	38	14	5	27	\$12.00
09/03/2022	09/03/2022	3	9	53	11	11	78	\$30.00
10/03/2022	10/03/2022	4	11	52	12	46	54	\$24.00
11/03/2022	11/03/2022	5	8	3	10	48	165	\$48.00
11/03/2022	11/03/2022	5	12	28	13	11	43	\$24.00
14/03/2022	14/03/2022	1	10	51	12	42	111	\$36.00
14/03/2022	14/03/2022	1	11	41	12	19	38	\$24.00
15/03/2022	15/03/2022	2	10	46	13	36	170	\$48.00
15/03/2022	15/03/2022	2	13	24	14	16	52	\$24.00
16/03/2022	16/03/2022	3	13	24	14	37	73	\$30.00
17/03/2022	17/03/2022	4	11	18	11	58	40	\$24.00
18/03/2022	18/03/2022	5	11	24	12	12	48	\$24.00
22/03/2022	22/03/2022	2	10	50	11	26	36	\$24.00
23/03/2022	23/03/2022	3	10	38	13	36	178	\$48.00
25/03/2022	25/03/2022	5	11	16	12	45	89	\$30.00
25/03/2022	25/03/2022	5	12	36	13	18	42	\$24.00
28/03/2022	28/03/2022	1	10	4	10	43	39	\$24.00
28/03/2022	28/03/2022	1	14	16	14	54	38	\$24.00
29/03/2022	29/03/2022	2	9	22	10	16	54	\$24.00
25/03/2022	25/03/2022	5	10	58	13	0	122	\$42.00
30/03/2022	30/03/2022	3	11	45	12	17	32	\$24.00
31/03/2022	31/03/2022	4	9	31	10	32	61	\$30.00

**ESTACIONAMIENTO
KING KONG**

ABIERTO 24HRS
Chihuahua, Chih.
Calle Rosales y 13
Tel 416 32 32

ENTRADA: 22-mar-22 11:24



0-446381124

Serna A.
12:12

**ESTACIONAMIENTO
KING KONG**

ABIERTO 24HRS
Chihuahua, Chih.
Calle Rosales y 13
Tel 416 32 32

ENTRADA: 22-mar-22 10:50



0-446421879

Serna A.
11:20

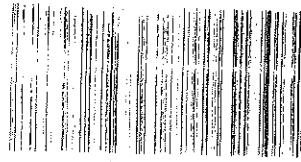

0-4461124

ABIERTO 24HRS
30-mar-22 11:45

R.F.C. DEP - 81009 036
Chihuahua, Chih. Tel. 416 32 32
Calle Rosales y 13

KING KONG

Estacionamiento
12:17

**ESTACIONAMIENTO
KING KONG**

ABIERTO 24HRS
Chihuahua, Chih.
Calle Rosales y 13
Tel 416 32 32

ENTRADA: 02-mar-22 09:25

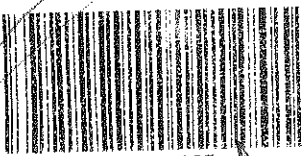

0-446321025

Serna A.
11:13

**ESTACIONAMIENTO
KING KONG**

ABIERTO 24HRS
Chihuahua, Chih.
Calle Rosales y 13
Tel 416 32 32

ENTRADA: 07-mar-22 09:34



0-446218934

Serna A.
10:28

**ESTACIONAMIENTO
KING KONG**

ABIERTO 24HRS
Chihuahua, Chih.
Calle Rosales y 13
Tel 416 32 32

ENTRADA -mar-22 10:38



0-446431838



ABIERTO 24HRS
31-mar-22 09:31

R.F.C. DEP - 81009 036
Chihuahua, Chih. Tel. 416 32 32
Calle Rosales y 13

KING KONG

**ESTACIONAMIENTO
KING KONG**

ABIERTO 24HRS
Chihuahua, Chih.
Calle Rosales y 13
Tel 416 32 32

ENTRADA: 07-mar-22 10:55

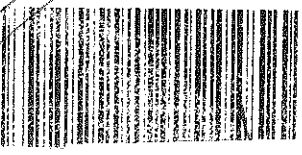

Estacionamiento
ABIERTO 24HRS
17-mar-22 11:18

R.F.C. DEP - 81009 036
Chihuahua, Chih. Tel. 416 32 32
Calle Rosales y 13



ABIERTO 24HRS
08-mar-22 10:38

R.F.C. DEP - 81009 036
Chihuahua, Chih. Tel. 416 32 32
Calle Rosales y 13

KING KONG

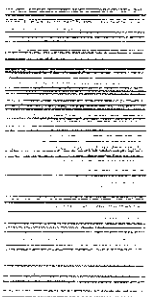

ABIERTO 24HRS
25-mar-22 10:58

R.F.C. DEP - 81009 036
Chihuahua, Chih. Tel. 416 32 32
Calle Rosales y 13

KING KONG

Estacionamiento

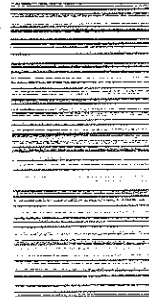

ABIERTO 24HRS

17-mar-22 11:18

R.F.C. DEP - 81009 036
Chihuahua, Chih. Tel. 416 32 32
Calle Rosales y 13

KING KONG

Estacionamiento

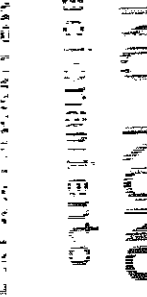

ABIERTO 24HRS

29-mar-22 09:22

R.F.C. DEP - 81009 036
Chihuahua, Chih. Tel. 416 32 32
Calle Rosales y 13

KING KONG

Estacionamiento



ABIERTO 24HRS

ESTACIONAMIENTO KING KONG

ABIERTO 24HRS
Chihuahua, Chih.
Calle Rosales y 13
Tel 416 32 32

18

ENTRADA: 00-mar.-22 09:53

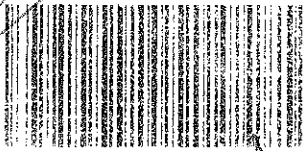

0-446399953

Serna A.
11:11

ESTACIONAMIENTO KING KONG

ABIERTO 24HRS
Chihuahua, Chih.
Calle Rosales y 13
Tel 416 32 32

18

ENTRADA: 10-mar.-22 11:52

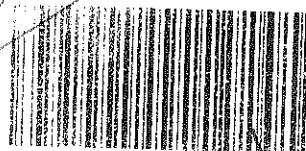

0-446381152

Serna A.
12:46

\$30

gh21



Armando Campos
CONVENIO 18 CEDH

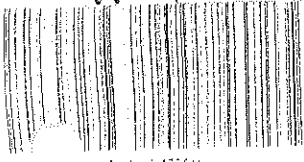

0-44618591

ABIERTO 24HRS

11-mar-22 08:03

R.F.C. OCP-010108 029
Chihuahua, Chih. Tel 416 32 32
Calle Rosales y 13

KING KONG

Estacionamiento

10:48



0-44611224

ABIERTO 24HRS

11-mar-22 12:28

R.F.C. OCP-010108 029
Chihuahua, Chih. Tel 416 32 32
Calle Rosales y 13

KING KONG

Estacionamiento

13:11

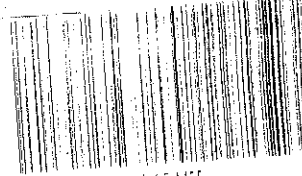

0-44611851

ABIERTO 24HRS

14-mar-22 10:51

R.F.C. OCP-010108 029
Chihuahua, Chih. Tel 416 32 32
Calle Rosales y 13

KING KONG

Estacionamiento

12:47

ESTACIONAMIENTO KING KONG

ABIERTO 24HRS
Chihuahua, Chih.
Calle Rosales y 13
Tel 416 32 32

ENTRADA: 14-mar.-22 11:41



0-446341141

ESTACIONAMIENTO KING KONG

ABIERTO 24HRS
Chihuahua, Chih.
Calle Rosales y 13
Tel 416 32 32

ENTRADA: 25-mar.-22 12:36

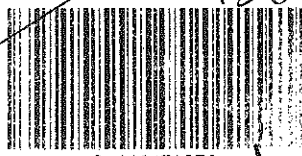

0-446451236

ESTACIONAMIENTO KING KONG

ABIERTO 24HRS
Chihuahua, Chih.
Calle Rosales y 13
Tel 416 32 32

ENTRADA: 28-mar



0-446481004

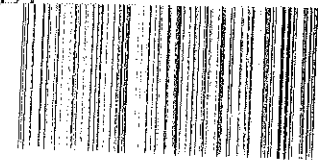

0-44610124

ABIERTO 24HRS

16-mar-22 13:24

R.F.C. OCP-010108 029
Chihuahua, Chih. Tel 416 32 32
Calle Rosales y 13

KING KONG

Estacionamiento

18

18

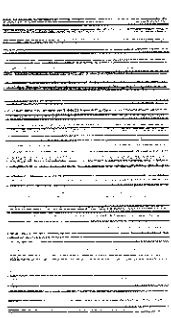

0-44611224

ABIERTO 24HRS

15-mar-22 10:48

R.F.C. OCP-010108 029
Chihuahua, Chih. Tel 416 32 32
Calle Rosales y 13

KING KONG

Estacionamiento

13:39

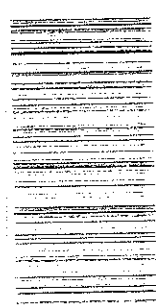

0-44611224

ABIERTO 24HRS

23-mar-22 14:16

R.F.C. OCP-010108 029
Chihuahua, Chih. Tel 416 32 32
Calle Rosales y 13

KING KONG

Estacionamiento

KING KONG

Estacionamiento

ABIERTO 24HRS

15-mar-22 13:24

R.F.C. OCP-010108 029
Chihuahua, Chih. Tel 416 32 32
Calle Rosales y 13

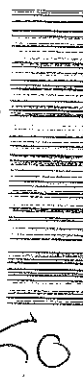

0-44611224

10

Verificación de comprobantes fiscales digitales por internet

A través de esta opción, usted podrá verificar si el comprobante fue certificado por el SAT

RFC del emisor	Nombre o razón social del emisor	RFC del receptor	Nombre o razón social del receptor
ICA930225142	Inmobiliaria Cardos S.A. de C.V.	CED920927MP5	Comisión Estatal de los Derechos Humanos
Folio fiscal	Fecha de expedición	Fecha certificación SAT	PAC que certificó
1240B5F1-56F8-49D4-BCF4-E9EEA1DDC1C7	2022-04-05T11:30:43	2022-04-05T12:30:44	CCC1007293K0
Total del CFDI	Efecto del comprobante	Estado CFDI	Estatus de cancelación
\$828.24	Ingreso	Vigente	Cancelable sin aceptación

Imprimir



Chihuahua Chih. a 05 de abril de 2022

C.P. RAFAEL VALENZUELA LICÓN.
DIRECTOR DE SERVICIOS ADMINISTRATIVOS
P R E S E N T E.-

Por medio del presente hago solicitud para que se autorice la suficiencia presupuestal a las requisiciones que a continuación se describen, con el propósito de atender la petición del área correspondiente:

Importe	Concepto	Área solicitante
\$828.24 (ochocientos veintiocho pesos 24/100 m.n.).	Servicio de estacionamiento correspondiente a Marzo.	Dirección de Servicios Administrativos.

Sin otro particular de momento, quedo de usted.

Atentamente:

Licda. Karla Paola Yáñez Aguirre
Jefa de Adquisiciones, Servicios y Mantenimiento.

Recibí
[Handwritten initials]

"2022, Año del Centenario de la Llegada de la Comunidad Menonita a Chihuahua"

Chihuahua, Chih., a 05 de abril del 2022

LICDA. KARLA PAOLA YAÑEZ AGUIRRE
JEFA DEL DEPARTAMENTO DE ADQUISICIONES
SERVICIOS Y MANTENIMIENTO
P R E S E N T E.-

En atención al oficio de Solicitud de Suficiencia Presupuestal del Departamento de Adquisiciones, Servicios y Mantenimiento, de fecha 05 de abril del presente año, le informo que se autoriza Suficiencia Presupuestal por un importe de \$828.24, que será cubierta con la siguiente partida, la cual a la fecha cuenta con un saldo de:

CONCEPTO			
Servicio de estacionamiento correspondiente a marzo oficina Chihuahua.			
FUENTE DE FINANCIAMIENTO	CAPITULO	PARTIDA	IMPORTE
521922	3000	3791 – Otros servicios de traslado y hospedaje	\$10,134.00

Esta suficiencia presupuestal, valida que se cuenta con presupuesto disponible para pago en el ejercicio fiscal vigente; sin embargo, para llevar a cabo la adquisición del bien, servicio o arrendamiento, es necesario cumplir lo dispuesto en la Ley de Presupuesto de Egresos, Contabilidad Gubernamental y Gasto Público del Estado de Chihuahua y la Ley de Adquisiciones, Arrendamientos y Contratación de Servicios del Estado de Chihuahua.

ATENTAMENTE

C.P. RAFAEL VALENZUELA LICÓN
DIRECTOR DE SERVICIOS ADMINISTRATIVOS

"2022, Año del Centenario de la Llegada de la Comunidad Menonita a Chihuahua"