



Usr: DianaTrevizo
Rep: rptPoliza

**COMISIÓN ESTATAL DE LOS DERECHOS HUMANOS
ESTADO DE CHIHUAHUA**

Póliza: C01477 Del 24/11/2022

Fecha y hora de Impresión | 06/dic./2022
10:01 a. m.
Página | 1

Concepto: F/108F8430 SUM E INST MURO TABLAROCA UNIDAD FINANCIERA, LLAVE EN JARDIN EDIF 2, CAMBIO LAMPARAS Y BA. GP JESUS ADRIAN MANRIQUEZ BUSTILLOS, Folio Pago: 784

Beneficiario: **JESUS ADRIAN MANRIQUEZ BUSTILLOS**

Folio / Cheque : SPEI
235140

No	Cuenta	Descripción de la cuenta	Cargo	Abono	Concepto del movimiento
0001	8270-170122-C0101-18-3511-1	Conservación y mantenimiento menor	\$27,611.46		GP JESUS ADRIAN MANRIQUEZ BUSTILLOS, Folio Pago: 784
0002	8260-170122-C0101-18-3511-1	Conservación y mantenimiento menor		\$27,611.46	GP JESUS ADRIAN MANRIQUEZ BUSTILLOS, Folio Pago: 784
0003	2112-1-001380	JESUS ADRIAN MANRIQUEZ	\$27,611.46		GP JESUS ADRIAN MANRIQUEZ BUSTILLOS, Folio Pago: 784
0004	1112-01-0001	BANAMEX 3513213 PPAL.		\$27,611.45	GP JESUS ADRIAN MANRIQUEZ BUSTILLOS, Folio Pago: 784
0005	5599-0001	AJUSTES POR REDONDEO		\$0.01	GP JESUS ADRIAN MANRIQUEZ BUSTILLOS, Folio Pago: 784
Sumas iguales =>			55,222.92	55,222.92	



BancaNet Empresarial

Jueves 24 de Noviembre de 2022, 1:18 PM Centro de México

Otras cuentas		
Cliente	73562443	
Razón Social	COMISION ESTATAL DE LOS DERECHOS HUM	
Por Aplicar = Su operación ha sido enviada al banco destino.		
Capturista	Usuario 07	PERLA I,RIVERA/O
Autorizadores	Usuario 07	PERLA I,RIVERA/O
	Usuario 08	NESTOR,ARMENDARIZ/LOYA
Cuentas	Cuenta retiro	
	COMISION ESTATAL DE DERECH - 934 / 3513213	
	Cuenta/CLABE Destino	
	HSBC - 021158064855317394	
Datos de la transferencia	Importe MXN	\$ 27,611.45
	Fecha valor	24/11/2022
	Fecha de aplicación	Mismo Día
	Número de referencia	181122
	Concepto del pago	TRABAJOS DE MANTTO EN OFNAS CHIH
	Número de Autorización	235140
	Autorización remota	La autorización remota debe realizarse antes de la fecha y hora programada.



OK
Pagada
ZANA/2022
TR 1239

TR 1239

C 0477

Oficio: CEDH:16c.1.557/2022

Chihuahua Chih., a 8 de diciembre del 2022.

C.P. RAFAEL VALENZUELA LICÓN
DIRECCIÓN DE SERVICIOS ADMINISTRATIVOS
PRESENTE.-

Por medio del presente y a efecto de dar cumplimiento con la Ley de Adquisiciones, Arrendamientos y Contrataciones de Servicios del Estado de Chihuahua, como se expresa en su numeral primero, el tener por objeto (sic) regular la planeación, programación, presupuestación, contratación, gasto, ejecución, control y evaluación de cualquier adquisición, arrendamientos de bienes muebles y prestación de servicios de cualquier naturaleza, insto se dé cumplimiento al pago derivado de la solicitud realizada por Dirección de Servicios Administrativos, por SUMINISTRO E INSTALACIÓN DE MUROS DE TABLAROCA, PINTURA E INSTALACIONES VARIAS EN OFICINAS DE LOS EDIFICIOS I Y II, servicios adquiridos con el proveedor JESÚS ADRIÁN MANRÍQUEZ para lo cual se presenta factura con folio 3337828A-454E-4B1B-8598-B082108F8430 por el importe de \$27,611.45 (veintisiete mil seiscientos once pesos 45/100 m.n.).

La adquisición se realizará por Adjudicación Directa, refiriendo al Artículo 74, párrafo I de la Ley de Adquisiciones, Arrendamientos y Contratación de Servicios del Estado de Chihuahua.

Se anexa:

- Cotizaciones
- Solicitud de suficiencia presupuestal
- Autorización de suficiencia presupuestal
- Orden de Compra
- Factura validada ante el SAT
- Evidencia fotográfica
- Acta entrega - recepción

Sin otro particular de momento, quedo de usted.

Atentamente:

Licda. Karla Paola Yañez Aguirre
Jefa del Departamento de Adquisiciones, Servicios y Mantenimiento.

COMISIÓN ESTATAL
DE LOS
DERECHOS HUMANOS
PIRO
08 DIC 2022 JFP
15:02 hrs.
RECIBIDO

"2022, Año del Centenario de la Llegada de la Comunidad Menonita a Chihuahua"



**COMISIÓN ESTATAL DE LOS DERECHOS HUMANOS
ESTADO DE CHIHUAHUA**

Usr: karla
Rep: rptOrdenCompraForma

Fecha y hora de Impresión | 22/nov./2022
11:22 a. m.

Orden de Compra: 454

Fecha: 14/nov./2022

Proveedor : 1380

Referencia: NP

JESUS ADRIAN MANRIQUEZ BUSTILLOS
PRESA TORTOLAS No. 2746
DE LA PRESA, Cuauhtémoc, CHIHUAHUA

MABJ911224KN0

**Fecha Recepción:
14/11/2022**

Entrega : AVE. ZARCO 2427
COL. ZARCO Chihuahua, CHIHUAHUA

Producto / Servicio	Descripción	Cantidad	Costo	Importe	IVA	Total
3511000002	MANTENIMIENTO MENOR DE INMUEBLES	1.00	\$23,802.98	\$23,802.98	3,808.48	27,611.46
SubTotal					IVA	Total
				\$23,802.98	3,808.48	27,611.46

FORMULO	REVISO	AUTORIZO

RFC emisor: MABJ911224KNO
 Nombre emisor: JESUS ADRIAN MANRIQUEZ BUSTILLOS
 RFC receptor: CED920927MP5
 Nombre receptor: COMISIÓN ESTATAL DE LOS DERECHOS HUMANOS
 Uso CFDI: Gastos en general

Folio fiscal: 3337828A-454E-4B1B-8598-B082108F8430
 No. de serie del CSD: 00001000000506880632
 Código postal, fecha y hora de emisión: 31510 2022-11-18 12:49:55
 Efecto de comprobante: Ingreso
 Régimen fiscal: Personas Físicas con Actividades Empresariales y Profesionales

Conceptos

Clave del producto o servicio	No. identificación	Cantidad	Clave de unidad	Unidad	Valor unitario	Importe	Descuento	No. de pedimento	No. de cuenta predial	
81101500		14.7	E48		769.89	11317.38				
Descripción	Suministro e instalación de Muro de Tablaroca a dos caras con bastidor metálico, tornillería, sellado de juntas y todo lo necesario para su correcta instalación, en oficinas de Unidad Financiera.				Impuesto	Tipo	Base	Tipo Factor	Tasa o Cuota	Importe
					IVA	Traslado	11317.38	Tasa	16.0000%	1810.78
81101500		62	E48		89.82	5568.84				
Descripción	Suministro y aplicación de pintura vinílica mate marca osel o similar color White cw051w. Incluye: lijado y sellado de la superficie, para la correcta aplicación.				Impuesto	Tipo	Base	Tipo Factor	Tasa o Cuota	Importe
					IVA	Traslado	5568.84	Tasa	16.0000%	891.01
81101500		18	E48		89.82	1616.76				
Descripción	Suministro y aplicación de pintura vinílica mate marca osel o similar color White cw051w. En muros de oficinas de orientación y quejas (para tapar las manchas de humedad, no para su corrección). Incluye: lijado y sellado de la superficie, para la correcta aplicación.				Impuesto	Tipo	Base	Tipo Factor	Tasa o Cuota	Importe
					IVA	Traslado	1616.76	Tasa	16.0000%	258.68
81101500		2	E48		1650.00	3300.00				
Descripción	Cambio de lámparas de balastras por lamparas Tipo Led, en oficina 5 y oficinas de seguimiento administrativo. Incluye: desmontaje de gabinete, desconexión y conexión de lámparas montaje de gabinete y pruebas				Impuesto	Tipo	Base	Tipo Factor	Tasa o Cuota	Importe
					IVA	Traslado	3300.00	Tasa	16.0000%	528.00
81101500		1	E48		650.00	650.00				
Descripción	Fabricación de entrada hombre (registro) en techo de tablaroca en edificio No. 2				Impuesto	Tipo	Base	Tipo Factor	Tasa o Cuota	Importe
					IVA	Traslado	650.00	Tasa	16.0000%	104.00
81101500		1	E48		450.00	450.00				
Descripción	Suministro e instalación de llave de jardín en esquina de edificio No. 2				Impuesto	Tipo	Base	Tipo Factor	Tasa o Cuota	Importe
					IVA	Traslado	450.00	Tasa	16.0000%	72.00
81101500		1	E48		900.00	900.00				
Descripción	limpieza fina del Area y tirado de escombros fuera de la obra				Impuesto	Tipo	Base	Tipo Factor	Tasa o Cuota	Importe
					IVA	Traslado	900.00	Tasa	16.0000%	144.00

Moneda: Peso Mexicano
 Forma de pago: Transferencia electrónica de fondos (incluye SPEI)
 Método de pago: Pago en una sola exhibición

Subtotal \$ 23,802.98
Impuestos Trasladados IVA 16.0000% \$ 3,808.47
Total \$ 27,611.45

Sello digital del CFDI:

TyRKWYJKk+PhXCcv3/v9ycDXiLm9yuzBkQsDB8tpADEdHIR1gvmPUeVIRNafiv9Fmj7j+0grKE7qCwdRZYM4trcm4YHf6hLJaSc0ZUi/9dnq2xWHGcRhgWWWQNK0TIGI0VPPfWx+3yUGVhb0a+R9k4wEHh6jW11kDtyl/lipDnMEJavZkFUsXV5D42kaLc4W+OBMBuDFX91EcqQtQ8ujYj0CimBmKXEjvbxWqWTxcBQvGewri0oxDBKeaccG12BEv2ObE6K5oMjPbR258KJeLkTc6ysTA35V+yKQ8PrzyJ/WCILvZLlvrpSKHo2/9DvYdYsbCNLM6kGzUQ==

Sello digital del SAT:

ipOKIPMcEI+XJ2PZyZs/64Nq3bB6ZDvxjDvXxut1cutRmxgqxwCmrkqtXv+GNn+bg52UHyFwYc2ZDjgeC+p+hv7AdzgsiiZEjWQMCndH6CQzJug4jo88NjswrQ6uiJ+rv67vr+79ygopp3vdRjgJZ/NHxx4uqucyMdGEDB7SreDto37wYXqNxFfbKq/FVCqZuEHMBOtqkbqGKewmgPNFRIOBAK7D0srxRvEGCt55FGLmWxqsTaTieZ6YgKNSYOMabceA1ISDfTgfHbKwIQcm4fxdWOQ0fZdFuk9X5m8YQ9I39H8oUhf6DnVcaSjLBJRqs/op0G9VG5GKWu0Q==

Cadena Original del complemento de certificación digital del SAT:

||1.1|3337828A-454E-4B1B-8598-B082108F8430|2022-11-18T13:01:08|SAT970701NN3|TyRKWYJKk+PhXCcv3/v9ycDXiLm9yuzBkQsDB8tpADEdHIR1gvmPUeVIRNafiv9Fmj7j+0grKE7qCwdRZYM4trcm4YHf6hLJaSc0ZUi/9dnq2xWHGcRhgWWWQNK0TIGI0VPPfWx+3yUGVhb0a+R9k4wEHh6jW11kDtyl/lipDnMEJavZkFUsXV5D42kaLc4W+OBMBuDFX91EcqQtQ8ujYj0CimBmKXEjvbxWqWTxcBQvGewri0oxDBKeaccG12BEv2ObE6K5oMjPbR258KJeLkTc6ysTA35V+yKQ8PrzyJ/WCILvZLlvrpSKHo2/9DvYdYsbCNLM6kGzUQ==|00001000000504465028||

RFC del proveedor de certificación: SAT970701NN3 Fecha y hora de certificación: 2022-11-18 13:01:08

No. de serie del certificado SAT 00001000000504465028





Verificación de comprobantes fiscales digitales por internet

RFC del emisor	Nombre o razón social del emisor	RFC del receptor	Nombre o razón social del receptor
MABJ911224KN0	JESUS ADRIAN MANRIQUEZ BUSTILLOS	CED920927MP5	COMISIÓN ESTATAL DE LOS DERECHOS HUMANOS
Folio fiscal	Fecha de expedición	Fecha certificación SAT	PAC que certificó
3337828A-454E-4B1B-8598- B082108F8430	2022-11-18T12:49:55	2022-11- 18T13:01:08	SAT970701NN3
Total del CFDI	Efecto del comprobante	Estado CFDI	Estatus de cancelación
\$27,611.45	Ingreso	Vigente	Cancelable sin aceptación

Imprimir

CÉDULA DE IDENTIFICACIÓN FISCAL**HACIENDA**
SECRETARÍA DE HACIENDA Y CRÉDITO PÚBLICO**SAT**
SERVICIO DE ADMINISTRACIÓN TRIBUTARIAMABJ911224KN0
Registro Federal de ContribuyentesJESUS ADRIAN MANRIQUEZ
BUSTILLOS
Nombre, denominación o razón
socialidCIF: 15080138488
VALIDA TU INFORMACIÓN
FISCAL**CONSTANCIA DE SITUACIÓN FISCAL**Lugar y Fecha de Emisión
**CUAUHTEMOC, CHIHUAHUA A 04 DE OCTUBRE DE
2022**

MABJ911224KN0

Datos de Identificación del Contribuyente:

RFC:	MABJ911224KN0
CURP:	MABJ911224HCHNSS04
Nombre (s):	JESUS ADRIAN
Primer Apellido:	MANRIQUEZ
Segundo Apellido:	BUSTILLOS
Fecha inicio de operaciones:	01 DE JULIO DE 2015
Estatus en el padrón:	ACTIVO
Fecha de último cambio de estado:	01 DE JULIO DE 2015
Nombre Comercial:	JESUS ADRIAN MANRIQUEZ BUSTILLOS

Datos del domicilio registrado

Código Postal: 31510	Tipo de Vialidad: CALLE
Nombre de Vialidad: PRESA TORTOLAS	Número Exterior: 2746
Número Interior:	Nombre de la Colonia: DE LA PRESA
Nombre de la Localidad: CUAUHTEMOC	Nombre del Municipio o Demarcación Territorial: CUAUHTEMOC
Nombre de la Entidad Federativa: CHIHUAHUA	Entre Calle: CALLE PRESA LA AMISTAD

**HACIENDA**
SECRETARÍA DE HACIENDA Y CRÉDITO PÚBLICO**SAT**
SERVICIO DE ADMINISTRACIÓN TRIBUTARIA**Contacto**Av. Hidalgo 77, col. Guerrero, C.P. 06300, Ciudad de México.
Atención telefónica desde cualquier parte del país:
MarcaSAT 55 627 22 728 y para el exterior del país
(+52) 55 627 22 728



JESUS ADRIAN MANRIQUEZ BUSTILLOS
RFC: MABJ911224KNO
ing.jesusamb@gmail.com TEL 614-160-0940
Presas las tórtolas #2746 Barrio la Presa CP 31510
CUAUHTEMOC, CHIHUAHUA.



BANCO	HSBC
CUENTA	6485531739
CLABE	021 158 064 855 317 394

En la ciudad de Chihuahua, Chihuahua, siendo la 10:45 hrs., del día 02 de diciembre de 2022, en las instalaciones de la Comisión Estatal de los Derechos Humanos, estando presente por parte de "LA COMISIÓN" la Lic. Karla Paola Yáñez Aguirre, en su carácter de Jefa del Departamento de Adquisiciones, Servicios y Mantenimiento, por parte de "EL PROVEEDOR" el Ing. Jesús Adrián Manríquez Bustillos., se realizó la Entrega-Recepción del mantenimiento menor de inmuebles que incluyó la elevación de muros de Tablaroca y pintura en oficinas de la Unidad Financiera, pintura en muros de Orientación y quejas para eliminar humedad, fabricación de entrada hombre en recepción planta alta edificio II, cambio de llave de jardín, suministro e instalación de 2 lámparas led (seguimiento administrativo y visitaduría 5, limpieza general. correspondientes a la orden de compra número 454.

No habiendo más que aclarar y leída que fue la presente, se cierra la presente acta, siendo las 11:00 hrs., del día de su inicio, firmando al margen y al calce los que en ella intervinieron, haciéndose entrega de una fotocopia de la misma a cada uno de los presentes.

Licda. Karla Paola Yáñez Aguirre. -----

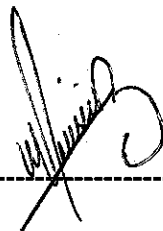

Ing. Jesús Adrián Manríquez Bustillos -----

P.A

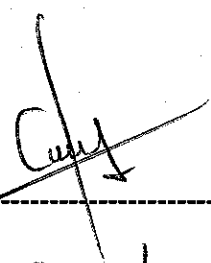

Isidro Calderón López

En representación de

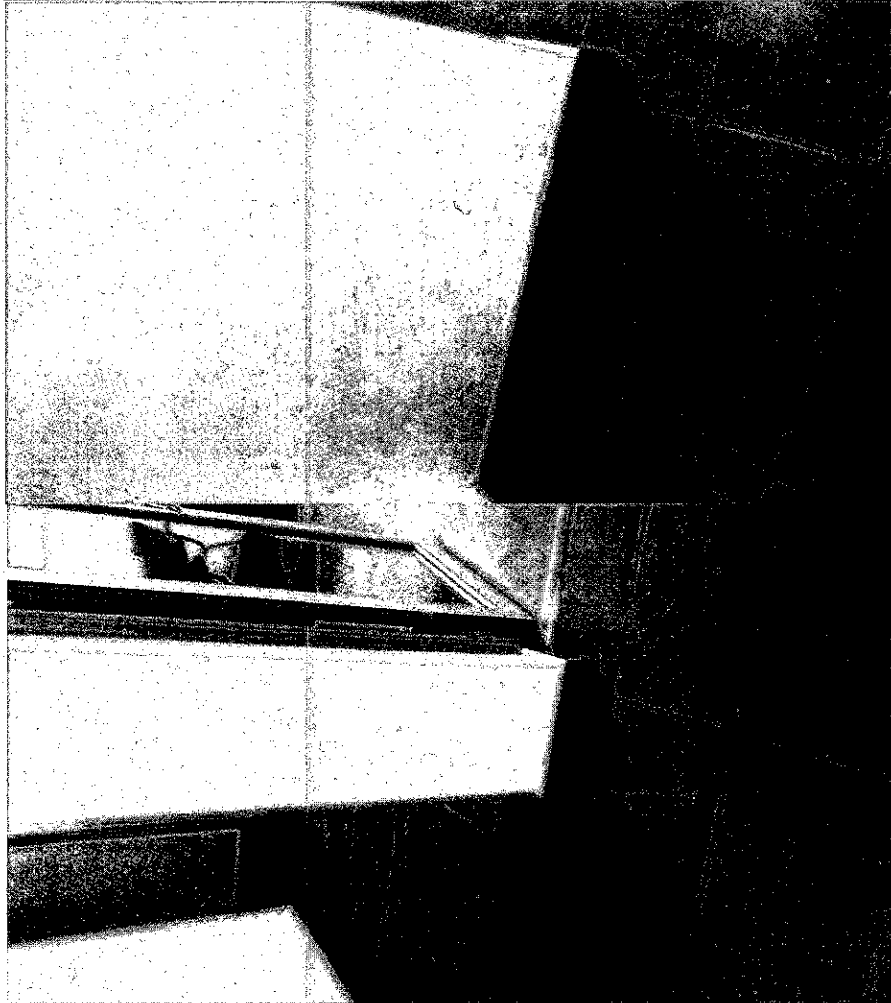
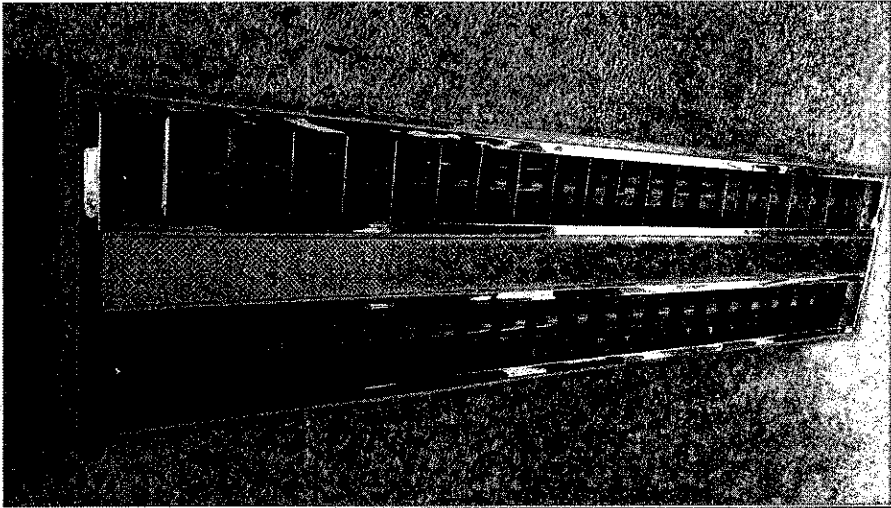



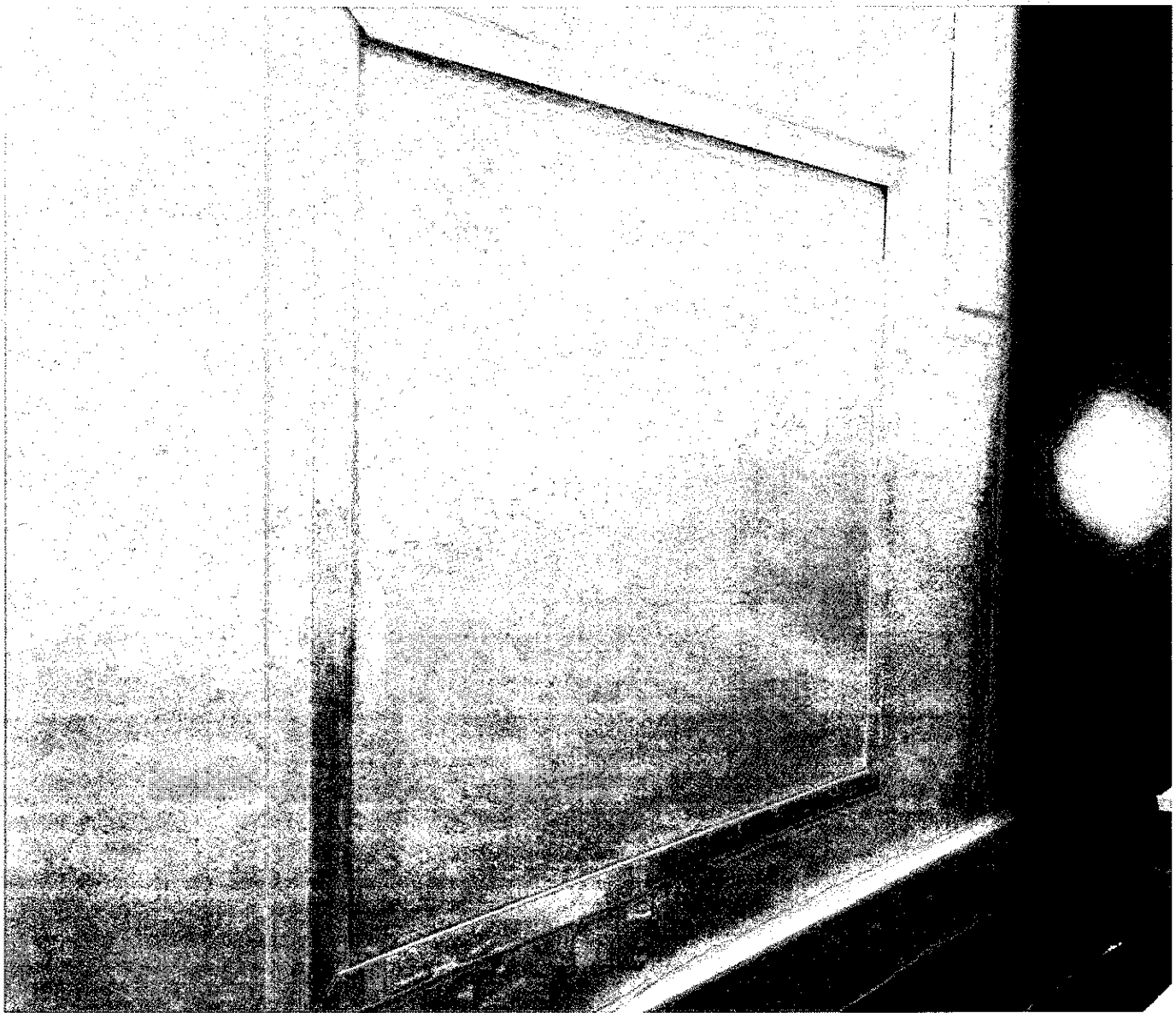

Chihuahua Chih. a 11 de noviembre de 2022

INVESTIGACION DE MERCADO	
PRODUCTO O SERVICIO:	Elevación de muros de Tablaroca y pintura en oficinas de unidad financiera, pintura en muros de orientación y quejas, para eliminar humedad, fabricación de registro en techo de cocina edificio II, cambio de llave de jardín en edificio II, suministro e instalación de 2 lámparas led en oficina de Visitaduría 5 y seguimiento administrativo, limpieza general.

	PROVEEDOR "A" CECILIO MARTINEZ SAENZ	PROVEEDOR "B" MIRIAM DURAN VARELA	PROVEEDOR "C" JESUS ADRIAN MANRIQUEZ BUSTILLOS
SUBTOTAL	\$ 25,802.98	\$ 32,416.00	\$ 23,802.98
IVA	\$ 4,128.48	\$ 5,186.56	\$ 3,808.48
PRECIO TOTAL	\$ 29,931.46	\$ 37,416.00	\$ 27,611.46
FECHA	09-11-2022	11-11-2022	11-11-2022
TIEMPO DE ENTREGA			
GARANTIA			
OBSERVACIONES	PROVEEDOR "C", OFERTA MEJORES CONDICIONES ECONOMICAS		

SUFICIENCIA PRESUPUESTAL	\$ 27,611.46 (VEINTISIETE MIL SEISCIENTOS ONCE PESOS 46/100 M.N)
---------------------------------	--

"2022, Año del Centenario de la llegada de la Comunidad Menonita a Chihuahua"

Av. Zarco 2427, colonia Zarco • Teléfono: (614) 201 29 90

• Teléfono: 800 201 1758

www.cedhchihuahua.org.mx

PRESUPUESTO DE OBRA

Proyecto: *Modificación en muros, pintura y cambio lámparas led*
Fecha: *9 de Noviembre del 2022*

CEDH

PRESENTE :

#	DESCRIPCION	UNIDAD	CANT.	P.U.	IMPORTE
1.0	Cambio de lámparas de balastras por lamparas Tipo Led, en oficina 5 y oficinas de seguimiento administrativo. Incluye: desmontaje de gabinete, desconexión y conexión de lámparas montaje de gabinete y pruebas	pza	2	\$ 2,000.00	\$ 4,000.00
2.0	Suministro e instalación de llave de jardín en esquina de edificio No. 2	pza	1	\$ 750.00	\$ 750.00
3.0	Fabricación de entrada hombre (registro) en techo de tablaroca en edificio No. 2	pza	1	\$ 1,200.00	\$ 1,200.00
4.0	Suministro e instalación de Muro de Tablaroca a dos caras con bastidor metálico, tornillería, sellado de juntas y todo lo necesario para su correcta instalación, en oficinas de Unidad Financiera.	m2	14.7	\$ 769.89	\$ 11,317.38
5.0	Suministro y aplicación de pintura vinílica mate marca osel o similar color White cw051w. Incluye: lijado y sellado de la superficie, para la correcta aplicación.	m2	62	\$ 89.82	\$ 5,568.84
6.0	Suministro y aplicación de pintura vinílica mate marca osel o similar color White cw051w. En muros de oficinas de orientación y quejas (para tapar las manchas de humedad, no para su corrección). Incluye: lijado y sellado de la superficie, para la correcta aplicación.	m2	18	\$ 89.82	\$ 1,616.76



CECILIO MARTINEZ SAENZ
RFC: MASC7207104PA
C. Ipanema 7523,
Fracc. Américas C.P. 31210
Chihuahua Chih.
cecilio.martinez.72@hotmail.com

PRESUPUESTO DE OBRA

Proyecto: *Modificación en muros, pintura y
cambio lámparas led*
Fecha: *9 de Noviembre del 2022*

CEDH

PRESENTE :

#	DESCRIPCION	UNIDAD	CANT.	P.U.	IMPORTE
7.0	limpieza fina del Area y tirado de escombros fuera de la obra	Lote	1	\$ 1,350.00	\$ 1,350.00

Subtotal \$ 25,802.98
(+) Iva \$ 4,128.48
(-) ISR \$ 322.54
Total \$ 29,608.92

Ing. Cecilio Martínez Saenz

11 de Noviembre de 2022

COMISION ESTATAL DE LOS DERECHOS HUMANOS
 PRESENTE :

Anexo presento a usted el presupuesto solicitado:

DESCRIPCION	UNIDAD	CANT.	P.U.	IMPORTE
Fabricación de entrada hombre (registro) en techo de tablaroca en edificio No. 2	pza	1	\$ 1,560.00	\$ 1,560.00
Cambio de lámparas de balastras por lamparas Tipo Led, en oficina 5 y oficinas de seguimiento administrativo. Incluye: desmontaje de gabinete, desconexión y conexión de lámparas montaje de gabinete y pruebas	pza	2	\$ 2,350.00	\$ 4,700.00
Suministro e instalación de Muro de Tablaroca a dos caras con bastidor metalico, tornilleria, sellado de juntas y todo lo necesario para su correcta instalación, en oficinas de Unidad Financiera.	m2	14.7	\$ 980.00	\$ 14,406.00
Suministro y aplicación de pintura vinílica mate marca osel o similar color White cw051w. Incluye: lijado y sellado de la superficie, para la correcta aplicación.	m2	62	\$ 120.00	\$ 7,440.00
Suministro y aplicación de pintura vinílica mate marca osel o similar color White cw051w. En muros de oficinas de orientación y quejas (para tapar las manchas de humedad, no para su corrección). Incluye: lijado y sellado de la superficie, para la correcta aplicación.	m2	18	\$ 120.00	\$ 2,160.00
Suministro e instalación de llave de jardín en esquina de edificio No. 2	pza	1	\$ 800.00	\$ 800.00
limpieza fina del Area y tirado de escombros fuera de la obra	Lote	1	\$ 1,350.00	\$ 1,350.00

Subtotal \$ 32,416.00
 (+) Iva \$ 5,186.56
 Total \$ 37,602.56

MIRIAM DURAN VARELA

PRESUPUESTO

Chihuahua, Chih. a: 11 de Noviembre del 2022

Comisión Estatal De Los derechos Humanos
 PRESENTE :

DESCRIPCION	UNIDAD	CANT.	P.U.	IMPORTE
Suministro e instalación de Muro de Tablaroca a los caras con bastidor metálico, tornillería, sellado de juntas y todo lo necesario para su correcta instalación, en oficinas de Unidad Financiera.	m2	14.7	\$ 769.89	\$ 11,317.38
Suministro y aplicación de pintura vinílica mate marca osel o similar color White cw051w. Incluye: lijado y sellado de la superficie, para la correcta aplicación.	m2	62	\$ 89.82	\$ 5,568.84
Suministro y aplicación de pintura vinílica mate marca osel o similar color White cw051w. En muros de oficinas de orientación y quejas (para tapar las manchas de humedad, no para su corrección). Incluye: lijado y sellado de la superficie, para la correcta aplicación.	m2	18	\$ 89.82	\$ 1,616.76
Cambio de lámparas de balastras por lamparas tipo Led, en oficina 5 y oficinas de seguimiento administrativo. Incluye: desmontaje de gabinete, desconexión y conexión de lámparas montaje de gabinete y pruebas	pza	2	\$ 1,650.00	\$ 3,300.00
Fabricación de entrada hombre (registro) en techo de tablaroca en edificio No. 2	pza	1	\$ 650.00	\$ 650.00
Suministro e instalación de llave de jardín en esquina de edificio No. 2	pza	1	\$ 450.00	\$ 450.00
limpieza fina del Area y tirado de escombro fuera de la obra	Lote	1	\$ 900.00	\$ 900.00

Subtotal \$ 23,802.98
 (+) Iva \$ 3,808.48
 Total \$ 27,611.46

Jesus Adrian Manriquez Bustillos

Chihuahua Chih. a 11 de noviembre de

C.P. RAFAEL VALENZUELA LICÓN.
DIRECTOR DE SERVICIOS ADMINISTRATIVOS
P R E S E N T E.-

Por medio del presente y atendiendo a sus indicaciones, hago solicitud para que se autorice la suficiencia presupuestal a las requisiciones que a continuación se describen, con el propósito de atender la petición del área correspondiente:

Importe	Concepto	Área solicitante
\$ 27,611.46 (veintisiete mil seiscientos once pesos 46/100 m.n)	Elevación de muros de Tablaroca y pintura en oficinas de unidad financiera, pintura en muros de orientación y quejas, para eliminar humedad, fabricación de registro en techo de cocina edificio II, cambio de llave de jardín en edificio II, suministro e instalación de 2 lámparas led en oficina de Visitaduría 5 y seguimiento administrativo, limpieza general.	Dirección de Servicios Administrativos

Sin otro particular de momento, quedo de usted.

Atentamente

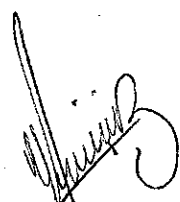
Licda. Karla Paola Yáñez Aguirre
Jefa de Adquisiciones, Servicios y Mantenimiento

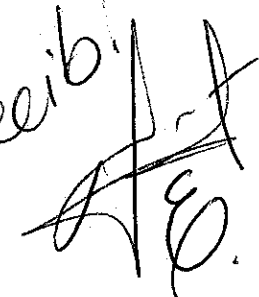
Recibí!

"2022, Año del Centenario de la Llegada de la Comunidad Menonita a Chihuahua"



Chihuahua, Chih., a 11 de noviembre del 2022

LICDA. KARLA PAOLA YAÑEZ AGUIRRE
JEFA DEL DEPARTAMENTO DE ADQUISICIONES
SERVICIOS Y MANTENIMIENTO
P R E S E N T E.-

En atención al oficio de Solicitud de Suficiencia Presupuestal del Departamento de Adquisiciones, Servicios y Mantenimiento, de fecha 11 de noviembre del presente año, le informo que se autoriza Suficiencia Presupuestal por un importe de \$27,611.46, que será cubierta con la siguiente partida, la cual a la fecha cuenta con un saldo de:

CONCEPTO			
Elevación de muros de tablaroca y pintura en oficinas de unidad Financiera, pintura en muros de orientación y quejas, para eliminar humedad, fabricación de registro en techo de cocina edificio II, cambio de llave de jardín en edificio II, suministro e instalación de 2 lámparas led en oficina de Visitaduría 5 y seguimiento administrativo, limpieza general.			
FUENTE DE FINANCIAMIENTO	CAPITULO	PARTIDA	IMPORTE
170122	3000	3511 – Conservación y mantto menor de inmuebles Chih	\$1'186,385.30

Esta suficiencia presupuestal, valida que se cuenta con presupuesto disponible para pago en el ejercicio fiscal vigente; sin embargo, para llevar a cabo la adquisición del bien, servicio o arrendamiento, es necesario cumplir lo dispuesto en la Ley de Presupuesto de Egresos, Contabilidad Gubernamental y Gasto Público del Estado de Chihuahua y la Ley de Adquisiciones, Arrendamientos y Contratación de Servicios del Estado de Chihuahua.

ATENTAMENTE

C.P. RAFAEL VALENZUELA LICÓN
DIRECTOR DE SERVICIOS ADMINISTRATIVOS

"2022, Año del Centenario de la llegada de la Comunidad Menonita a Chihuahua"

Av. Zarco 2427, colonia Zarco • Teléfono: (614) 201 29 90

• Teléfono: 800 201 1758

www.cedhchihuahua.org.mx

RFC emisor: MABJ911224KNO
Nombre emisor: JESUS ADRIAN MANRIQUEZ BUSTILLOS
RFC receptor: CED920927MP5
Nombre receptor: COMISIÓN ESTATAL DE LOS DERECHOS HUMANOS
Uso CFDI: Gastos en general

Folio fiscal: 3337828A-454E-4B1B-8598-B082108F8430
No. de serie del CSD: 00001000000506880632
Código postal, fecha y hora de emisión: 31510 2022-11-18 12:49:55
Efecto de comprobante: Ingreso
Régimen fiscal: Personas Físicas con Actividades Empresariales y Profesionales

Conceptos

Clave del producto y/o servicio	No. identificación	Cantidad	Clave de unidad	Unidad	Valor unitario	Importe	Descuento	No. de pedimento	No. de cuenta prebal	
81101500		14.7	E48		769.89	11317.38				
Descripción	Suministro e instalación de Muro de Tablaroca a dos caras con bastidor metálico, tornillería, sellado de juntas y todo lo necesario para su correcta instalación, en oficinas de Unidad Financiera.				Impuesto	Tipo	Base	Tipo Factor	Tasa o Cuota	Importe
					IVA	Traslado	11317.38	Tasa	16.0000%	1810.78
81101500		62	E48		89.82	5568.84				
Descripción	Suministro y aplicación de pintura vinílica mate marca osel o similar color White cw051w. Incluye: lijado y sellado de la superficie, para la correcta aplicación.				Impuesto	Tipo	Base	Tipo Factor	Tasa o Cuota	Importe
					IVA	Traslado	5568.84	Tasa	16.0000%	891.01
81101500		18	E48		89.82	1616.76				
Descripción	Suministro y aplicación de pintura vinílica mate marca osel o similar color White cw051w. En muros de oficinas de orientación y quejas (para tapar las manchas de humedad, no para su corrección). Incluye: lijado y sellado de la superficie, para la correcta aplicación.				Impuesto	Tipo	Base	Tipo Factor	Tasa o Cuota	Importe
					IVA	Traslado	1616.76	Tasa	16.0000%	258.68
81101500		2	E48		1650.00	3300.00				
Descripción	Cambio de lámparas de balastras por tamparas Tipo Led, en oficina 5 y oficinas de seguimiento administrativo. Incluye: desmontaje de gabinete, desconexión y conexión de lámparas montaje de gabinete y pruebas				Impuesto	Tipo	Base	Tipo Factor	Tasa o Cuota	Importe
					IVA	Traslado	3300.00	Tasa	16.0000%	528.00
81101500		1	E48		650.00	650.00				
Descripción	Fabricación de entrada hombre (registro) en techo de tablaroca en edificio No. 2				Impuesto	Tipo	Base	Tipo Factor	Tasa o Cuota	Importe
					IVA	Traslado	650.00	Tasa	16.0000%	104.00
81101500		1	E48		450.00	450.00				
Descripción	Suministro e instalación de llave de jardín en esquina de edificio No. 2				Impuesto	Tipo	Base	Tipo Factor	Tasa o Cuota	Importe
					IVA	Traslado	450.00	Tasa	16.0000%	72.00
81101500		1	E48		900.00	900.00				
Descripción	limpieza fina del Area y tirado de escombros fuera de la obra				Impuesto	Tipo	Base	Tipo Factor	Tasa o Cuota	Importe
					IVA	Traslado	900.00	Tasa	16.0000%	144.00

Moneda: Peso Mexicano
Forma de pago: Transferencia electrónica de fondos (incluye SPEI)
Método de pago: Pago en una sola exhibición

Subtotal \$ 23,802.98
Impuestos Traslados IVA 16.0000% \$ 3,808.47
Total \$ 27,611.45

Sello digital del CFDI:

rkWIYKJk+PhXCcv3/v9ycDXil.m9yuzBkQsDB8tpADEdHIR1gvmPUeVIRNafv9Fmj7j+0grKE7qCwdRZYM4trcm4YHf6hLJaSc0ZUi/9dnq2xWHGcRhgWWWQNK0TIGI0VPPpfWx+3yU
Hb0a+R9k4wEHh6jW11kDty/lipDnMEJavZkFUsXVi5D42kaLc4W+OBMbUdFX91EcqQtQ8ujYj0CimBmKXEjvbxWqWTxcBQvGewri0oxDBKeaccGI2BEv2ObE6K5oMjPrB258KJelKtC
6ysTA35V+ykQ8PrzyJWCILvZLlvrSKHo2/9Dv/ydYsbCNLM6kGzUQ==

Sello digital del SAT:

lpOKIPMcEi+XJ2PZyZs/64Nq3bB6ZDvxjDvXxut1cutRxmGxqWCMrktqTxv+GNn+bg52UhfWYfWY2ZDjgeCc+p+hyv7AdzgsiiZEjWQMCndH6CQzJug4jo88nJswrQ6uiJ+rv67vr+79yogpp3vdRJ
gJZ/NHxx4uqucyMdGEDB7SreDto37wYXqNxFfbKg/FVcQZuEHMB0tqkqGKewmgPNFRIOBAK7D0srxRvEGCIT55FGLmWxqsTaTieZ6YGKnSYOMabcEA1iSDfTgfjHbKwLQcm4fxdWQOQf
ZdFuk9X5m8YQ9t39H8oUh6ftDnVcaSjLJRqs/op0G9VG5GKWu0Q==

Cadena Original del complemento de certificación digital del SAT:

||1.1|3337828A-454E-4B1B-8598-B082108F8430|2022-11-18T13:01:08|SAT970701NN3|TyRKWIYKJk+PhXCcv3/v9ycDXil.m9yuzBkQsDB8tpADEdHIR1
gvmPUeVIRNafv9Fmj7j+0grKE7qCwdRZYM4trcm4YHf6hLJaSc0ZUi/9dnq2xWHGcRhgWWWQNK0TIGI0VPPpfWx+3yUjGVHb0a+R9k4wEHh6jW11k
Dty/lipDnMEJavZkFUsXVi5D42kaLc4W+OBMbUdFX91EcqQtQ8ujYj0CimBmKXEjvbxWqWTxcBQvGewri0oxDBKeaccGI2BEv2ObE6K5oMjPrB258KJel
KtC6ysTA35V+ykQ8PrzyJWCILvZLlvrSKHo2/9Dv/ydYsbCNLM6kGzUQ==|00001000000504465028||

RFC del proveedor de certificación: SAT970701NN3 **Fecha y hora de certificación:** 2022-11-18 13:01:08

No. de serie del certificado SAT 00001000000504465028



Estado de Cuenta



JESUS ADRIAN MANRIQUEZ BUSTILLOS
 C PRESA TORTOLAS 2746
 BARR DE LA PRESA
 31510 CUAUHTEMOC CHIMUAHUA

CR.60306
 C3A.12-01037-23-XFT
 -01
 41943
 13960

RESUMEN DE CUENTAS

▶ Saldo Inicial del Periodo \$ 0.42
 ▶ Depósitos/ Abonos \$ 43,292.80
 ▶ Retiros/Cargos \$ 22,160.42

▶ Intereses Netos Sin Capital Informativo \$ 0.00
 ▶ IVA Informativo \$ 28.00

▶ Saldo Final del Periodo \$ 21,102.80

▶ Sucursal 01037
 ▶ Plaza 12
 ▶ Días Transcurridos en el mes 31
 ▶ Periodo del 01/10/2022 al 31/10/2022

La fecha de corte coincide con el periodo indicado
 Las tasas de interés son expresadas en términos anuales

CLABE INTERBANCARIA
 021158064855317394

NÚMERO DE CUENTA 6485531739
 NÚMERO DE CLIENTE 63152775
 RFC MABJ911224KND
 CURP MABJ911224HCHNSS04

OK
 AHA
 23 NOV 2022
 13:13 h15