



Usu: DianaTrevizo  
Rep: rptPoliza

**COMISIÓN ESTATAL DE LOS DERECHOS HUMANOS  
ESTADO DE CHIHUAHUA**

Póliza: C01462 Del 18/11/2022

Fecha y hora de Impresión | 02/dic./2022  
Página | 03:13 p. m.  
1

Concepto: RBO. ENERGIA ELECTRICA OFICINA PARRAL 07SEPT 08 NOV 2022. GP Directo 1995 CFE SUMINISTRADOR DE SERVICIOS BASICOS, Pago: 778

Beneficiario: CFE SUMINISTRADOR DE SERVICIOS BASICOS

Folio / Cheque : SPEI  
394541

No	Cuenta	Descripción de la cuenta	Cargo	Abono	Concepto del movimiento
0001	8240-521922-C0101-31-3111-1	Energía eléctrica G. Corriente	\$2,882.26		GC
0002	8240-521922-C0101-31-3111-1	Energía eléctrica G. Corriente	\$105.74		GC
0003	8220-521922-C0101-31-3111-1	Energía eléctrica G. Corriente		\$2,882.26	GC
0004	8220-521922-C0101-31-3111-1	Energía eléctrica G. Corriente		\$105.74	GC
0005	8250-521922-C0101-31-3111-1	Energía eléctrica G. Corriente	\$2,882.26		GD Folio: 1995, Factura: CG12868482
0006	8250-521922-C0101-31-3111-1	Energía eléctrica G. Corriente	\$105.74		GD Folio: 1995, Factura: CG12868482
0007	8240-521922-C0101-31-3111-1	Energía eléctrica G. Corriente		\$2,882.26	GD Folio: 1995, Factura: CG12868482
0008	8240-521922-C0101-31-3111-1	Energía eléctrica G. Corriente		\$105.74	GD Folio: 1995, Factura: CG12868482
0009	5131-3111	Energía eléctrica	\$2,988.00		GD Folio: 1995, Factura: CG12868482
0010	2112-1-000036	CFE SUMINISTRADOR DE		\$2,988.00	GD Folio: 1995, Factura: CG12868482
0011	8260-521922-C0101-31-3111-1	Energía eléctrica G. Corriente	\$2,882.26		GE
0012	8260-521922-C0101-31-3111-1	Energía eléctrica G. Corriente	\$105.74		GE
0013	8250-521922-C0101-31-3111-1	Energía eléctrica G. Corriente		\$2,882.26	GE
0014	8250-521922-C0101-31-3111-1	Energía eléctrica G. Corriente		\$105.74	GE
0015	8270-521922-C0101-31-3111-1	Energía eléctrica G. Corriente	\$2,882.26		GP Directo 1995 CFE SUMINISTRADOR DE SERVICIOS BASICOS, Pago: 778
0016	8270-521922-C0101-31-3111-1	Energía eléctrica G. Corriente	\$105.74		GP Directo 1995 CFE SUMINISTRADOR DE SERVICIOS BASICOS, Pago: 778
0017	8260-521922-C0101-31-3111-1	Energía eléctrica G. Corriente		\$2,882.26	GP Directo 1995 CFE SUMINISTRADOR DE SERVICIOS BASICOS, Pago: 778
0018	8260-521922-C0101-31-3111-1	Energía eléctrica G. Corriente		\$105.74	GP Directo 1995 CFE SUMINISTRADOR DE SERVICIOS BASICOS, Pago: 778
0019	2112-1-000036	CFE SUMINISTRADOR DE	\$2,988.00		GP Directo 1995 CFE SUMINISTRADOR DE SERVICIOS BASICOS, Pago: 778
0020	1112-01-0001	BANAMEX 3513213 PPAL.		\$2,988.00	GP Directo 1995 CFE SUMINISTRADOR DE SERVICIOS BASICOS, Pago: 778
<b>Sumas iguales =&gt;</b>			<u>17,928.00</u>	<u>17,928.00</u>	



Jueves 24 de Noviembre del 2022, 11:56:50 AM Centro de México

Historial -	
Cliente	73562443
Razón Social	COMISION ESTATAL DE LOS DERECHOS HUM

Detalle de operación			
Datos de la operación			
Nombre de la operación	Pago de Servicios	Estatus	Por Aplicar
Fecha de solicitud	18/11/2022 15:45:00	Fecha	
Servicio / Medio	BancaNet Empresarial	Número de Autorización	394541
Importe	\$ 2,968.00	Autorizador 1	07 PERLA I RIVERA O
Moneda	MXN	Autorizador 2	08 NESTOR ARMENDARIZ LOYA
Cuentas			
	Cuenta origen		
Tipo			00
Sucursal			934
Cuenta			3513213
Nombre			
Fecha valor / Aplicación			
Datos adicionales			
*La consulta de movimientos es sólo de carácter informativo, no tiene validez oficial como comprobante legal o fiscal.			

**COMISIÓN ESTATAL DE LOS DERECHOS HUMANOS**

C.RICARDO FLORES MAGON No.67 INT.2 COL CENTRO C.P 33800

H. DE PARRAL, DEL PARRAL, CHIH.

COMISIÓN ESTATAL DE LOS DERECHOS HUMANOS TEL. (627) 523-55-46

**RECIBIDO**  
16 NOV. 2022  
CR 2:20PM  
SERVICIOS ADMINISTRATIVOS

Oficio CEDH:6.10s.193/2022

Hidalgo del Parral, Chihuahua, a 14 de noviembre del 2022

C.P. RAFAEL VALENZUELA LICON  
DIRECTOR DE SERVICIOS ADMINISTRATIVOS DE LA CEDH  
PRESENTE.-

Por medio del presente le envío un cordial saludo y me permito enviarle los recibos de luz de esta Visitaduría, por las cantidades de 2,988.99 y 79.97, solicitándole de la manera más atenta gire las instrucciones necesarias, para que se realice el pago de las mismas, ya que su fecha límite de pago es el día 25 de noviembre del 2022

Sin otro particular de momento, quedo de usted.

Atentamente



Luis Arturo Salcido Domínguez  
Visitador General.



Comisión Federal de Electricidad®

CFE Suministrador de Servicios Básicos  
Río Ródano No. 14, colonia Cuauhtémoc,  
Alcaldía Cuauhtémoc, Código Postal 06500,  
Ciudad de México, RFC: CSS160330CP7

### COM ESTATAL DERECHOS HUMANOS

FLORES MAGON 69 INT 2  
20 NOVIEMBRE Y RAMON CORONA  
CENTRO PARRAL U. C.P. 33800  
H. DEL PARRAL, CHIH.

TOTAL A PAGAR:

**\$2,988**

(DOS MIL NOVECIENTOS OCHENTA Y OCHO PESOS M.N.)

Obtén tu aviso recibo más fácil y rápido

**NO. DE SERVICIO : 615050900643**

**RMU : 33800 05-08-18 CED -920927 001 CFE**

**CORTE A PARTIR:  
25 NOV 22**

**LÍMITE DE PAGO: 24 NOV 22**

**TARIFA: PDENO. MEDIDOR:F103DWMULTIPLICADOR:1**

**PERIODO FACTURADO: 07 SEP 22 - 08 NOV 22**



Actualiza tus datos mediante el QR y  
obtendrás éste y otros beneficios



¡Escanear el código y listo!

Concepto	Lectura actual		Lectura anterior		Total periodo	Precio (MXN)	Subtotal (MXN)
	Medida	Estimada	Medida	Estimada			

Energía (kWh)	21619		20972		647		
---------------	-------	--	-------	--	-----	--	--



Este gráfico refleja tu nivel de consumo. A menor uso, mayor apoyo.

Subtotal

Concepto	Costos de la energía en el Mercado Eléctrico Mayorista				Desglose del importe a pagar	
	\$	\$/kWh	\$/kWh	Importe (MXN)	Concepto	Importe (MXN)

Suministro	115.08	0.00	0.00	115.08
Distribución	0.00	0.00	904.05	904.05
Transmisión	0.00	0.00	113.74	113.74
CENACE	0.00	0.00	4.79	4.79
Energía	0.00	0.00	767.34	767.34
Capacidad	0.00	0.00	575.83	575.83
SCnMEM <sup>(1)</sup>	0.00	0.00	3.88	3.88
<b>Total</b>	<b>115.08</b>	<b>0.00</b>	<b>2,369.63</b>	<b>2,484.71</b>

Cargo Fijo <sup>(3)</sup>	115.08
Energía	2,369.63
Subtotal	2,484.71
IVA 16%	397.55
Fac. del Periodo	2,882.26
DAP <sup>(2)</sup>	105.84
Adeudo Anterior	3,737.89
Su Pago	3,737.00-
<b>Total</b>	<b>\$2,988.99</b>

(1) SCnMEM: Costos relacionados con los servicios del Mercado. (2) DAP: Derecho al Alumbrado Público. (3) Cargos o créditos: Diversos conceptos que se pueden incluir en el aviso recibo relacionados con el suministro.

Fecha, hora y lugar de impresión: 15.NOV.2022-11:01:09 hrs. Calle-Colon y Mirador-Colonia Morelos Hidalgo del Parral-Hidalgo del Parral-Chihuahua Mexico CP



33800 05-08-18 CED -920927 001 CFE  
01 615050900643 221124 000002988 0



**\$2,988**

(DOS MIL NOVECIENTOS OCHENTA Y OCHO PESOS M.N.)

Periodo	kWh	Importe	Pagos	Pendientes No Pago
del 08 JUL 22 al 07 SEP 22	828	\$3,737.00	\$3,737.00	
del 09 MAY 22 al 08 JUL 22	993	\$4,356.00	\$4,356.00	
del 09 MAR 22 al 09 MAY 22	576	\$2,640.00	\$2,640.00	
del 10 ENE 22 al 09 MAR 22	640	\$2,862.00	\$2,862.00	
del 09 NOV 21 al 10 ENE 22	726	\$3,283.00	\$3,283.00	
del 08 SEP 21 al 09 NOV 21	690	\$3,048.00	\$3,048.00	
del 08 JUL 21 al 08 SEP 21	796	\$3,566.00	\$3,566.00	
del 11 MAY 21 al 08 JUL 21	593	\$2,721.00	\$2,721.00	
del 10 MAR 21 al 11 MAY 21	533	\$2,431.00	\$2,431.00	
del 11 ENE 21 al 10 MAR 21	645	\$2,814.00	\$2,814.00	
del 09 NOV 20 al 11 ENE 21	783	\$3,300.00	\$3,300.00	

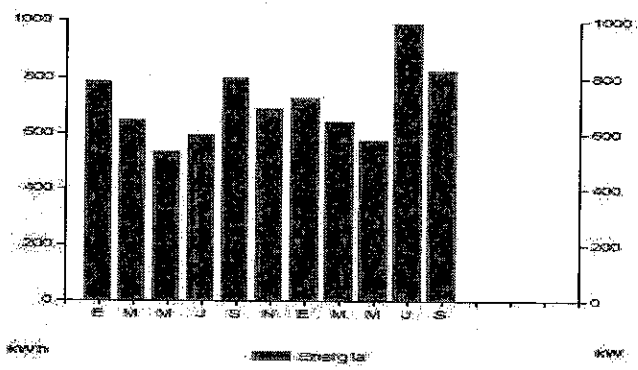

Aplicar sencillas medidas en casa, te conviene. Aquí te decimos como disminuir tu consumo de energía eléctrica de forma sencilla.

- Desenchufa los televisores que nadie esté utilizando; recuerda que hay equipos que consumen energía eléctrica sin estar encendidos.
- Configura tu computadora con la función de ahorro de energía eléctrica.
- Si necesitas iluminación exterior en tu casa durante la noche, instala lámparas ahorradoras y controla su funcionamiento mediante sensores de presencia.

Pensando en ti y en el bienestar de tu familia, nuestro compromiso es seguir

*¡Conectados Contigo!*

Datos Fiscales del Receptor Cadena Original Este documento es una representación impresa de un CFDI PPD

RFC: CED920927MP5 Razón Social: Régimen Fiscal: General de Ley Personas Morales. Uso CFDI: Gastos en general. CP: 00000 Serie: CG Folio: 000012668482 Folio Fiscal: UUID N. Certificado del SAT: 0 No. certificado del CSD: 00001000000413069779 Fecha y Hora de certificación: 2022-11-10T11:27:37 Unidad de medida: No Aplica

||1.0|UUID||||



Instancias y recursos a disposición de los usuarios para atender quejas:



**¡AVISO IMPORTANTE!**

Recuerda que para la facturación CFDI versión 4.0 requerimos actualizar tus datos fiscales, acude a tu centro de atención a clientes, comunícate al 071 o escríbenos a nuestras redes sociales. ¡Actualízate!  
 Cuidemos el planeta, hagamos uso eficiente de la energía eléctrica.  
 Corte a partir del 25 NOV 22.  
 Su consumo de energía eléctrica está dentro del rango excedente.

Conoce los servicios de los diferentes suministradores: <http://usuariocalificado.cre.gob.mx/UsuarioCalificado/ListadoSuministrador>

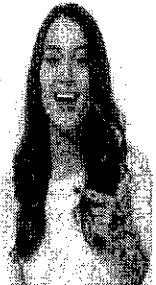



Comisión Federal de Electricidad®

CFE Suministrador de Servicios Básicos  
Río Ródano No. 14, colonia Cuauhtémoc,  
Alcaldía Cuauhtémoc, Código Postal 06500,  
Ciudad de México, RFC: C65160330CP7

### DE LOS DERECHOS HUMANOS COMISIÓN FEDERAL DE ELECTRICIDAD

FLORES MAGON 67 INT 4 CP.33800  
20 DE NOVIEMBRE Y RAMON CORONA  
CENTRO PARRAL U. C.P. 33800  
H. DEL PARRAL, CHIH.

TOTAL A PAGAR:

\$79

(SETENTA Y NUEVE PESOS, M.N.)

Obtén tu aviso recibo más fácil y rápido

Actualiza tus datos mediante el QR y  
obtendrás éste y otros beneficios



¡Escanea el código y listo!

**NO. DE SERVICIO : 615100700373**

**RMU : 33800 10-07-07 CED9-20927 002 CFE**

**CORTE A PARTIR:  
25 NOV 22**

**LÍMITE DE PAGO: 24 NOV 22**

**TARIFA: 1A NO. MEDIDOR:998CMGMULTIPLICADOR:1**

**PERIODO FACTURADO: 07 SEP 22 - 08 NOV 22**

Concepto	Lectura actual		Lectura anterior		Precio (MXN)	Subtotal (MXN)
	Medida	Estimada	Medida	Estimada		
<b>Energía (kWh)</b>	00090		00090			
Básico					0.831	0.00
Suma					0	0.00



Este gráfico refleja tu nivel de consumo. Para mayor apoyo.

Subtotal

Concepto	Costos de la energía en el Mercado Eléctrico Mayorista			Detalle del importe a pagar			Importe (MXN)
	\$	\$/kWh	\$/kWh	Concepto	Importe	Importe	
Suministro	0.00	0.00	0.00	Energía			41.55
Distribución	0.00	0.00	0.00	IVA 16%			6.65
Transmisión	0.00	0.00	0.00	Impuesto del Periodo			48.20
CENACE	0.00	0.00	0.00				30.78
Energía	0.00	0.00	0.00	Saldo Anterior			78.99
Capacidad	0.00	0.00	0.00	Saldo Pago			78.00
SCnMEM(1)	0.00	0.00	0.00				<b>\$79.97</b>

(1) SCnMEM: Costos relacionados con los servicios del Mercado. (2) DAP: Derecho al Alumbrado Público. (3) Costos que se pueden incluir en el aviso recibo relacionados con el suministro.

Fecha, hora y lugar de Impresión: 14 NOV 2022 10:29:09 hrs. Calle Colon y Mirador Colonia Morelos CP.



\$79

(SETENTA Y NUEVE PESOS, M.N.)