



# COMISIÓN ESTATAL DE LOS DERECHOS HUMANOS

Póliza: E00028 Del 19/01/2021

Concepto: F/A1025 RECONSTRUCCION Y REMODELACION ZARCO 2435

Beneficiario: CONSTRUCCIONES Y REHABILITACIONES INTEGRALES AG SA DE CV  
Folio / Cheque : SPEI

No Cuenta	Descripción de la cuenta	Cargo	Abono	Concepto del movimiento
0001 2113-000627	CONSTRUCCIONES Y	\$496,964.01		F/A1025 RECONSTRUCCION Y REMODELACION ZARCO 2435
0002 1134-000627	CONSTRUCCIONES Y	\$149,089.21		F/A1025 RECONSTRUCCION Y REMODELACION ZARCO 2435
0003 1112-01-0001	BANAMEX 3513213 PPAL.	\$347,874.80		F/A1025 RECONSTRUCCION Y REMODELACION ZARCO 2435
		<b>Sumas iguales =&gt;</b>	<b>496,964.01</b>	



<b>Otras cuentas</b>		
<b>Cliente</b>	73562443	<b>Razón Social</b>
COMISION ESTATAL DE LOS DERECHOS HUM		
Por Aplicar = Su operación ha sido enviada al banco destino.		
<b>Capturista</b>	Usuario 07	PERLA I,RIVERAO
<b>Autorizadores</b>	Usuario 07 Usuario 08	PERLA I,RIVERAO NESTOR,ARMENDARIZ/LOYA
<b>Cuentas</b>	Cuenta retiro	COMISION ESTATAL DE DERECH - 934 / 3513213
	Cuenta/CLABE Destino	SCOTTABANK - 044150215053878922
<b>Datos de la transferencia</b>	<b>Importe MXN</b>	\$ 347,874.80
	<b>Fecha valor</b>	19/01/2021
	<b>Fecha de aplicación</b>	Mismo Dia
	<b>Número de referencia</b>	1025
	<b>Concepto del pago</b>	RECONSTRUCCION Y REMOD ZARCO
	<b>Número de Autorización</b>	2435 EST 1
	<b>Autorización remota</b>	253850
La autorización remota debe realizarse antes de la fecha y hora programada.		

**RECIBIDO**

COMISIÓN ESTATAL  
DE LOS  
DERECHOS HUMANOS  
P.R.O.  
14 ENE 2021

ING. CECILIO MARTINEZ SAENZ

RECIBE

CONSTRUCCIONES Y REHABILITACIONES INTEGRALES AG, S.A. DE C.V.

ATENTAMENTE

DE LOS TRABAJOS EJECUTADOS DURANTE EL PERIODO DE  
DEL 30 DE DICIEMBRE DE 2020  
POR UN SALDO NETO FACTURADO L \$347,874.80 CON IVA INCLUIDO  
ACOMPAÑADA DE LOS NÚMEROS GENERADORES, FOTOGRAFÍAS Y CROQUIS ASÍ COMO LA  
DOCUMENTACIÓN QUE ACREDITA LA PROCEDENCIA DE SU PAGO; PARA SU REVISIÓN Y  
AUTORIZACIÓN

ANEXO ESTIMACION No. 1 CON FACTURA A1025 CORRESPONDIENTE A LA OBRA DENOMINADA:  
RECONSTRUCCIÓN Y REMODELACIÓN DE LAS OFICINAS DE LA COMISIÓN ESTATAL DE DERECHOS  
HUMANOS EN CHIHUAHUA CHIHUAHUA

ING. CECILIO MARTINEZ SAENZ  
SUPERVISOR DE OBRA

CHIHUAHUA, CHIH. 13 de January de 2021

CONSTRUCCIONES Y REHABILITACIONES INTEGRALES AG S.A. DE C.V.  
AV. JOSE MARIA IGLESIAS 4121 COL SAN PABLO.

RECIBIDO

OK  
Pagado  
19. ene. 21  
TR-043

E00028



# RESUMEN DE ESTIMACION



PROGRAMA: 0	CONTRATO No. CEDH 003/2020	CONTRATADOS INCLUYE CONVENIO
OBRA: RECONSTRUCCIÓN Y REMODELACION DE LAS OFICINAS DE LA COMISION ESTATAL DE DERECHOS HUMANOS EN CHIHUAHUA CHIHUAHUA	ESTIMACION No. 1	\$ 5,951,851.68 CON IVA
MUNICIPIO: CHIHUAHUA CHIHUAHUA	IMPORTE ESTIMADO (CON IVA)	\$ 496,964.01 CON IVA
CONTRATISTA: CONSTRUCCIONES Y REHABILITACIONES INTEGRALES AG. S.A. DE C.V.	ACUMULADO ANTERIOR (CON IVA)	\$ -
RFC CRI 140212 AZ6	IMPORTE ACUMULADO (CON IVA)	\$ 496,964.01 CON IVA

TIPO DE OBRA	IMPORTE	IMPORTE TOTAL ESTIMACION ( SIN IVA)	OBSERVACIONES
NORMALES	\$ 428,417.25	\$ 428,417.25	

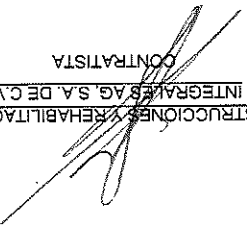
ELABORO  CONTRATISTA  
 CONSTRUCCIONES Y REHABILITACIONES INTEGRALES AG. S.A. DE C.V.

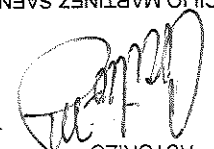
AUTORIZO  SUPERVISOR DE OBRA  
 ING. CECILIO MARTINEZ SAENZ

C.P. RAFAEL VALENZUELA LICÓN, PRESIDENTE DEL COMITÉ DE OBRAS PÚBLICAS Y SERVICIOS RELACIONADOS CON LAS MISMAS DE LA COMISIÓN ESTATAL DE LOS DERECHOS HUMANOS DEL ESTADO DE CHIHUAHUA

DESCUENTOS	\$ 0.00
DESCUENTOS	\$ 0.00
SEC. FUN. PUB. DEL 0.5%	\$ 0.00
SUMA DESCUENTOS	\$ 0.00
RESUMEN	
SUMA ESTA ESTIMACION	\$ 428,417.25
MORT ANTICIPO	\$ 128,525.18
SUB-TOTAL	\$ 299,892.07
I.V.A.	\$ 47,982.73
TOTAL	\$ 347,874.80
(CON LETRA)	
(TRESIENTOS CUARENTA Y SIETE MIL OCHOCIENTOS SESENTA Y CUATRO PESOS 80/100 M.N.)	
DESCUENTOS NETO A RECIBIR	\$ 347,874.80

ESTE PROGRAMA ES PÚBLICO, AJENO A CUALQUIER PARTIDO POLÍTICO, QUEDA PROHIBIDO EL USO PARA FINES DISTINTOS A LOS ESTABLECIDOS EN EL PROGRAMA.

RECIBIMOS DEL GOBIERNO DEL ESTADO/SEC. COMS Y OBRAS PUBLICAS, LA CANTIDAD DE: (TRESIENTOS CUARENTA Y SIETE MIL OCHOCIENTOS SETENTA Y CUATRO PESOS 80/100 M.N.)  
 ESTIMACION NUM. 1 CONTRATO No. CEDH 003/2020  
 POR LA CANTIDAD DE: \$ 5,951,851.68  
 COMO PAGO A LA INCLUYE CONVENIO POR TRABAJOS EN LA OBRA: RECONSTRUCCION Y REMODELACION DE LAS OFICINAS DE LA COMISION ESTATAL DE DERECHOS HUMANOS EN CHIHUAHUA CHIHUAHUA

ALANCE DE LA ESTIMACION \$ 428,417.25  
 AMORTIZACION DEL ANTICIPO \$ 128,525.18

RETENCIONES PACTADA EN CONTRATO SEC. FUN. PUB. DEL 0.5%  
 SUBTOTAL IVA \$ 299,892.07  
 TOTAL \$ 347,874.80

SUMA 0.00

RESUMEN FINANCIERO DE LA OBRA

1.- CONTRATO (MONTOS CON IVA)  
 IMPORTE CONTRATADO \$ 5,951,851.68  
 CONVENIO MODIFICATORIO \$ -  
 ESTIMACION ACUMULADA ANTERIOR \$ -  
 ESTA ESTIMACION \$ 496,964.01  
 ACUMULADO HASTA EST ESTIMACION \$ 496,964.01  
 POR EJERCER \$ 5,454,887.67

2.- AMORTIZACION DEL ANTICIPO (MONTOS CON IVA)  
 IMPORTE DE ANTICIPO \$ 1,785,555.50  
 ACUMULADO ANTERIOR \$ -  
 AMORT. EN ESTA ESTIMACION \$ 149,089.21  
 ACUMULADO ACTUAL \$ 149,089.21  
 POR AMORTIZAR \$ 1,636,466.29

3.- RETENCIONES PACTADAS EN CONTRATO  
 ACUMULADO ANTERIOR \$ -  
 ESTA ESTIMACION \$ -  
 ACUMULADO ACTUAL \$ -  
 0.5% SEC. FUN. PUB. \$ -

R E C I B I M O S

CONSTRUCCIONES Y REHABILITACIONES INTEGRALES AG, S.A. DE C.V.  
 CRM/140212 AZ6

ESTE PROGRAMA ES PUBLICO, AJENO A CUALQUIER PARTIDO POLITICO, QUEDA PROHIBIDO EL USO PARA FINES DISTINTOS A LOS ESTABLECIDOS EN EL PROGRAMA.

OBRA: RECONSTRUCCIÓN Y REMODELACIÓN DE L... ICINAS DE LA  
COMISIÓN ESTATAL DE DERECHOS HUMANOS EN CHIHUAHUA  
CHIHUAHUA

MUNICIPIO: CHIHUAHUA H... No. CONTRATO: CEDH 009/2020  
ESTIMACIÓN No. 1

CONTRATISTA CONSTRUCCIONES Y REHABILITACIONES INTEGRALES AG, S.A. DE C.V. PERIODO: DEL 30 DE DICIEMBRE DE 2020 AL 11 DE ENERO DEL 2021

**RESUMEN DE LA ESTIMACIÓN POR PARTIDAS**

No.	DESCRIPCION DE LAS PARTIDAS	IMPORTE
-----	-----------------------------	---------

NORMALES

428,417.25

**SUBTOTAL** 428,417.25

**I.V.A.** 68,546.76

**TOTAL** 496,964.01

POR EL CONTRATISTA

POR LA SUPERVISION

CONSTRUCCIONES Y REHABILITACIONES INTEGRALES AG, S.A. DE C.V.

ING. CECILIO MARTINEZ SAENZ

OBRA: RECONSTRUCCIÓN Y REMODELACIÓN DE LAS OFICINAS DE LA COMISIÓN ESTATAL DE DERECHOS HUMANOS  
EN CHIHUAHUA CHIHUAHUA

MUNICIPIO: CHIHUAHUA CHI No. CONTRATO: CEDH 003/2020

ESTIMACIÓN No. 1

CONTRATISTA:

CONSTRUCCIONES Y REHABILITACIONES INTEGRALES AG. S.A. DE C.V.

PERIODO: DEL 30 DE DICIEMBRE DE 2020 AL 11 DE ENERO DEL 2021

No.	CONCEPTOS DESCRIPCION	PROYECTO	VOLUMENES	PRECIO	IMPORTE
		UNIDAD VOLUMEN	AGUM. TOTAL (GUM. ANTERIOR/ VOL. ESTIMADO)	UNITARIO	

**OBRA NORMAL**

**PRESUPUESTO REMODELACION OFICINAS CEDH**

428,417.25

**1.1.9**

**CLIMAS**

**\$428,417.25**

1.1.9.1

SUMINISTRO DE SISTEMA VRF MARCA YORK CON BOMBA DE CALOR QUE CONSTA DE EQUIPOS FAN AND COIL, CONDENSADORAS Y BRANCH, DE DIFERENTES CAPACIDADES Y MODELOS.

1.1.9.1.1

SUMINISTRO E INSTALACION DE CONDENSADORA JTOH100, 7.5TR , INCLUYE TUBERIA DE COBRE , CODOS, TEE, NIPLES Y DIVERSOS ACCESORIOS, AISLAMIENTO DE TUBERIA, INC. DUCTERIA Y BASES PARA EQUIPOS.

PZA

1

0.50

0.00

0.50 \$

170,416.53

85,208.27

1.1.9.1.2

SUMINISTRO E INSTALACION DE CONDENSADORA JTOH080, 6TR INCLUYE TUBERIA DE COBRE, CODOS, TEE, NIPLES Y DIVERSOS ACCESORIOS, AISLAMIENTO DE TUBERIA, INC. DUCTERIA Y BASES PARA EQUIPOS.

PZA

1

0.50

0.00

0.50 \$

160,620.07

80,310.04

1.1.9.1.3

SUMINISTRO E INSTALACION DE CONDENSADORA JTOH140, 10TR INCLUYE TUBERIA DE COBRE, CODOS, TEE, NIPLES Y DIVERSOS ACCESORIOS, AISLAMIENTO DE TUBERIA, INC. DUCTERIA Y BASES PARA EQUIPOS.

PZA

1

0.50

0.00

0.50 \$

219,997.70

109,998.85

1.1.9.1.4

SUMINISTRO E INSTALACION DE CONDENSADORA JDOH060, 5TR INCLUYE TUBERIA DE COBRE, CODOS, TEE, NIPLES Y DIVERSOS ACCESORIOS, AISLAMIENTO DE TUBERIA, INC. DUCTERIA Y BASES PARA EQUIPOS.

PZA

1

0.50

0.00

0.50 \$

93,999.80

46,999.90

POR EL CONTRATISTA

POR LA SUPERVISION,

CONSTRUCCIONES Y REHABILITACIONES INTEGRALES AG, S.A. DE C.V.

Pag 1 de 2

ING. CECILIO MARTINEZ SAENZ



OBRA: RECONSTRUCCIÓN Y REMODELACIÓN DE LAS OFICINAS DE LA COMISIÓN ESTATAL DE DERECHOS HUMANOS  
EN CHIHUAHUA CHIHUAHUA

MUNICIPIO: CHIHUAHUA CHI No. CONTRATO: CEDH 003/2020

CONTRATISTA:

CONSTRUCCIONES Y REHABILITACIONES INTEGRALES AG. S.A. DE C.V.

PERIODO: DEL 30 DE DICIEMBRE DE 2020 AL 11 DE ENERO DEL 2021

ESTIMACIÓN No. 1

No.	CONCEPTOS DESCRIPCIÓN	PROYECTO UNIDAD VOLUMEN	ACUM. TOTAL	VOLUMENES CUM. ANTERIO	VOL. ESTIMADO	PRECIO UNITARIO	IMPORTE
1.1.9.1.5	SUMINISTRO E INSTALACION EVAPORADOR JTDH142, 4 TR INCLUYE TUBERIA DE COBRE , CODOS, TEE, NIPLES Y DIVERSOS ACCESORIOS, AISLAMIENTO DE TUBERIA, INC. DUCTERIA Y BASES PARA EQUIPOS.	PZA 3	1.50	0.00	1.50	\$ 23,760.20	35,640.30
1.1.9.1.6	SUMINISTRO E INSTALACION EVAPORADOR JTDM071, 2 TR INCLUYE TUBERIA DE COBRE , CODOS, TEE, NIPLES Y DIVERSOS ACCESORIOS, AISLAMIENTO DE TUBERIA, INC. DUCTERIA Y BASES PARA EQUIPOS.	PZA 3	1.50	0.00	1.50	\$ 14,986.51	22,479.77
1.1.9.1.7	SUMINISTRO E INSTALACION EVAPORADOR JTDH090, 2.5 TR INCLUYE TUBERIA DE COBRE , CODOS, TEE, NIPLES Y DIVERSOS ACCESORIOS, AISLAMIENTO DE TUBERIA, INC. DUCTERIA Y BASES PARA EQUIPOS.	PZA 4	2.00	0.00	2.00	\$ 20,572.88	41,145.76
1.1.9.1.8	SUMINISTRO E INSTALACION EVAPORADOR JTDM036, 1TR INCLUYE TUBERIA DE COBRE , CODOS, TEE, NIPLES Y DIVERSOS ACCESORIOS, AISLAMIENTO DE TUBERIA, INC. DUCTERIA Y BASES PARA EQUIPOS.	PZA 1	0.50	0.00	0.50	\$ 13,268.71	6,634.36

POR EL CONTRATISTA

POR LA SUPERVISION.

CONSTRUCCIONES Y REHABILITACIONES INTEGRALES AG, S.A. DE C.V.

Pag 2 de 2

ING. CECILIO MARTINEZ SAENZ



# COMISION ESTATAL DE LOS DERECHOS HUMANOS

SECRETARÍA DE INTERIORES  
SECRETARÍA DE FERIA Y FOMENTO

## GENERADOR VOLUMEN DE OBRA PARA ESTIMACIÓN

**OBRA:** RECONSTRUCCIÓN Y REMODELACIÓN DE LAS OFICINAS DE LA COMISIÓN ESTATAL DE DERECHOS HUMANOS EN CHIHUAHUA CHIHUAHUA  
**LOCALIDAD:** CHIHUAHUA  
**MUNICIPIO:** CHIHUAHUA

**NO. DE ESTIMACION:** 1  
**PERIODO:** Del 30 de diciembre del 2020 al 9 de enero del 2021  
**FECHA:** 11 de enero del 2021

CLAVE	CONCEPTO	UNIDAD	LOCALIZACION		NO. DE PIEZAS	DIMENSIONES			VOLUMEN
			EJE	AREA		CARGA	ANCHYO	ESPESOR	
1.1.9.1.1	SUMINISTRO E INSTALACION DE CONDENSADORA JTOH100, 7.5TR, INCLUYE TUBERIA DE COBRE, CODOS, TEE, NIPLES Y DIVERSOS ACCESORIOS, AISLAMIENTO DE TUBERIA, INC. DUCTERIA Y BASES PARA EQUIPOS.	PZA			0.50				0.50

POR EL CONTRATISTA  
 \_\_\_\_\_  
 ING. ALFREDO GONZALEZ IBARRA

AUTORIZADO POR  
 \_\_\_\_\_  
 ING. CEDILIO MARTINEZ SAENZ

\*ESTE PROGRAMA ES PÚBLICO, AJENO A



# COMISION ESTATAL DE LOS DERECHOS HUMANOS

## CROQUIS

COMISION ESTATAL DE LOS  
DERECHOS HUMANOS  
CIVIL MILITARIAN

OBRA: RECONSTRUCCIÓN Y REMODELACION DE LAS OFINAS DE LA COMISION  
ESTATAL DE DERECHOS HUMANOS EN CHIHUAHUA CHIHUAHUA

NO. DE ESTIMACION 1

PERIODO: Del 30 de diciembre del 2020 al 9 de enero del 2021

FECHA: 11 de enero del 2021

LOCALIDAD: CHIHUAHUA

MUNICIPIO: CHIHUAHUA

SUMINISTRO E INSTALACION DE CONDENSADORA LITON100, 75TR , INCLUYE TUBERIA DE COBRE , CODOS, TEE, NIPLER Y DIVERSOS ACCESORIOS, AISLAMIENTO DE TUBERIA, INC. DUCTERIA Y BASES PARA EQUIPOS.

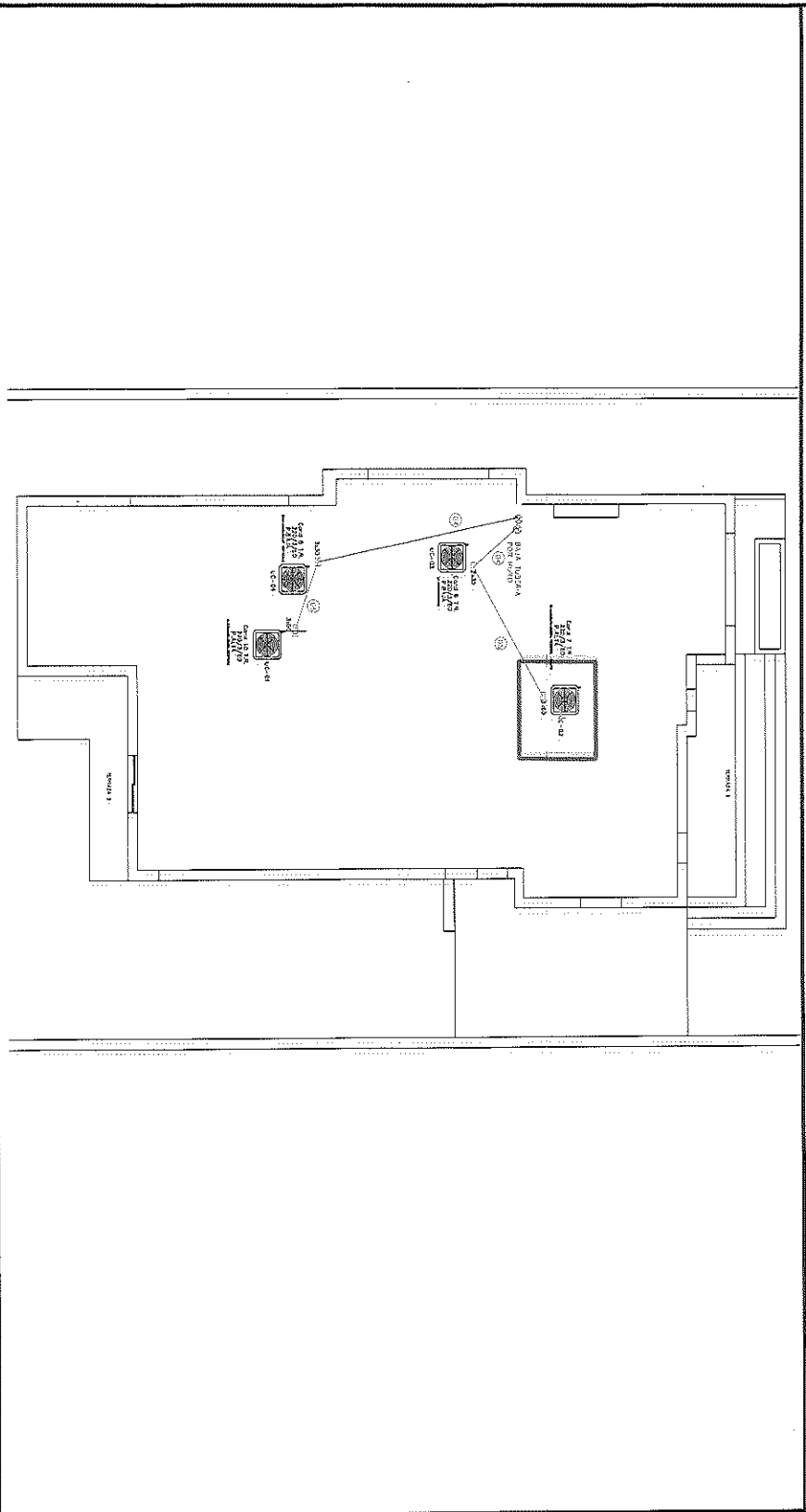

POR EL CONTRATISTA

ING. ARMANDO GONZALEZ IBARRA

AUTORIZO POR

ING. CECILIO MARTINEZ SAENZ



GOBIERNO DEL ESTADO DE CHIHUAHUA

REPORTE FOTOGRÁFICO

SUMINISTRO E INSTALACION DE CONDENSADORA JTOH100, 7.5TR , INCLUYE TUBERIA DE COBRE , CODOS, TEE, NIPLES Y DIVERSOS ACCESORIOS ASLAMIENTO DE TUBERIA, INC. DUCTERIA Y BASES PARA EQUIPOS.

OBRA: RECONSTRUCCIÓN Y REMODELACIÓN DE LAS OFICINAS DE LA COMISIÓN ESTATAL DE DERECHOS HUMANOS EN CHIHUAHUA CHIHUAHUA

NO. DE ESTIMACION 1

PERIODO: Del 30 de diciembre del 2020 al 9 de enero del 2021

FECHA: 11 de enero del 2021

LOCALIDAD: CHIHUAHUA  
MUNICIPIO: CHIHUAHUA

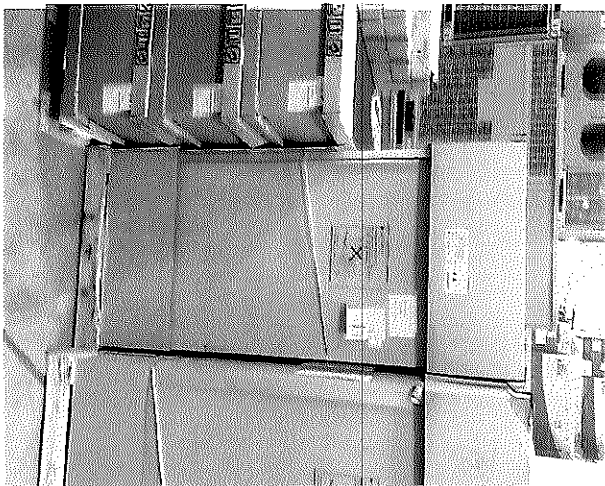
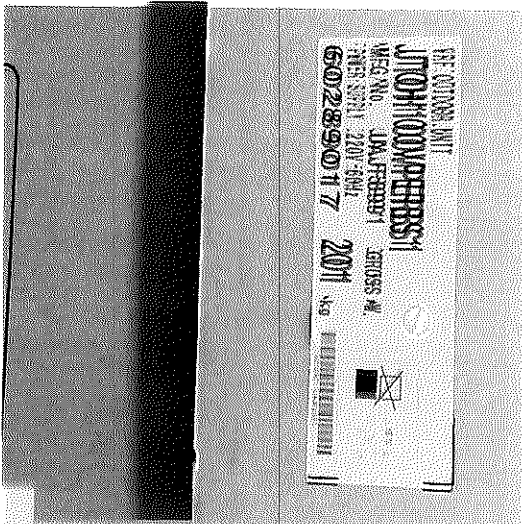

POR EL CONTRATISTA

ING. ALFREDO GONZÁLEZ IBARRA

"ESTE PROGRAMA ES PÚBLICO, AJENO A CUALQUIER PARTIDO POLÍTICO, QUEDA PROHIBIDO EL USO PARA FINES DISTINTOS A LOS ESTABLECIDOS EN EL PROGRAMA".

AUTORIZO POR LA C.E.D.H.

ING. CECILIO MARTINEZ SAENZ





COMISION ESTADAL DE DERECHOS HUMANOS  
CHIHUAHUA

# CROQUIS

OBRA: RECONSTRUCCIÓN Y REMODELACIÓN DE LAS OFICINAS DE LA COMISIÓN ESTATAL DE DERECHOS HUMANOS EN CHIHUAHUA CHIHUAHUA

NO. DE ESTIMACION 1

PERIODO: Del 30 de diciembre del 2020 al 9 de enero del 2021

FECHA: 11 de enero del 2021

LOCALIDAD: CHIHUAHUA

MUNICIPIO: CHIHUAHUA

SUMINISTRO E INSTALACION DE CONDENSADORA JTOH080, 6TR INCLUYE TUBERIA DE COBRE, CODOS, TEE, NIPLES Y DIVERSOS ACCESORIOS, AISLAMIENTO DE TUBERIA, INC. DUCTERIA Y BASES PARA EQUIPOS.

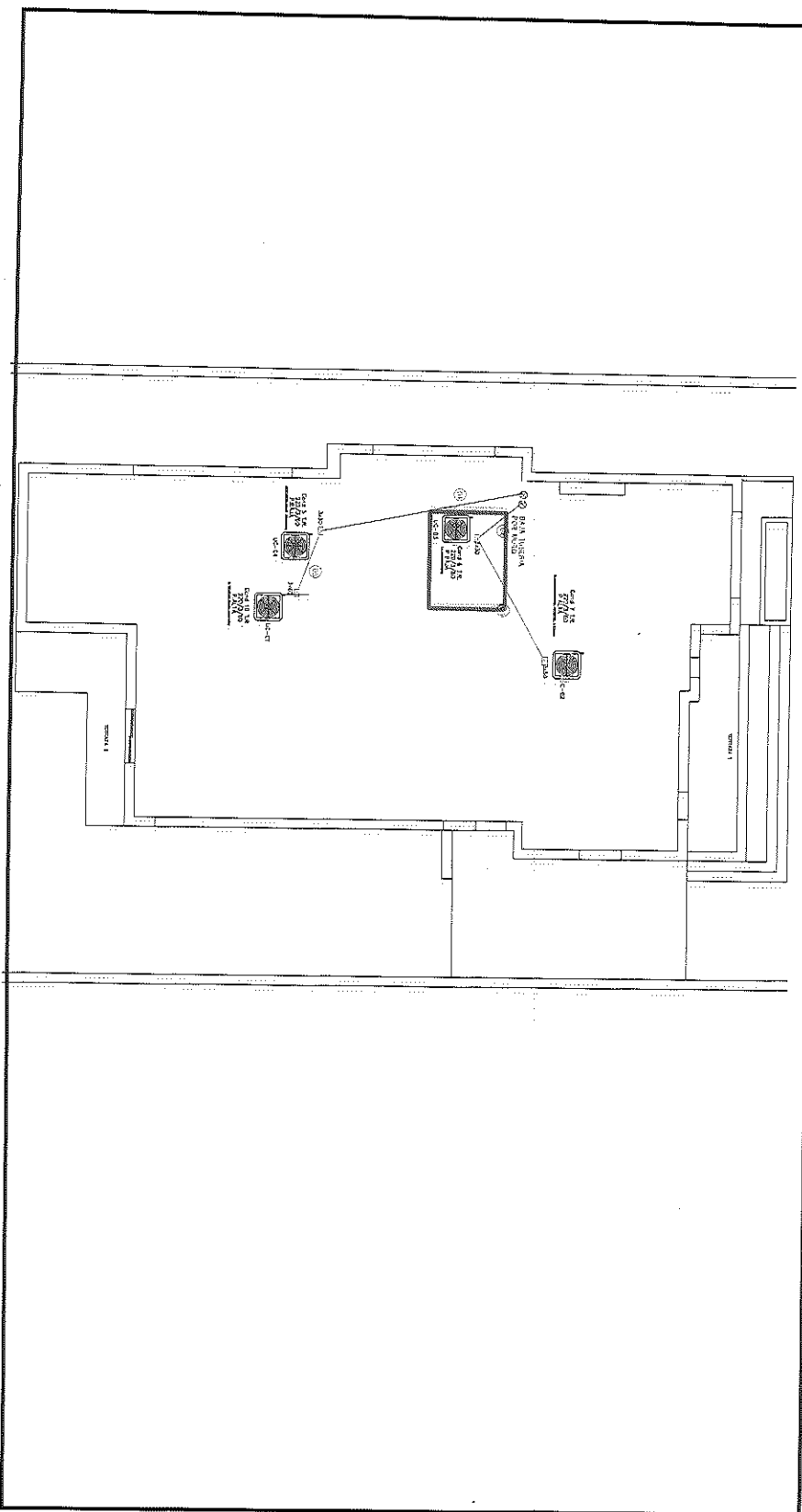

"ESTE PROGRAMA ES PÚBLICO, AJENO A CUALQUIER PARTIDO POLÍTICO, QUEDA PROHIBIDO EL USO PARA FINES DISTINTOS A LOS ESTABLECIDOS EN EL PROGRAMA"

POR EL CONTRATISTA

ING. ALFREDO GONZALEZ IBARRA

AUTORIZADO POR INCE E.D.H.:

ING. CECILIO MARTINEZ SAENZ



# COMISION ESTATAL DE DERECHOS HUMANOS

## REPORTE FOTOGRÁFICO

SUMINISTRO E INSTALACION DE CONDENSADORA JTOH080, 6TR INCLUYE TUBERIA DE COBRE , CODOS, TEE, NIPLÉS Y DIVERSOS ACCESORIOS AISLAMIENTO DE TUBERIA, INC. DUCTERIA Y BASES PARA EQUIPOS.

OBRA: RECONSTRUCCIÓN Y REMODELACIÓN DE LAS OFICINAS DE LA COMISIÓN

NO. DE ESTIMACION 1

ESTATAL DE DERECHOS HUMANOS EN CHIHUAHUA CHIHUAHUA

PERIODO: Del 30 de diciembre del 2020 al 9 de enero del 2021

LOCALIDAD: CHIHUAHUA

FECHA: 11 de enero del 2021

MUNICIPIO: CHIHUAHUA



POR EL CONTRATISTA

ING. ALFREDO GONZALEZ IBARRA

AUTORIZO POR LA C.E.D.H.

ING. CECILIO MARTINEZ SAENZ

"ESTE PROGRAMA ES PÚBLICO, AJENO A CUALQUIER PARTIDO POLÍTICO, QUEDA PROHIBIDO EL USO PARA FINES DISTINTOS A LOS ESTABLECIDOS EN EL PROGRAMA"



# COMISION ESTATAL DE LOS DERECHOS HUMANOS

## GENERADOR VOLUMEN DE OBRA PARA ESTIMACIÓN

**OBRA:** RECONSTRUCCIÓN Y REMODELACIÓN DE LAS ORIGINAS DE LA COMISIÓN  
**ESTATAL DE DERECHOS HUMANOS EN CHIHUAHUA CHIHUAHUA**  
**LOCALIDAD:** CHIHUAHUA  
**MUNICIPIO:** CHIHUAHUA  
**NO. DE ESTIMACION:** 1  
**PERIODO:** Del 30 de diciembre del 2020 al 9 de enero del 2021  
**FECHA:** 11 de enero del 2021

CLAVE	CONCEPTO	UNIDAD	LOCALIZACION		NO. DE PIEZAS	CARGA	DIMENSIONES			VOLUMEN
			EJE	AREA			ANCHO	ESPESOR		
1.1.9.1.3	SUMINISTRO E INSTALACION DE CONDENSADORA JTOH140, JOTR INCLUYE TUBERIA DE COBRE, CODOS, TEE, NIPLES Y DIVERSOS ACCESORIOS, AISLAMIENTO DE TUBERIA, INC. DUCTERIA Y BASES PARA EQUIPOS.	PZA			0.50					0.50

POR EL GOBERNATORISTA  
 ING. ALFREDO GONZALEZ IBARRA

"ESTE PROGRAMA ES PÚBLICO, AVENOA"

AUTORIZADO POR EL CEBH  
 ING. CECILIO MARTINEZ SAENZ





COMISIÓN ESTATAL DE LOS DERECHOS HUMANOS  
CHIHUAHUA

# CROQUIS

OBRA: RECONSTRUCCIÓN Y REMODELACIÓN DE LAS ORIGINAS DE LA COMISIÓN ESTATAL DE DERECHOS HUMANOS EN CHIHUAHUA CHIHUAHUA

NO. DE ESTIMACION 1

PERIODO: Del 30 de diciembre del 2020 al 9 de enero del 2021

FECHA: 11 de enero del 2021

LOCALIDAD: CHIHUAHUA  
MUNICIPIO: CHIHUAHUA

SUMINISTRO E INSTALACION DE CONDENSADORA JTOH140, 10TR INCLUYE TUBERIA DE COBRE, CODOS, TEE, NIPLES Y DIVERSOS ACCESORIOS, AISLAMIENTO DE TUBERIA, INC. DUCTERIA Y BASES PARA EQUIPOS.

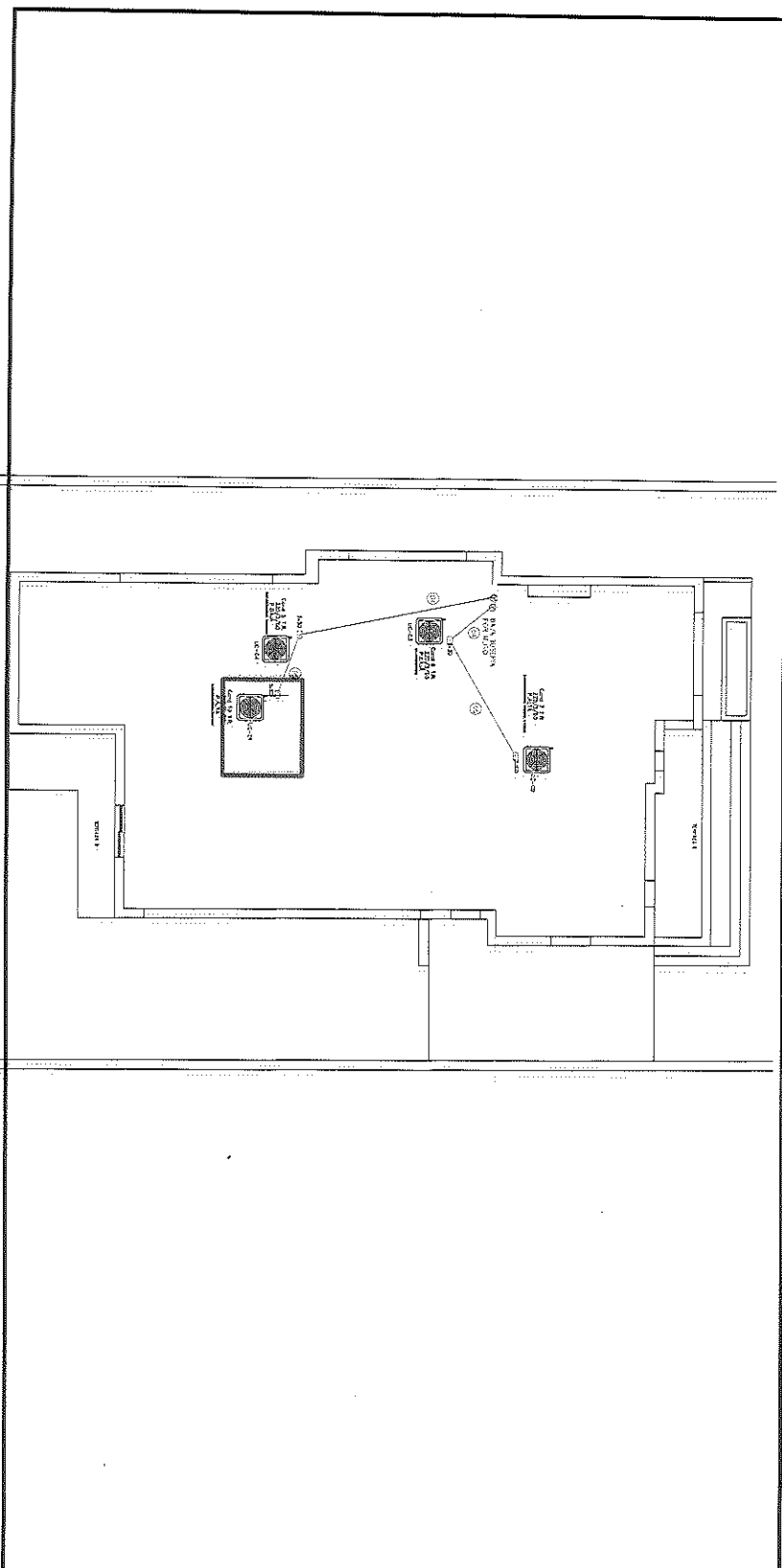

"ESTE PROGRAMA ES PÚBLICO, AJENO A CUALQUIER PARTIDO POLÍTICO, QUEDA PROHIBIDO EL USO PARA FINES DISTINTOS A LOS ESTABLECIDOS EN EL PROGRAMA"

POR EL CONTRAYISTA

ING. ALFREDO GONZALEZ IBARRA

AUTORIZADO POR

ING. CECILIO MARTINEZ SAENZ



COMISION TOTAL DE LOS DERECHOS HUMANOS

REPORTE FOTOGRAFICO

GOBIERNO ESTADAL DE LOS  
DERECHOS HUMANOS  
SECRETARIA DE JUSTICIA

SUMINISTRO E INSTALACION DE CONDENSADORA JTOH140, 10TR INCLUYE TUBERIA DE COBRE , CODOS, TEE, NIPLES Y DIVERSOS ACCESORIOS AISLAMIENTO DE TUBERIA, INC. DUCTERIA Y BASES PARA EQUIPOS.

OBRA: RECONSTRUCCION Y REMODELACION DE LAS OFICINAS DE LA COMISION

NO. DE ESTIMACION 1

ESTATAL DE DERECHOS HUMANOS EN CHIHUAHUA CHIHUAHUA

PERIODO: Del 30 de diciembre del 2020 al 9 de enero del 2021

LOCALIDAD: CHIHUAHUA

FECHA: 11 de enero del 2021

MUNICIPIO: CHIHUAHUA

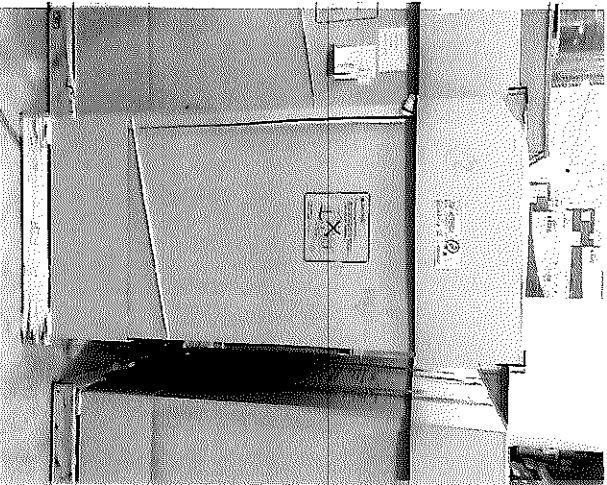

POR EL CONTRATISTA

ING. ALFREDO GONZALEZ IBARRA

"ESTE PROGRAMA ES PÚBLICO, AJENO A CUALQUIER PARTIDO POLÍTICO, QUEDA PROHIBIDO EL USO PARA FINES DISTINTOS A LOS ESTABLECIDOS EN EL PROGRAMA."

AUTORIZO POR LA FEDH.

ING. CECILIO MARTINEZ SAENZ



## COMISION ESTATAL DE LOS DERECHOS HUMANOS

**SECRETARÍA DE  
DERECHOS HUMANOS  
DEL ESTADO DE CHIHUAHUA**

### GENERADOR VOLUMEN DE OBRA PARA ESTIMACIÓN

**OBRA:** RECONSTRUCCIÓN Y REMODELACIÓN DE LAS OFICINAS DE LA COMISIÓN ESTATAL DE DERECHOS HUMANOS EN CHIHUAHUA CHIHUAHUA

**NO. DE ESTIMACION:** 1

**LOCALIDAD:** CHIHUAHUA

**PERIODO:** Del 30 de diciembre del 2020 al 9 de enero del 2021

**MUNICIPIO:** CHIHUAHUA

**FECHA:** 11 de enero del 2021

CLAVE	CONCEPTO	UNIDAD	LOCALIZACIÓN		NO. DE PIEZAS	DIMENSIONES			VOLUMEN
			EJE	AREA		CARGA	ANCHO	ESPESSOR	
1.1.9.1.4	SUMINISTRO E INSTALACION DE CONDENSADORA JD0H060, STR INCLUYE TUBERIA DE COBRE, CODOS, TEE, NIPLES Y DIVERSOS ACCESORIOS, AISLAMIENTO DE TUBERIA, INC. DUCTERIA Y BASES PARA EQUIPOS.	PZA			0.50				0.50

POR EL CONTRATISTA  
 ING. ALFREDO GONZALEZ IBARRA

\*ESTE PROGRAMA ES PÚBLICO, ALENTO A

AUTORIZO POR LA C.E.D.H.  
 ING. CECILIO MARTINEZ SAENZ



GOBIERNO ESTATAL DE LOS DERECHOS HUMANOS: CHIHUAHUA

CROQUIS

OBRA: RECONSTRUCCIÓN Y REMODELACIÓN DE LAS ORIGINAS DE LA COMISIÓN ESTATAL DE DERECHOS HUMANOS EN CHIHUAHUA CHIHUAHUA

NO. DE ESTIMACION 1

PERIODO: Del 30 de diciembre del 2020 al 9 de enero del 2021

FECHA: 11 de enero del 2021

LOCALIDAD: CHIHUAHUA  
MUNICIPIO: CHIHUAHUA

SUMINISTRO E INSTALACION DE CONDENSADORA IDOH060, STR INCLUYE TUBERIA DE COBRE, CODOS, TEE, NIPLES Y DIVERSOS ACCESORIOS, AISLAMIENTO DE TUBERIA, INC. DUCTERIA Y BASES PARA EQUIPOS.

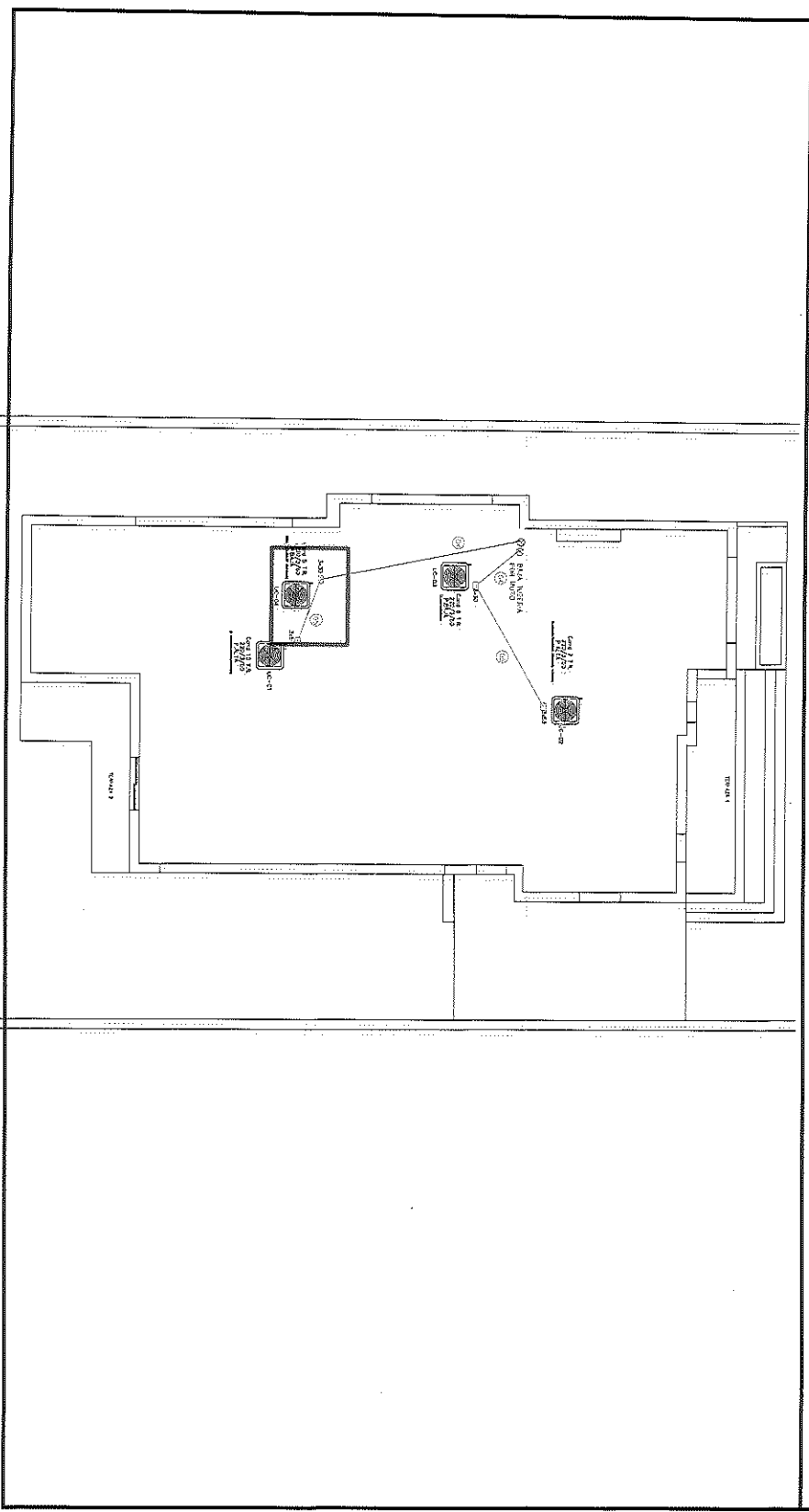

"ESTE PROGRAMA ES PÚBLICO, AGENO A CUALQUIER PARTIDO POLÍTICO, QUEDA PROHIBIDO EL USO PARA FINES DISTINTOS A LOS ESTABLECIDOS EN EL PROGRAMA"

POR EL CONTRATISTA

ING. ALFREDO GONZALEZ IBARRA

AUTORIZADO POR INGENIERO D.H.:

ING. CECILIO MARTINEZ SAENZ



COMISION ESTATAL DE LOS DERECHOS HUMANOS

REPORTE FOTOGRAFICO

COMISION ESTADAL DE DERECHOS HUMANOS  
ESTADO DE CHIHUAHUA

SUMINISTRO E INSTALACION DE CONDENSADORA JD0H060, STR INCLUYE TUBERIA DE COBRE , CODDOS, TEE, NIPLES Y DIVERSOS ACCESORIOS  
ASLAMIENTO DE TUBERIA, INC. DUCTERIA Y BASES PARA EQUIPOS.

OBRA: RECONSTRUCCION Y REMODELACION DE LAS OFICINAS DE LA COMISION  
ESTATAL DE DERECHOS HUMANOS EN CHIHUAHUA CHIHUAHUA  
LOCALIDAD: CHIHUAHUA  
MUNICIPIO: CHIHUAHUA  
NO. DE ESTIMACION 1  
PERIODO: Del 30 de diciembre del 2020 al 9 de enero del 2021  
FECHA: 11 de enero del 2021

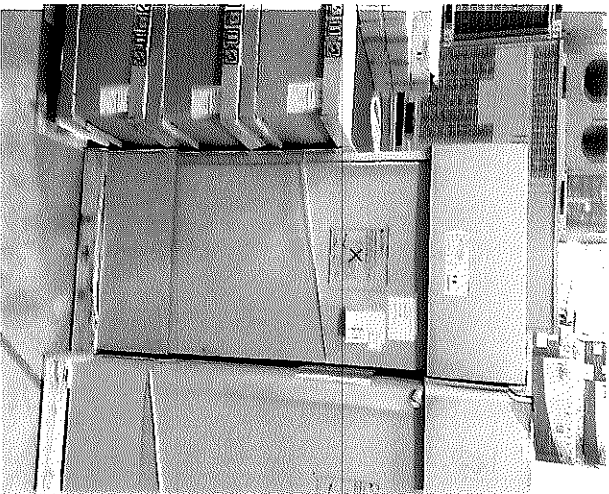

POR EL CONTRATISTA  
ING. ALFREDO GONZALEZ IBARRA

"ESTE PROGRAMA ES PUBLICO, AENO A CUALQUIER PARTIDO POLITICO, QUEDA PROHIBIDO EL USO PARA FINES DISTINTOS A LOS ESTABLECIDOS EN EL PROGRAMA"

AUTORIZO POR LA C.F.D.H.  
ING. CECILIO MARTINEZ SAENZ



# COMISION ESTATAL DE LOS DERECHOS HUMANOS

## GENERADOR VOLUMEN DE OBRA PARA ESTIMACION

OBRA: RECONSTRUCCION Y REMODELACION DE LAS OFICINAS DE LA COMISION

ESTATAL DE DERECHOS HUMANOS EN CHIHUAHUA CHIHUAHUA

NO. DE ESTIMACION: 1

PERIODO: Del 30 de diciembre del 2020 al 9 de enero del 2021

LOCALIDAD: CHIHUAHUA

FECHA: 11 de enero del 2021

MUNICIPIO: CHIHUAHUA

CLAVE	CONCEPTO	UNIDAD	LOCALIZACION		NO. DE PIEZAS	DIMENSIONES			VOLUMEN
			EJE	AREA		CARGA	ANGHO	ESPESOR	
1.1.9.1.5	SUMINISTRO E INSTALACION EVAPORADOR JTDH142, 4 TR INCLUYE TUBERIA DE COBRE , CODOs, TEE, NIPLES Y DIVERSOS ACCESORIOS, AISLAMIENTO DE TUBERIA, INC. DUCTERIA Y BASES PARA EQUIPOS.	PZA			1.50				1.50
<p>POR EL CONTRATISTA</p> <p>ING. ALFREDO GONZALEZ IBARRA</p>			<p>*ESTE PROGRAMA ES PUBLICO, AJENO A</p>			<p>AUTORIZADO POR</p> <p>ING. CECILIO MARTINEZ SAENZ</p>			1.50

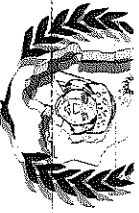

GOBIERNO DEL ESTADO DE CHIHUAHUA  
SECRETARÍA DE GOBIERNO

# CROQUIS

OBRA: RECONSTRUCCIÓN Y REMODELACIÓN DE LAS OFICINAS DE LA COMISION ESTATAL DE DERECHOS HUMANOS EN CHIHUAHUA CHIHUAHUA

NO. DE ESTIMACION 1

PERIODO: Del 30 de diciembre del 2020 al 9 de enero del 2021

FECHA: 11 de enero del 2021

LOCALIDAD: CHIHUAHUA

MUNICIPIO: CHIHUAHUA

SUMINISTRO E INSTALACION EVAPORADOR JTDH142, 4 TR INCLUYE TUBERIA DE COBRE , CODOS, TEE, NIPLES Y DIVERSOS ACCESORIOS, AISLAMIENTO DE TUBERIA, INC. DUCTERIA Y BASES PARA EQUIPOS.

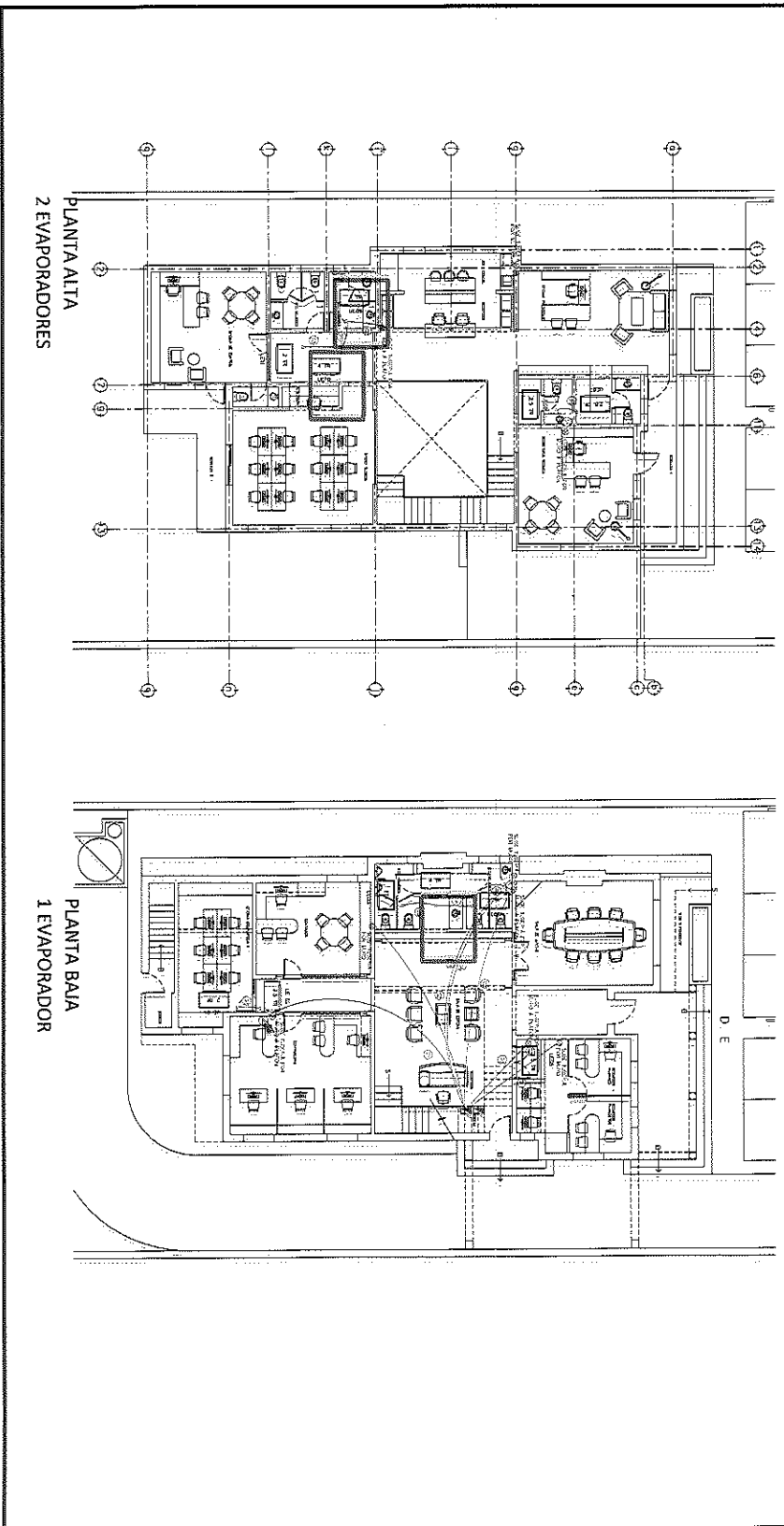

"ESTE PROGRAMA ES PÚBLICO, AJENO A CUALQUIER PARTIDO POLÍTICO, QUEDA PROHIBIDO EL USO PARA FINES DISTINTOS A LOS ESTABLECIDOS EN EL PROGRAMA".

POR EL CONTRATISTA

ING. ALFREDO GONZALEZ IBARRA

AUTORIZO POR PARTE DEL

ING. CECILIO MARTINEZ SAENZ



REPORTE FOTOGRÁFICO

COMISION ESTADAL DE LOS DERECHOS HUMANOS CHIHUAHUA

SUMINISTRO E INSTALACION EVAPORADOR JTDH142, 4 TR INCLUYE TUBERIA DE COBRE , CODOS, TEE, NIPLES Y DIVERSOS ACCESORIOS, AISLAMIENTO DE TUBERIA, INC. DUCTERIA Y BASES PARA EQUIPOS.

OBRA: RECONSTRUCCIÓN Y REMODELACIÓN DE LAS OFICINAS DE LA COMISIÓN	NO. DE ESTIMACION	1
ESTATAL DE DERECHOS HUMANOS EN CHIHUAHUA CHIHUAHUA	PERIODO: Del 30 de diciembre del 2020 al 9 de enero del 2021	
LOCALIDAD: CHIHUAHUA	FECHA: 11 de enero del 2021	
MUNICIPIO: CHIHUAHUA		

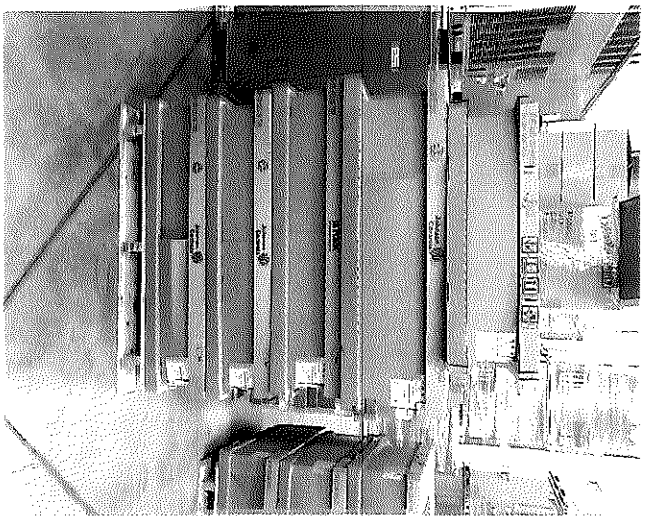
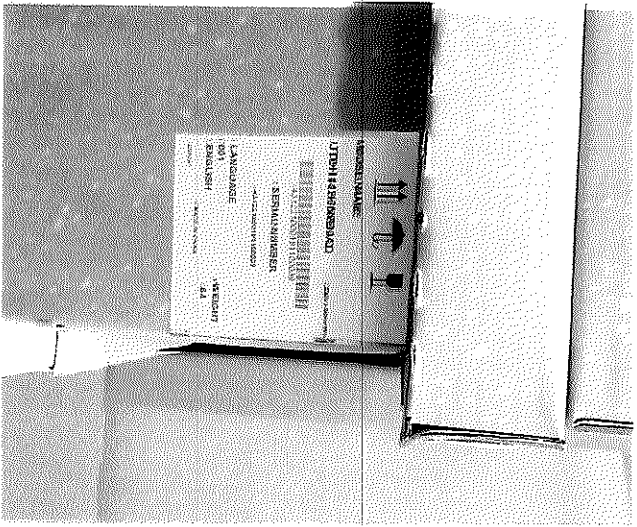

POR EL CONTRATISTA

ING. ALFREDO GONZALEZ IBARRA

"ESTE PROGRAMA ES PÚBLICO, AJENO A CUALQUIER PARTIDO POLÍTICO, QUEDA PROHIBIDO EL USO PARA FINES DISTINTOS A LOS ESTABLECIDOS EN EL PROGRAMA"

AUTORIZO POR LA C.E.D.H.H.

ING. CECILIO MARTINEZ SAENZ





# COMISION ESTATAL DE LOS DERECHOS HUMANOS

GOBIERNO DEL ESTADO  
COMISION ESTATAL DE LOS DERECHOS HUMANOS

## GENERADOR VOLUMEN DE OBRA PARA ESTIMACION

OBRA: RECONSTRUCCION Y REMODELACION DE LAS OFICINAS DE LA COMISION  
ESTATAL DE DERECHOS HUMANOS EN CHIHUAHUA CHIHUAHUA  
LOCALIDAD: CHIHUAHUA  
MUNICIPIO: CHIHUAHUA

NO. DE ESTIMACION 1  
PERIODO: Del 30 de diciembre del 2020 al 9 de enero del 2021  
FECHA: 11 de enero del 2021

CLAVE	CONCEPTO	UNIDAD	LOCALIZACION			NO. DE PIEZAS	CARGA	DIMENSIONES			VOLUMEN
			SE	AREA				ANCHO	ESPESOR		
1.1.9.1.6	SUMINISTRO E INSTALACION EVAPORADOR JTD071.2 TR INCLUYE TUBERIA DE COBRE , CODOS, TEE, NIPLES Y DIVERSOS ACCESORIOS, AISLAMIENTO DE TUBERIA, INC. DUCTERIA Y BASES PARA EQUIPOS.	PZA			1.50						1.50
POR EL COMPUTARISTA ING. ALFREDO GONZALEZ IBARRA			ESTE PROGRAMA ES PÚBLICO, AGENO A			AUTORIZO POR LA D.F.D.H. ING. CECILIO MARTINEZ SAENZ				1.50	



SECRETARÍA DE GOBIERNO  
ESTADO DE CHIHUAHUA

CROQUIS

OBRA: RECONSTRUCCIÓN Y REMODELACIÓN DE LAS OFICINAS DE LA COMISION  
ESTATAL DE DERECHOS HUMANOS EN CHIHUAHUA CHIHUAHUA

NO. DE ESTIMACION 1

PERIODO: Del 30 de diciembre del 2020 al 9 de enero del 2021

FECHA: 11 de enero del 2021

LOCALIDAD: CHIHUAHUA

MUNICIPIO: CHIHUAHUA

SUMINISTRO E INSTALACION EVAPORADOR JTD071, 2 TR INCLUYE TUBERIA DE COBRE , CODOS, TEE, NIPLES Y DIVERSOS ACCESORIOS, AISLAMIENTO DE TUBERIA, INC. DUCTERIA Y BASES PARA EQUIPOS.

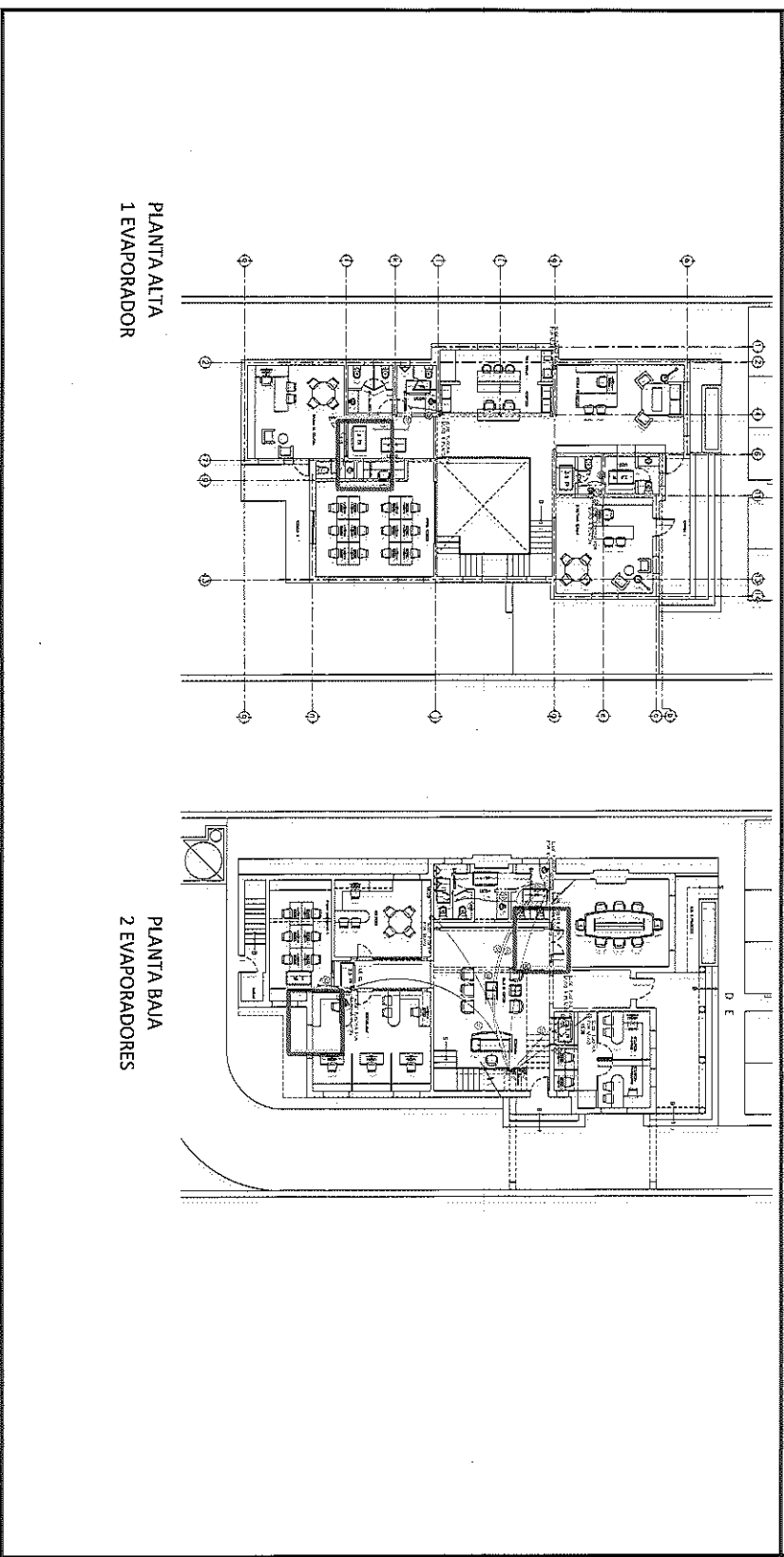

"ESTE PROGRAMA ES PUBLICO, AENO A CUALQUIER PARTIDO POLITICO, QUEDA PROHIBIDO EL USO PARA FINES DISTINTOS A LOS ESTABLECIDOS EN EL PROGRAMA"

POR EL CONTRAISTA

ING. ALFREDO GONZALEZ IBARRA

AUTORIZADO POR UNICEL S.D.H.

ING. CECILIO MARTINEZ SAENZ



REPORTE FOTOGRAFICO

COMISION ESTADAL DE LOS DERECHOS HUMANOS CHIHUAHUA S.C.D.H.

SUMINISTRO E INSTALACION EVAPORADOR JTDIM071, 2 TR INCLUYE TUBERIA DE COBRE , CODOS, TEE, NIPLES Y DIVERSOS ACCESORIOS, AISLAMIENTO DE TUBERIA, INC. DUCTERIA Y BASES PARA EQUIPOS.

OBRA: RECONSTRUCCIÓN Y REMODELACIÓN DE LAS OFICINAS DE LA COMISIÓN

NO. DE ESTIMACION 1

ESTATAL DE DERECHOS HUMANOS EN CHIHUAHUA CHIHUAHUA

PERIODO: Del 30 de diciembre del 2020 al 9 de enero del 2021

LOCALIDAD: CHIHUAHUA

FECHA: 11 de enero del 2021

MUNICIPIO: CHIHUAHUA



POR EL CONTRATISTA

ING. ALFREDO GONZALEZ IBARRA

*[Handwritten signature of Alfredo Gonzalez Ibarra]*

AUTORIZO POR LA D.H.

ING. CECILIO MARTINEZ SAENZ

"ESTE PROGRAMA ES PÚBLICO, AJENO A CUALQUIER PARTIDO POLÍTICO, QUEDA PROHIBIDO EL USO PARA FINES DISTINTOS A LOS ESTABLECIDOS EN EL PROGRAMA"



# COMISION ESTATAL DE LOS DERECHOS HUMANOS

## GENERADOR VOLUMEN DE OBRA PARA ESTIMACION

OBRA: RECONSTRUCCION Y REMODELACION DE LAS OFICINAS DE LA COMISION

ESTATAL DE DERECHOS HUMANOS EN CHIHUAHUA CHIHUAHUA

LOCALIDAD: CHIHUAHUA

MUNICIPIO: CHIHUAHUA

NO. DE ESTIMACION 1

PERIODO: Del 30 de diciembre del 2020 al 9 de enero del 2021

FECHA: 11 de enero del 2021

CLAVE	CONCEPTO	UNIDAD	LOCALIZACION			NO. DE PIEZAS	CARGA	DIMENSIONES			VOLUMEN
			EJE	AREA				ANCHO	ESPESOR		
1.1.9.1.7	SUMINISTRO E INSTALACION EVAPORADOR ITDH090, 2.5 TR INCLUYE TUBERIA DE COBRE , CODOS, TEE, NIPLES Y DIVERSOS ACCESORIOS, AISLAMIENTO DE TUBERIA, INC. DUCTERIA Y BASES PARA EQUIPOS.	PZA				2.00					2.00
<p>ING. ALFREDO GONZALEZ IBARRA</p> <p>ING. CECILIO MARTINEZ SAENZ</p> <p>ESTE PROGRAMA ES PUBLICO, AJENO A</p>											



COMISION ESTADAL DE DERECHOS HUMANOS CHIHUAHUA

CROQUIS

OBRA: RECONSTRUCCIÓN Y REMODELACIÓN DE LAS OFICINAS DE LA COMISIÓN ESTATAL DE DERECHOS HUMANOS EN CHIHUAHUA CHIHUAHUA

NO. DE ESTIMACION 1

PERIODO: Del 30 de diciembre del 2020 al 9 de enero del 2021

FECHA: 11 de enero del 2021

LOCALIDAD: CHIHUAHUA  
MUNICIPIO: CHIHUAHUA

SUMINISTRO E INSTALACION EVAPORADOR 1T0H090, 2.5 TR INCLUYE TUBERIA DE COBRE , CODOS, TEE, NIPLES Y DIVERSOS ACCESORIOS, AISLAMIENTO DE TUBERIA, INC. DUCTERIA Y BASES PARA EQUIPOS.

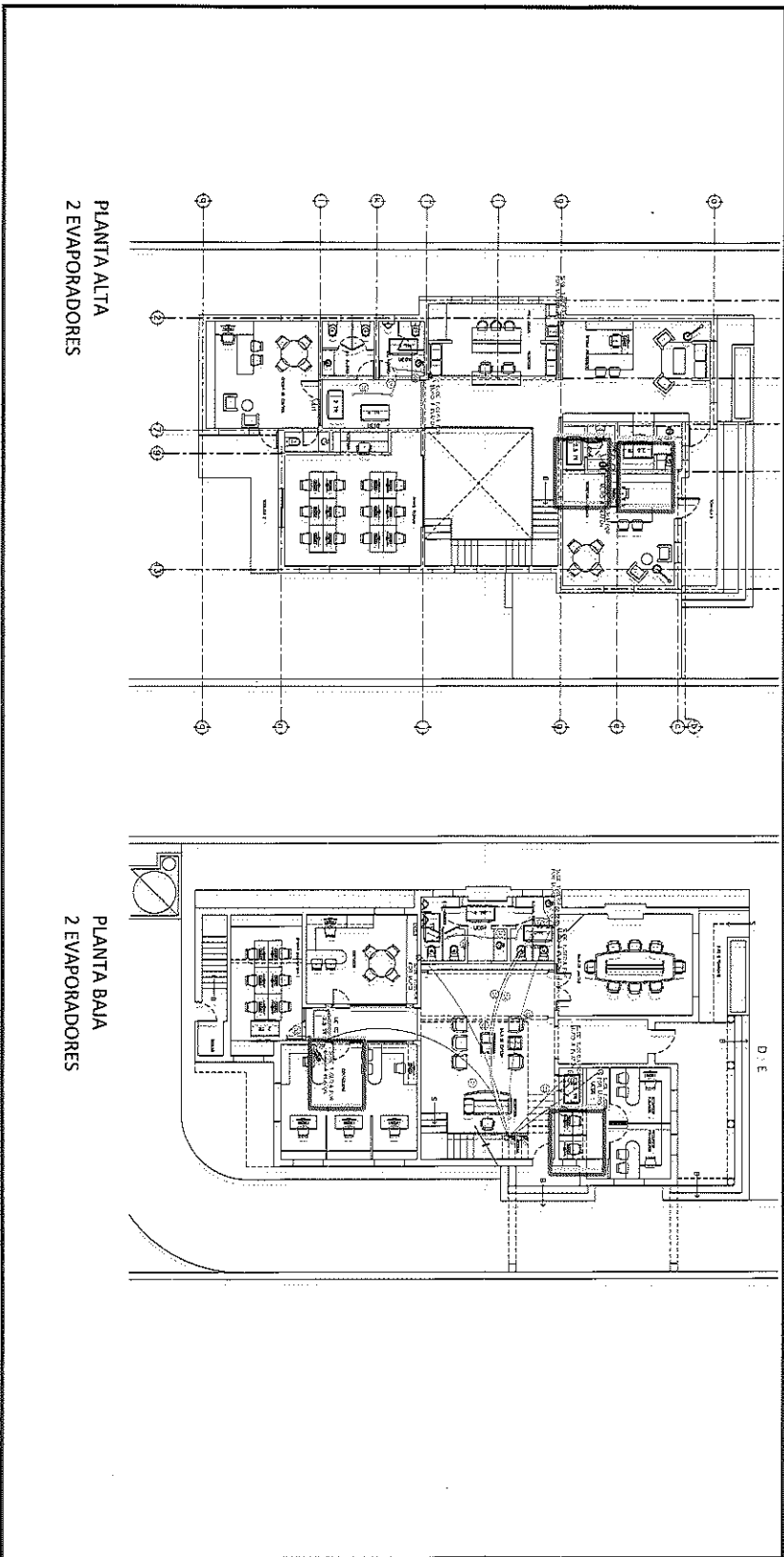

"ESTE PROGRAMA ES PÚBLICO, AJENO A CUALQUIER PARTIDO POLÍTICO, QUEDA PROHIBIDO EL USO PARA FINES DISTINTOS A LOS ESTABLECIDOS EN EL PROGRAMA".

POR EL CONTRATISTA

ING. ALFREDO GONZALEZ IBARRA

AUTORIZADO POR ACELDA

ING. CECILIO MARTINEZ SAENZ



COMISION TOTAL DE LOS DERECHOS HUMANOS

REPORTE FOTOGRÁFICO

COMISION ESTADAL DE LOS DERECHOS HUMANOS C.O. E. T. H. D. H. C. D. H. A.

SUMINISTRO E INSTALACION EVAPORADOR JTDH090, 2.5 TR INCLUYE TUBERIA DE COBRE , CODOS, TEE, NIPLES Y DIVERSOS ACCESORIOS, AISLAMIENTO DE TUBERIA, INC. DUCTERIA Y BASES PARA EQUIPOS.

OBRA: RECONSTRUCCIÓN Y REMODELACIÓN DE LAS OFICINAS DE LA COMISIÓN

NO. DE ESTIMACION 1

ESTATAL DE DERECHOS HUMANOS EN CHIHUAHUA CHIHUAHUA

PERIODO: Del 30 de diciembre del 2020 al 9 de enero del 2021

LOCALIDAD: CHIHUAHUA

FECHA: 11 de enero del 2021

MUNICIPIO: CHIHUAHUA

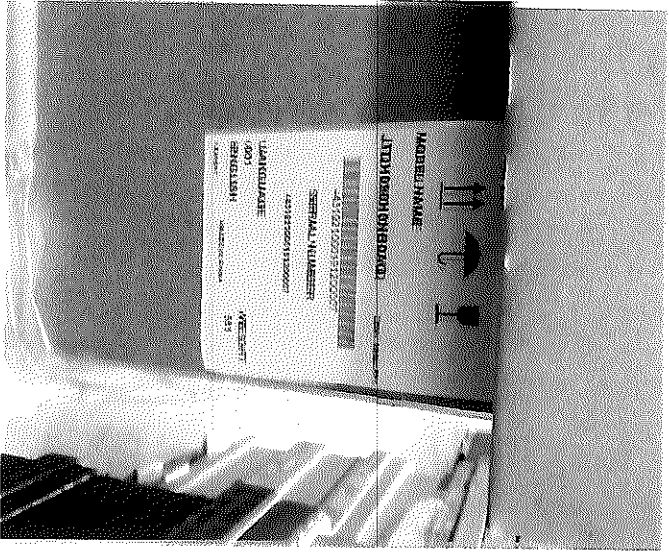

POR EL CONTRATISTA

ING. ALFREDO GONZÁLEZ IBARRA

"ESTE PROGRAMA ES PÚBLICO, AJENO A CUALQUIER PARTIDO POLÍTICO, QUEDA PROHIBIDO EL USO PARA FINES DISTINTOS A LOS ESTABLECIDOS EN EL PROGRAMA"

AUTORIZO POR LA C.E.D.H.

ING. CECILIO MARTÍNEZ SAENZ



# COMISION ESTATAL DE LOS DERECHOS HUMANOS

SECRETARÍA DE DESARROLLO HUMANO Y DERECHOS HUMANOS

SECRETARÍA DE DESARROLLO HUMANO Y DERECHOS HUMANOS

## GENERADOR VOLUMEN DE OBRA PARA ESTIMACIÓN

OBRA: RECONSTRUCCIÓN Y REMODELACIÓN DE LAS OFICINAS DE LA COMISIÓN

NO. DE ESTIMACIÓN 1

ESTATAL DE DERECHOS HUMANOS EN CHIHUAHUA CHIHUAHUA

PERIODO: Del 30 de diciembre del 2020 al 9 de enero del 2021

LOCALIDAD: CHIHUAHUA

FECHA: 11 de enero del 2021

MUNICIPIO: CHIHUAHUA

CLAVE	CONCEPTO	UNIDAD	LOCALIZACIÓN			NO. DE PIEZAS	CARGA	DIMENSIONES			VOLUMEN
			EJE	AREA				ANCHO	ESPESOR		
1.1.9.1.8	SUMINISTRO E INSTALACION EVAPORADOR JTDIM036, ITR INCLUYE TUBERIA DE COBRE, CODOS, TEE, NIPLES Y DIVERSOS ACCESORIOS, AISLAMIENTO DE TUBERIA, INC. DUCTERIA Y BASES PARA EQUIPOS.	PZA				0.50					0.50
			POR EL CONTRATISTA						1	0.50	
			ING. ALFREDO GONZALEZ IBARRA			ESTE PROGRAMA ES PUBLICO, ALEVO A			AUTORIZO POR LA CEDIH		
									ING. CECILIO MARTINEZ SAENZ		



COMISIÓN ESTATAL DE LOS DERECHOS HUMANOS

CROQUIS

COMISION ESTATAL DE LOS DERECHOS HUMANOS CHIHUAHUA

OBRA: RECONSTRUCCIÓN Y REMODELACIÓN DE LAS OFICINAS DE LA COMISIÓN ESTATAL DE DERECHOS HUMANOS EN CHIHUAHUA CHIHUAHUA

PERIODO: Del 30 de diciembre del 2020 al 9 de enero del 2021  
FECHA: 11 de enero del 2021

LOCALIDAD: CHIHUAHUA

MUNICIPIO: CHIHUAHUA  
SUMINISTRO E INSTALACION EVAPORADOR JTM0036, ITR INCLUYE TUBERIA DE COBRE , CODOS, TEE, NIPLES Y DIVERSOS ACCESORIOS, AISLAMIENTO DE TUBERIA, INC. DUCTERIA Y BASES PARA EQUIPOS.

NO. DE ESTIMACION 1

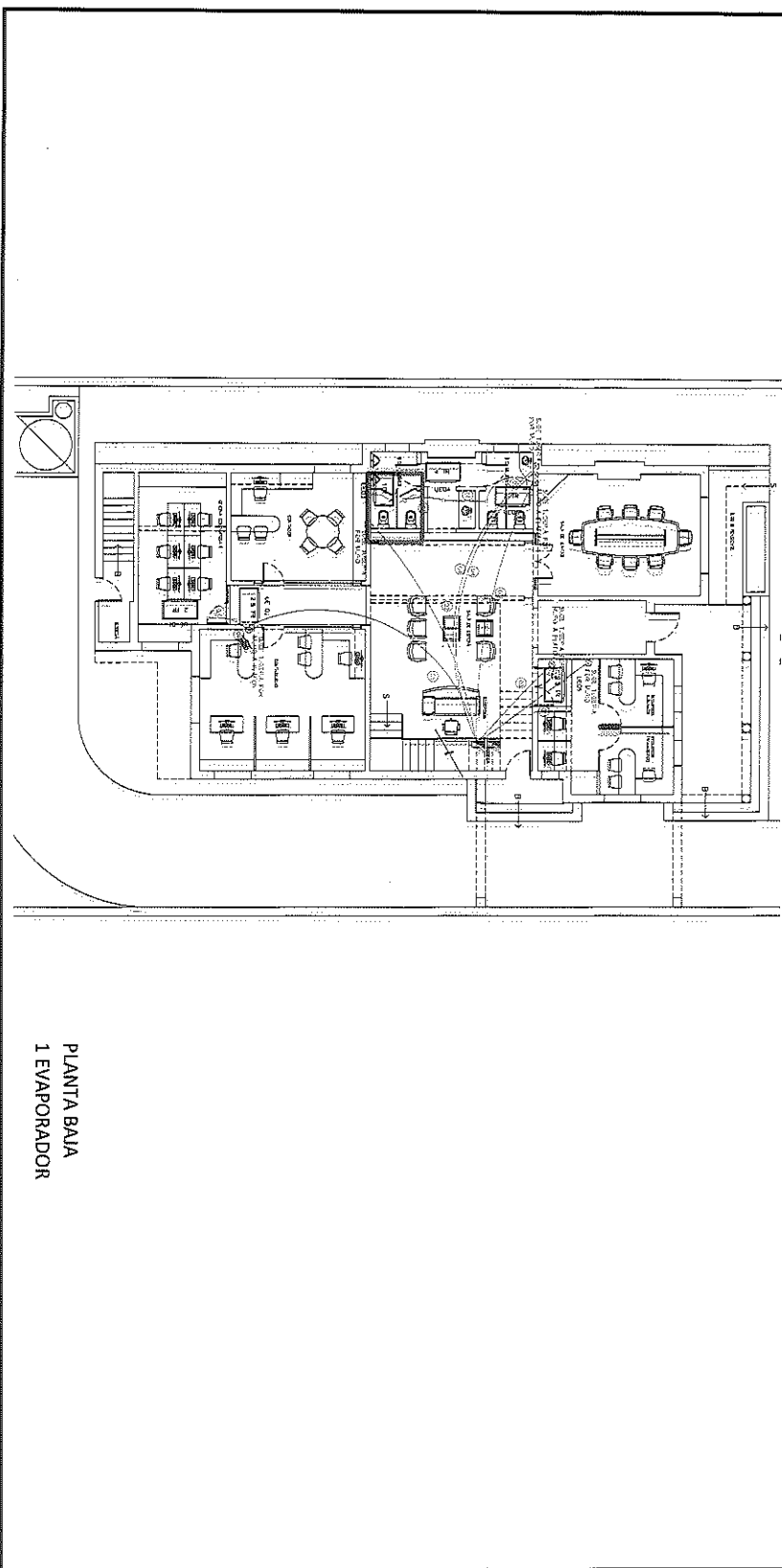

PLANTA BAJA  
1 EVAPORADOR

"ESTE PROGRAMA ES PÚBLICO, ALENO A CUALQUIER PARTIDO POLÍTICO, QUEDA PROHIBIDO EL USO PARA FINES DISTINTOS A LOS ESTABLECIDOS EN EL PROGRAMA".

POR EL CONTRATISTA

ING. ALFREDO GONZALEZ IBARRA

AUTORIZADO POR

ING. CECILIO MARTINEZ SAENZ





COMISION ESTADAL DE LOS DERECHOS HUMANOS CHIHUAHUA C.O.B.I.P.R. C.D.H.H.

REPORTE FOTOGRAFICO

SUMINISTRO E INSTALACION EVAPORADOR JTDN036, 1TR, INCLUYE TUBERIA DE COBRE , CODOS, TEE, NIPLES Y DIVERSOS ACCESORIOS, AISLAMIENTO DE TUBERIA, INC. DUCTERIA Y BASES PARA EQUIPOS.

OBRA: RECONSTRUCCIÓN Y REMODELACIÓN DE LAS ORIGINAS DE LA COMISIÓN

NO. DE ESTIMACION 1

ESTATAL DE DERECHOS HUMANOS EN CHIHUAHUA CHIHUAHUA

PERIODO: Del 30 de diciembre del 2020 al 9 de enero del 2021

LOCALIDAD: CHIHUAHUA

FECHA: 11 de enero del 2021

MUNICIPIO: CHIHUAHUA

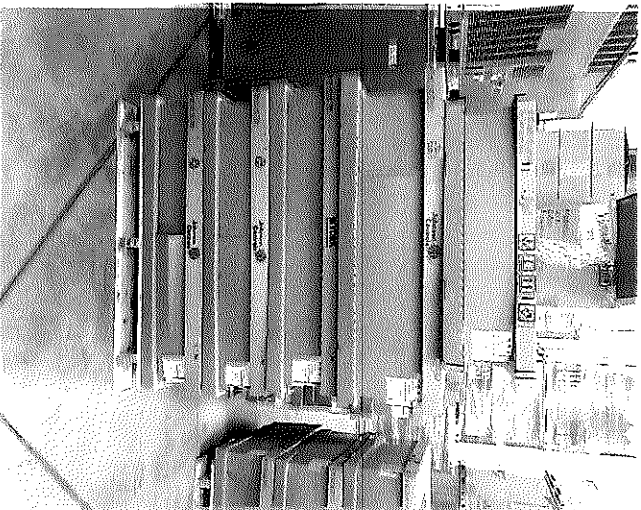
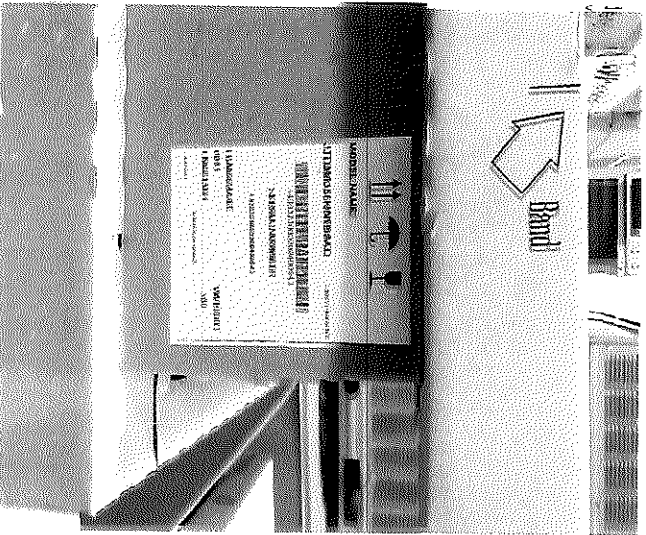

POR EL CONTRATISTA

ING. ALFREDO GONZALEZ IBARRA

"ESTE PROGRAMA ES PÚBLICO, AJENO A CUALQUIER PARTIDO POLITICO, QUEDA PROHIBIDO EL USO PARA FINES DISTINTOS A LOS ESTABLECIDOS EN EL PROGRAMA"

AUTORIZO POR LA C.E.D.H.H.

ING. CECILIO MARTINEZ SAENZ



Usr: DianaTrevizo  
Rep: rptPoliza

# COMISIÓN ESTATAL DE LOS DERECHOS HUMANOS ESTADO DE CHIHUAHUA

Póliza: E00045 Del 05/02/2021

Fecha y hora de Impresión | 19/feb./2021 11:38 a. m.  
Página | 1

Concepto: F/A1029 RECONSTRUCCION Y REMODELACION ZARCO 2435

Beneficiario: CONSTRUCCIONES Y REHABILITACIONES INTEGRALES AG SA DE  
CV

Folio / Cheque : SPEI

No	Cuenta	Descripción de la cuenta	Cargo	Abono	Concepto del movimiento
0001	2113-000627	CONSTRUCCIONES Y	\$265,910.63		F/A1029 RECONSTRUCCION Y REMODELACION ZARCO 2435
0002	1134-000627	CONSTRUCCIONES Y		\$79,773.19	F/A1029 RECONSTRUCCION Y REMODELACION ZARCO 2435
0003	1112-01-0001	BANAMEX 3513213 PPAL.		\$186,137.44	F/A1029 RECONSTRUCCION Y REMODELACION ZARCO 2435
<b>Sumas iguales =&gt;</b>			<u>265,910.63</u>	<u>265,910.63</u>	



Mañes 9 de Febrero del 2021, 3:22:04 PM Centro de México

## Historial -

Cliente

73562443

Razón Social

COMISION ESTATAL DE LOS DERECHOS HUM

## Detalle de operación

## Datos de la operación

Nombre de la operación	Pago Interbancario	Estatus	Por Aplicar
Fecha de solicitud	05/02/2021 16:13:00	Fecha	Mismo Día
Servicio / Medio	BancaNet Empresarial	Número de Autorización	346622
Importe	\$ 186,137.44	Autorizador 1	07 PERLA I RIVERA O
Moneda	MXN	Autorizador 2	08 NESTOR ARMENDARIZ LOYA

## Cuentas

Tipo	Cuenta destino	Cuenta origen
Sucursal		Cheques
Cuenta	044150215053878922	934
Nombre	SCOTIABANK	3513213
Fecha valor / Aplicación		

## Datos adicionales

RFC	
IVA	
Clave de rastreo	\$ 0.00
Número de referencia	1029
Concepto del Pago	CONTRATO RECONST INMUEBLE EST 2
Beneficiario	.CONSTRUCCIONES Y REHABILITACIONES INTEGRA

\*La consulta de movimientos es sólo de carácter informativo, no tiene validez oficial como comprobante legal o fiscal.

OK  
Pagada  
5. Feb. 2021  
TR-089



CONSTRUCCIONES Y REHABILITACIONES INTEGRALES AG

**CONSTRUCCIONES Y REHABILITACIONES INTEGRALES AG S.A. DE C.V.  
AV. JOSE MARIA IGLESIAS 4121 COL SAN PABLO.**

CHIHUAHUA, CHIH. 1 de febrero de 2021

**ING. CECILIO MARTINEZ SAENZ  
SUPERVISOR DE OBRA**

ANEXO ESTIMACION No. 2 CON FACTURA CORRESPONDIENTE A LA OBRA DENOMINADA :  
**RECONSTRUCCIÓN Y REMODELACIÓN DE LAS OFICINAS DE LA COMISIÓN ESTATAL DE DERECHOS  
HUMANOS EN CHIHUAHUA CHIHUAHUA**

DE LOS TRABAJOS EJECUTADOS DURANTE EL PERÍODO DE DEL 12 DE ENERO AL 30 DE ENERO DEL 2021  
POR UN SALDO NETO FACTURADO I \$186,137.44 CON IVA INCLUIDO

ACOMPAÑADA DE LOS NÚMEROS GENERADORES, FOTOGRAFÍAS Y CROQUIS ASÍ COMO LA  
DOCUMENTACIÓN QUE ACREDITA LA PROCEDENCIA DE SU PAGO; PARA SU REVISIÓN Y  
AUTORIZACIÓN

**ATENTAMENTE**

**CONSTRUCCIONES Y REHABILITACIONES INTEGRALES AG, S.A. DE C.V.**

**RECIBE**

**ING. CECILIO MARTINEZ SAENZ**



**CONSTRUCCIONES Y  
REHABILITACIONES INTEGRALES  
AG S.A. DE C.V.**  
CRI140212AZ6

601 - General de Ley Personas Morales

CONSTRUCCIONES Y REHABILITACIONES INTEGRALES AG

**FOLIO FISCAL**

D9926363-4DB8-4119-874F-21114BAB85E0

Ref. Interna A1029  
Fecha de Certificación 2021-02-02T12:53:12  
Fecha de Emisión 2021-02-02T12:53:12  
Serie del Certificado SAT 00001000000406144089  
Serie del Certificado CSD 00001000000410272898

CED920927MP5

CED920927MP5

31020

Uso del CFDI: G03 - Gastos en general

Clave	Clave Prod/Serv	Descripción	Unidad	Cantidad	Precio Unitario	Importe	Descuento	Total
0	30191800	ESTIMACION NUMERO 2 SEGÚN CONTRATO NUM. CEDH 003/2020	H87	1.0000	160,463.3100	160,463.31	0.00	160,463.31

002 IVA Base \$ 160,463.31 Tasa 0.160000 Importe Impuesto \$ 25,674.13

Notas: Alcance de la estimación \$229,233.30

Amortización del anticipo \$68,769.99

Importe **\$ 160,463.31**  
IVA **\$ 25,674.13**  
Total a facturar **186,137.44**  
Neto a recibir **\$ 186,137.44**

**Total con letra:**

SON CIENTO OCHENTA Y SEIS MIL CIENTO TREINTA Y SIETE PESOS 44/100 M.N.

Condiciones de la venta	
Condición de pago	Contado
Método de pago	PUE - Pago en una sola exhibición
Lugar de expedición	31107
Moneda	MXN - Peso Mexicano
Forma de pago	03 Transferencia electronica de fondos
Tipo de comprobante	Ingreso
Numero de Cuenta	
Tipo de Cambio	1.0

Este documento es una representación impresa de un CFDI

**Cadena Original del complemento de certificación digital del SAT:**

||1.1|d9926363-4db8-4119-874f-21114bab85e0|2021-02-02T12:53:12|aNT1h9fCr8zAlgkg+kduroo32fdB6norwnKVRuQfXbZmVFW7bl1bW6xFFTEqm7ZkqC3DFNxlLu1pG4dvksyFqr6+PPVz5on5M5r5Tj+EUrINVT09S+5kQEG/VEZJGM9SMB0mmzk91Fdp+P4/4xqF34VKThk1Fg2lpjUxlNe0RqUnWTT0Io0j+AZW8MHZT7tvuhyTke+FB3uyZqHDpSGTPudj2aaHRrRoKW5YmvsE1bYx7DPaX23aOeb2ruteTtlcjbvZgaHqJZavwZZsnXOT+W+pHzhXxWlcM9aPvVSI0McG+lR6lxJzcmJCc7ON24sUXVNHZK2ZIXs/xgWDCr0dw==|00001000000406144089||

**Sello digital SAT:**

eAk7upKQuNaJ4VDbxg5oJyQ6cJF68gz0u707qDfyk75G58yS93E2JfzcltbA5ZuV0n7dpjL9SxPskJkbKd9XQtKps/WMSMLzdEG44TNFB+0xfkMwil2scuB4Tx6cxfFBtt5xBvZaEBjg44F0bZEJ5E6DuH0PMRNRvknKk1ju/8o6JoO1UmpJqYp4cyqvt/1fBmljTHm3FgJJXvppVuir/9OdLvez1eKHDC7o9lufJ3fyVT2ta8BGX2GcvM+sdujN0azKtOswLX3EhtUdlURAJ1oSzfzMH0VSAhg6PvM18VA75o/itk6gZynPksLafT05BCENMMsHgvsEg==

**Sello digital del CFDI:**

aNT1h9fCr8zAlgkg+kduroo32fdB6norwnKVRuQfXbZmVFW7bl1bW6xFFTEqm7ZkqC3DFNxlLu1pG4dvksyFqr6+PPVz5on5M5r5Tj+EUrINVT09S+5kQEG/VEZJGM9SMB0mmzk91Fdp+P4/4xqF34VKThk1Fg2lpjUxlNe0RqUnWTT0Io0j+AZW8MHZT7tvuhyTke+FB3uyZqHDpSGTPudj2aaHRrRoKW5YmvsE1bYx7DPaX23aOeb2ruteTtlcjbvZgaHqJZavwZZsnXOT+W+pHzhXxWlcM9aPvVSI0McG+lR6lxJzcmJCc7ON24sUXVNHZK2ZIXs/xgWDCr0dw==

COMISIÓN ESTATAL  
DE LOS  
DERECHOS HUMANOS  
PIRO  
03 ENE 2021  
9:53 hrs  
**RECIBIDO**





## RESUMEN DE ESTIMACION

PROGRAMA: 0	CONTRATO No. CEDH 003/2020	CONTRATADOS INCLUYE CONVENIO
OBRA: RECONSTRUCCIÓN Y REMODELACION DE LAS OFICINAS DE LA COMISION ESTATAL DE DERECHOS HUMANOS EN CHIHUAHUA CHIHUAHUA	ESTIMACIÓN No. 2	\$ 5,951,851.68 CON IVA
	PERÍODO EJEC. DEL 12 DE ENERO AL 30 DE ENERO DEL 2021	
MUNICIPIO: CHIHUAHUA CHIHUAHUA	IMPORTE ESTIMADO (CON IVA)	\$ 265,910.63 CON IVA
CONTRATISTA: CONSTRUCCIONES Y REHABILITACIONES INTEGRALES AG, S.A. DE C.V.	ACUMULADO ANTERIOR (CON IVA)	\$ 428,417.25 CON IVA
RFC CRI 140212 AZ6	IMPORTE ACUMULADO (CON IVA)	\$ 762,874.64 CON IVA

TIPO DE OBRA	IMPORTE	OBSERVACIONES
<u>NORMALES</u>	\$ 178,346.09	
<u>EXEDENTES</u>	\$ 25,727.08	
<u>EXTRAORDINARIOS</u>	\$ 25,160.13	
<b>IMPORTE TOTAL ESTIMACION ( SIN IVA)</b>	<b>\$ 229,233.30</b>	

--	--	--

<b>DESCUENTOS</b>		
SEC. FUN. PUB. DEL 0.5%	\$	0.00
	\$	_____
<b>SUMA DESCUENTOS</b>	<b>\$</b>	<b>0.00</b>
 <b>RESUMEN</b>		
SUMA ESTA ESTIMACION	\$	229,233.30
MORT ANTICIPO	\$	68,769.99
UB-TOTAL	\$	160,463.31
I.V.A.	\$	25,674.13
<b>TOTAL</b>	<b>\$</b>	<b>186,137.44</b>
 (CON LETRA)		
<b>(CIENTO OCHENTA Y SEIS MIL CIENTO TREINTA Y SIETE PESOS 44/100 M.N.)</b>		
 DESCUENTOS	 \$	 0.00
<b>SALDO NETO A RECIBIR</b>	<b>\$</b>	<b>186,137.44</b>

<p>AUTORIZO</p> <p><u>ING. CECILIO MARTINEZ SAENZ</u> SUPERVISOR DE OBRA</p>	<p>ELABORO</p> <p><u>CONSTRUCCIONES Y REHABILITACIONES INTEGRALES AG, S.A. DE C.V.</u> CONTRATISTA</p>
<p><b>COMISIÓN ESTATAL DE LOS DERECHOS HUMANOS</b> P. R. O. 03 ENE 2021 9.53h12.</p> <p style="font-size: 2em; font-weight: bold; letter-spacing: 0.5em;">RECIBIDO</p>	
<p>_____ C.P. RAFAEL VALENZUELA LICÓN, PRESIDENTE DEL COMITÉ DE OBRAS PÚBLICAS Y SERVICIOS RELACIONADOS CON LAS MISMAS DE LA COMISIÓN ESTATAL DE LOS DERECHOS HUMANOS DEL ESTADO DE CHIHUAHUA</p>	

RECIBIMOS DEL GOBIERNO DEL ESTADO/SEC. COMS Y OBRAS PUBLICAS, LA CANTIDAD DE: \$ 186,137.44  
 (CIENTO OCHENTA Y SEIS MIL CIENTO TREINTA Y SIETE PESOS 44/100 M.N.) COMO PAGO A LA  
 ESTIMACIÓN NUM. 2 CONTRATO No. CEDH 003/2020 POR LA CANTIDAD DE : \$ 5,951,851.68 INCLUYE CONVENIO  
 CINCO MILLONES NOVECIENTOS CINCUENTA Y UN MIL OCHOCIENTOS CINCUENTA Y UN PESOS 66/100 M.N. POR TRABAJOS EN LA OBRA:  
 RECONSTRUCCIÓN Y REMODELACIÓN DE LAS OFICINAS DE LA COMISIÓN ESTATAL DE DERECHOS HUMANOS EN CHIHUAHUA CHIHUAHUA

ALCANCE DE LA ESTIMACION \$ 229,233.30  
 AMORTIZACION DEL ANTICIPO \$ 68,769.99

		<b>SUBTOTAL</b>	<b>\$ 160,463.31</b>
		<b>IVA</b>	<b>\$ 25,674.13</b>
		<b>TOTAL</b>	<b>\$ 186,137.44</b>
RETENCIONES PACTADA EN CONTRATO			
SEC. FUN. PUB. DEL 0.5%	0.00		
SUMA	0.00		

**RESUMEN FINANCIERO DE LA OBRA**

**1.- CONTRATO (MONTOS CON IVA)**

	<b>CONTRATO</b>
IMPORTE CONTRATADO	\$ 5,951,851.68
CONVENIO MODIFICATORIO	\$ -
ESTIMACION ACUMULADA ANTERIOR	\$ 496,964.01
ESTA ESTIMACION	\$ 265,910.63
ACUMULADO HASTA EST ESTIMACION	\$ 762,874.64
POR EJERCER	<u>\$ 5,188,977.04</u>

**2.- AMORTIZACION DEL ANTICIPO (MONTOS CON IVA)**

	<b>CONTRATO</b>
IMPORTE DE ANTICIPO	\$ 1,785,555.50
ACUMULADO ANTERIOR	\$ 149,089.21
AMORT. EN ESTA ESTIMACION	\$ 79,773.19
ACUMULADO ACTUAL	\$ 228,862.40
POR AMORTIZAR	<u>\$ 1,556,693.10</u>

**3.- RETENCIONES PACTADAS EN CONTRATO**

	<b>0.5% SEC. FUN. PUB.</b>
ACUMULADO ANTERIOR	\$ -
ESTA ESTIMACION	\$ -
ACUMULADO ACTUAL	\$ -

**R E C I B I M O S**

CONSTRUCCIONES Y REHABILITACIONES INTEGRALES AG, S.A. DE C.V.  
 CRI 140212 AZ6

OBRA: RECONSTRUCCIÓN Y REMODELACIÓN DE LAS OFICINAS DE LA  
COMISIÓN ESTATAL DE DERECHOS HUMANOS EN CHIHUAHUA  
CHIHUAHUA

MUNICIPIO: CHIHUAHUA CHIHU No. CONTRATO: CEDH 003/2020  
ESTIMACIÓN No. 2

CONTRATISTAS CONSTRUCCIONES Y REHABILITACIONES INTEGRALES AG, S.A. DE C.V. PERIODO: DEL 12 DE ENERO AL 30 DE ENERO DEL 2021

**RESUMEN DE LA ESTIMACIÓN POR PARTIDAS**

No.	DESCRIPCION DE LAS PARTIDAS	IMPORTE
	<u>NORMALES</u>	178,346.09
	<u>EXCEDENTES</u>	25,727.08
	<u>EXTRAORDINARIOS</u>	25,160.13

<b>SUBTOTAL</b>	<b>229,233.30</b>
<b>I.V.A.</b>	<b>36,677.33</b>
<b>TOTAL</b>	<b>265,910.63</b>

POR EL CONTRATISTA

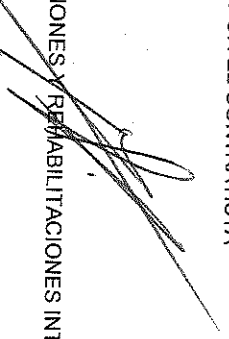
  
CONSTRUCCIONES Y REHABILITACIONES INTEGRALES AG, S.A. DE C.V.

POR LA SUPERVISION

  
ING. CECILIO MARTINEZ SAENZ



CONTRATISTA:

CONSTRUCCIONES Y REHABILITACIONES INTEGRALES AG. S.A. DE C.V.

PERIODO: DEL 12 DE ENERO AL 30 DE ENERO DEL 2021

ESTIMACIÓN No. 2

**OBRA NORMAL**

**PRESUPUESTO REMODELACION OFICINAS CEDH**

No.	CONCEPTOS DESCRIPCIÓN	PROYECTO		VOLUMENES		PRECIO UNITARIO	IMPORTE
		UNIDAD	VOLUMEN	ACUM. TOTAL	ACUM. ANTERIOR		
<b>1.10</b>	<b>ADECUACIONES EN INTERIOR</b>						<b>\$178,346.09</b>
<b>1.1.1</b>	<b>PRELIMINARES</b>						<b>39,596.38</b>
1.1.1.2	DEMOLICION DE MUROS INTERIORES, INC. CORTE CON PULIDOR Y	M2	81.63	81.63	0.00	81.63 \$	201.11 \$
1.1.1.3	PERFILADO CON MEZCLA CEMENTO-ARENA, DESMONTAR MARCOS Y PUERTAS EXISTENTES	PZA	10.00	10.00	0.00	10.00 \$	587.80 \$
1.1.1.4	DESMONTAR Y DESCONEXION DE SISTEMA ELECTRICO	LOTE	1.00	1.00	0.00	1.00 \$	3,094.13 \$
1.1.1.5	DESMONTAR VENTANAS EXISTENTES, INC. RESGUARDO Y VOLVER A INSTALAR AL FINALIZAR LOS TRABAJOS DE ACABADOS.	PZA	14.00	14.00	0.00	14.00 \$	633.90 \$
1.1.1.6	DEMOLICION DE PISO CONCRETO CON UN ESPESOR DE 20CM	M2	9.64	9.64	0.00	9.64 \$	553.22 \$
<b>1.1.2</b>	<b>ALBAÑILERIA</b>						<b>30,027.12</b>
1.1.2.1	CASTILLOS K DE 15 X15 COLADOS CON CONCRETO F'C 200 KG/CM, ARMADOS CON 4 VAR NO.3 Y ESTRIBOS NO.2 @ 15CM, INCLUIR CORTES DE MURO Y/O DEMOLICION.	ML	27.00	27.00	0.00	27.00 \$	370.90 \$
1.1.2.2	TRABE T1 DE 15 X30 COLADA CON CONCRETO F'C 200 KG/CM, ARMADOS CON 4 VAR NO.3 Y ESTRIBOS NO.2 @ 13 CM, INCLUIR CORTES DE MURO Y/O DEMOLICION.	ML	4.48	4.48	0.00	4.48 \$	427.93 \$
1.1.2.3	TRABE T2 DE 15 X30 COLADA CON CONCRETO F'C 200 KG/CM, ARMADOS CON 4 VAR NO.3 Y ESTRIBOS NO.2 @ 13 CM, INCLUIR CORTES DE MURO Y/O DEMOLICION.	ML	2.33	2.33	0.00	2.33 \$	427.93 \$
1.1.2.7	TRABE T6 DE15 X30 COLADA CON CONCRETO F'C 200 KG/CM2 Y ARMADA CON 2 VAR. NO.3 EN LA PARTE SUPERIOR Y 2 VARNO.4 EN LA PARTE INFERIOR CON ESTRIBOS NO.2 @ 13 CM, INCLUIR CORTES DE MURO Y/O DEMOLICION DE SER NECESARIO.	ML	2.78	2.78	0.00	2.78 \$	528.54 \$
							1,469.34

POR EL CONTRATISTA

POR LA SUPERVISION

CONSTRUCCIONES Y REHABILITACIONES INTEGRALES AG. S.A. DE C.V.

Pag 1 de 6

ING. CECILIO MARTINEZ SAENZ

OBRA: RECONSTRUCCIÓN Y REMODELACIÓN DE LAS OFICINAS DE LA COMISIÓN ESTATAL DE DERECHOS HUMANOS EN CHIHUAHUA  
 CHIHUAHUA

MUNICIPIO: CHIHUAHUA CHIHU. No. CONTRATO: CEDH 003/2020

CONTRATISTA:

CONSTRUCCIONES Y REHABILITACIONES INTEGRALES AG, S.A. DE C.V.

PERIODO: DEL 12 DE ENERO AL 30 DE ENERO DEL 2021

ESTIMACIÓN No. 2

No.	CONCEPTOS DESCRIPCIÓN	PROYECTO		VOLUMENES		PRECIO UNITARIO	IMPORTE
		UNIDAD	VOLUMEN	ACUM. TOTAL	ACUM. ANTERIOR		
1.1.2.8	ZAPATA ZA-1 DE 60 X 60 CM CON 20 CM DE ESPESOR, COLADO CON CONCRETO F'C 200 KG/CM2 Y ARMADA CON VAR. NO.3 EN AMBOS SENTIDOS INCLUIR CORTES DE MURO Y/O DEMOLICION, EXCAVACION, RELLENO Y COLADO DE FIRME.	ML	1.00	1.00	0.00	1.00 \$	792.56 \$
1.1.2.9	CERRAMIENTO DE 15 X20 COLADO CON CONCRETO F'C 200 KG/CM2 Y ARMADA CON 4 VAR. NO.3 Y ESTRIBOS NO.2 @ 10 CM, INCLUIR CORTES DE MURO Y/O DEMOLICION DE SER NECESARIO.	ML	12.47	7.47	0.00	7.47 \$	459.67 \$
1.1.2.10	MUROS DE BLOCK DE 15X20X40 ASENTADO CON MEZCLA CEMENTO-ARENA PROP. 1:4	M2	23.73	23.73	0.00	23.73 \$	480.53 \$
1.1.7	<b>INSTALACIÓN ELÉCTRICA</b>						<b>11,561.96 \$</b>
1.1.7.2	SUMINISTRO Y COLOCACIÓN DE SALIDA ELÉCTRICA PARA CONTACTO DOBLE, POLARIZADO. INCLUYE TUBO CONDUIT GALVANIZADO DE PARED DELGADA, COPLES, CONECTORES, REGISTRO GALVANIZADO DE 2X4, SOPORTERÍA, CABLE DE COBRE CALIBRE 12 O 10 CON AISLAMIENTO THW-1S, CONTACTO DUPLEX MARCA LÉVITON, LÍNEA DECORA Y MANO DE OBRA.	PZA	86	13.00	0.00	13.00 \$	543.64 \$
1.1.7.13	SUMINISTRO Y COLOCACIÓN DE SALIDA ELÉCTRICA PARA APAGADOR SENCILLO. INCLUYE TUBO CONDUIT GALVANIZADO DE PARED DELGADA, COPLES, CONECTORES, REGISTRO GALVANIZADO DE 2X4, SOPORTERÍA, CABLE DE COBRE CALIBRE 14 CON AISLAMIENTO THW-1S, APAGADOR SENCILLO MARCA LÉVITON, LÍNEA DECORA Y MANO DE OBRA.	PZA	20	3.00	0.00	3.00 \$	881.44 \$
1.1.7.15	SUMINISTRO Y COLOCACIÓN DE SALIDA ELÉCTRICA PARA APAGADOR TRIPLE. INCLUYE TUBO CONDUIT GALVANIZADO DE PARED DELGADA, COPLES, CONECTORES, REGISTRO GALVANIZADO DE 2X4, SOPORTERÍA, CABLE DE COBRE CALIBRE 14 CON AISLAMIENTO THW-1S, APAGADOR TRIPLE MARCA LÉVITON, LÍNEA DECORA Y MANO DE OBRA.	PZA	5	2.00	0.00	2.00 \$	925.16 \$
							<b>1,850.32</b>

POR EL CONTRATISTA

POR LA SUPERVISIÓN

CONSTRUCCIONES Y REHABILITACIONES INTEGRALES

AG, S.A. DE C.V.

Pag 2 de 6

ING. CECILIO MARTINEZ SAENZ

CONTRATISTA: CONSTRUCCIONES Y REHABILITACIONES INTEGRALES AG. S.A. DE C.V. PERIODO: DEL 12 DE ENERO AL 30 DE ENERO DEL 2021

No.	CONCEPTOS DESCRIPCIÓN	PROYECTO		VOLUMENES		PRECIO UNITARIO	IMPORTE
		UNIDAD	VOLUMEN	ACUM. TOTAL	ACUM. ANTERIOR		
1.1.10	INSTALACIONES HIDROSANITARIAS						\$ 34,234.56
1.1.10.6	SUMINISTRO E INSTALACION RED DE AGUA Y DRENAL SEGUN SE MUESTRA EN PLANO, A BASE DE TUBERIA DE PVC Y TUBOPLUS RESPECTIVAMENTE, INC. EXCAVACIONES, DEMOLICIONES EN PISO Y/O MURO, CONSIDERAR TAPONES ZURN.	LOTE	1.00	1.00	0.00	1.00 \$	34,234.56
1.2.0	<b>ADECUACIONES EN EXTERIOR</b>						\$ 59,928.95
1.2.1	<b>PRELIMINARES</b>						\$ 10,829.44
1.2.1.1	DESMONTAR BARANDAL METALICO DE FACHADA, INC. MOVIMIENTO A LUGAR DESIGNADO.	PZA	1.00	1.00	0.00	1.00 \$	10,829.44
1.2.1.3	DESMONTAR REJA DE ACCESO INTERIOR Y PASAMANOS	PZA	1.00	1.00	0.00	1.00 \$	4,641.19
1.2.1.5	DEMOLICION DE JARDINERA DE MAMPPOSTERIA	PZA	1.00	1.00	0.00	1.00 \$	3,094.13
1.2.1.7	RETIRO DE CAMA DE GRAVA	M2	321.55	321.55	0.00	321.55 \$	128.64
1.2.2	<b>ALBAÑILERIA</b>						\$ 1,665.30
1.2.2.1	REPARACION DE MURO A BASE DE LADRILLO RECOCIDO JUTNEADO CON MEZCLA CEMENTO-ARENA	M2	5.15	5.15	0.00	5.15 \$	323.36
1.2.4	<b>LIMPIEZA</b>						\$ 1,331.82
1.2.4.1	LIMPIEZA GRUESA DURANTE EL PROCESO DE LA OBRA.	M2	517.86	63.00	0.00	63.00 \$	21.14
<b>OBRA EXCEDENTE</b>							
1.1.1.2	DEMOLICION DE MUROS INTERIORES, INC. CORTE CON PULIDOR Y PERFILADO CON MEZCLA CEMENTO-ARENA.	M2	81.63	94.33	81.63	12.70 \$	201.11 \$
1.1.1.5	DESMONTAR VENTANAS EXISTENTES, INC. RESGUARDO Y VOLVERA INSTALAR AL FINALIZAR LOS TRABAJOS DE ACABADOS.	PZA	14.00	18.00	14.00	4.00 \$	633.90 \$
1.1.1.6	DEMOLICION DE PISO CONCRETO CON UN ESPESOR DE 20CM	M2	9.64	11.01	9.64	1.37 \$	553.22 \$
1.1.2.1	CASTILLOS K DE 15 X15 COLADOS CON CONCRETO F'C 200 KG/CM, ARMADOS CON 4 VAR NO.3 Y ESTRIBOS NO.2 @ 15CM, INCLUIR CORTES DE MURO Y/O DEMOLICION.	ML	27.00	76.67	27.00	49.67 \$	370.90 \$
							<b>\$ 25,727.08</b>
							<b>\$ 1,665.30</b>
							<b>\$ 1,331.82</b>
							<b>\$ 18,422.60</b>
							<b>\$ 756.80</b>

POR EL CONTRATISTA

POR LA SUPERVISION

CONSTRUCCIONES Y REHABILITACIONES INTEGRALES AG. S.A. DE C.V.

Pag 3 de 6

ING. CECILIO MARTINEZ SAENZ

OBRA: RECONSTRUCCIÓN Y REMODELACIÓN DE LAS OFICINAS DE LA COMISIÓN ESTATAL DE DERECHOS HUMANOS EN CHIHUAHUA  
 CHIHUAHUA

MUNICIPIO: CHIHUAHUA CHIHU No. CONTRATO: CEDH 009/2020

CONTRATISTA:

CONSTRUCCIONES Y REHABILITACIONES INTEGRALES AG. S.A. DE C.V.

PERIODO: DEL 12 DE ENERO AL 30 DE ENERO DEL 2021

ESTIMACIÓN No. 2

No.	DESCRIPCIÓN	PROYECTO		VOLUMENES		PRECIO UNITARIO	IMPORTE	
		UNIDAD	VOLUMEN	ACUM. TOTAL	ACUM. ANTERIOR			VOL. ESTIMADO
1.1.2.10	MUROS DE BLOCK DE 15X20X40 ASENTADO CON MEZCLA CEMENTO-ARENA PROP. 1:4	M2	23.73	25.25	23.73	1.52 \$	480.53	
1.2.2.1	REPARACION DE MURO A BASE DE LADRILLO RECOCIDO JUTNEADO CON MEZCLA CEMENTO-ARENA	M2	5.15	7.40	5.15	2.25 \$	323.36	
<b>OBRA EXTRAORDINARIA</b>								
EXX-002	DEMOLICION A MANO DE REGISTROS SANITARIOS DE CONCRETO Y BLOCK, INCLUYE: MANO DE OBRA, COLOCACION DE MATERIAL PRODUCTO DE LA DEMOLICION EN BANCO DE ESCOMBRO.	PZA	0			2 \$	257.85 \$	
EXX-003	RETIRO Y DESMANTELAMIENTO DE TUBERIA SANITARIA CON DIMENSIONES DE 200MM, 150MM Y 100MM, DENTRO DE INMUEBLE SE INCLUYE: MANO DE OBRA, CORTES Y TODO LO NECESARIO PARA SU CORRECTA EJECUCION.	PZA	0			1 \$	3,558.24 \$	
EXX-004	RETIRO Y DESMANTELAMIENTO DE EQUIPOS DE CALEFACCION EXISTENTES EMPOTRADOS EN MUROS, SE INCLUYE: CORTE DE TUBERIAS DE FOFO CON PULIDORA, RETIRO DE EQUIPO FUERA DEL INMUEBLE, MANO DE OBRA, HERRAMIENTA, ACARREOS Y TODO LO NECESARIO PARA SU CORRECTA EJECUCION.	PZA	0			3 \$	515.68 \$	
EXX-005	SUMINISTRO Y COLOCACION DE TUBERIA MARCA TUBO PLUS DE 1/2", SE INCLUYE: MANO DE OBRA, CONEXIONES, HERRAMIENTA, CORTES, DESPERDICIOS, PRUEBAS Y TODO LO NECESARIO PARA SU CORRECTA COLOCACION Y BUEN FUNCIONAMIENTO.	ML	0			4.9 \$	58.72 \$	
EXX-006	SUMINISTRO Y COLOCACION DE TUBERIA MARCA TUBO PLUS DE 3/4", SE INCLUYE: MANO DE OBRA, CONEXIONES, HERRAMIENTA, CORTES, DESPERDICIOS, PRUEBAS Y TODO LO NECESARIO PARA SU CORRECTA COLOCACION Y BUEN FUNCIONAMIENTO.	ML	0			41.56 \$	85.08 \$	
							<b>25,160.13</b>	
								<b>287.73</b>
								<b>3,535.92</b>

POR EL CONTRATISTA

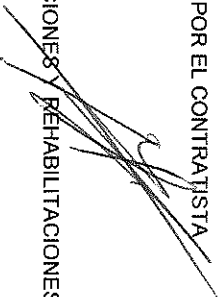

POR LA SUPERVISION



CONSTRUCCIONES Y REHABILITACIONES INTEGRALES AG. S.A. DE C.V.

Pag 4 de 6

ING. CECILIO MARTINEZ SAENZ

OBRA: RECONSTRUCCIÓN Y REMODELACIÓN DE LAS OFICINAS DE LA COMISIÓN ESTATAL DE DERECHOS HUMANOS EN CHIHUAHUA  
 CHIHUAHUA

MUNICIPIO: CHIHUAHUA CHIH. No. CONTRATO: CEDH 003/2020

CONTRATISTA:

CONSTRUCCIONES Y REHABILITACIONES INTEGRALES AG, S.A. DE C.V.

PERIODO: DEL 12 DE ENERO AL 30 DE ENERO DEL 2021

ESTIMACIÓN No. 2

No.	DESCRIPCIÓN	Proyecto		Montajes		Importe		
		UNIDAD	VOLUMEN	ACUM. TOTAL	ACUM. ANTERIOR		VOL. ESTIMADO	
EXX-009	ZAPATA CORRIDA CON SECCION DE .60 M X .20 MTS, COLADO CON CONCRETO HECHO EN OBRA F'C= 200 KG/CM2 Y ARMADA CON 3 VAR. NO.3 EN SENTIDO LONGITUDINAL Y EN SENTIDO TRANSVERSAL VARILLA No 3 @ .20 MTS, SE INCLUYE: CIMBRADO, VACIADO, COLADO, CURADO, MANO DE OBRA, HABILITADO DE ACERO, HERRAMIENTA, LIMPIEZA DEL AREA, RETIRO DE MATERIAL SOBRENTE FUERA DEL AREA Y TODO LO NECESARIO PARA SU CORRECTA EJECUCION. P.U.O.T	ML	0	2.79	\$	881.28	\$	2,458.77
EXX-010	DALA DE CERRAMIENTO EN AREA DE APOYO TECNICO DE .30 X .40 MTS COLADO CON CONCRETO HECHO EN OBRA F'C 200 KG/CM2 Y ARMADA CON 2 VAR. NO.4, 2 VAR. NO.5, 3 VAR. NO.3 Y ESTRIBOS NO.2 @ 10 CM, SE INCLUYE: CIMBRADO, VACIADO, COLADO, CURADO, MANO DE OBRA, HABILITADO DE ACERO, HERRAMIENTA, LIMPIEZA DEL AREA, RETIRO DE MATERIAL SOBRENTE FUERA DEL AREA Y TODO LO NECESARIO PARA SU CORRECTA EJECUCION. P.U.O.T	ML	0	2.63	\$	1,007.13	\$	2,648.75
EXX-011	TRABE T3EX DE 15 X 35 COLATA CON CONCRETO F'C 200 KG/CM2 Y ARMADA CON 2 VAR. NO.3 EN LA PARTE SUPERIOR, 2 VAR. NO.3 EN MEDIO Y 2 VAR. NO.5 EN LA PARTE INFERIOR CON ESTRIBOS NO.2 @15CM, SE INCLUYE: CIMBRADO, VACIADO, COLADO, CURADO, MANO DE OBRA, HABILITADO DE ACERO, HERRAMIENTA, LIMPIEZA EN EL AREA, RETIRO DE MATERIAL SOBRENTE FUERA DEL AREA Y TODO LO NECESARIO PARA SU CORRECTA EJECUCION. P.U.O.T.	ML		3.56	\$	624.74	\$	2,224.07
EXX-012	DEMOLICION DE MURO DE LADRILLO EN CHIMENEA A UNA ALTURA APROXIMADA DE 6 MTS SE INCLUYE: ANDAMIOS, MANO DE OBRA, HERRAMIENTA Y TODO LO NECESARIO PARA SU CORRECTA EJECUCION.	PZA	0	1.00	\$	806.52	\$	806.52
EXX-013	DESMONTAJE Y RETIRO DE ESTRUCTURA METALICA Y SOPORTE DE REFLECTORES DE LUCES A UN COSTADO DE PORTICO, ESTRUCTURA CON UNA ALTURA APROXIMADA DE 3.5 MTS, SE INCLUYE: CORTE CON PULIDORA, RETIRO DE MATERIAL SOBRENTE FUERA DE LA OBRA, HERRAMIENTA, ANDAMIOS, MANIOBRAS LOCALES Y TODO LO NECESARIO PARA SU CORRECTA EJECUCION.	PZA	0	1.00	\$	1,237.66	\$	1,237.66

POR EL CONTRATISTA

POR LA SUPERVISIÓN

CONSTRUCCIONES Y REHABILITACIONES INTEGRALES AG, S.A. DE C.V.

Pag 5 de 6

ING. CECILIO MARTINEZ SAENZ

OBRA: RECONSTRUCCIÓN Y REMODELACIÓN DE LAS OFICINAS DE LA COMISIÓN ESTATAL DE DERECHOS HUMANOS EN CHIHUAHUA  
 CHIHUAHUA

MUNICIPIO: CHIHUAHUA CHIHU. NO. CONTRATO: CEDH 003/2020

CONTRATISTA:

CONSTRUCCIONES Y REHABILITACIONES INTEGRALES AG, S.A. DE C.V.

PERIODO: DEL 12 DE ENERO AL 30 DE ENERO DEL 2021

ESTIMACIÓN No. 2

EXX-014	DESMONTAJE DE BAJADAS PLUVIALES EXISTENTES ANCLADAS A MURO CON UNA LONGITUD APROXIMADA DE 7 MTS, SE INCLUYE: ANDAMIOS, HERRAMIENTA, RETIRO DE MATERIAL SOBRIANTE FUERA DE LA OBRA, MANO DE OBRA Y TODO LO NECESARIO PARA SU CORRECTA EJECUCION.	PZA	0	4.00 \$	395.99 \$	1,583.96
EXX-015	TRABE TAEX EN AREA COMÚN DE 15 X35 COLADA CON CONCRETO F'C 200 KG/CM2 Y ARMADA CON 2 VAR. NO.3 EN LA PARTE SUPERIOR, 2 VAR. NO.3 EN MEDIO Y 2 VAR NO.4 EN LA PARTE INFERIOR CON ESTRIBOS NO.2 @15CM, SE INCLUYE: CIMBRADO, VAGIADO, COLADO, CURADO, MANO DE OBRA, HABILITADO DE ACERO, HERRAMIENTA, LIMPIEZA DEL AREA, RETIRO DE MATERIAL SOBRIANTE FUERA DEL AREA Y TODO LO NECESARIO PARA SU CORRECTA EJECUCION. P.U.O.T	MIL	0	3.34 \$	579.58 \$	1,935.80
EXX-016	TRABE TSEX EN AREA APOYO TECNICO DE 40 X30 COLADA CON CONCRETO F'C 200 KG/CM2 Y ARMADA CON 2 VAR. NO.4 EN LA PARTE SUPERIOR, 2 VAR. NO.5 EN MEDIO Y 3 VAR NO.3 EN LA PARTE INFERIOR CON ESTRIBOS NO.2 @15CM, SE INCLUYE: CIMBRADO, VAGIADO, COLADO, CURADO, MANO DE OBRA, HABILITADO DE ACERO, HERRAMIENTA, LIMPIEZA DEL AREA, RETIRO DE MATERIAL SOBRIANTE FUERA DEL AREA Y TODO LO NECESARIO PARA SU CORRECTA EJECUCION. P.U.O.T	ML	0	2.80 \$	1,007.13 \$	2,819.96

POR EL CONTRATISTA

POR LA SUPERVISIÓN



COMISION ESTADAL DE LOS  
DERECHOS HUMANOS  
CHIHUAHUA

# COMISION ESTADAL DE LOS DERECHOS HUMANOS

## GENERADOR VOLUMEN DE OBRA PARA ESTIMACIÓN

OBRA: RECONSTRUCCIÓN Y REMODELACIÓN DE LAS OFICINAS DE LA COMISIÓN  
ESTADAL DE DERECHOS HUMANOS EN CHIHUAHUA CHIHUAHUA

NO. DE ESTIMACION 2

PERIODO: 12 DE ENERO AL 30 DE ENERO DEL 2021

FECHA: 1 DE FEBRERO DEL 2021

LOCALIDAD: CHIHUAHUA  
MUNICIPIO: CHIHUAHUA

CLAVE	CONCEPTO	UNIDAD	LOCALIZACIÓN		NO. DE PIEZAS	DIMENSIONES			VOLUMEN		
			EJE	AREA		LARGO	ANCHO	ALTO			
1.1.1.2	DEMOLICIÓN DE MUROS INTERIORES, INC. CORTE CON PULIDOR Y PERFILADO CON MEZCLA CEMENTO-ARENA.	M2	PLANTA BAJA								
			G	R.F. / R.H		0.67	2.10	1.41			
			G	W.C. MUJERES		1.03	3.00	3.09			
			2	W.C. MUJERES		1.07	3.00	3.21			
			1	W.C. HOMBRES		1.05	3.00	3.15			
			2	W.C. HOMBRES		1.03	3.00	3.09			
			Q	BODEGA		1.21	3.00	3.63			
			7	BODEGA		1.29	3.00	3.87			
			3	OF. COMP.		3.20	2.80	8.96			
			2	CONTADOR		1.20	1.13	1.36			
			G-1	ESCALERAS		0.59	0.30	0.18			
			G-1	ESCALERAS		0.27	0.30	0.08			
			O	OF. COMP.		2.02	2.80	5.66			
			Q	EXTERIOR		0.80	2.35	1.88			
			1	W.C. HOMBRES		0.90	0.45	0.41			
			1	W.C. MUJERES		0.90	0.45	0.41			
			F	R.F./R.H		4.33	3.25	14.07			
			PLANTA ALTA								
			6	PRESIDENTE		0.95	2.30	2.19			
			1	AREA COMUN		3.34	3.00	10.02			
C	SECRETARIA		0.95	2.30	2.19						
J	APOYO TECNICO		2.06	2.55	5.25						
6	W.C. PRESIDENTE		0.69	2.30	1.59						
G	PRESIDENTE		0.75	2.30	1.73						
G	SECRETARIA		0.80	2.30	1.84						
11	SECRETARIA		0.23	2.30	0.53						
7	RECEPCION A.T.		2.48	2.5	6.20						
2	OF. CONTROL		0.92	0.97	0.89						
N	APOYO TECNICO		1.74	2.38	4.14						
L	OF. CONTROL		1.11	3.00	3.33						
<b>T O T A L</b>											
94.33											

POR EL CONTRATISTA

ING. ALFREDO GONZALEZ IBARRA

AUTORIZO POR LA C.E.D.H.

ING. CECILIO MARTINEZ SAENZ



# COMISION ESTATAL DE LOS DERECHOS HUMANOS

COMISION ESTATAL DE LOS  
DERECHOS HUMANOS  
CHIHUAHUA

## CROQUIS

OBRA: RECONSTRUCCIÓN Y REMODELACIÓN DE LAS OFICINAS DE LA COMISIÓN  
ESTATAL DE DERECHOS HUMANOS EN CHIHUAHUA CHIHUAHUA

NO. DE ESTIMACION 2

PERIODO: 12 DE ENERO AL 30 DE ENERO DEL 2021

FECHA: 1 DE FEBRERO DEL 2021

LOCALIDAD: CHIHUAHUA  
MUNICIPIO: CHIHUAHUA

1.1.1.2 DEMOLICIÓN DE MUROS INTERIORES, INC. CORTE CON PULIDOR Y PERFILADO CON MEZCLA CEMENTO-ARENA.

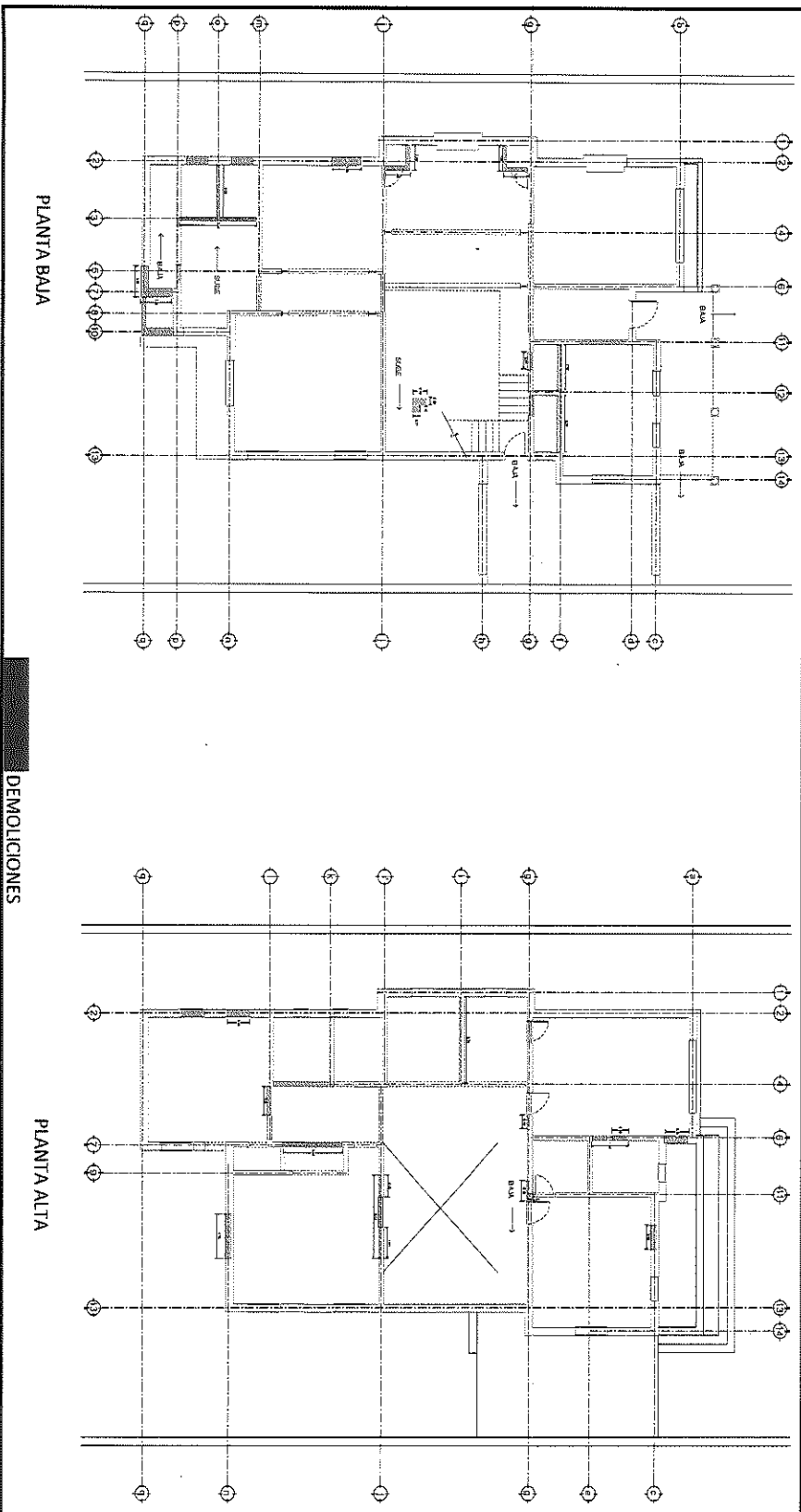

POR EL CONTRATISTA

ING. ALFREDO GONZALEZ IBARRA

AUTORIZADO POR LA C.E.D.H.

ING. CECILIO MARTINEZ SAENZ





# COMISION ESTATAL DE LOS DERECHOS HUMANOS

## REPORTE FOTOGRÁFICO

1.1.1.2 DEMOLICIÓN DE MUROS INTERIORES, INC. CORTE CON PULIDOR Y PERFILADO CON MEZCLA CEMENTO-ARENA.

OBRA: RECONSTRUCCIÓN Y REMODELACIÓN DE LAS OFICINAS DE LA COMISION  
ESTATAL DE DERECHOS HUMANOS EN CHIHUAHUA CHIHUAHUA

NO. DE ESTIMACION 2

PERIODO: 12 DE ENERO AL 30 DE ENERO DEL 2021

FECHA: 1 DE FEBRERO DEL 2021

LOCALIDAD: CHIHUAHUA

MUNICIPIO: CHIHUAHUA



POR EL CONTRATISTA

ING. ALBERDO GONZALEZ IBARRA

AUTORIZO POR LA C.E.D.H.

ING. CECILIO MARTÍNEZ SAENZ



# COMISION ESTATAL DE LOS DERECHOS HUMANOS

## GENERADOR VOLUMEN DE OBRA PARA ESTIMACIÓN

OBRA: RECONSTRUCCIÓN Y REMODELACIÓN DE LAS OFICINAS DE LA COMISIÓN ESTATAL DE DERECHOS HUMANOS EN CHIHUAHUA CHIHUAHUA

NO. DE ESTIMACION 2

PERIODO: 12 DE ENERO AL 30 DE ENERO DEL 2021

FECHA: 1 DE FEBRERO DEL 2021

LOCALIDAD: CHIHUAHUA  
MUNICIPIO: CHIHUAHUA

0

CLAVE	CONCEPTO	UNIDAD	LOCALIZACIÓN		NO. DE PIEZAS	DIMENSIONES			VOLUMEN	
			EJE	AREA		LARGO	ANCHO	ESPESOR		
1.1.1.3	DESMONTAR MARCOS Y PUERTAS EXISTENTES	PIEZAS	PLANTA BAJA		1.00				1.00	
			D		2.00				2.00	
			13		1.00				1.00	
			3		2.00				2.00	
			PLANTA ALTA							
			G		3.00				3.00	
			11		1.00				1.00	
<b>T O T A L</b>								10.00		

POR EL CONTRATISTA

ING. ALFREDO GONZALEZ IBARRA

AUTORIZO POR LA C.E.D.H.

ING. CECILIO MARTINEZ SAENZ



# COMISION ESTATAL DE LOS DERECHOS HUMANOS

## CROQUIS

COMISION ESTATAL DE LOS  
DERECHOS HUMANOS  
CHIHUAHUA

OBRA: RECONSTRUCCIÓN Y REMODELACIÓN DE LAS ORIGINAS DE LA COMISIÓN  
ESTATAL DE DERECHOS HUMANOS EN CHIHUAHUA CHIHUAHUA

NO. DE ESTIMACION 2

PERIODO: 12 DE ENERO AL 30 DE ENERO DEL 2021  
FECHA: 1 DE FEBRERO DEL 2021

LOCALIDAD: CHIHUAHUA  
MUNICIPIO: CHIHUAHUA

1.1.1.3 DESMONTAR MARCOS Y PUERTAS EXISTENTES

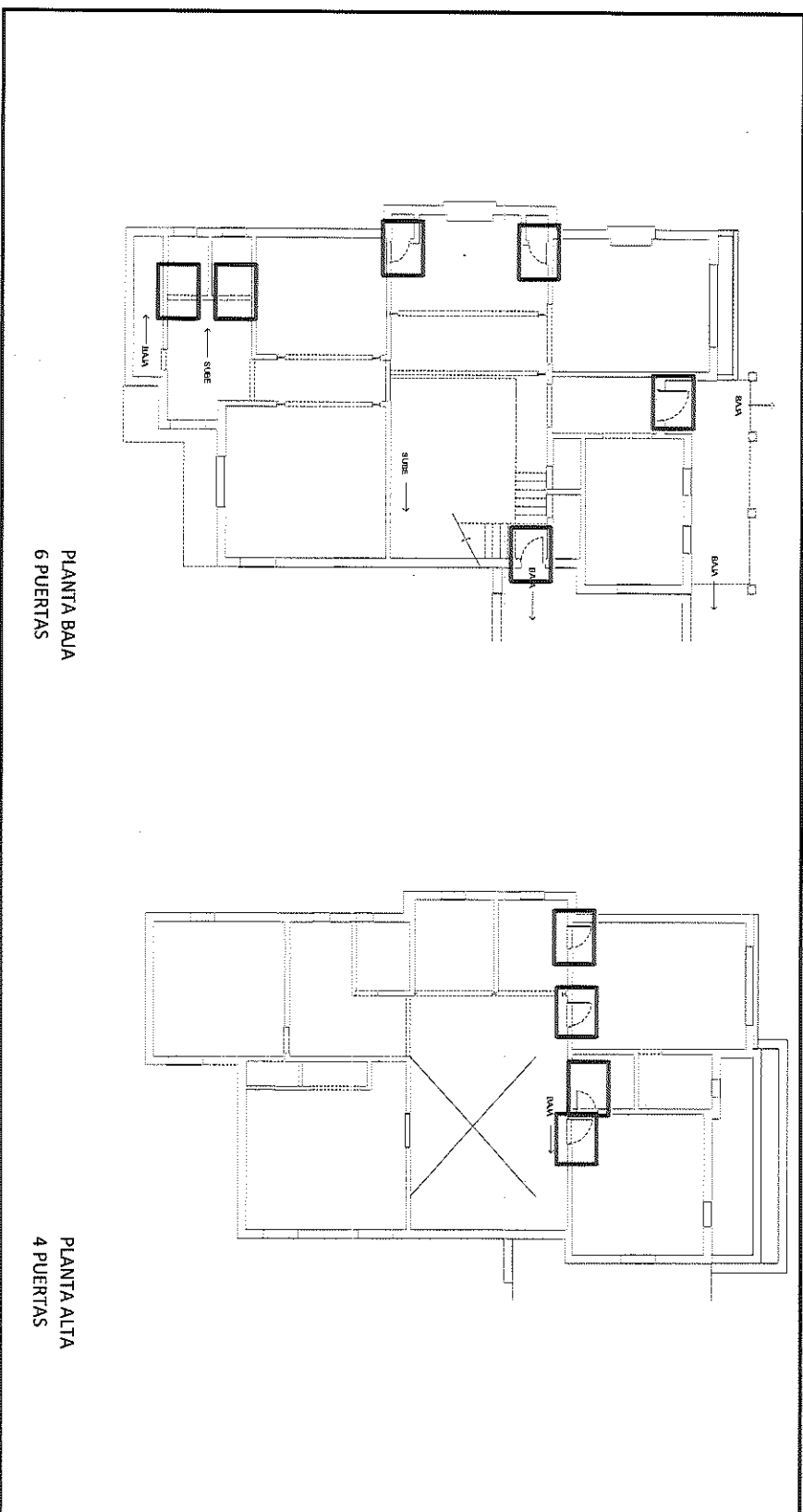

POR EL CONTRATISTA

ING. ALFREDO GONZALEZ IBARRA

AUTORIZO POR LA C.F.E.D.H.:

ING. CECILIO MARTINEZ SAENZ



# COMISION ESTATAL DE LOS DERECHOS HUMANOS

## REPORTE FOTOGRAFICO

1.1.1.3 DESMONTAR MARCOS Y PUERTAS EXISTENTES

OBRA: RECONSTRUCCIÓN Y REMODELACIÓN DE LAS OFICINAS DE LA COMISIÓN ESTATAL DE DERECHOS HUMANOS EN CHIHUAHUA CHIHUAHUA

NO. DE ESTIMACION 2

PERIODO: 12 DE ENERO AL 30 DE ENERO DEL 2021

FECHA: 1 DE FEBRERO DEL 2021

LOCALIDAD: CHIHUAHUA  
MUNICIPIO: CHIHUAHUA

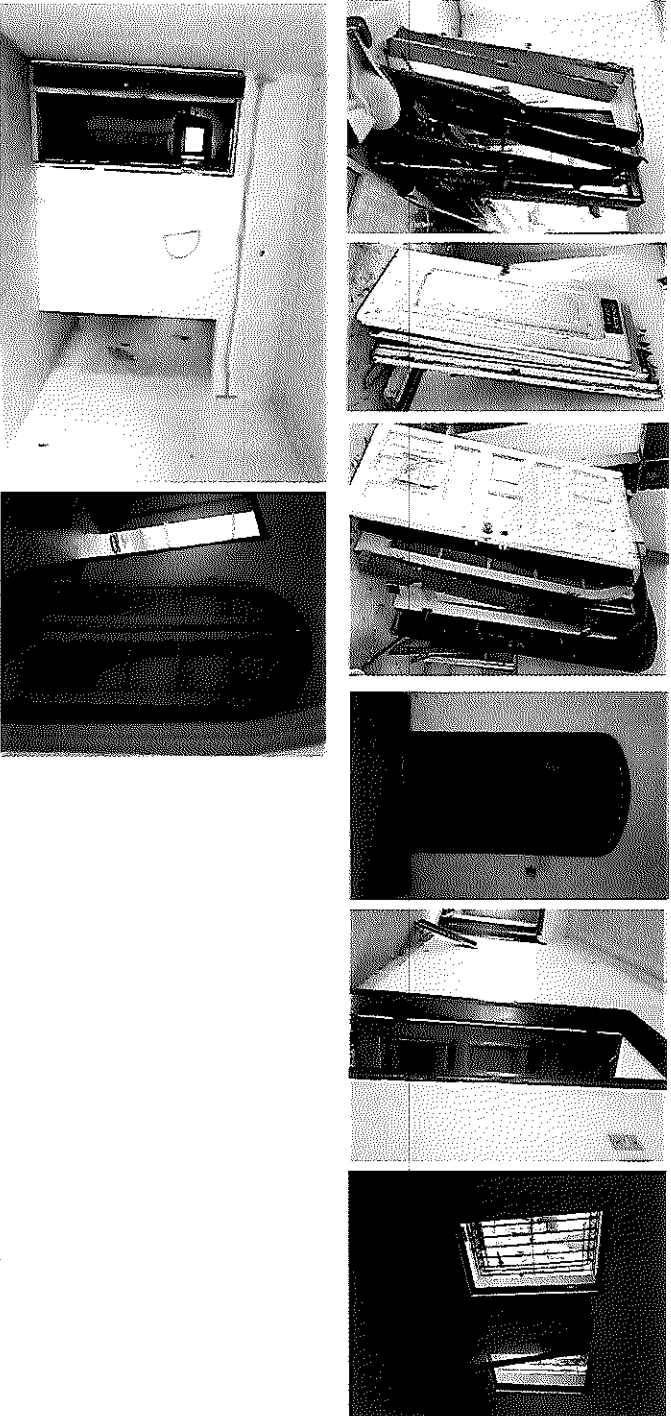

POR EL CONTRATISTA

ING. ALFREDO GONZÁLEZ IBARRA

AUTORIZO POR LA C.E.D.H.

ING. CECILIO MARTÍNEZ SAENZ



# COMISION ESTATAL DE LOS DERECHOS HUMANOS

## GENERADOR VOLUMEN DE OBRA PARA ESTIMACIÓN

OBRA: RECONSTRUCCIÓN Y REMODELACIÓN DE LAS OFICINAS DE LA COMISIÓN  
 ESTATAL DE DERECHOS HUMANOS EN CHIHUAHUA CHIHUAHUA  
 LOCALIDAD: CHIHUAHUA  
 MUNICIPIO: CHIHUAHUA  
 NO. DE ESTIMACION 2  
 PERIODO: 12 DE ENERO AL 30 DE ENERO DEL 2021  
 FECHA: 1 DE FEBRERO DEL 2021

CLAVE	CONCEPTO	UNIDAD	LOCALIZACIÓN		NO. DE PIEZAS	DIMENSIONES			VOLUMEN
			EJE	AREA		LARGO	ANCHO	ESPESOR	
1.1.1.4	DESMONTAR Y DESCONEXIÓN DE SISTEMA ELECTRICO.	LOTE			1.00				1.00
<b>T O T A L</b>									1.00

POR EL CONTRATISTA  
  
 ING. ALFREDO GONZALEZ IBARRA

AUTORIZO POR LA C.E.D.H.  
  
 ING. CECILIO MARTINEZ SAENZ



# COMISION ESTATAL DE LOS DERECHOS HUMANOS

## CROQUIS

COMISION ESTATAL DE LOS  
DERECHOS HUMANOS  
CHIHUAHUA

OBRA: RECONSTRUCCION Y REMODELACION DE LAS OFICINAS DE LA COMISION  
ESTATAL DE DERECHOS HUMANOS EN CHIHUAHUA CHIHUAHUA

NO. DE ESTIMACION 2

PERIODO: 12 DE ENERO AL 30 DE ENERO DEL 2021

FECHA: 1 DE FEBRERO DEL 2021

LOCALIDAD: CHIHUAHUA

MUNICIPIO: CHIHUAHUA

1.1.1.4 DESMONTAR Y DESCONEXION DE SISTEMA ELECTRICO.

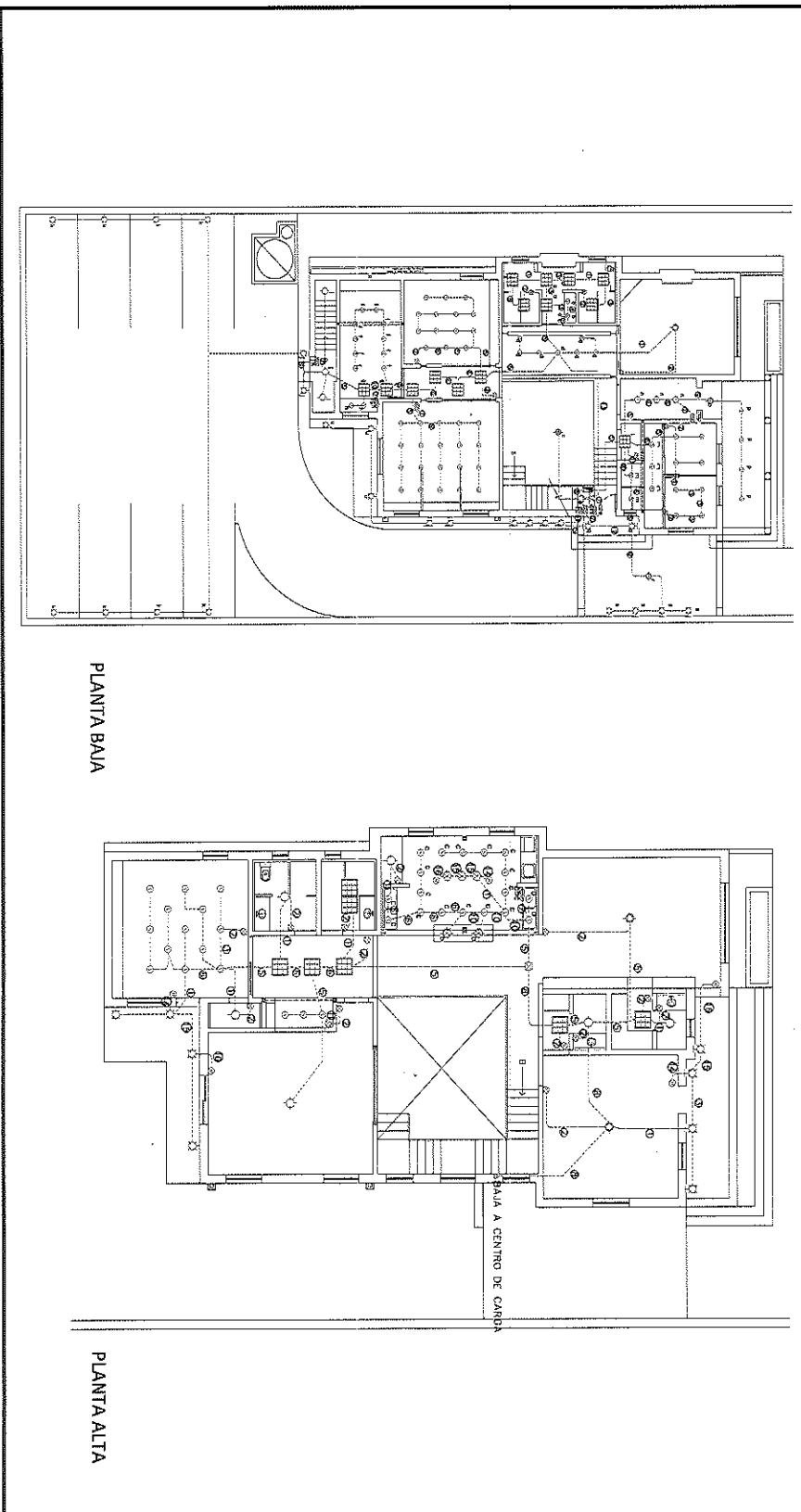

POR EL CONTRATISTA

ING. ALFREDO GONZALEZ IBARRA

AUTORIZADO POR LA C.E.D.H.

ING. CECILIO MARTINEZ SAENZ



# COMISION ESTATAL DE LOS DERECHOS HUMANOS

## REPORTE FOTOGRAFICO

1.1.1.4 DESMONTAR Y DESCONEXIÓN DE SISTEMA ELECTRICO.

OBRA: RECONSTRUCCIÓN Y REMODELACIÓN DE LAS OFICINAS DE LA COMISIÓN ESTATAL DE DERECHOS HUMANOS EN CHIHUAHUA CHIHUAHUA  
LOCALIDAD: CHIHUAHUA  
MUNICIPIO: CHIHUAHUA

NO. DE ESTIMACION 2

PERIODO: 12 DE ENERO AL 30 DE ENERO DEL 2021

FECHA: 1 DE FEBRERO DEL 2021



POR EL CONTRATISTA

ING. ALFREDO GONZALEZ IBARRA

AUTORIZO POR LA C.E.D.H.

ING. CECILIO MARTÍNEZ SAENZ



# COMISION ESTATAL DE LOS DERECHOS HUMANOS

## GENERADOR VOLUMEN DE OBRA PARA ESTIMACION

COMISION ESTATAL DE LOS DERECHOS HUMANOS CHIHUAHUA

OBRA: RECONSTRUCCION Y REMODELACION DE LAS OFICINAS DE LA COMISION ESTATAL DE DERECHOS HUMANOS EN CHIHUAHUA CHIHUAHUA

NO. DE ESTIMACION 2

PERIODO: 12 DE ENERO AL 30 DE ENERO DEL 2021

FECHA: 1 DE FEBRERO DEL 2021

LOCALIDAD: CHIHUAHUA  
MUNICIPIO: CHIHUAHUA

CLAVE	CONCEPTO	UNIDAD	LOCALIZACION		NO. DE PIEZAS	DIMENSIONES			VOLUMEN	
			EJE	AREA		LARGO	ANCHO	ESPESOR		
1.1.1.5	DESMONTAR VENTANAS EXISTENTES, INC. RESGUARDO Y VOLVER A INSTALAR AL FINALIZAR LOS TRABAJOS DE ACABADOS.	PZA	PLANTA BAJA							
			A		1.00				1.00	
			B		1.00				1.00	
			C		1.00				1.00	
			14		1.00				1.00	
			13		2.00				2.00	
			7		1.00				1.00	
			2		1.00				1.00	
			1		1.00				1.00	
<b>T O T A L</b>								18.00		

POR EL CONTRATISTA

ING. ALFREDO GONZALEZ IBARRA

AUTORIZO POR LA C.E.D.H.

ING. CECILIO MARTINEZ SAENZ





# COMISION ESTATAL DE LOS DERECHOS HUMANOS

## CROQUIS

COMISION ESTATAL DE LOS  
DERECHOS HUMANOS  
CHIHUAHUA

OBRA: RECONSTRUCCIÓN Y REMODELACIÓN DE LAS OFICINAS DE LA COMISIÓN

ESTATAL DE DERECHOS HUMANOS EN CHIHUAHUA CHIHUAHUA

NO. DE ESTIMACION 2

PERIODO: 12 DE ENERO AL 30 DE ENERO DEL 2021

FECHA: 1 DE FEBRERO DEL 2021

LOCALIDAD: CHIHUAHUA  
MUNICIPIO: CHIHUAHUA

1.1.1.5 DESMONTAR VENTANAS EXISTENTES, INC. RESGUARDO Y VOLVER A INSTALAR AL FINALIZAR LOS TRABAJOS DE ACABADOS.

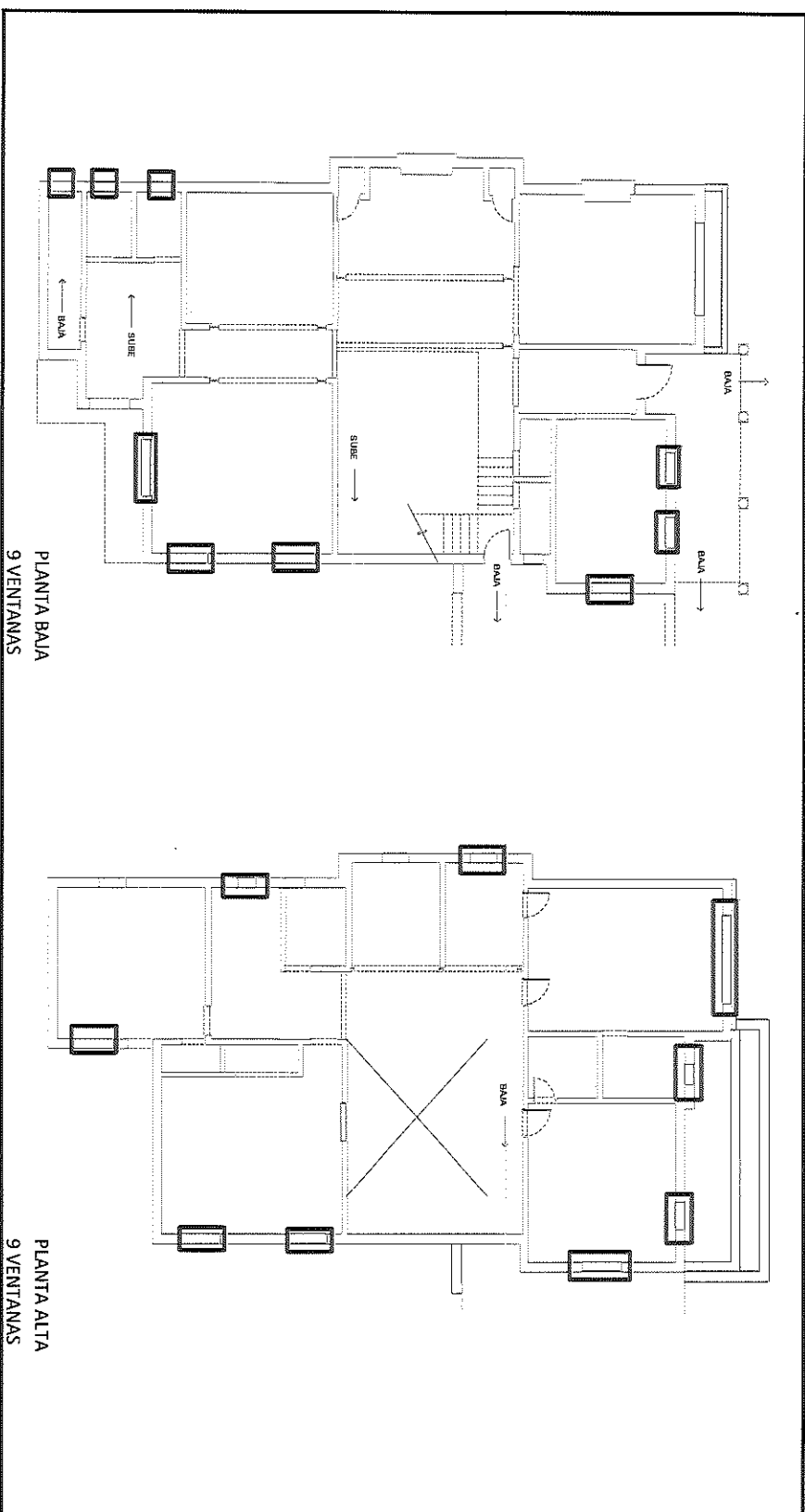

PLANTA BAJA  
9 VENTANAS

PLANTA ALTA  
9 VENTANAS

POR EL CONTRATISTA

  
ING. ALFREDO GONZALEZ IBARRA

AUTORIZO POR MI C.E.D.H.:

  
ING. CECILIO MARTINEZ SAENZ



# COMISION ESTATAL DE LOS DERECHOS HUMANOS

## REPORTE FOTOGRÁFICO

1.1.1.5 DESMONTAR VENTANAS EXISTENTES, INC. RESGUARDO Y VOLVER A INSTALAR AL FINALIZAR LOS TRABAJOS DE ACABADOS.

OBRA: RECONSTRUCCIÓN Y REMODELACIÓN DE LAS OFICINAS DE LA COMISIÓN  
ESTATAL DE DERECHOS HUMANOS EN CHIHUAHUA CHIHUAHUA

NO. DE ESTIMACION 2

PERIODO: 12 DE ENERO AL 30 DE ENERO DEL 2021

FECHA: 1 DE FEBRERO DEL 2021

LOCALIDAD: CHIHUAHUA

MUNICIPIO: CHIHUAHUA



POR EL CONTRATISTA

ING. ALFREDO GONZALEZ IBARRA

AUTORIZO POR LA C.E.D.H.

ING. CECILIO MARTÍNEZ SAENZ



# COMISION ESTATAL DE LOS DERECHOS HUMANOS

COMISION ESTATAL DE LOS  
DERECHOS HUMANOS  
DE CHIHUAHUA

GENERADOR VOLUMEN DE OBRA PARA ESTIMACION

OBRA: RECONSTRUCCION Y REMODELACION DE LAS OFICINAS DE LA COMISION

NO. DE ESTIMACION 2

ESTATAL DE DERECHOS HUMANOS EN CHIHUAHUA CHIHUAHUA

PERIODO: 12 DE ENERO AL 30 DE ENERO DEL 2021

LOCALIDAD: CHIHUAHUA

FECHA: 1 DE FEBRERO DEL 2021

MUNICIPIO: CHIHUAHUA

CLAVE	CONCEPTO	UNIDAD	LOCALIZACION			NO. DE PIEZAS	DIMENSIONES			VOLUMEN
			EJE	AREA			LARGO	ANCHO	ALTO	
1.1.1.6	DEMOLICION DE PISO CONCRETO CON UN ESPESOR DE 20CM	M2		OF. COMPARTIDA			3.20	3.02		9.66
				OF. COMPARTIDA			3.20	0.42		1.34
T O T A L										11.01

POR EL CONTRATISTA  

 ING. ALFREDO GONZALEZ IBARRA

AUTORIZO POR LA C.E.D.H.  

 ING. CECILIO MARTINEZ SAENZ



# COMISION ESTATAL DE LOS DERECHOS HUMANOS

COMISION ESTATAL DE LOS  
DERECHOS HUMANOS  
CHIHUAHUA

## CROQUIS

OBRA: RECONSTRUCCION Y REMODELACION DE LAS OFICINAS DE LA COMISION  
ESTATAL DE DERECHOS HUMANOS EN CHIHUAHUA CHIHUAHUA

NO. DE ESTIMACION 2

PERIODO: 12 DE ENERO AL 30 DE ENERO DEL 2021

FECHA: 1 DE FEBRERO DEL 2021

LOCALIDAD: CHIHUAHUA  
MUNICIPIO: CHIHUAHUA

1.1.1.6 DEMOLICION DE PISO DE CONCRETO CON UN ESPESOR DE 20CM.

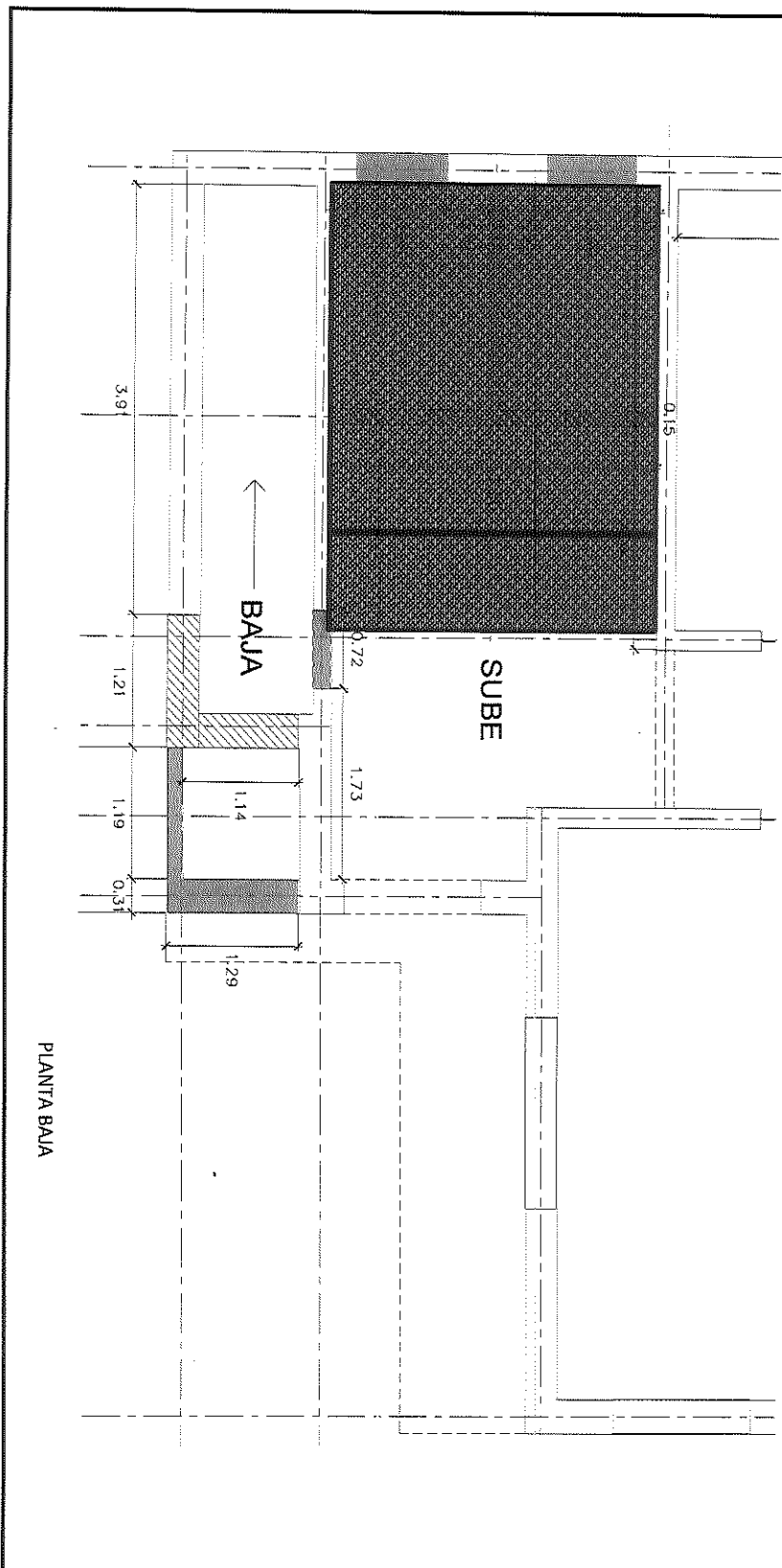

POR EL CONTRATISTA

ING. ALFREDO GONZALEZ IBARRA

AUTORIZADO POR LA C.E.D.H.

ING. CECILIO MARTINEZ SAENZ



# COMISION ESTATAL DE LOS DERECHOS HUMANOS

## REPORTE FOTOGRAFICO

COMISION ESTATAL DE LOS  
DERECHOS HUMANOS  
CHIHUAHUA

1.1.1.6 DEMOLICIÓN DE PISO DE CONCRETO CON UN ESPESOR DE 20CM.

OBRA: RECONSTRUCCIÓN Y REMODELACIÓN DE LAS OFICINAS DE LA COMISIÓN  
ESTATAL DE DERECHOS HUMANOS EN CHIHUAHUA CHIHUAHUA

NO. DE ESTIMACION 2

PERIODO: 12 DE ENERO AL 30 DE ENERO DEL 2021

FECHA: 1 DE FEBRERO DEL 2021

LOCALIDAD: CHIHUAHUA  
MUNICIPIO: CHIHUAHUA



POR EL CONTRATISTA

ING. ARMANDO GONZALEZ IBARRA

AUTORIZO POR LA C.E.D.H.

ING. CECILIO MARTINEZ SAENZ



# COMISION ESTATAL DE LOS DERECHOS HUMANOS

GOBIERNO DEL ESTADO DE CHIHUAHUA  
SECRETARÍA DE DERECHOS HUMANOS

## GENERADOR VOLUMEN DE OBRA PARA ESTIMACIÓN

OBRA: RECONSTRUCCIÓN Y REMODELACIÓN DE LAS OFICINAS DE LA COMISIÓN ESTADAL DE DERECHOS HUMANOS EN CHIHUAHUA CHIHUAHUA  
 LOCALIDAD: CHIHUAHUA  
 MUNICIPIO: CHIHUAHUA

NO. DE ESTIMACION 2  
 PERIODO: 12 DE ENERO AL 30 DE ENERO DEL 2021  
 FECHA: 1 DE FEBRERO DEL 2021

CLAVE	CONCEPTO	UNIDAD	LOCALIZACIÓN		NO. DE PIEZAS	DIMENSIONES			VOLUMEN
			EJE	AREA		LARGO	ANCHO	ESPESOR	
1.1.2.1	CASTILLOS K DE 15 X15 COLADOS CON CONCRETO F.C.200 KG/CM, ARMADOS CON 4 VAR. NO.3 Y ESTRIBOS NO.2 @ 15CM, INCLUIR CORTES DE MURO Y/O DEMOLICION.	ML	PLANTA ALTA						
			J	APOYO TECNICO	11.00				11.00
			7	RECEPCION	5.20				5.20
			N	APOYO TECNICO	11.00				11.00
			G	OF. PRESIDENTE	4.80				4.80
			G	OF. SECRETARIO	4.72				4.72
			I	AREA COMUN	6.20				6.20
<b>T O T A L</b>									
76.67									

POR EL CONTRATISTA

ING. ALFREDO GONZALEZ IBARRA

AUTORIZO POR LA C.E.D.H:

ING. CECILIO MARTINEZ SAENZ



# COMISION ESTATAL DE LOS DERECHOS HUMANOS

COMISION ESTATAL DE LOS  
DERECHOS HUMANOS  
CHIHUAHUA

## CROQUIS

OBRA: RECONSTRUCCION Y REMODELACION DE LAS OFICINAS DE LA COMISION  
ESTATAL DE DERECHOS HUMANOS EN CHIHUAHUA CHIHUAHUA

NO. DE ESTIMACION 2

PERIODO: 12 DE ENERO AL 30 DE ENERO DEL 2021

FECHA: 1 DE FEBRERO DEL 2021

LOCALIDAD: CHIHUAHUA

MUNICIPIO: CHIHUAHUA

1.1.2.1 CASTILLOS K DE 15 XAS COLADOS CON CONCRETO F.C.200 KG/CM, ARMADOS CON 4 VAR NO.3 Y ESTRIBOS NO.2 @ 15CM, INCLUIR CORTES DE MURO Y/O DEMOLICION.

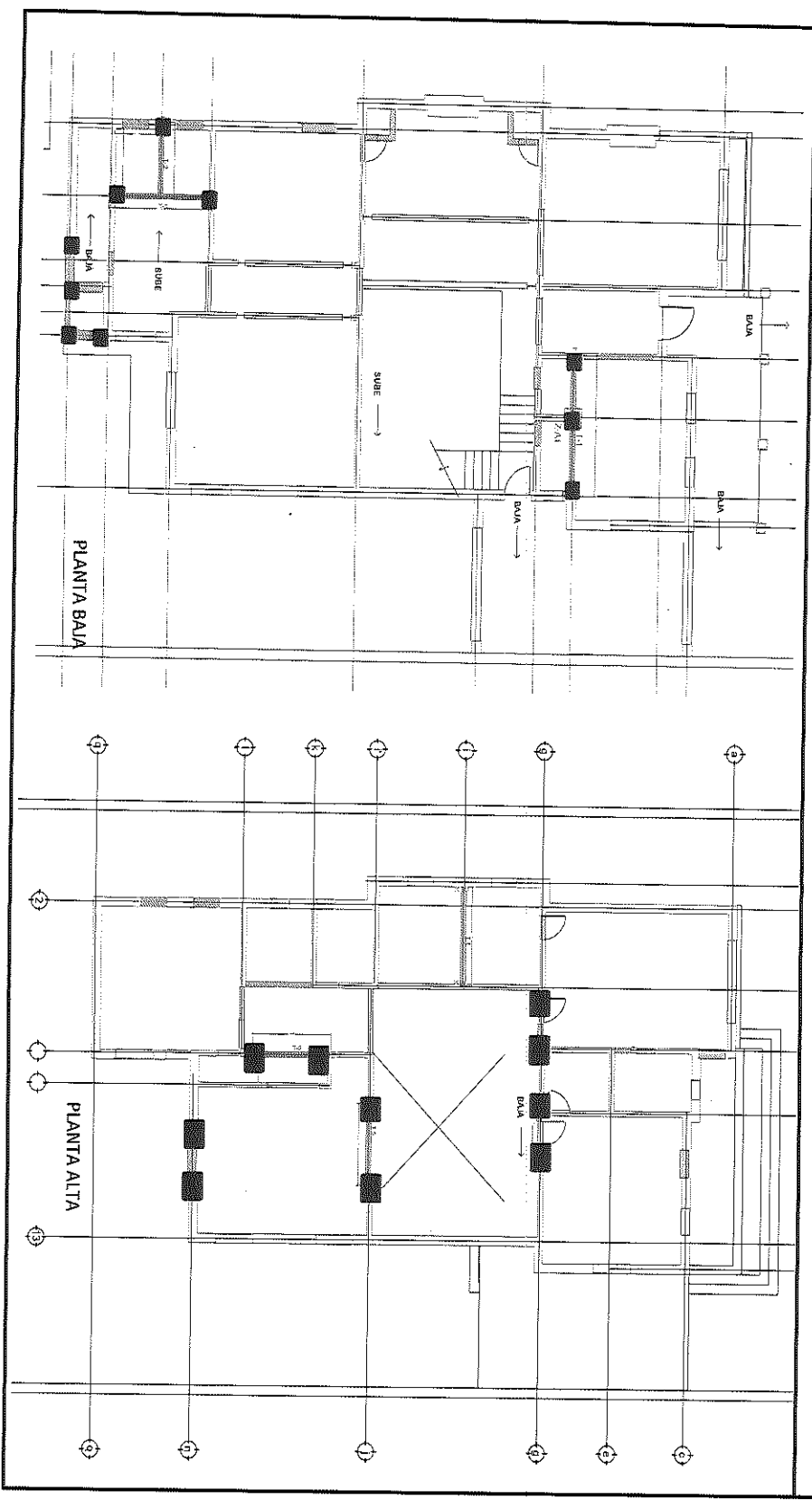

POR EL CONTRATISTA

ING. ALFREDO GONZALEZ IBARRA

AUTORIZO POR: E.D.H.:

ING. CECILIO MARTINEZ SAENZ



# COMISION ESTATAL DE LOS DERECHOS HUMANOS

COMISION ESTATAL DE LOS  
DERECHOS HUMANOS  
CHIHUAHUA

## REPORTE FOTOGRAFICO

1.1.2.1 CASTILLOS K DE 15 X15 COLADOS CON CONCRETO F' C 200 KG/CM, ARMADOS CON 4 VAR NO.3 Y ESTRIBOS NO.2 @ 15CM, INCLUIR CORTES DE MURO Y/O DEMOLICION.

OBRA: RECONSTRUCCION Y REMODELACION DE LAS OFICINAS DE LA COMISION

ESTATAL DE DERECHOS HUMANOS EN CHIHUAHUA CHIHUAHUA

LOCALIDAD: CHIHUAHUA

MUNICIPIO: CHIHUAHUA

NO. DE ESTIMACION 2

PERIODO: 12 DE ENERO AL 30 DE ENERO DEL 2021

FECHA: 1 DE FEBRERO DEL 2021

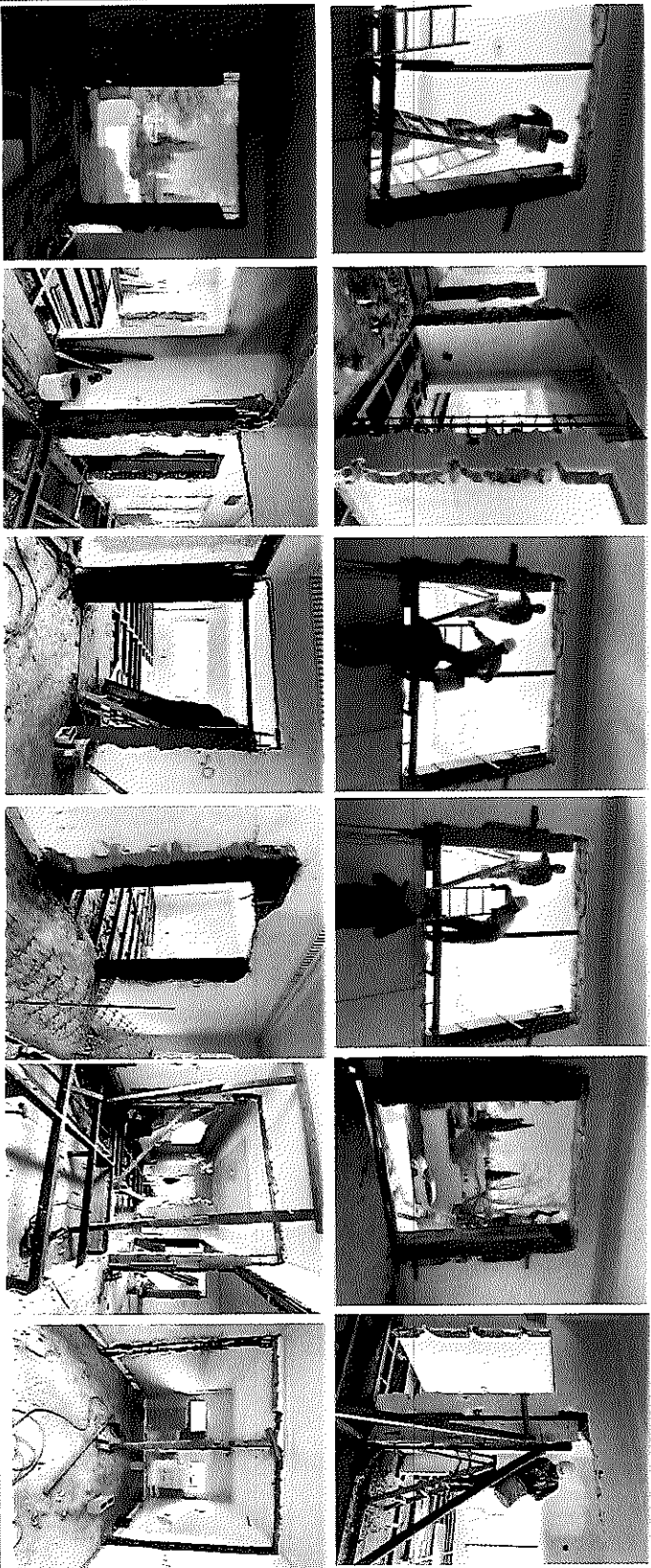

POR EL CONTRATISTA

ING. ALFREDO GONZALEZ IBARRA

AUTORIZO POR LA C.E.D.H.

ING. CECILIO MARTINEZ SAENZ





## COMISION ESTATAL DE LOS DERECHOS HUMANOS

COMISION ESTATAL DE LOS  
DERECHOS HUMANOS  
CHIHUAHUA

### GENERADOR VOLUMEN DE OBRA PARA ESTIMACIÓN

OBRA: RECONSTRUCCIÓN Y REMODELACIÓN DE LAS OFICINAS DE LA COMISIÓN  
ESTATAL DE DERECHOS HUMANOS EN CHIHUAHUA CHIHUAHUA  
LOCALIDAD: CHIHUAHUA  
MUNICIPIO: CHIHUAHUA

NO. DE ESTIMACION 2

PERIODO: 12 DE ENERO AL 30 DE ENERO DEL 2021

FECHA: 1 DE FEBRERO DEL 2021

CLAVE	CONCEPTO	UNIDAD	LOCALIZACION				DIMENSIONES			VOLUMEN
			EJE	AREA	NO. DE PIEZAS	LARGO	ANCHO	ESPESOR		
1.1.2.2	TRABE T1 DE 15 X30 COLADA CON CONCRETO F.C. 200 KG/CM, ARMADOS CON 4 VAR NO.3 Y ESTRIBOS NO.2 @ 13 CM, INCLUIR CORTES DE MURO Y/O DEMOLICION.	ML	F	R.H./R.F.	4.48					4.48
POR EL CONTRATISTA			T O T A L							4.48

ING. ALFREDO GONZALEZ IBARRA

ING. CECILIO MARTINEZ SAENZ

AUTORIZO POR LA C.E.D.H.



# COMISION ESTATAL DE LOS DERECHOS HUMANOS

GOBIERNO ESTADAL DE CHIHUAHUA  
SECRETARIA DE GOBIERNO

## CROQUIS

OBRA: RECONSTRUCCION Y REMODELACION DE LAS ORIGINAS DE LA COMISION ESTATAL DE DERECHOS HUMANOS EN CHIHUAHUA CHIHUAHUA

NO. DE ESTIMACION 2

PERIODO: 12 DE ENERO AL 30 DE ENERO DEL 2021

FECHA: 1 DE FEBRERO DEL 2021

MUNICIPIO: CHIHUAHUA

1.1.2.2 TRABE T-1 DE 15 X30 COLADA CON CONCRETO F.C. 200 KG/CM, ARMADOS CON 4 VAR NO.3 Y ESTIRIBOS NO.2 @ 13 CM, INCLUIR CORTES DE MURO Y/O DEMOLICION.

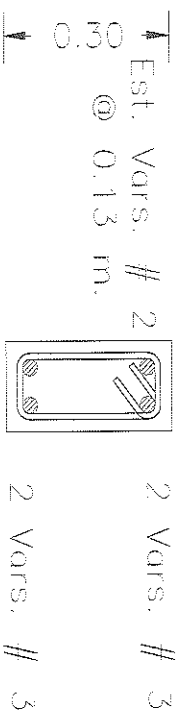

### CORTE TRABE T-1

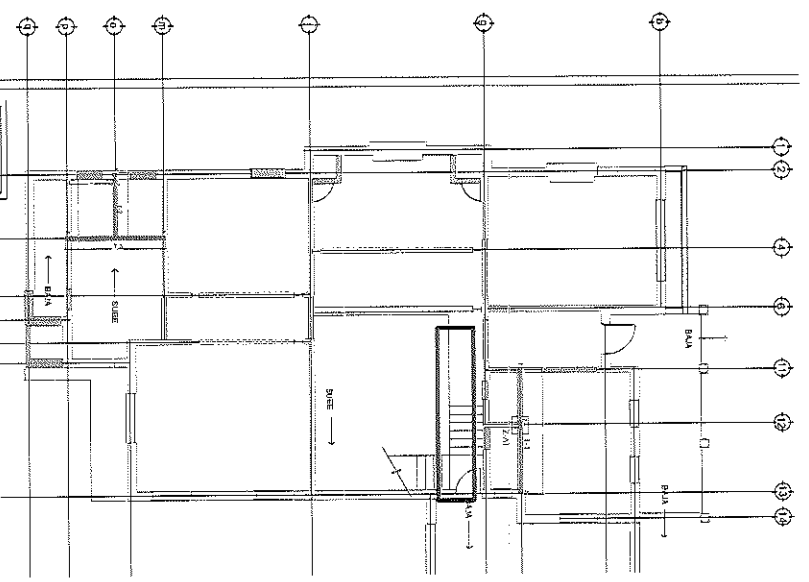

POR EL CONTRATISTA

ING. ALFREDO GONZALEZ IBARRA

AUTORIZO POR LA C.D.H.H.:

ING. CECILIO MARTINEZ SAENZ



COMISION ESTATAL DE LOS  
DERECHOS HUMANOS  
CHIHUAHUA

# COMISION ESTATAL DE LOS DERECHOS HUMANOS

## REPORTE FOTOGRAFICO

1.1.2.2 TRABE T1 DE 15 X30 COLADA CON CONCRETO F'c 200 KG/CM, ARMADOS CON 4 VAR NO.3 Y ESTRIBOS NO.2 @ 13 CM, INCLUIR CORTES DE MURO Y/O DEMOLICION.

OBRA: RECONSTRUCCIÓN Y REMODELACIÓN DE LAS OFICINAS DE LA COMISIÓN

ESTATAL DE DERECHOS HUMANOS EN CHIHUAHUA CHIHUAHUA

LOCALIDAD: CHIHUAHUA

MUNICIPIO: CHIHUAHUA

NO. DE ESTIMACION 2

PERIODO: 12 DE ENERO AL 30 DE ENERO DEL 2021

FECHA: 1 DE FEBRERO DEL 2021

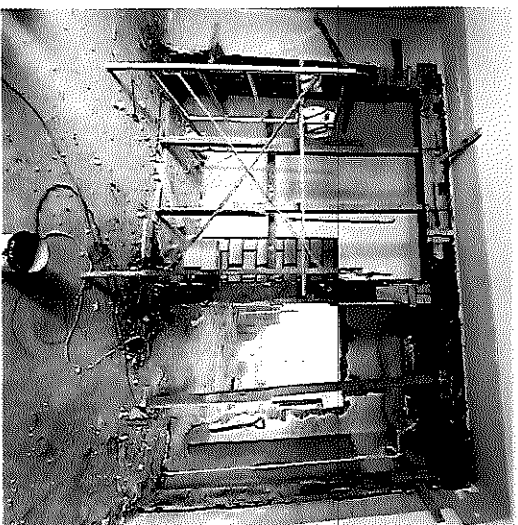
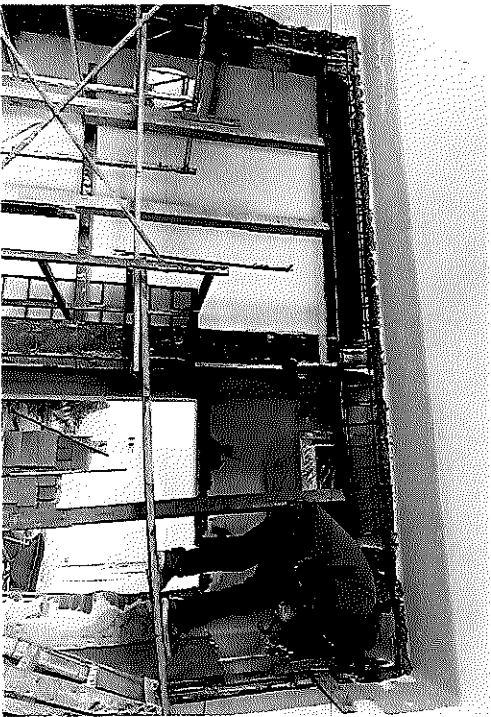

POR EL CONTRATISTA

ING. ALFREDO GONZALEZ IBARRA

AUTORIZO POR LA C.E.D.H.

ING. CECILIO MARTÍNEZ SAENZ



# COMISION ESTATAL DE LOS DERECHOS HUMANOS

COMISION ESTATAL DE LOS  
DERECHOS HUMANOS  
CHIHUAHUA

## GENERADOR VOLUMEN DE OBRA PARA ESTIMACIÓN

**OBRA:** RECONSTRUCCIÓN Y REMODELACIÓN DE LAS OFICINAS DE LA COMISIÓN ESTATAL DE DERECHOS HUMANOS EN CHIHUAHUA CHIHUAHUA  
**LOCALIDAD:** CHIHUAHUA  
**MUNICIPIO:** CHIHUAHUA  
**NO. DE ESTIMACION:** 2  
**PERIODO:** 12 DE ENERO AL 30 DE ENERO DEL 2021  
**FECHA:** 1 DE FEBRERO DEL 2021

CLAVE	CONCEPTO	UNIDAD	EJE	LOCALIZACIÓN		NO. DE PIEZAS	DIMENSIONES			VOLUMEN
				AREA			LARGA	ANCHO	ESPESOR	
1.1.2.3	TRABE T2 DE 15 X30 COLADA CON CONCRETO F'c. 200 KG/CM, ARMADOS CON 4 VAR NO.3 Y ESTRIBOS NO.2 @ 13 CM, INCLUIR CORTES DE MURO Y/O DEMOLICION.	ML	O	OF. COMPARTIDA			2.33			2.33
<b>T O T A L</b>										2.33

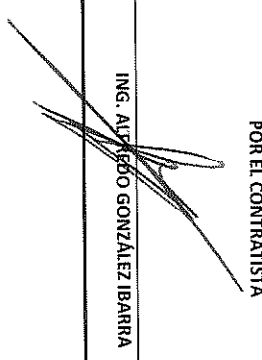
POR EL CONTRATISTA  
  
 ING. ALFREDO GONZALEZ IBARRA

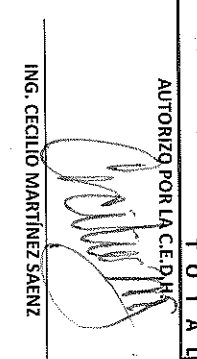
AUTORIZA POR LA C.E.D.H.  
  
 ING. CECILIO MARTINEZ SAENZ



# COMISION ESTATAL DE LOS DERECHOS HUMANOS

## CROQUIS

COMISION ESTATAL DE LOS DERECHOS HUMANOS CHIHUAHUA

OBRA: RECONSTRUCCIÓN Y REMODELACIÓN DE LAS OFICINAS DE LA COMISIÓN

ESTATAL DE DERECHOS HUMANOS EN CHIHUAHUA CHIHUAHUA

NO. DE ESTIMACION 2

PERIODO: 12 DE ENERO AL 30 DE ENERO DEL 2021

FECHA: 1 DE FEBRERO DEL 2021

LOCALIDAD: CHIHUAHUA

MUNICIPIO: CHIHUAHUA

1.1.2.3 TRABE T2 DE 15 X30 COLADA CON CONCRETO F.C 200 KG/CM, ARMADOS CON 4 VAR NO.3 Y ESTRIBOS NO.2 @.13 CM, INCLUIR CORTES DE MURO Y/O DEMOLICION.

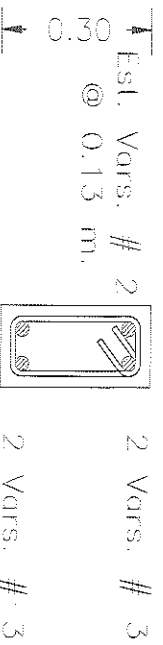

### CORTE TRABE T-2

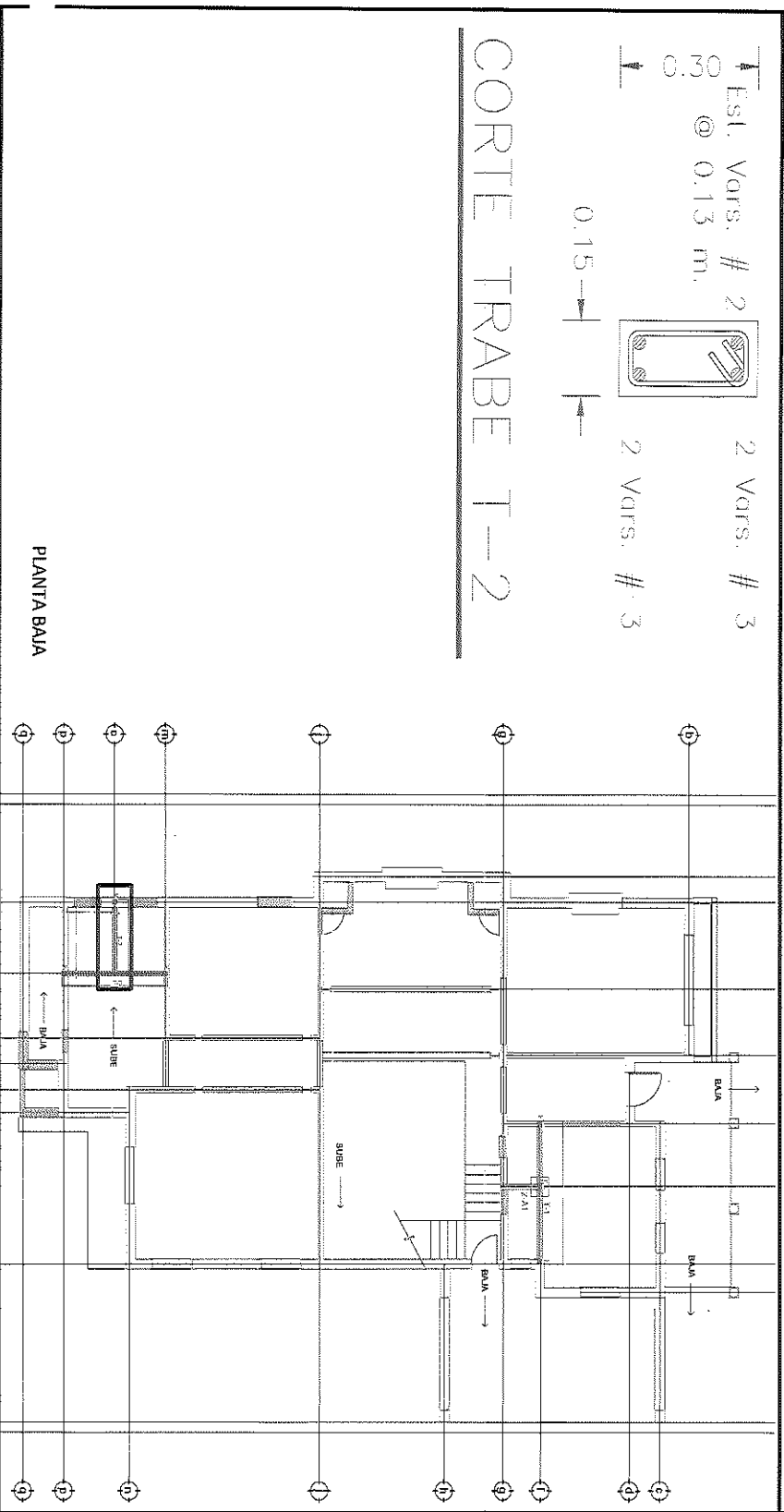

POR EL CONTRATISTA

ING. ALFREDO GONZÁLEZ IBARRA

AUTORIZO POR LA C.E.D.H.:

ING. CECILIO MARTINEZ SAENZ



COMISION ESTATAL DE LOS  
DERECHOS HUMANOS  
C H I H U A H U A

# COMISION ESTATAL DE LOS DERECHOS HUMANOS

## REPORTE FOTOGRAFICO

1.1.2.3 TRABE T2 DE 15 X30 COLADA CON CONCRETO F'c 200 KG/CM, ARMADOS CON 4 VAR NO.3 Y ESTRIBOS NO.2 @ 13 CM, INCLUIR CORTES DE MURO Y/O DEMOLICION.

OBRA: RECONSTRUCCIÓN Y REMODELACIÓN DE LAS OFICINAS DE LA COMISIÓN

ESTATAL DE DERECHOS HUMANOS EN CHIHUAHUA CHIHUAHUA

LOCALIDAD: CHIHUAHUA

MUNICIPIO: CHIHUAHUA

NO. DE ESTIMACION 2

PERIODO: 12 DE ENERO AL 30 DE ENERO DEL 2021

FECHA: 1 DE FEBRERO DEL 2021

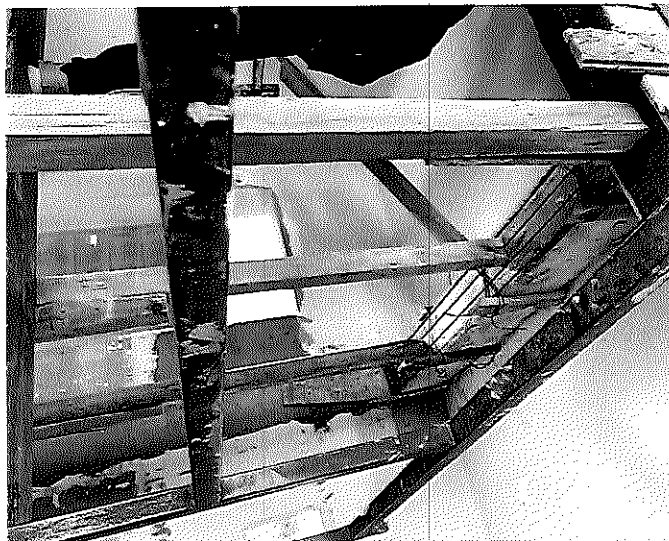
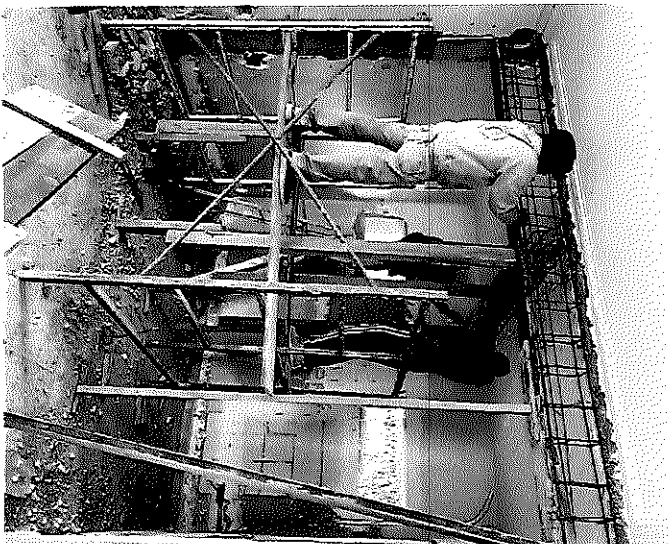

POR EL CONTRATISTA

ING. ALFREDO GONZÁLEZ IBARRA

AUTORIZO POR LA C.E.D.H.

ING. CECILIO MARTÍNEZ SAENZ



# COMISION ESTATAL DE LOS DERECHOS HUMANOS

SECRETARÍA DE JUSTICIA  
ESTADO DE CHIHUAHUA

## GENERADOR VOLUMEN DE OBRA PARA ESTIMACIÓN

OBRA: RECONSTRUCCIÓN Y REMODELACIÓN DE LAS OFICINAS DE LA COMISIÓN  
ESTATAL DE DERECHOS HUMANOS EN CHIHUAHUA CHIHUAHUA  
LOCALIDAD: CHIHUAHUA  
MUNICIPIO: CHIHUAHUA

NO. DE ESTIMACION 2  
PERIODO: 12 DE ENERO AL 30 DE ENERO DEL 2021  
FECHA: 1 DE FEBRERO DEL 2021

CLAVE	CONCEPTO	UNIDAD	LOCALIZACION		NO. DE PIEZAS	DIMENSIONES			VOLUMEN
			EJE	AREA		LARGO	ANCHO	ESPESOR	
1.1.2.7	TRABE T6 DELS X30 COLADA CON CONCRETO. F.C. 200 KG/CM2 Y ARMADA CON 2 VAR. NO.3 EN LA PARTE SUPERIOR Y 2 VARNO.4 EN LA PARTE INFERIOR CON ESTRIBOS NO.2 @ 13 CM. INCLUIR CORTES DE MURO Y/O DEMOLICION DE SER NECESARIO.	ML	7	RECEPCIÓN A.T.		2.78			2.78
T O T A L									2.78

POR EL CONTRATISTA

ING. ALBERTO GONZALEZ IBARRA

AUTORIZO POR LA G.E.D.H.

ING. CECILIO MARTINEZ SAENZ



# COMISION ESTATAL DE LOS DERECHOS HUMANOS

## CROQUIS

COMISION ESTATAL DE LOS DERECHOS HUMANOS CHIHUAHUA

OBRA: RECONSTRUCCION Y REMODELACION DE LAS ORIGINAS DE LA COMISION ESTATAL DE DERECHOS HUMANOS EN CHIHUAHUA CHIHUAHUA

NO. DE ESTIMACION 2

LOCALIDAD: CHIHUAHUA

PERIODO: 12 DE ENERO AL 30 DE ENERO DEL 2021  
FECHA: 1 DE FEBRERO DEL 2021

MUNICIPIO: CHIHUAHUA

1.1.2.7 TRABE T6 DEAS X30 COLADA CON CONCRETO F'c 200 KG/CM2 Y ARMADA CON 2 VAR. NO.3 EN LA PARTE SUPERIOR Y 2 VARNNO.4 EN LA PARTE INFERIOR CON ESTRIBOS NO.2 @ 13 CM, INCLUIR CORTES DE MURO V/O DEMOLICION DE SER NECESARIO.

Est. Vars. # 2 2 Vars. # 3  
@ 0.13 m. 2 Vars. # 4

0.15

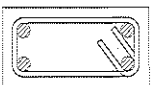

### CORTE TRABE T-6

ESCALA 1:20

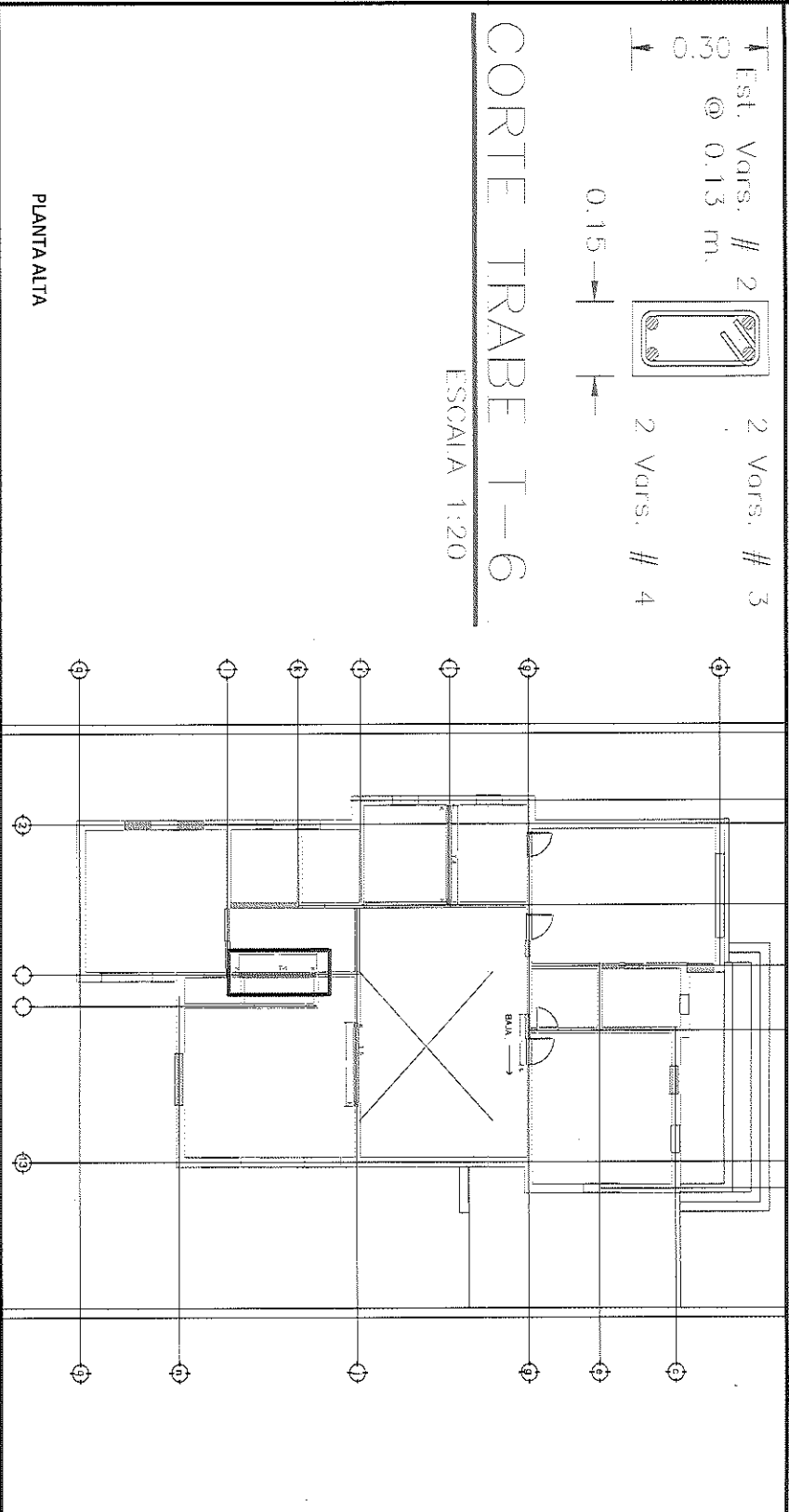

PLANTA ALTA

POR EL CONTRATISTA

ING. ALFREDO GONZALEZ IBARRA

AUTORIZO POR LA C.E.D.H.:

ING. CECILIO MARTINEZ SAENZ





# COMISION ESTATAL DE LOS DERECHOS HUMANOS

COMISION ESTATAL DE LOS  
DERECHOS HUMANOS  
CHIHUAHUA

## REPORTE FOTOGRÁFICO

1.1.2.7 TRABE T6 DE I5 X30 COLADA CON CONCRETO F'c 200 KG/CM2 Y ARMADA CON 2 VAR. NO.3 EN ELA PARTE SUPERIOR Y 2 VARNO.4 EN LA PARTE INFERIOR CON ESTRIBOS NO.2 @ 13 CM, INCLUIR CORTES DE MURO Y/O DEMOLICION DE SER NECESARIO.

OBRA: RECONSTRUCCIÓN Y REMODELACIÓN DE LAS OFICINAS DE LA COMISIÓN

NO. DE ESTIMACION 2

ESTATAL DE DERECHOS HUMANOS EN CHIHUAHUA CHIHUAHUA

PERIODO: 12 DE ENERO AL 30 DE ENERO DEL 2021

LOCALIDAD: CHIHUAHUA

FECHA: 1 DE FEBRERO DEL 2021

MUNICIPIO: CHIHUAHUA



POR EL CONTRATISTA

AUTORIZO POR LA C.E.D.H.

  
ING. ALFREDO GONZÁLEZ IBARRA

  
ING. CECILIO MARTÍNEZ SAENZ



# COMISION ESTATAL DE LOS DERECHOS HUMANOS

GOBIERNO ESTATAL DE LOS  
DERECHOS HUMANOS  
CHIHUAHUA

## GENERADOR VOLUMEN DE OBRA PARA ESTIMACION

OBRA: RECONSTRUCCION Y REMODELACION DE LAS OFICINAS DE LA COMISION

NO. DE ESTIMACION

2

LOCALIDAD: CHIHUAHUA

PERIODO: 12 DE ENERO AL 30 DE ENERO DEL 2021

MUNICIPIO: CHIHUAHUA

FECHA: 1 DE FEBRERO DEL 2021

CLAVE	CONGERTO	UNIDAD	LOCALIZACION			NO. DE PIEZAS	DIMENSIONES			VOLUMEN
			ELE	AREA			LARGO	ANCHO	ESPESOR	
1.1.2.8	ZAPATA ZA-1 DE 60 X 60 CM CON 20 CM DE ESPESOR, COLADO CON CONCRETO F.C 200 KG/CM2 Y ARMADA CON VAR. NO.3 EN AMBOS SENTIDOS INCLUIR CORTES DE MURO Y/O DEMOLICION, EXCAVACION, RELLENO Y COLADO DE FIRME.	ML				1.00				1.00
POR EL CONTRATISTA			T O T A L							1.00

ING. ALFREDO GONZALEZ IBARRA

ING. CECILIO MARTINEZ SAENZ

AUTORIZO POR LA C.E.D.H.



# COMISION ESTATAL DE LOS DERECHOS HUMANOS

## CROQUIS

COMISION ESTATAL DE LOS DERECHOS HUMANOS CHIHUAHUA

OBRA: RECONSTRUCCIÓN Y REMODELACIÓN DE LAS ORIGINAS DE LA COMISIÓN ESTATAL DE DERECHOS HUMANOS EN CHIHUAHUA CHIHUAHUA

NO. DE ESTIMACION 2

LOCALIDAD: CHIHUAHUA

PERIODO: 12 DE ENERO AL 30 DE ENERO DEL 2021

FECHA: 1 DE FEBRERO DEL 2021

MUNICIPIO: CHIHUAHUA

1.1.2.8 ZAPATA ZA-1 DE 60 X 60 CM CON 20 CM DE ESPESOR, COLADO CON CONCRETO F.C. 200 KG/CM2 Y ARMADA CON VAR. NO.3 EN AMBOS SENTIDOS INCLUIR CORTES DE MURO Y/O DEMOLICION, EXCAVACION, RELLENO Y COLADO DE FIRME.

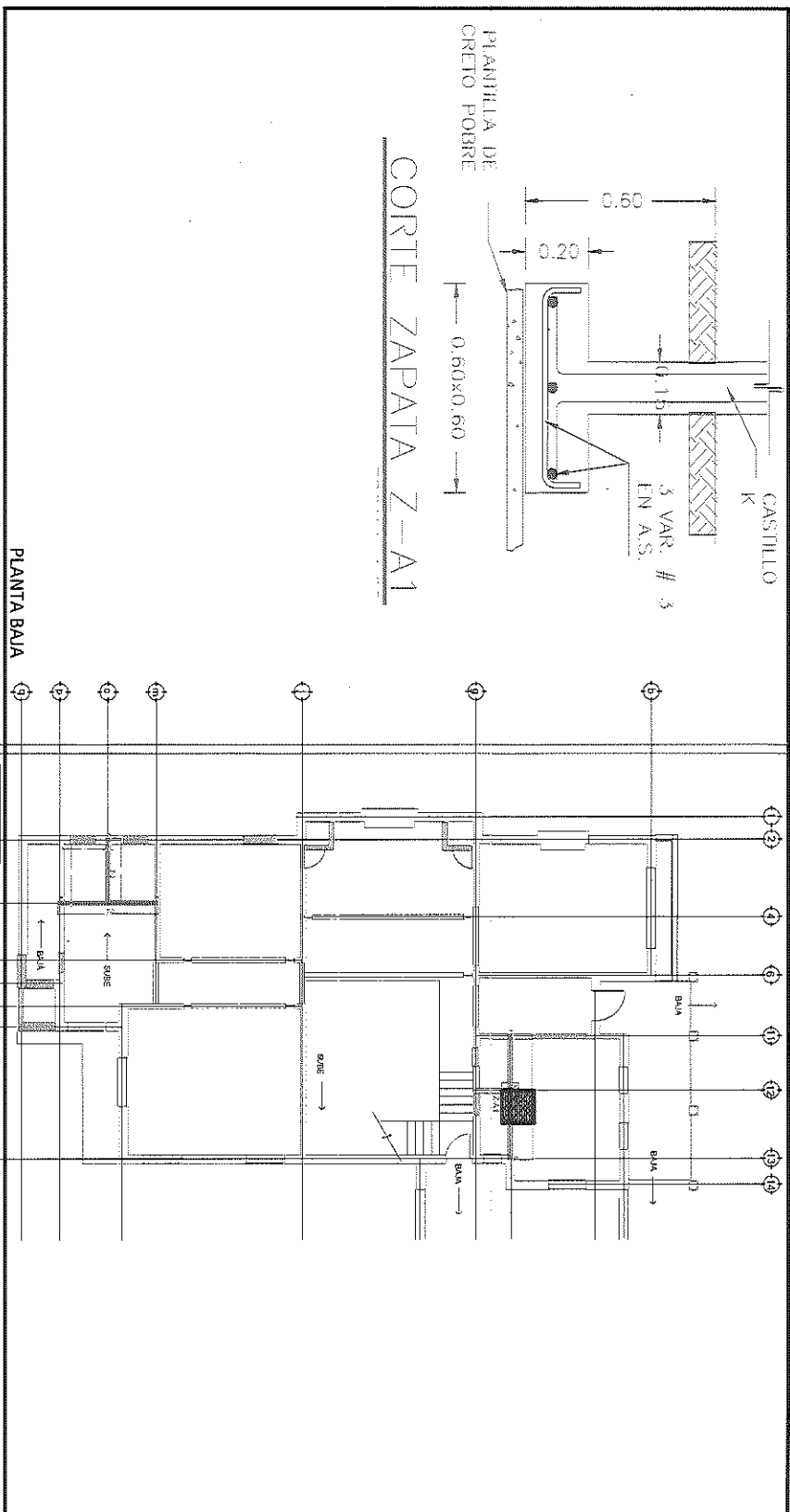

POR EL CONTRATISTA

ING. ALFREDO GONZALEZ IBARRA

AUTORIZO POR LA C.E.D.H.

ING. CECILIO MARTINEZ SAENZ



# COMISION ESTATAL DE LOS DERECHOS HUMANOS

## REPORTE FOTOGRAFICO

1.1.2.8 ZAPATA ZA-1 DE 60 X 60 CM CON 20 CM DE ESPESOR , COLADO CON CONCRETO F'c 200 KG/CM2 Y ARMADA CON VAR. NO.3 EN AMBOS SENTIDOS  
INCLUIR CORTES DE MURO Y/O DEMOLICION, EXCAVACION, RELLENO Y COLADO DE FIRME.

OBRA: RECONSTRUCCIÓN Y REMODELACIÓN DE LAS OFICINAS DE LA COMISIÓN  
ESTATAL DE DERECHOS HUMANOS EN CHIHUAHUA

LOCALIDAD: CHIHUAHUA  
MUNICIPIO: CHIHUAHUA  
NO. DE ESTIMACION 2  
PERIODO: 12 DE ENERO AL 30 DE ENERO DEL 2021  
FECHA: 1 DE FEBRERO DEL 2021

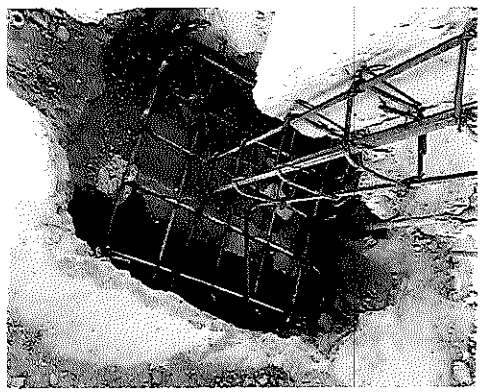
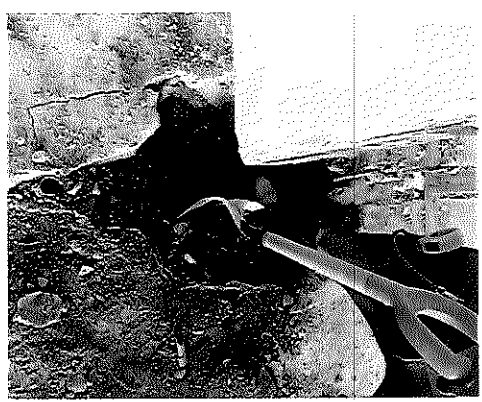

POR EL CONTRATISTA

ING. ALFREDO GONZALEZ IBARRA

AUTORIZO POR LA C.E.D.H.

ING. CECILIO MARTINEZ SAENZ



# COMISION ESTATAL DE LOS DERECHOS HUMANOS

## GENERADOR VOLUMEN DE OBRA PARA ESTIMACION

SECRETARÍA DE JUSTICIA Y DERECHOS HUMANOS  
ESTADO DE CHIUAHUA

OBRA: RECONSTRUCCION Y REMODELACION DE LAS OFICINAS DE LA COMISION ESTATAL DE DERECHOS HUMANOS EN CHIUAHUA CHIUAHUA

LOCALIDAD: CHIUAHUA

MUNICIPIO: CHIUAHUA

NO. DE ESTIMACION 2

PERIODO: 12 DE ENERO AL 30 DE ENERO DEL 2021

FECHA: 1 DE FEBRERO DEL 2021

CLAVE	CONCEPTO	UNIDAD	LOCALIZACION		NO. DE PIEZAS	DIMENSIONES			VOLUMEN
			EIR	AREA		LARGO	ANCHO	ESPAESOR	
1.1.2.9	CERRAMIENTO DE 15 X 20 COLADO CON CONCRETO F'c. 200 KG/CM2 Y ARMADA CON 4 VAR. NO. 3 Y ESTRIBOS NO. 2 @ 10 CM, INCLUIR CORTES DE MURO Y/O DEMOLICION DE SER NECESARIO.	ML	PLANTA ALTA						
			6	OF. PRESIDENTE	1.80			1.80	
			4	W.C. MUJERES	2.35			2.35	
			T O T A L					7.47	

POR EL CONTRATISTA

ING. ALEJANDRO GONZALEZ IBARRA

AUTORIZADO POR LA C.E.D.H.

ING. CECILIO MARTINEZ SAENZ



# COMISION ESTATAL DE LOS DERECHOS HUMANOS

## CROQUIS

COMISION ESTATAL DE LOS DERECHOS HUMANOS CHIHUAHUA

OBRA: RECONSTRUCCIÓN Y REMODELACIÓN DE LAS ORIGINAS DE LA COMISIÓN

ESTATAL DE DERECHOS HUMANOS EN CHIHUAHUA CHIHUAHUA

NO. DE ESTIMACION 2

PERIODO: 12 DE ENERO AL 30 DE ENERO DEL 2021

FECHA: 1 DE FEBRERO DEL 2021

LOCALIDAD: CHIHUAHUA

MUNICIPIO: CHIHUAHUA

1.1.2.9 CERRAMIENTO DE 15 X 20 COLADO CON CONCRETO F' C 200 KG/CM2 Y ARMADA CON 4 VAR. NO. 3 Y ESTRIPOS NO. 2 @ 10 CM, INCLUIR CORTES DE MURO Y/O DEMOLICION DE SER NECESARIO.

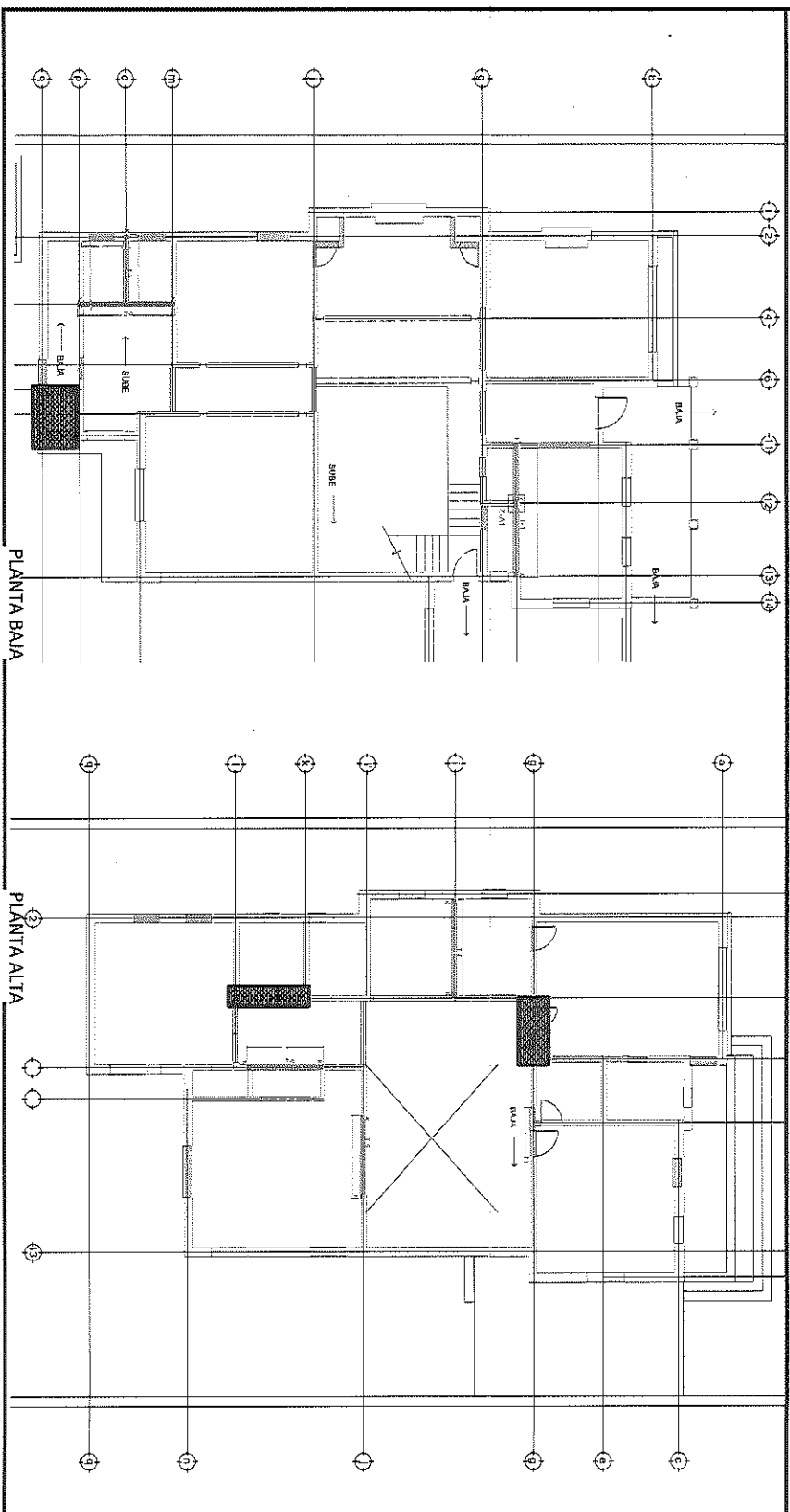

POR EL CONTRATISTA

ING. ALFREDO GONZALEZ IBARRA

AUTORIZO POR LA C.E.D.H.

ING. CECILIO MARTINEZ SAENZ



COMISION ESTATAL DE LOS  
DERECHOS HUMANOS  
CHIHUAHUA

# COMISION ESTATAL DE LOS DERECHOS HUMANOS

## REPORTE FOTOGRAFICO

1.1.2.9 CERRAMIENTO DE 15 X20 COLADO CON CONCRETO F'c 200 KG/CM2 Y ARMADA CON 4 VAR. NO.3 Y ESTRIBOS NO.2 @ 10 CM, INCLUIR CORTES DE MURO Y/O DEMOLICION DE SER NECESARIO.

OBRA: RECONSTRUCCION Y REMODELACION DE LAS OFICINAS DE LA COMISION

ESTATAL DE DERECHOS HUMANOS EN CHIHUAHUA CHIHUAHUA

NO. DE ESTIMACION 2

PERIODO: 12 DE ENERO AL 30 DE ENERO DEL 2021

LOCALIDAD: CHIHUAHUA

FECHA: 1 DE FEBRERO DEL 2021

MUNICIPIO: CHIHUAHUA

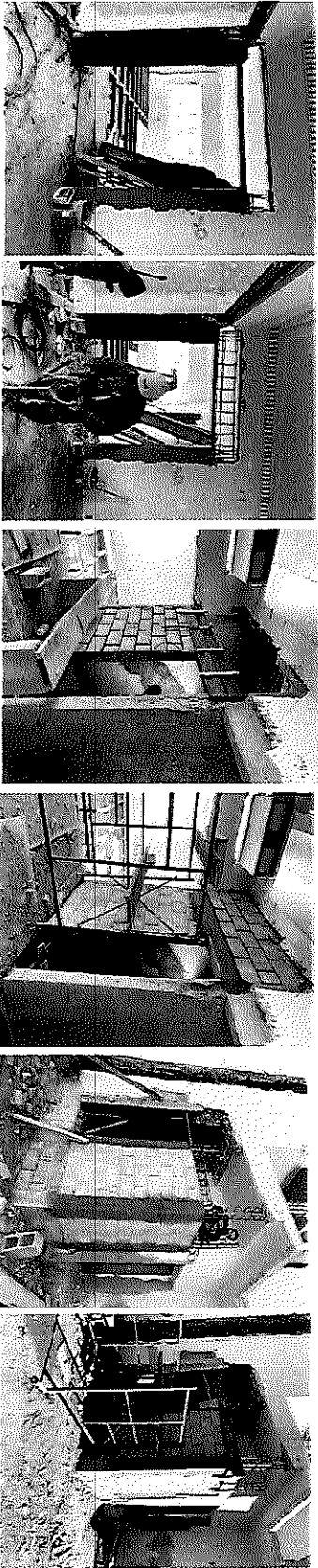

POR EL CONTRATISTA

ING. ALFREDO GONZALEZ IBARRA

AUTORIZO POR LA C.E.D.H.

ING. CECILIO MARTINEZ SAENZ



# COMISION ESTATAL DE LOS DERECHOS HUMANOS

GOBIERNO DEL ESTADO DE CHIHUAHUA

GENERADOR VOLUMEN DE OBRA PARA ESTIMACIÓN

OBRA: RECONSTRUCCIÓN Y REMODELACIÓN DE LAS OFICINAS DE LA COMISIÓN

NO. DE ESTIMACION 2

ESTATAL DE DERECHOS HUMANOS EN CHIHUAHUA CHIHUAHUA

PERIODO: 12 DE ENERO AL 30 DE ENERO DEL 2021

LOCALIDAD: CHIHUAHUA

FECHA: 1 DE FEBRERO DEL 2021

MUNICIPIO: CHIHUAHUA

CLAVE	CONCEPTO	UNIDAD	LOCALIZACIÓN		NO. DE PIEZAS	DIMENSIONES			VOLUMEN	
			EJE	AREA		LARGO	ANCHO	ESPAESOR		
1.1.2.10	MUROS DE BLOCK DE 15X20X40 ASENTADO CON MEZCLA CEMENTO-ARENA PROP. 1:4	M2	PLANTA BAJA							
			Q	BODEGA	1.05	4.00			4.20	
			10	BODEGA	0.75	4.00			3.00	
			1	W.C. HOMBRERES	0.84	2.05			1.72	
			1	W.C. MUJERES	0.84	2.05			1.72	
			6	R.H. / R.F.	0.80	2.07			1.66	
			11	R.H. / R.F.	0.89	2.18			1.94	
			2	OF. COMPARTIDA	0.90	0.45			0.41	
			2	OF. COMPARTIDA	0.90	0.45			0.41	
			PLANTA ALTA							
			2	OF. DE CONTROL	0.92	1.29			1.19	
6	OF. PRESIDENTE	0.60	2.37			1.42				
6	OF. PRESIDENTE	0.90	2.33			2.10				
4	W.C. MUJERES	1.52	3.24			4.92				
4	W.C. MUJERES	0.83	0.69			0.57				
T O T A L										
25.25										

POR EL CONTRATISTA

ING. ALFREDO GONZALEZ IBARRA

AUTORIZADO POR LA C.E.D.H.

ING. CECILIO MARTINEZ SAENZ





# COMISION ESTATAL DE LOS DERECHOS HUMANOS

## CROQUIS

COMISION ESTATAL DE LOS  
DERECHOS HUMANOS  
CHIHUAHUA

OBRA: RECONSTRUCCIÓN Y REMODELACIÓN DE LAS ORIGINAS DE LA COMISIÓN  
ESTATAL DE DERECHOS HUMANOS EN CHIHUAHUA CHIHUAHUA

NÚ. DE ESTIMACION 2

PERIODO: 12 DE ENERO AL 30 DE ENERO DEL 2021  
FECHA: 1 DE FEBRERO DEL 2021

LOCALIDAD: CHIHUAHUA  
MUNICIPIO: CHIHUAHUA

1.1.2.10 MUROS DE BLOCK DE 15X20X40 ASENTADO CON MEZCLA CEMENTO-ARENA PROP. 1:4

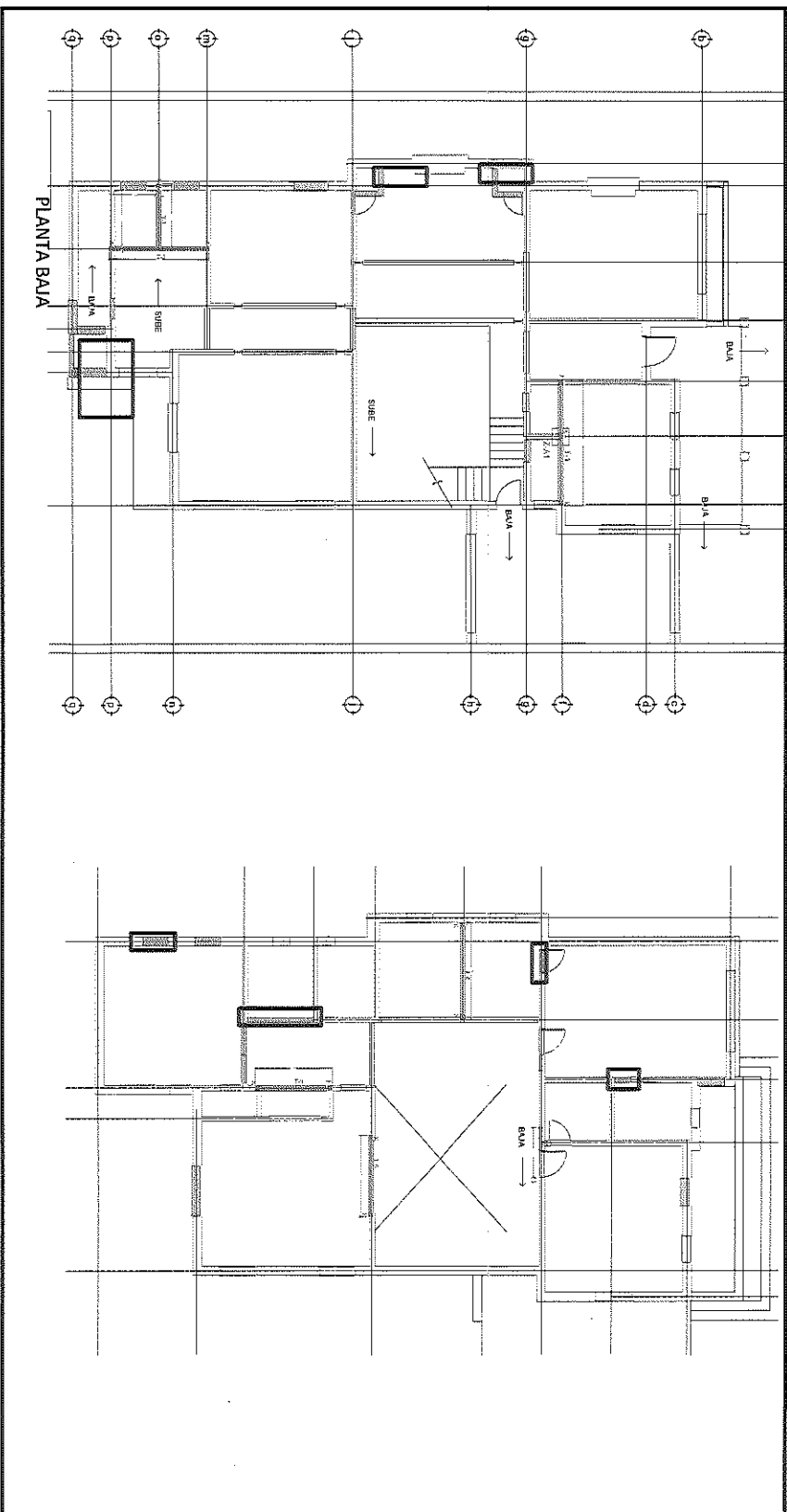

POR EL CONTRATISTA

ING. ALBERTO GONZALEZ IBARRA

AUTORIZO POR ING. E.D.H.

ING. CECILIO MARTINEZ SAENZ

# COMISION ESTATAL DE LOS DERECHOS HUMANOS



COMISION ESTATAL DE LOS  
DERECHOS HUMANOS  
CHIHUAHUA

## REPORTE FOTOGRAFICO

1.1.2.10 MUROS DE BLOCK DE 15X20X40 ASENTADO CON MEZCLA CEMENTO-ARENA PROP. 1:4

OBRA: RECONSTRUCCIÓN Y REMODELACIÓN DE LAS OFICINAS DE LA COMISIÓN  
ESTATAL DE DERECHOS HUMANOS EN CHIHUAHUA CHIHUAHUA

NO. DE ESTIMACION 2

PERIODO: 12 DE ENERO AL 30 DE ENERO DEL 2021

FECHA: 1 DE FEBRERO DEL 2021

LOCALIDAD: CHIHUAHUA

MUNICIPIO: CHIHUAHUA

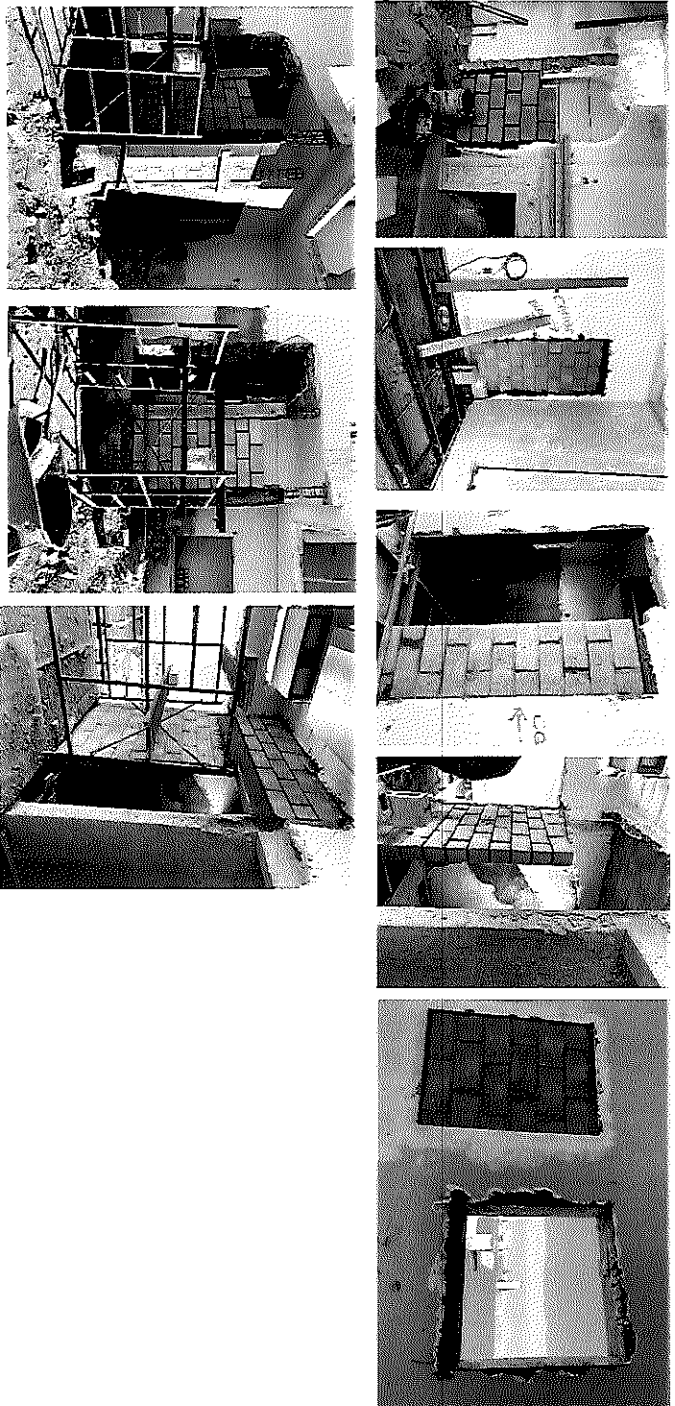

POR EL CONTRATISTA

ING. ALFREDO GONZÁLEZ IBARRA

AUTORIZO POR LA C.E.D.H.

ING. CECILIO MARTÍNEZ SAENZ



# COMISION ESTATAL DE LOS DERECHOS HUMANOS

GOBIERNO ESTADAL DE LOS  
DERECHOS HUMANOS  
CHIHUAHUA

## GENERADOR VOLUMEN DE OBRA PARA ESTIMACIÓN

**OBRA:** RECONSTRUCCIÓN Y REMODELACIÓN DE LAS OFICINAS DE LA COMISIÓN  
**ESTATAL DE DERECHOS HUMANOS EN CHIHUAHUA CHIHUAHUA**  
**LOCALIDAD:** CHIHUAHUA  
**MUNICIPIO:** CHIHUAHUA  
**NO. DE ESTIMACION:** 2  
**PERIODO:** 12 DE ENERO AL 30 DE ENERO DEL 2021  
**FECHA:** 1 DE FEBRERO DEL 2021

CLAVE	CONCERTO	UNIDAD	LOCALIZACIÓN		NO. DE PIEZAS	DIMENSIONES			VOLUMEN
			EJE	AREA		LARGO	ANCHO	ESPESOR	
1.1.7.2	SUMINISTRO Y COLOCACIÓN DE SALIDA ELECTRICA PARA CONTACTO DOBLE, POLARIZADO. INCLUYE TUBO CONDUIT GALVANIZADO DE PARED DELGADA, COPLÉS, CONECTORES, REGISTRO GALVANIZADO DE 2X4, SOPORTERÍA, CABLE DE COBRE CALIBRE 12 O 10 CON AISLAMIENTO THW-15, CONTACTO DUPLEX MARCA LEVITON, LINEA DECORA Y MANO DE OBRA.	PZA	PLANTA BAJA						
			13	CONTABILIDAD	3.00				3.00
			J	CONTABILIDAD	1.00				1.00
			8	CONTABILIDAD	2.00				2.00
			8	OF. COMPARTIDA	1.00				1.00
			2	OF. COMPARTIDA	1.00				1.00
			2	CONTADOR	2.00				2.00
			J	CONTADOR	1.00				1.00
			M	CONTADOR	1.00				1.00
			G	SALA DE JUNTAS	1.00				1.00
<b>T O T A L</b>									
<b>13.00</b>									

ING. ALFREDO GONZÁLEZ IBARRA

AUTORIZO POR LA C.F.E.H.

ING. CECILIO MARTÍNEZ SAENZ



# COMISION ESTATAL DE LOS DERECHOS HUMANOS

## CROQUIS

COMISION ESTATAL DE LOS  
DERECHOS HUMANOS  
CHIHUAHUA

OBRA: RECONSTRUCCIÓN Y REMODELACIÓN DE LAS ORIGINAS DE LA COMISIÓN  
ESTATAL DE DERECHOS HUMANOS EN CHIHUAHUA CHIHUAHUA

NO. DE ESTIMACION 2

LOCALIDAD: CHIHUAHUA

PERIODO: 12 DE ENERO AL 30 DE ENERO DEL 2021  
FECHA: 1 DE FEBRERO DEL 2021

MUNICIPIO: CHIHUAHUA

1.1.7.2 SUMINISTRO Y COLOCACIÓN DE SALIDA ELÉCTRICA PARA CONTACTO DOBLE, POLARIZADO, INCLUYE TUBO CONDUIT GALVANIZADO DE PARED DELGADA, COPLES, CONECTORES, REGISTRO GALVANIZADO DE 2X4, SOPORTERÍA, CABLE DE COBRE CALIBRE 12 O 10 CON AISLAMIENTO THW-1S, CONTACTO DUPLEX MARCA LEVITON, LÍNEA DECORA Y MANDO DE OBRA.

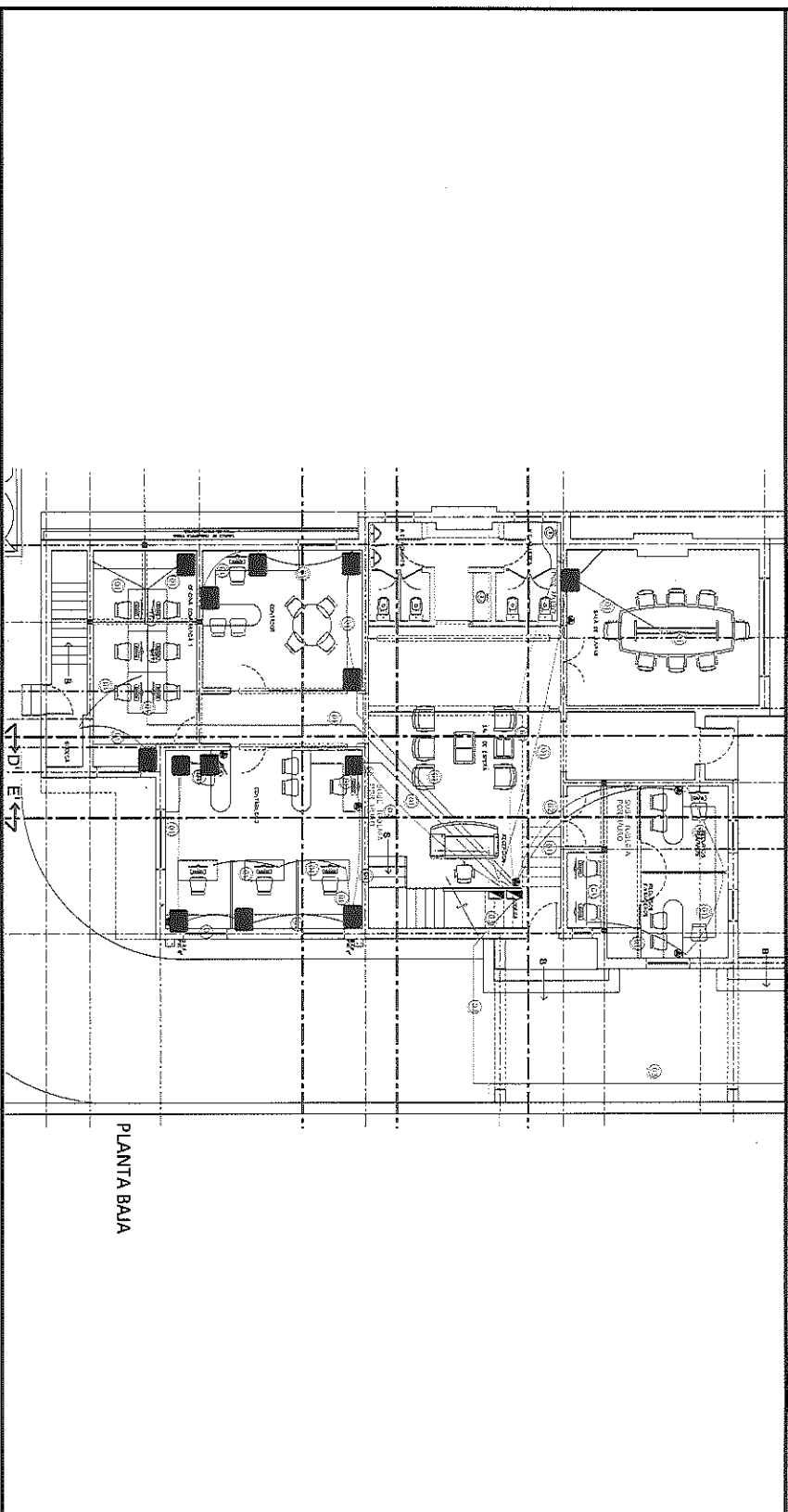

POR EL CONTRAÍSTA

ING. ALFREDO GONZÁLEZ IBARRA

AUTORIZO POR LA C.E.D.H.:

ING. CECILIO MARTÍNEZ SAENZ

# COMISION ESTATAL DE LOS DERECHOS HUMANOS



COMISION ESTATAL DE LOS  
DERECHOS HUMANOS  
C H I H U A H U A

## REPORTE FOTOGRAFICO

1.1.7.2 SUMINISTRO Y COLOCACION DE SALIDA ELÉCTRICA PARA CONTACTO DOBLE, POLARIZADO. INCLUYE TUBO CONDUIT GALVANIZADO DE PARED DELGADA, COPLES, CONECTORES, REGISTRO GALVANIZADO DE 2X4, SOPORTERÍA, CABLE DE COBRE CALIBRE 12 O 10 CON AISLAMIENTO THW-15, CONTACTO DUPLEX MARCA LÉVITON, LÍNEA DECORA Y MANO DE OBRA.

OBRA: RECONSTRUCCIÓN Y REMODELACIÓN DE LAS OFICINAS DE LA COMISION  
ESTATAL DE DERECHOS HUMANOS EN CHIHUAHUA CHIHUAHUA

NO. DE ESTIMACION 2

PERIODO: 12 DE ENERO AL 30 DE ENERO DEL 2021

FECHA: 1 DE FEBRERO DEL 2021

LOCALIDAD: CHIHUAHUA

MUNICIPIO: CHIHUAHUA

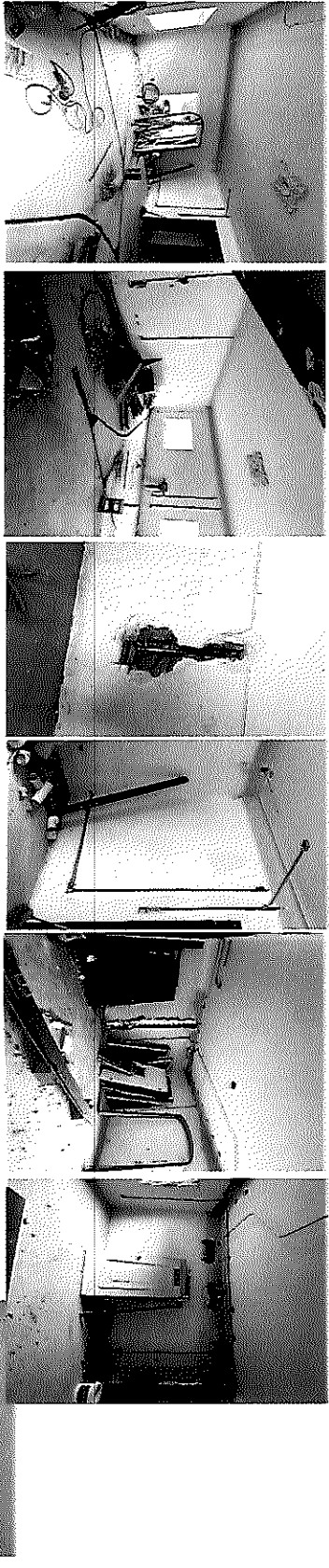

POR EL CONTRATISTA

ING. ALFREDO GONZÁLEZ IBARRA

AUTORIZO POR LA C.E.D.H.

ING. CECILIO MARTÍNEZ SAENZ



# COMISION ESTATAL DE LOS DERECHOS HUMANOS

GOBIERNO ESTADAL DE CHIHUAHUA  
COMISION ESTATAL DE LOS DERECHOS HUMANOS

## GENERADOR VOLUMEN DE OBRA PARA ESTIMACION

**OBRA:** RECONSTRUCCION Y REMODELACION DE LAS ORIGINAS DE LA COMISION ESTATAL DE DERECHOS HUMANOS EN CHIHUAHUA CHIHUAHUA  
**LOCALIDAD:** CHIHUAHUA  
**MUNICIPIO:** CHIHUAHUA  
**NO. DE ESTIMACION:** 2  
**PERIODO:** 12 DE ENERO AL 30 DE ENERO DEL 2021  
**FECHA:** 1 DE FEBRERO DEL 2021

CLAVE	CONCEPTO	UNIDAD	LOCALIZACION			NO. DE PIEZAS	DIMENSIONES			VOLUMEN	
			EJE	AREA			CARGA	ANCHO	ESPESOR		
1.1.7.13	SUMINISTRO Y COLOCACION DE SALIDA ELECTRICA PARA APAGADOR SENCILLO. INCLUYE TUBO CONDUIT GALVANIZADO DE PARED DELGADA, COPLES, CONECTORES, REGISTRO GALVANIZADO DE 2X4, SOPORTERIA, CABLE DE COBRE CALIBRE 14 CON AISLAMIENTO THW-15, APAGADOR SENCILLO MARCA LEVITON, LINEA DECORA Y MANO DE OBRA	PZA	PLANTA BAJA	SALA JUNTAS		1.00				1.00	
				PASILLO		1.00				1.00	
				CONTADOR		1.00					1.00
<b>T O T A L</b>									<b>3.00</b>		

POR EL CONTRATISTA  
  
 ING. ALFREDO GONZALEZ IBARRA

AUTORIZO POR LA C.E.D.H.  
  
 ING. CECILIO MARTINEZ SAENZ



# COMISION ESTATAL DE LOS DERECHOS HUMANOS

## CROQUIS

COMISION ESTATAL DE LOS  
DERECHOS HUMANOS  
CHIHUAHUA

OBRA: RECONSTRUCCIÓN Y REMODELACIÓN DE LAS OFICINAS DE LA COMISIÓN  
ESTATAL DE DERECHOS HUMANOS EN CHIHUAHUA CHIHUAHUA

NO. DE ESTIMACIÓN 2

PERIODO: 12 DE ENERO AL 30 DE ENERO DEL 2021

FECHA: 1 DE FEBRERO DEL 2021

LOCALIDAD: CHIHUAHUA  
MUNICIPIO: CHIHUAHUA

1.1.7.13 SUMINISTRO Y COLOCACIÓN DE SALIDA ELÉCTRICA PARA APAGADOR SENCILLO. INCLUYE TUBO CONDUIT GALVANIZADO DE PARED DELGADA, COPLES, CONECTORES, REGISTRO GALVANIZADO DE 2X4, SOPORTERÍA, CABLE DE COBRE CALIBRE 14 CON AISLAMIENTO THW-15, APAGADOR SENCILLO MARCA LÉVITON, LÍNEA DECORA Y MANDO DE OBRA

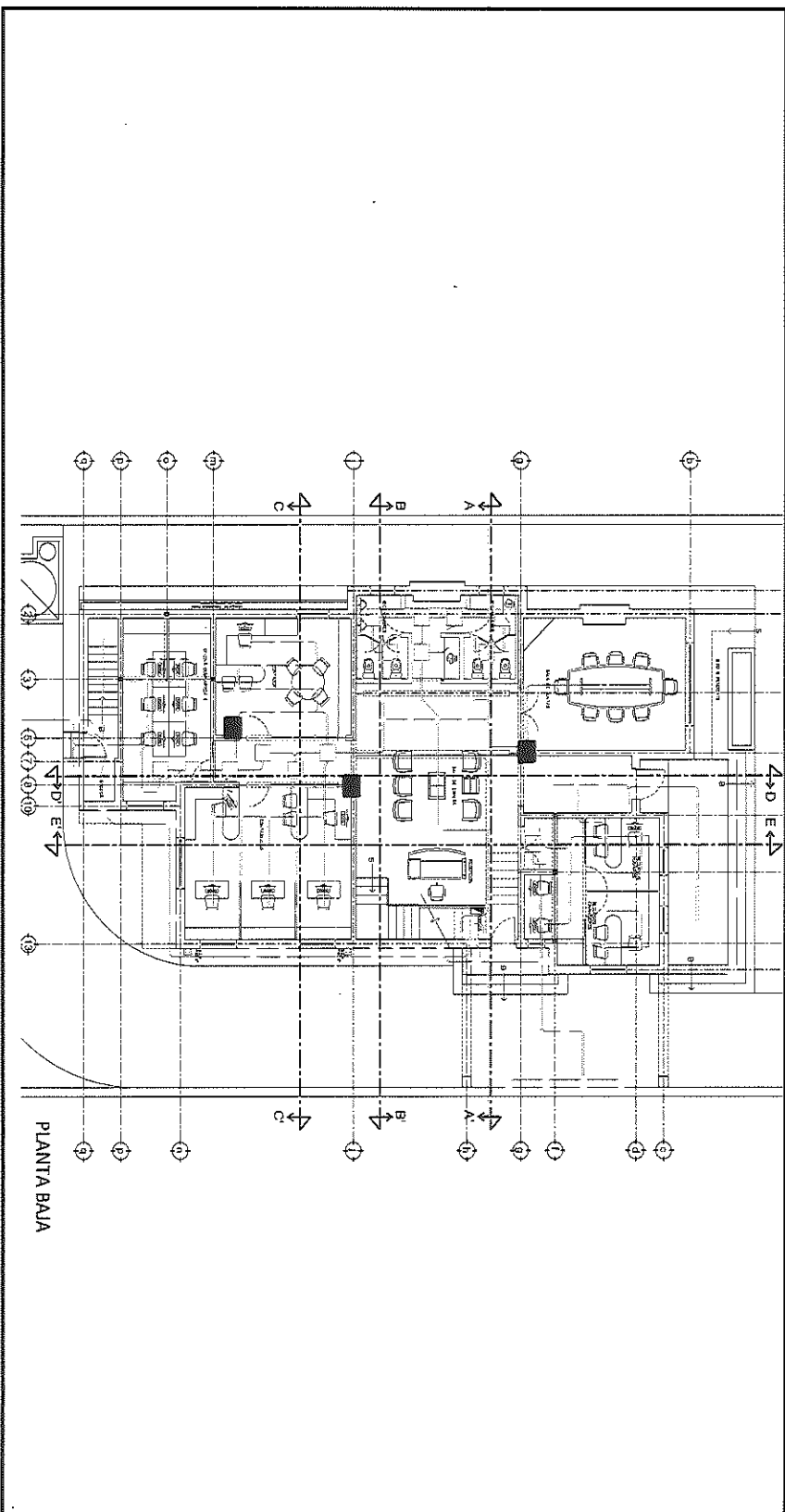

POR EL CONTRATISTA

ING. ALFREDO GONZALEZ IBARRA

AUTORIZADO POR LA C.E.D.H.H.:

ING. CECILIO MARTINEZ SAENZ



# COMISION ESTATAL DE LOS DERECHOS HUMANOS

COMISION ESTATAL DE LOS  
DERECHOS HUMANOS  
C H I H U A H U A

## REPORTE FOTOGRAFICO

1.1.7.13 SUMINISTRO Y COLOCACIÓN DE SALIDA ELÉCTRICA PARA APAGADOR SENCILLO. INCLUYE TUBO CONDUIT GALVANIZADO DE PARED DELGADA, COPLES, CONECTORES, REGISTRO GALVANIZADO DE 2X4, SOPORTERÍA, CABLE DE COBRE CALIBRE 14 CON AISLAMIENTO THW-LS, APAGADOR SENCILLO MARCA LÉVITON, LÍNEA DECORA Y MANO DE OBRA

OBRA: RECONSTRUCCIÓN Y REMODELACIÓN DE LAS OFICINAS DE LA COMISIÓN

ESTATAL DE DERECHOS HUMANOS EN CHIHUAHUA CHIHUAHUA

NO. DE ESTIMACION 2

PERIODO: 12 DE ENERO AL 30 DE ENERO DEL 2021

FECHA: 1 DE FEBRERO DEL 2021

LOCALIDAD: CHIHUAHUA

MUNICIPIO: CHIHUAHUA

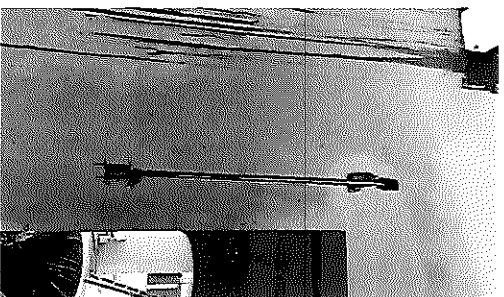
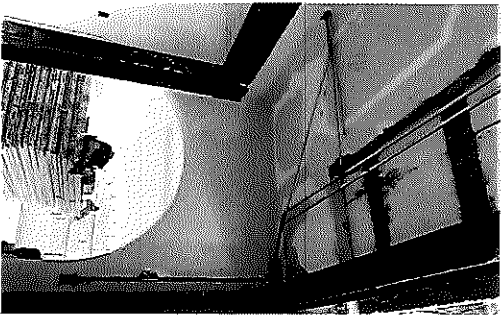

POR EL CONTRATISTA

ING. ALFREDO GONZÁLEZ IBARRA

AUTORIZO POR LA C.E.D.H.

ING. CECILIO MARTÍNEZ SAENZ





# COMISION ESTATAL DE LOS DERECHOS HUMANOS

GOBIERNO DEL ESTADO  
DE CHIHUAHUA

## GENERADOR VOLUMEN DE OBRA PARA ESTIMACIÓN

**OBRA:** RECONSTRUCCIÓN Y REMODELACIÓN DE LAS OFICINAS DE LA COMISIÓN ESTATAL DE DERECHOS HUMANOS EN CHIHUAHUA CHIHUAHUA  
**LOCALIDAD:** CHIHUAHUA  
**MUNICIPIO:** CHIHUAHUA  
**NO. DE ESTIMACIÓN:** 2  
**PERIODO:** 12 DE ENERO AL 30 DE ENERO DEL 2021  
**FECHA:** 1 DE FEBRERO DEL 2021

CLAVE	CONCEPTO	UNIDAD	LOCALIZACIÓN		NO. DE PIEZAS	CARGA	DIMENSIONES		VOLUMEN
			AREA	CONTABILIDAD			ANCHO	ESPESOR	
1.1.7.15	SUMINISTRO Y COLOCACIÓN DE SALIDA ELÉCTRICA PARA APAGADOR TRIPLE. INCLUYE TUBO CONDUIT GALVANIZADO DE PARED DELGADA, COPLES, CONECTORES, REGISTRO GALVANIZADO DE 2X4, SOPORTERÍA, CABLE DE COBRE CALIBRE 14 CON AISLAMIENTO THW-15, APAGADOR TRIPLE MARCA LÉVITON, LÍNEA DECORA Y MANO DE OBRA.	PZA	PLANTA BAJA	CONTABILIDAD	1.00				1.00
				OF. COMPARTIDAS	1.00				1.00
<b>T O T A L</b>									2.00

POR EL CONTRATISTA  
  
 ING. ALFREDO GONZÁLEZ IBARRA

AUTORIZO POR LA C.E.D.H.  
  
 ING. CECILIO MARTÍNEZ SAENZ



# COMISION ESTATAL DE LOS DERECHOS HUMANOS

COMISION ESTATAL DE LOS  
DERECHOS HUMANOS  
CHIHUAHUA

## CROQUIS

OBRA: RECONSTRUCCIÓN Y REMODELACIÓN DE LAS OFICINAS DE LA COMISIÓN  
ESTATAL DE DERECHOS HUMANOS EN CHIHUAHUA CHIHUAHUA

NO. DE ESTIMACION 2

PERIODO: 12 DE ENERO AL 30 DE ENERO DEL 2021

FECHA: 1 DE FEBRERO DEL 2021

LOCALIDAD: CHIHUAHUA  
MUNICIPIO: CHIHUAHUA

1.1.7.15 SUMINISTRO Y COLOCACIÓN DE SALIDA ELÉCTRICA PARA APAGADOR TRIPLE. INCLUIVE TUBO CONDUIT GALVANIZADO DE PARED DELGADA, COPLES, CONECTORES, REGISTRO GALVANIZADO DE 2X4, SOPORTERÍA, CABLE DE COBRE CALIBRE 14 CON AISLAMIENTO THW-15, APAGADOR TRIPLE MARCA LEYTON, LÍNEA DECORA Y MANO DE OBRA.

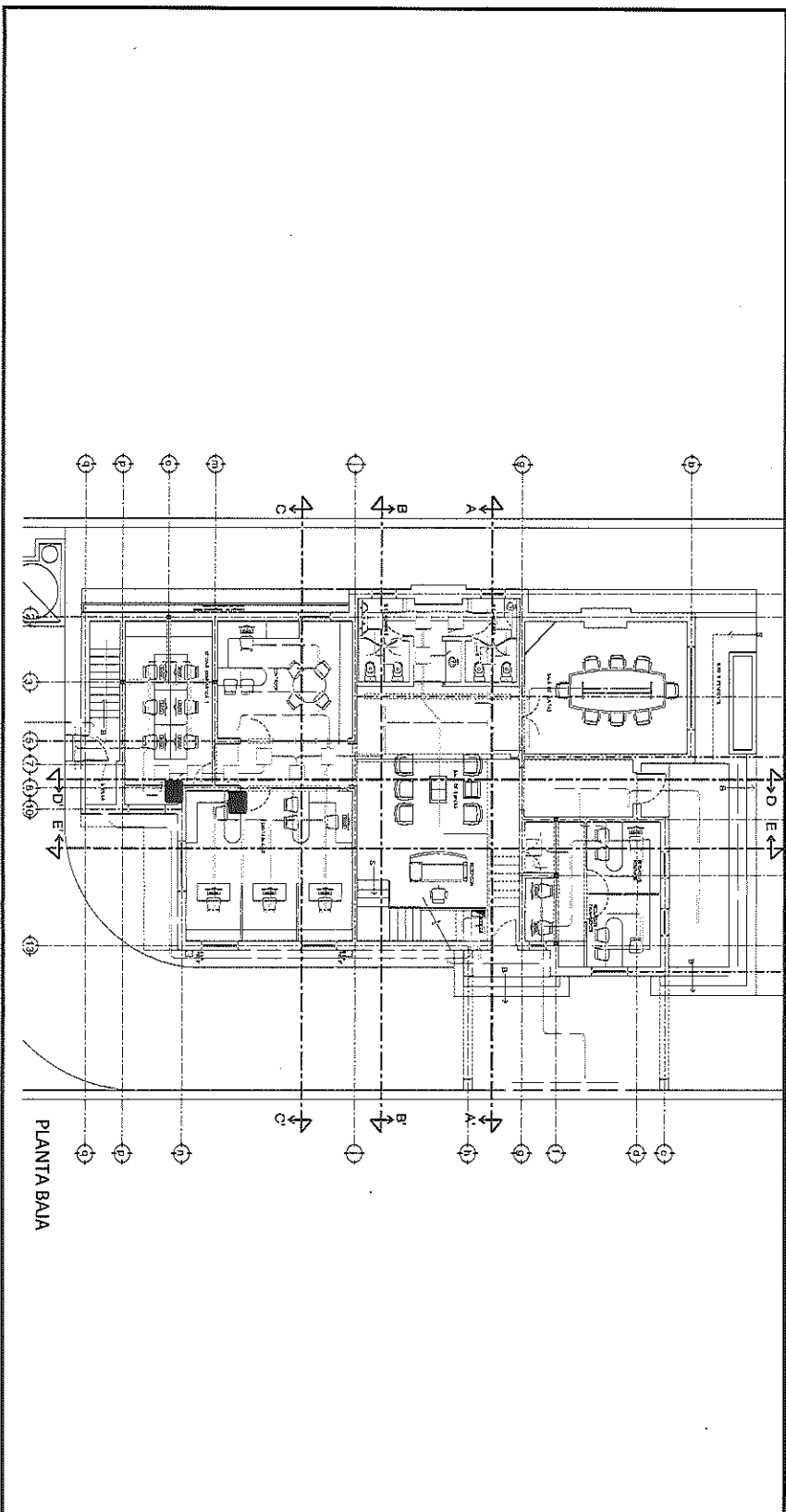

POR EL CONTRATISTA

ING. ALFREDO GONZALEZ IBARRA

AUTORIZO POR LA C.E.D.H.:

ING. CECILIO MARTINEZ SAENZ

# COMISION ESTATAL DE LOS DERECHOS HUMANOS



COMISION ESTATAL DE LOS  
DERECHOS HUMANOS  
CHIHUAHUA

## REPORTE FOTOGRAFICO

1.1.7.15 SUMINISTRO Y COLOCACIÓN DE SALIDA ELÉCTRICA PARA APAGADOR TRIPLE. INCLUYE TUBO CONDUIT GALVANIZADO DE PARED DELGADA, COPLES, CONECTORES, REGISTRO GALVANIZADO DE 2X4, SOPORTERÍA, CABLE DE COBRE CALIBRE 14 CON AISLAMIENTO THW-15, APAGADOR TRIPLE MARCA LÉVITON, LÍNEA DECORA Y MANO DE OBRA.

OBRA: RECONSTRUCCIÓN Y REMODELACIÓN DE LAS OFICINAS DE LA COMISIÓN

ESTATAL DE DERECHOS HUMANOS EN CHIHUAHUA CHIHUAHUA

NO. DE ESTIMACION 2

PERIODO: 12 DE ENERO AL 30 DE ENERO DEL 2021

FECHA: 1 DE FEBRERO DEL 2021

LOCALIDAD: CHIHUAHUA  
MUNICIPIO: CHIHUAHUA

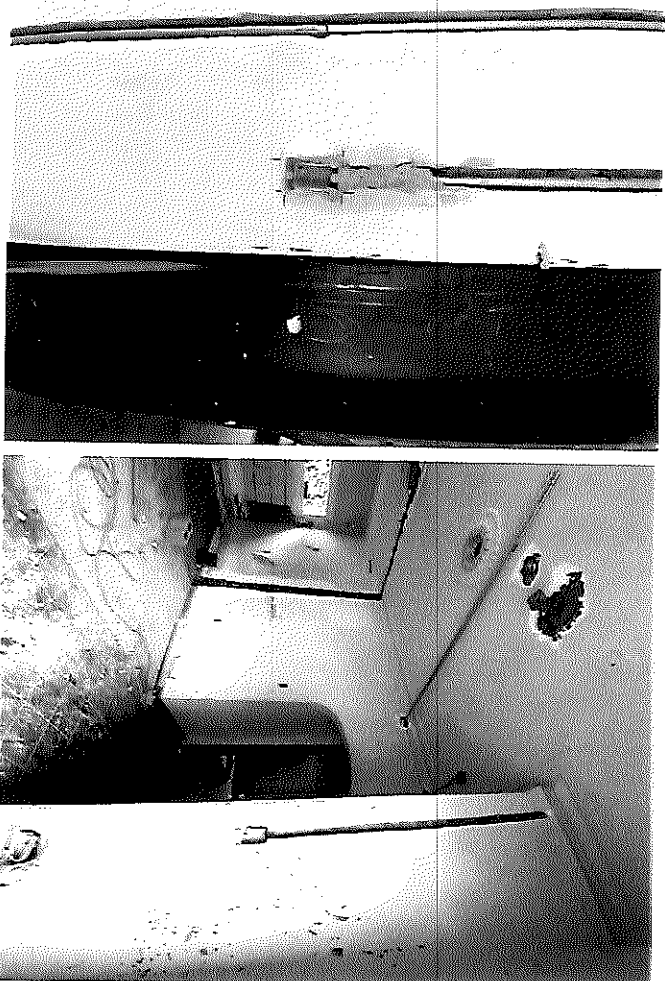

POR EL CONTRATISTA

AUTORIZO POR LA C.E.D.H.

  
ING. ALFREDO GONZALEZ IBARRA

  
ING. CECILIO MARTÍNEZ SAENZ



## COMISION ESTATAL DE LOS DERECHOS HUMANOS

**COMISION ESTATAL DE LOS  
DERECHOS HUMANOS  
DE CHIHUAHUA**

### GENERADOR VOLUMEN DE OBRA PARA ESTIMACIÓN

OBRA: RECONSTRUCCIÓN Y REMODELACIÓN DE LAS OFICINAS DE LA COMISIÓN  
 LOCALIDAD: CHIHUAHUA  
 MUNICIPALIDAD: CHIHUAHUA

NO. DE ESTIMACIÓN: 2  
 PERIODO: 12 DE ENERO AL 30 DE ENERO DEL 2021  
 FECHA: 1 DE FEBRERO DEL 2021

CLAVE	CONCEPTO	UNIDAD	LOCALIZACIÓN		NO. DE PIEZAS	DIMENSIONES			VOLUMEN
			AREA			CARGA	ANCHO	ESPESOR	
1.1.7.17	SUMINISTRO E INSTALACIÓN DE TABLERO DISTRIBUCIÓN TIPO SOBREPONER 30 CTOS, CON INTERRUPTOR PRINCIPAL DE 2X100A, 1F-3H, 220/127V, MCA. SIEMENS O SIMILAR CON NOM VIGENTE, INCLUYE: LOS SIGUIENTES INTERRUPTORES DERIVADOS: 28 DE 1X20A TIPO BL, SOPORTERIA, HERRAMIENTA, EQUIPO, ACARREO, LIMPIEZA, DESPERDICIOS, EVACUACIÓN, ANDAMIOS Y TODO LO NECESARIO PARA SU CORRECTA INSTALACIÓN. P.U.O.T	PZA			2.00				2.00
POR EL CONTRATISTA									
			T O T A L			2.00			

ING. ALFREDO GONZALEZ IBARRA

ING. CECILIO MARTINEZ SAENZ

AUTORIZO POR LA C.E.D.H.



# COMISION ESTATAL DE LOS DERECHOS HUMANOS

COMISION ESTATAL DE LOS  
DERECHOS HUMANOS  
CHIHUAHUA

## CROQUIS

OBRA: RECONSTRUCCION Y REMODELACION DE LAS OFICINAS DE LA COMISION  
ESTATAL DE DERECHOS HUMANOS EN CHIHUAHUA CHIHUAHUA

NO. DE ESTIMACION 2

PERIODO: 12 DE ENERO AL 30 DE ENERO DEL 2021

FECHA: 1 DE FEBRERO DEL 2021

LOCALIDAD: CHIHUAHUA  
MUNICIPIO: CHIHUAHUA

1.1.7-17 SUMINISTRO E INSTALACION DE TABLERO DISTRIBUCION TIPO SOBREPONER 30 CTOS. CON INTERRUPTOR PRINCIPAL DE 2X100A, 1F-3F, 220/127V, MCA. SIEMENS O SIMILAR CON NOM VIGENTE, INCLUYE:  
LOS SIGUIENTES INTERRUPTORES DERIVADOS: 28 DE 1X20A TIPO BI, SOPORTERIA, HERRAMIENTA, EQUIPO, ACARREO, LIMPIEZA, DESPERDICIOS, ELEVACION, ANDAMIOS Y TODO LO NECESARIO PARA SU CORRECTA  
INSTALACION. P.U.O.T

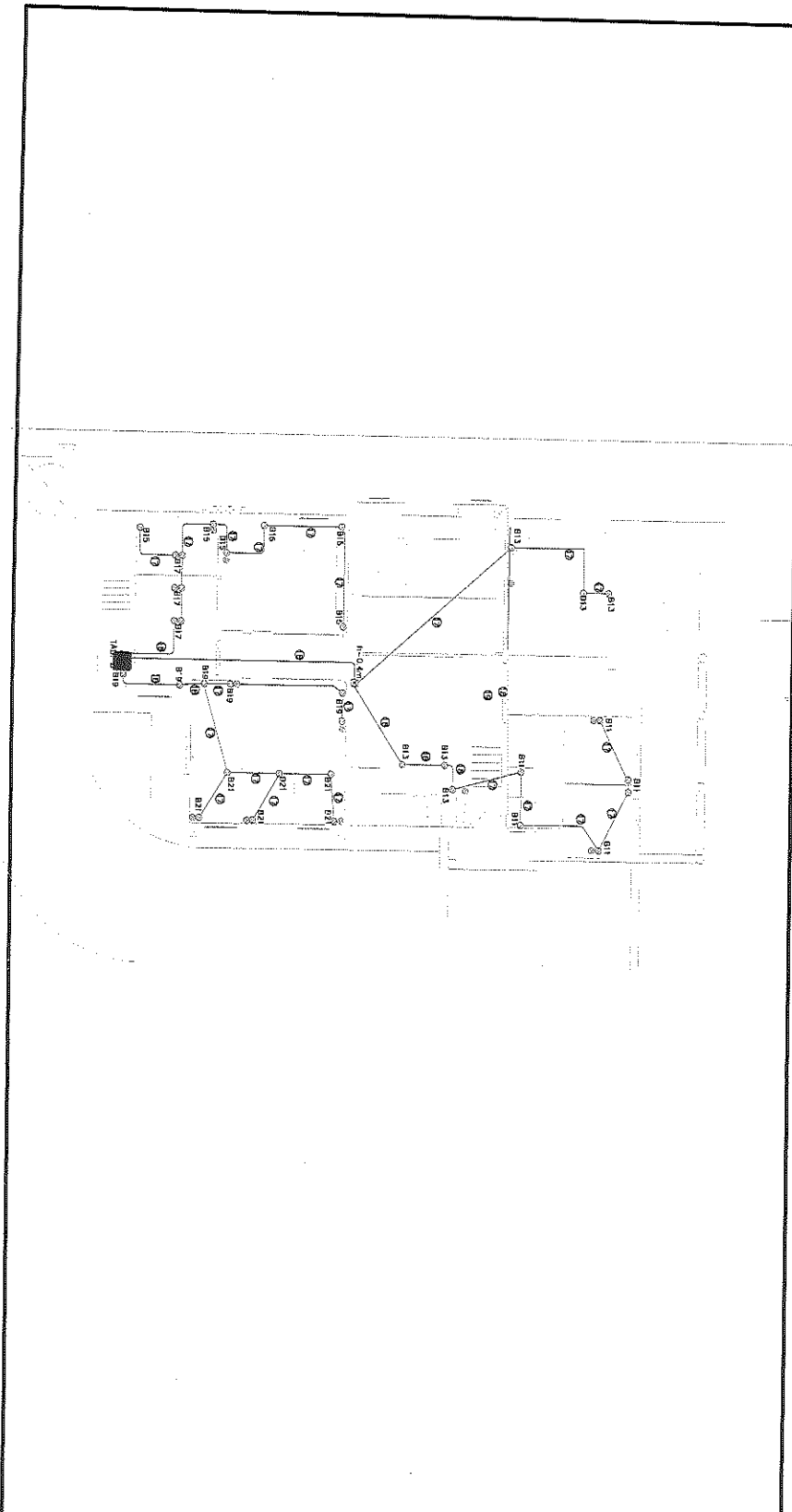

POR EL CONTRATISTA

ING. ALFREDO GONZALEZ IBARRA

AUTORIZADO POR MCA. C.E.D.H.H.:

ING. CECILIO MARTINEZ SAENZ

# COMISION ESTATAL DE LOS DERECHOS HUMANOS



COMISION ESTATAL DE LOS  
DERECHOS HUMANOS  
C H I H U A H U A

## REPORTE FOTOGRAFICO

1.1.7.17 SUMINISTRO E INSTALACIÓN DE TABLERO DISTRIBUCIÓN TIPO SOBREPONER 30 CTOS, CON INTERRUPTOR PRINCIPAL DE 2X100A , 1F-3H, 220/127V, MCA. SIEMENS O SIMILAR CON NOM VIGENTE, INCLUYE: LOS SIGUIENTES INTERRUPTORES DERIVADOS: 28 DE 1X20A TIPO BL, SOPORTERIA, HERRAMIENTA, EQUIPO, ACARREO, LIMPIEZA, DESPERDICIOS, ELEVACIÓN, ANDAMIOS Y TODO LO NECESARIO PARA SU CORRECTA INSTALACIÓN. P.U.O.T

OBRA: RECONSTRUCCIÓN Y REMODELACIÓN DE LAS OFICINAS DE LA COMISIÓN  
ESTATAL DE DERECHOS HUMANOS EN CHIHUAHUA CHIHUAHUA

NO. DE ESTIMACION 2

PERIODO: 12 DE ENERO AL 30 DE ENERO DEL 2021

FECHA: 1 DE FEBRERO DEL 2021

LOCALIDAD: CHIHUAHUA

MUNICIPIO: CHIHUAHUA



POR EL CONTRATISTA

ING. ALFREDO GONZÁLEZ IBARRA

AUTORIZO POR LA C.E.D.H.

ING. CECILIO MARTÍNEZ SAENZ



# COMISION ESTATAL DE LOS DERECHOS HUMANOS

Comision Estatal de los  
Derechos Humanos  
de CHIHUAHUA

## GENERADOR VOLUMEN DE OBRA PARA ESTIMACION

OBRA: RECONSTRUCCION Y REMODELACION DE LAS OFICINAS DE LA COMISION  
 ESTATAL DE DERECHOS HUMANOS EN CHIHUAHUA CHIHUAHUA  
 LOCALIDAD: CHIHUAHUA  
 MUNICIPIO: CHIHUAHUA  
 NO. DE ESTIMACION: 2  
 PERIODO: 12 DE ENERO AL 30 DE ENERO DEL 2021  
 FECHA: 1 DE FEBRERO DEL 2021

CLAVE	CONCEPTO	UNIDAD	LOCALIZACION			NO. DE PIEZAS	DIMENSIONES			VOLUMEN
			EJE	AREA			CARGA	ANCHO	ESPESOR	
1.1.10.6	SUMINISTRO E INSTALACION RED DE AGUA Y DRENAJE SEGUN SE MUESTRA EN PLANO, A BASE DE TUBERIA DE PVC Y TUBOPLUS RESPECTIVAMENTE. INC. EXCAVACIONES, DEMOLICIONES EN PISO Y/O MURO, CONSIDERAR TAPONES ZURN.	LOTE				1.00				1.00
T O T A L										
1.00										

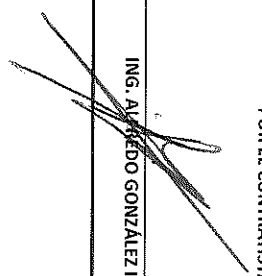
POR EL CONTRATISTA  
  
 ING. ALFREDO GONZALEZ IBARRA

AUTORIZA POR LA CEDM:  
  
 ING. CECILIO MARTINEZ SAENZ



# COMISION ESTATAL DE LOS DERECHOS HUMANOS

## CROQUIS

COMISION ESTATAL DE LOS  
DERECHOS HUMANOS  
CHIHUAHUA

OBRA: RECONSTRUCCIÓN Y REMODELACIÓN DE LAS OFICINAS DE LA COMISIÓN  
ESTATAL DE DERECHOS HUMANOS EN CHIHUAHUA CHIHUAHUA

NO. DE ESTIMACION 2

PERIODO: 12 DE ENERO AL 30 DE ENERO DEL 2021

FECHA: 1 DE FEBRERO DEL 2021

LOCALIDAD: CHIHUAHUA

MUNICIPIO: CHIHUAHUA

1.1.10.6 SUMINISTRO E INSTALACION RED DE AGUA Y DRENAJE SEGUN SE MUESTRA EN PLANO, A BASE DE TUBERIA DE PVC Y TUBOPLUS RESPECTIVAMENTE, INC. EXCAVACIONES, DEMOLICIONES EN PISO V/O MURO, CONSIDERAR TAPONES ZURN.

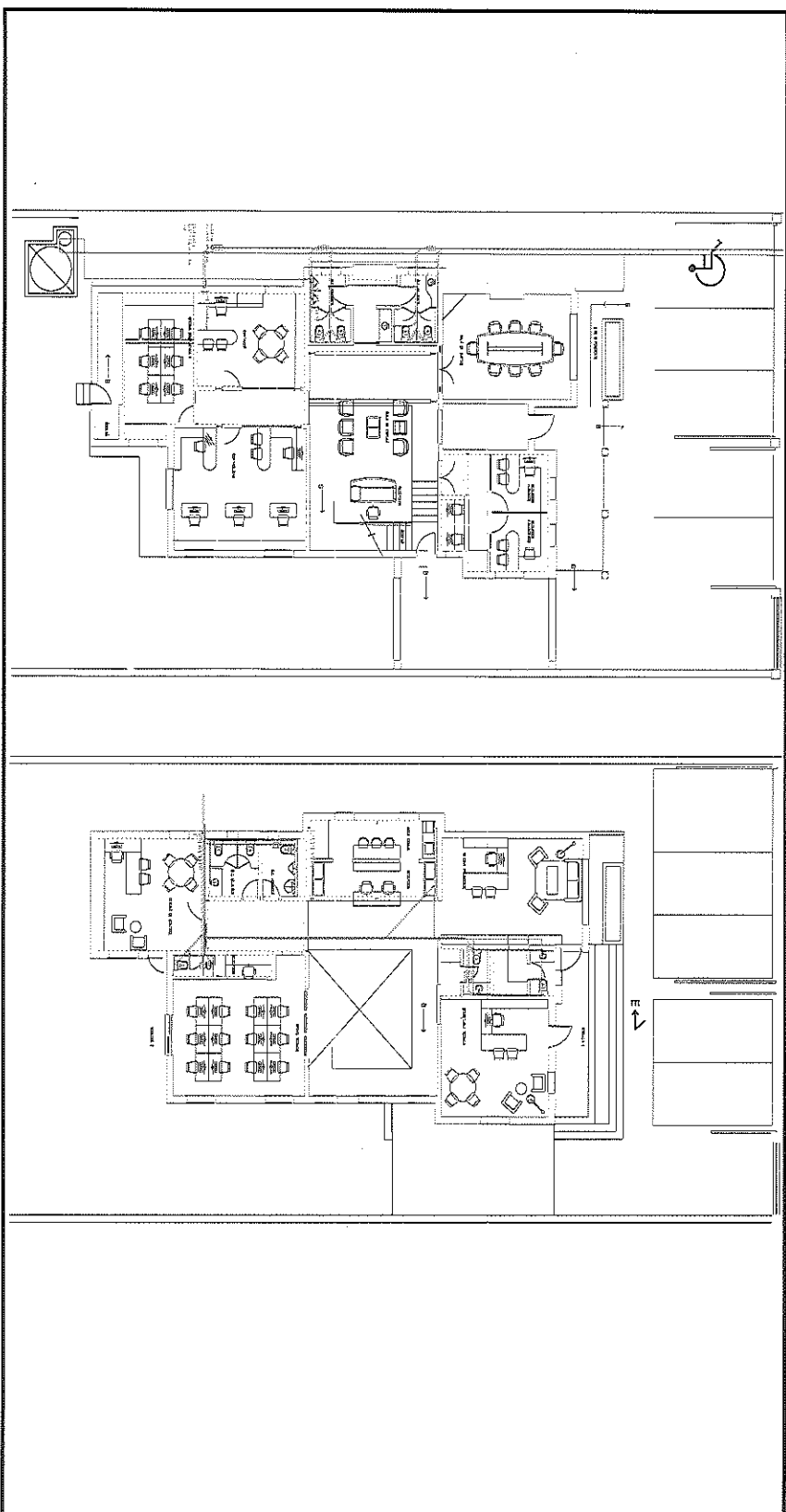

POR EL CONTRANTISTA

ING. ALFREDO GONZALEZ IBARRA

AUTORIZO POR MI C.E.D.H.:

ING. CECILIO MARTINEZ SAENZ





# COMISION ESTATAL DE LOS DERECHOS HUMANOS

COMISION ESTATAL DE LOS  
DERECHOS HUMANOS  
CHIHUAHUA

## REPORTE FOTOGRAFICO

1.1.10.6 SUMINISTRO E INSTALACION RED DE AGUA Y DRENAJE SEGUN SE MUESTRA EN PLANO, A BASE DE TUBERIA DE PVC Y TUBOPLUS RESPECTIVAMENTE, INC. EXCAVACIONES, DEMOLICIONES EN PISO Y/O MURO, CONSIDERAR TAPONES ZURN.

OBRA: RECONSTRUCCIÓN Y REMODELACIÓN DE LAS OFICINAS DE LA COMISIÓN

ESTATAL DE DERECHOS HUMANOS EN CHIHUAHUA CHIHUAHUA

LOCALIDAD: CHIHUAHUA

MUNICIPIO: CHIHUAHUA

NO. DE ESTIMACION 2

PERIODO: 12 DE ENERO AL 30 DE ENERO DEL 2021

FECHA: 1 DE FEBRERO DEL 2021

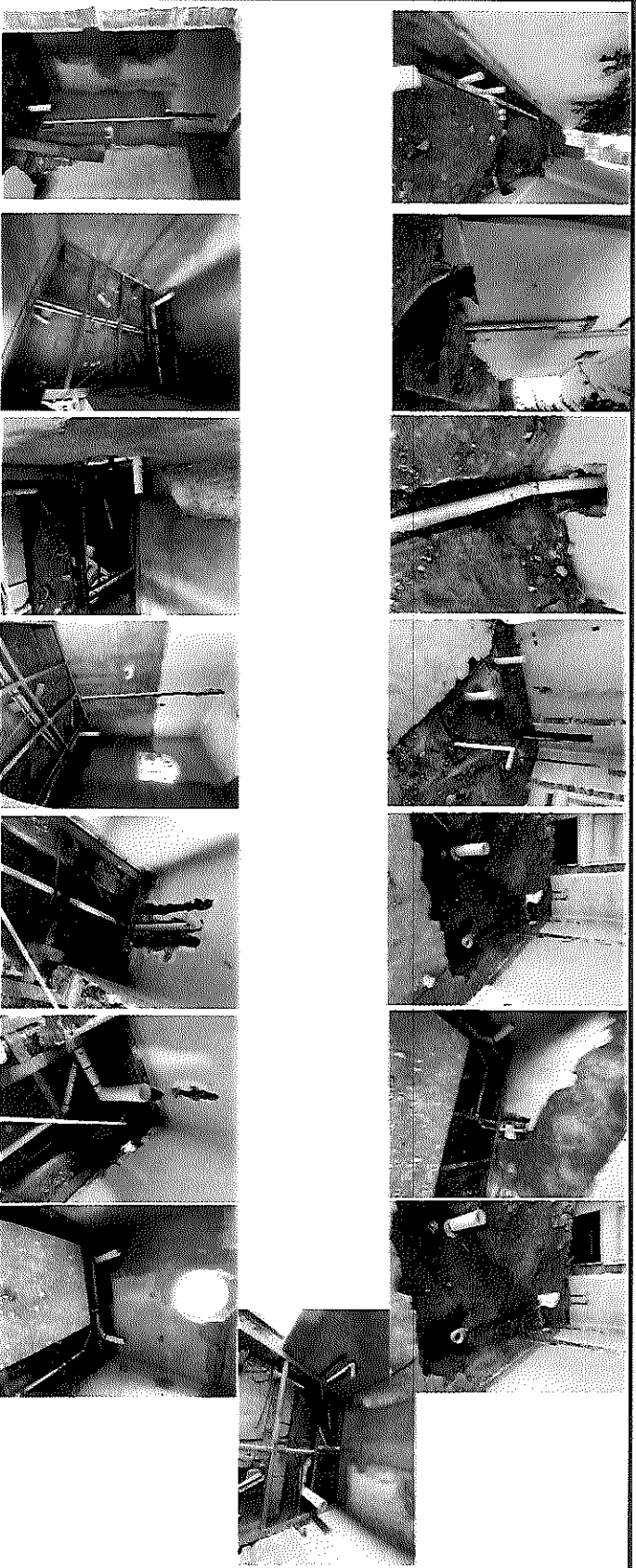

POR EL CONTRATISTA

ING. ALFREDO GONZÁLEZ IBARRA

AUTORIZO POR LA C.E.D.H.

ING. CECILIO MARTÍNEZ SAENZ



# COMISION ESTATAL DE LOS DERECHOS HUMANOS

COMISION ESTATAL DE LOS  
DERECHOS HUMANOS  
CHIHUAHUA

## GENERADOR VOLUMEN DE OBRA PARA ESTIMACION

OBRA: RECONSTRUCCION Y REMODELACION DE LAS OFICINAS DE LA COMISION

NO. DE ESTIMACION 2

ESTATAL DE DERECHOS HUMANOS EN CHIHUAHUA CHIHUAHUA

PERIODO: 12 DE ENERO AL 30 DE ENERO DEL 2021

LOCALIDAD: CHIHUAHUA

FECHA: 1 DE FEBRERO DEL 2021

MUNICIPIO: CHIHUAHUA

CLAVE	CONCEPTO	UNIDAD	LOCALIZACION			NO. DE PIEZAS	DIMENSIONES			VOLUMEN
			EJE	AREA			CARGA	ANCHO	ESPESOR	
1.2.1.1	DESMONTAR BARANDAL METALICO DE FACHADA, INC. MOVIMIENTO A LUGAR DESIGNADO.	PZA				1.00				1.00
POR EL CONTRATISTA										
			T O T A L							1.00

POR EL CONTRATISTA

AUTORIZO POR LA C.E.P.H.

ING. ALFREDO GONZALEZ IBARRA

ING. CECILIO MARTINEZ SAENZ



# COMISION ESTATAL DE LOS DERECHOS HUMANOS

## CROQUIS

COMISION ESTATAL DE LOS  
DERECHOS HUMANOS  
C H I H U A H U A

OBRA: RECONSTRUCCIÓN Y REMODELACIÓN DE LAS OFICINAS DE LA COMISIÓN  
ESTATAL DE DERECHOS HUMANOS EN CHIHUAHUA CHIHUAHUA

NO. DE ESTIMACION 2

LOCALIDAD: CHIHUAHUA

PERIODO: 12 DE ENERO AL 30 DE ENERO DEL 2021

MUNICIPIO: CHIHUAHUA

FECHA: 1 DE FEBRERO DEL 2021

1.2.1.1 DESMONTAR BARANDAL METALICO DE FACHADA, INC. MOVIMIENTO A LUGAR DESIGNADO.

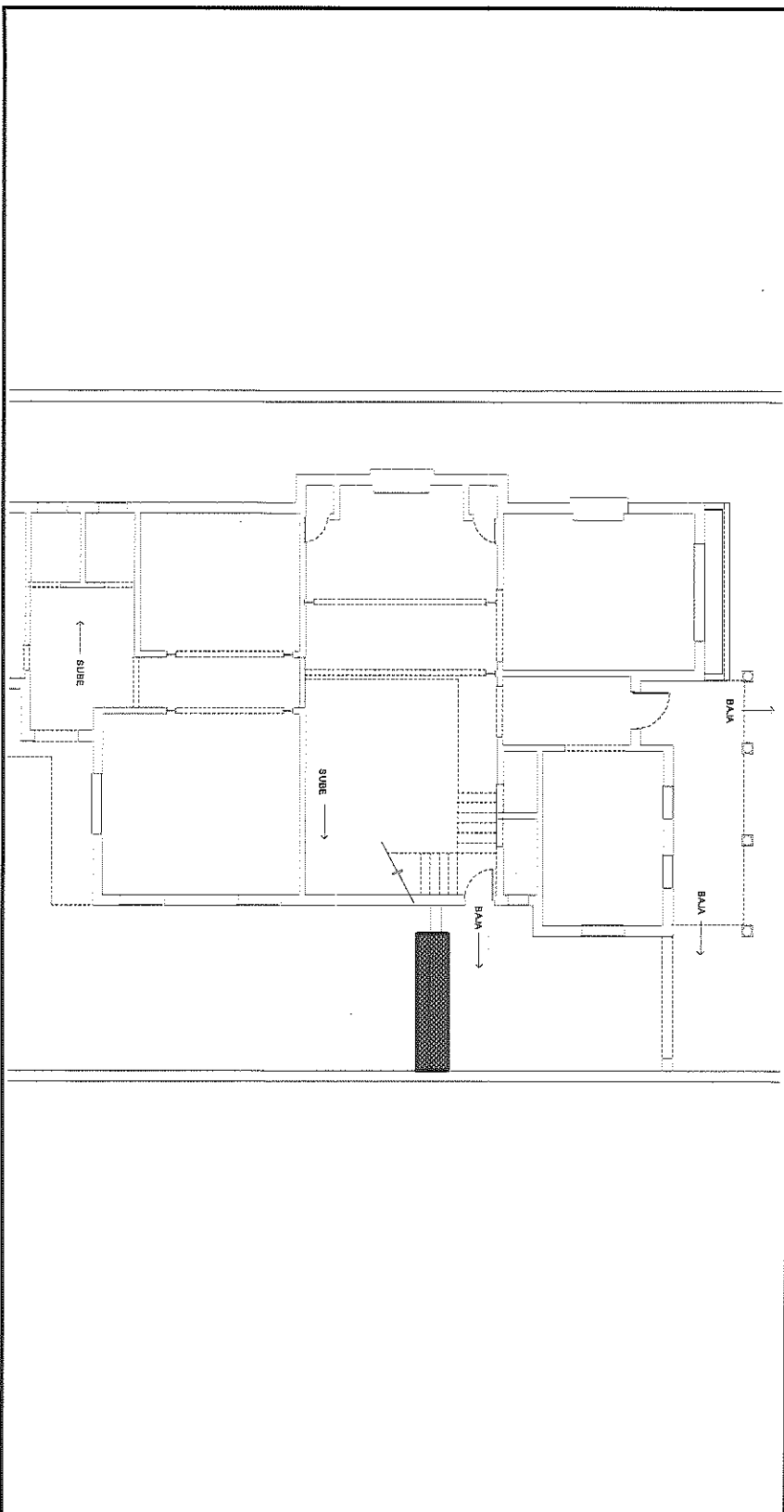

POR EL CONTRATISTA

ING. ALFREDO GONZALEZ IBARRA

AUTORIZO POR UN C.E.D.H.:

ING. CECILIO MARTINEZ SAENZ



# COMISION ESTATAL DE LOS DERECHOS HUMANOS

COMISION ESTATAL DE LOS  
DERECHOS HUMANOS  
CHIHUAHUA

## REPORTE FOTOGRAFICO

1.2.1.1 DESMONTAR BARANDAL METALICO DE FACHADA, INC. MOVIMIENTO A LUGAR DESIGNADO.

OBRA: RECONSTRUCCIÓN Y REMODELACIÓN DE LAS OFICINAS DE LA COMISIÓN

NO. DE ESTIMACION 2

ESTATAL DE DERECHOS HUMANOS EN CHIHUAHUA CHIHUAHUA

PERIODO: 12 DE ENERO AL 30 DE ENERO DEL 2021

LOCALIDAD: CHIHUAHUA

FECHA: 1 DE FEBRERO DEL 2021

MUNICIPIO: CHIHUAHUA

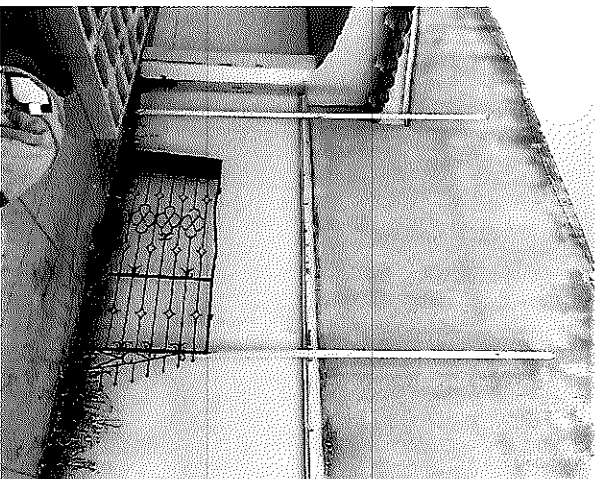
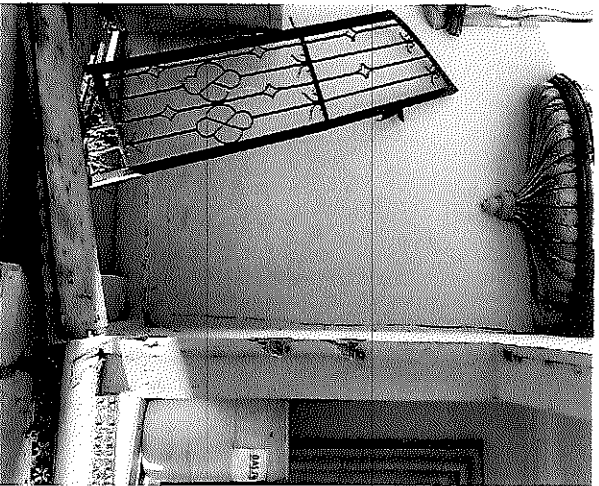

POR EL CONTRATISTA

AUTORIZO POR LA C.E.D.H.

  
ING. ALFREDO GONZÁLEZ IBARRA

  
ING. CECILIO MARTÍNEZ SAENZ



# COMISION ESTATAL DE LOS DERECHOS HUMANOS

GOBIERNO ESTATAL DE LOS  
CHIHUAHUA

## GENERADOR VOLUMEN DE OBRA PARA ESTIMACIÓN

OBRA: RECONSTRUCCIÓN Y REMODELACIÓN DE LAS OFICINAS DE LA COMISIÓN

NO. DE ESTIMACION 2

LOCALIDAD: CHIHUAHUA

PERIODO: 12 DE ENERO AL 30 DE ENERO DEL 2021

MUNICIPIO: CHIHUAHUA

FECHA: 1 DE FEBRERO DEL 2021

CLAVE	CONCEPTO	UNIDAD	LOCALIZACIÓN		NO. DE PIEZAS	CARGA	DIMENSIONES		VOLUMEN
			EJE	AREA			ANCHO	ESPESOR	
1.2.1.3	DESMONTAR REJA DE ACCESO INTERIOR Y PASAMANOS	PZA			1.00				1.00
<b>T O T A L</b>									1.00

POR EL CONTRATISTA

ING. ALFONSO GONZALEZ IBARRA

AUTORIZADO POR LA C.E.D.H.

ING. CECILIO MARTINEZ SAENZ



# COMISION ESTATAL DE LOS DERECHOS HUMANOS

## CROQUIS

OBRA: RECONSTRUCCIÓN Y REMODELACIÓN DE LAS OFICINAS DE LA COMISIÓN

NO. DE ESTIMACION 2

ESTATAL DE DERECHOS HUMANOS EN CHIHUAHUA CHIHUAHUA

PERIODO: 12 DE ENERO AL 30 DE ENERO DEL 2021

FECHA: 1 DE FEBRERO DEL 2021

LOCALIDAD: CHIHUAHUA

MUNICIPIO: CHIHUAHUA

1.2.1.3 DESMONTAR REJA DE ACCESO INTERIOR Y PASAMANOS

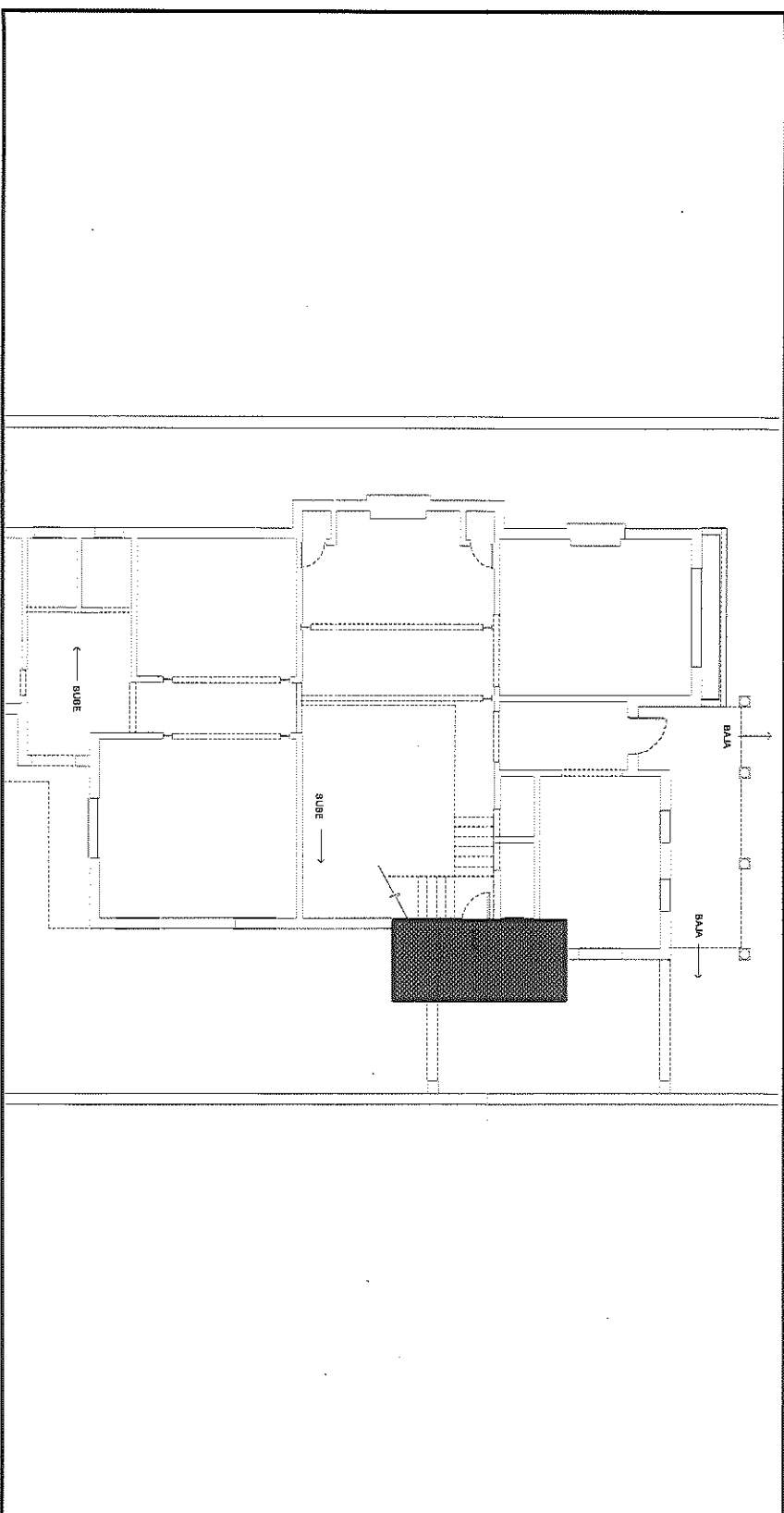

POR EL CONTRATISTA

ING. ARMANDO GONZALEZ IBARRA

AUTORIZO POR LA D.E.D.H.H.

ING. CECILIO MARTINEZ SAENZ



# COMISION ESTATAL DE LOS DERECHOS HUMANOS

COMISION ESTATAL DE LOS  
DERECHOS HUMANOS  
C H I H U A H U A

## REPORTE FOTOGRAFICO

1.2.1.3 DESMONTAR REJA DE ACCESO INTERIOR Y PASAMANOS

OBRA: RECONSTRUCCIÓN Y REMODELACIÓN DE LAS OFICINAS DE LA COMISIÓN  
ESTATAL DE DERECHOS HUMANOS EN CHIHUAHUA CHIHUAHUA

NO. DE ESTIMACION 2

PERIODO: 12 DE ENERO AL 30 DE ENERO DEL 2021

FECHA: 1 DE FEBRERO DEL 2021

LOCALIDAD: CHIHUAHUA

MUNICIPIO: CHIHUAHUA

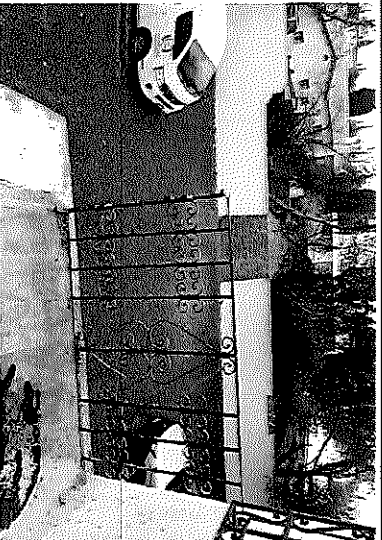
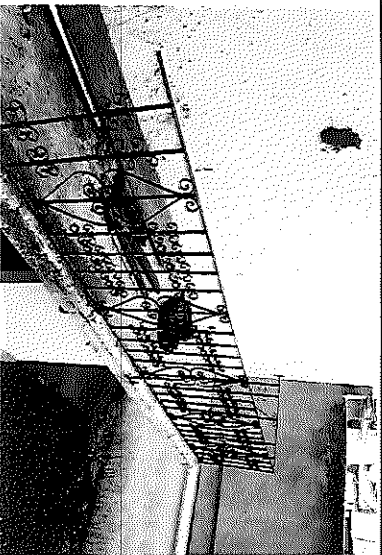

POR EL CONTRATISTA

ING. ALFREDO GONZÁLEZ IBARRA

AUTORIZO POR LA C.E.D.H.

ING. CECILIO MARTÍNEZ SAENZ



# COMISION ESTATAL DE LOS DERECHOS HUMANOS

## GENERADOR VOLUMEN DE OBRA PARA ESTIMACIÓN

**OBRA:** RECONSTRUCCIÓN Y REMODELACIÓN DE LAS OFICINAS DE LA COMISIÓN ESTATAL DE DERECHOS HUMANOS EN CHIHUAHUA CHIHUAHUA  
**LOCALIDAD:** CHIHUAHUA  
**MUNICIPIO:** CHIHUAHUA

**NO. DE ESTIMACION:** 2  
**PERIODO:** 12 DE ENERO AL 30 DE ENERO DEL 2021  
**FECHA:** 1 DE FEBRERO DEL 2021

CLAVE	CONCEPTO	UNIDAD	LOCALIZACIÓN		NO. DE PIEZAS	DIMENSIONES			VOLUMEN
			EJE	AREA		LARGO	ANCHO	ESPESOR	
1.2.1.5	DEMOLICION DE JARDINERA DE MAMPOSTERIA	PZA			1.00				1.00
			<b>T O T A L</b>						1.00

POR EL CONTRATISTA  

 ING. ALFREDO GONZALEZ IBARRA

AUTORIZO POR LA C.E.D.H.  

 ING. CECILIO MARTINEZ SAENZ





# COMISION ESTATAL DE LOS DERECHOS HUMANOS

## CROQUIS

COMISION ESTATAL DE LOS  
DERECHOS HUMANOS  
CHIHUAHUA

OBRA: RECONSTRUCCIÓN Y REMODELACIÓN DE LAS OFICINAS DE LA COMISIÓN  
ESTATAL DE DERECHOS HUMANOS EN CHIHUAHUA CHIHUAHUA

NO. DE ESTIMACION 2

PERIODO: 12 DE ENERO AL 30 DE ENERO DEL 2021  
FECHA: 1 DE FEBRERO DEL 2021

LOCALIDAD: CHIHUAHUA  
MUNICIPIO: CHIHUAHUA

1.2.1.5 DEMOLICION DE JARDINERA DE MAMPONESTERIA

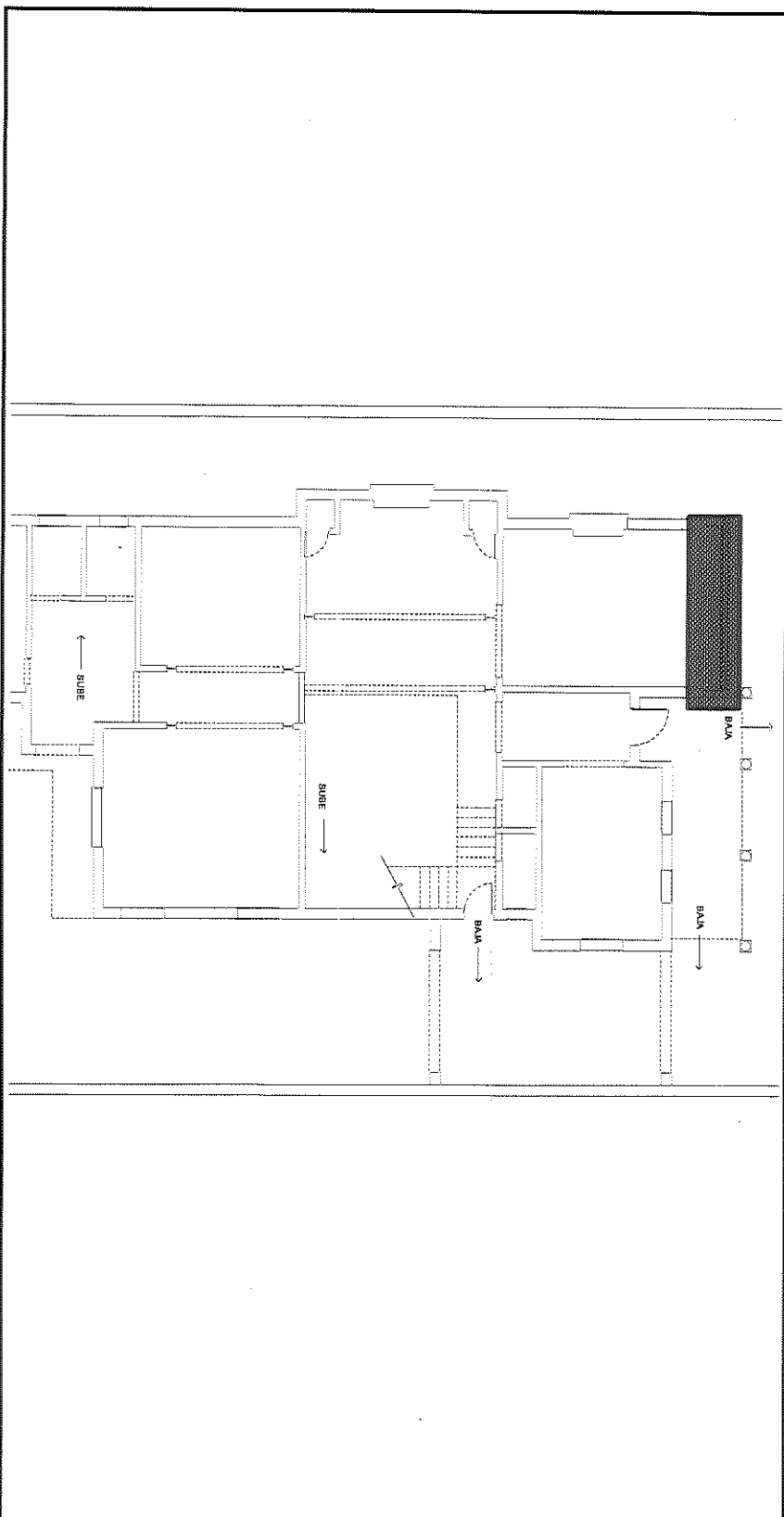

POR EL CONTRATISTA

ING. ALFREDO GONZALEZ IBARRA

AUTORIZO POR LA C. E. D. H.:

ING. CECILIO MARTINEZ SAENZ



# COMISION ESTATAL DE LOS DERECHOS HUMANOS

COMISION ESTATAL DE LOS  
DERECHOS HUMANOS  
CHIHUAHUA

## REPORTE FOTOGRAFICO

1.2.1.5 DEMOLICION DE JARDINERA DE MAMPOSTERIA

OBRA: RECONSTRUCCION Y REMODELACION DE LAS OFICINAS DE LA COMISION

ESTATAL DE DERECHOS HUMANOS EN CHIHUAHUA CHIHUAHUA

LOCALIDAD: CHIHUAHUA

MUNICIPIO: CHIHUAHUA

NO. DE ESTIMACION 2

PERIODO: 12 DE ENERO AL 30 DE ENERO DEL 2021

FECHA: 1 DE FEBRERO DEL 2021



POR EL CONTRATISTA

ING. ALFREDO GONZALEZ IBARRA

AUTORIZO POR LA C.E.D.H.

ING. CECILIO MARTINEZ SAENZ

10

10



# COMISION ESTATAL DE LOS DERECHOS HUMANOS

COMISION ESTATAL DE LOS  
DERECHOS HUMANOS  
CHIHUAHUA

## GENERADOR VOLUMEN DE OBRA PARA ESTIMACION

**OBRA:** RECONSTRUCCIÓN Y REMODELACIÓN DE LAS ORIGINAS DE LA COMISIÓN  
**ESTATAL DE DERECHOS HUMANOS EN CHIHUAHUA CHIHUAHUA**  
**LOCALIDAD:** CHIHUAHUA  
**MUNICIPIO:** CHIHUAHUA

**NO. DE ESTIMACION** 2  
**PERIODO:** 12 DE ENERO AL 30 DE ENERO DEL 2021  
**FECHA:** 1 DE FEBRERO DEL 2021

CLAVE	CONCEPTO	UNIDAD	LOCALIZACION			NO. DE PIEZAS	DIMENSIONES			VOLUMEN
			EJE	AREA			LARGO	ANCHO	ESPESOR	
1.2.1.7	RETIRO DE CAMA DE GRAVA	M2				321.55				321.55
<b>T O T A L</b>										
										321.55

POR EL CONTRATISTA  

 ING. ALFREDO GONZALEZ IBARRA

AUTORIZO POR LA C.E.D.H.  

 ING. CECILIO MARTINEZ SAENZ



# COMISION ESTATAL DE LOS DERECHOS HUMANOS

## CROQUIS

COMISION ESTATAL DE LOS  
DERECHOS HUMANOS  
CHIHUAHUA

OBRA: RECONSTRUCCIÓN Y REMODELACIÓN DE LAS OFICINAS DE LA COMISIÓN

NO. DE ESTIMACION 2

ESTATAL DE DERECHOS HUMANOS EN CHIHUAHUA CHIHUAHUA

PERIODO: 12 DE ENERO AL 30 DE ENERO DEL 2021

FECHA: 1 DE FEBRERO DEL 2021

LOCALIDAD: CHIHUAHUA

MUNICIPIO: CHIHUAHUA

1.2.1.7 RETIRO DE CAMA DE GRAVA

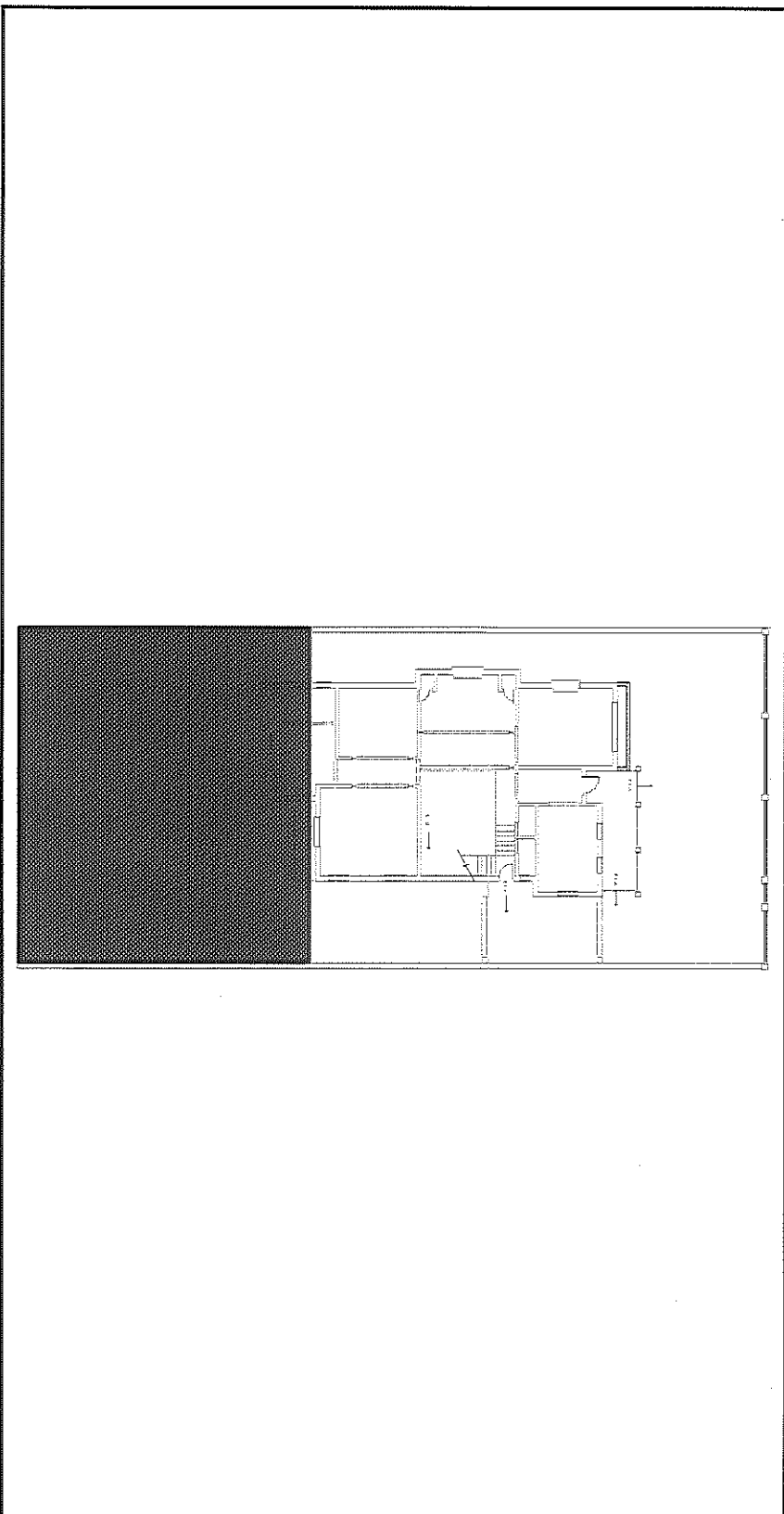

POR EL CONTRATISTA

ING. ALFREDO GONZALEZ IBARRA

AUTORIZO POR LA C. E. D. H.:

ING. CECILIO MARTINEZ SAENZ



# COMISION ESTATAL DE LOS DERECHOS HUMANOS

COMISION ESTATAL DE LOS  
DERECHOS HUMANOS  
C H I H U A H U A

## REPORTE FOTOGRAFICO

1.2.1.7 RETIRO DE CAMA DE GRAVA

OBRA: RECONSTRUCCIÓN Y REMODELACIÓN DE LAS OFICINAS DE LA COMISIÓN  
ESTATAL DE DERECHOS HUMANOS EN CHIHUAHUA CHIHUAHUA

NO. DE ESTIMACION 2

PERIODO: 12 DE ENERO AL 30 DE ENERO DEL 2021

FECHA: 1 DE FEBRERO DEL 2021

LOCALIDAD: CHIHUAHUA

MUNICIPIO: CHIHUAHUA

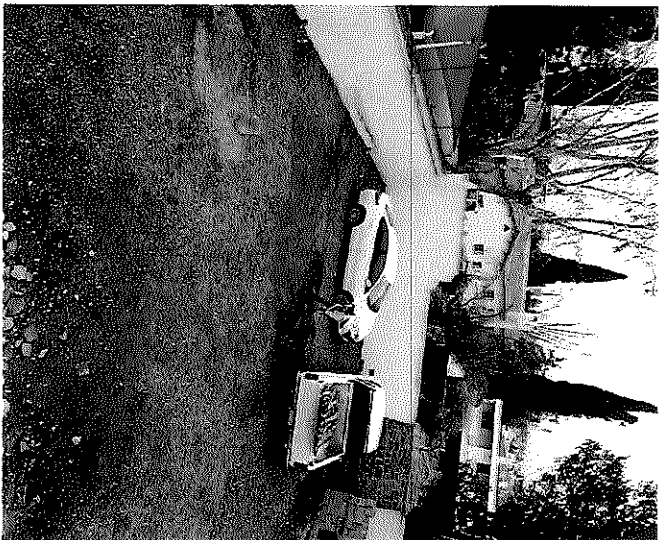

POR EL CONTRATISTA

AUTORIZO POR LA C.E.D.H.

  
ING. ALFREDO GONZALEZ IBARRA

  
ING. CECILIO MARTÍNEZ SAENZ



# COMISION ESTATAL DE LOS DERECHOS HUMANOS

COMISION ESTATAL DE LOS  
DERECHOS HUMANOS  
CHIHUAHUA

## GENERADOR VOLUMEN DE OBRA PARA ESTIMACION

OBRA: RECONSTRUCCION Y REMODELACION DE LAS OFICINAS DE LA COMISION

NO. DE ESTIMACION 2

ESTATAL DE DERECHOS HUMANOS EN CHIHUAHUA CHIHUAHUA

PERIODO: 12 DE ENERO AL 30 DE ENERO DEL 2021

LOCALIDAD: CHIHUAHUA

FECHA: 1 DE FEBRERO DEL 2021

MUNICIPIO: CHIHUAHUA

CLAVE	CONCEPTO	UNIDAD	LOCALIZACION		NO. DE PIEZAS	DIMENSIONES			VOLUMEN
			EJE	AREA		LARGO	ANCHO	ESPESOR	
1.2.2.1	REPARACION DE MURO A BASE DE LADRILLO RECOCIDO JUTNEADO CON MEZCLA CEMENTO-ARENA	M2	PLANTA ALTA						
			2	W.C. HOMBRES	0.75	0.60	0.45		
			2	W.C. MUJERES	0.80	0.70	0.56		
			EXTERIOR						
			Q	CHIMENEA	7.99	0.80		6.39	
					<b>T O T A L</b>				<b>7.40</b>

POR EL CONTRATISTA

ING. ALFREDO GONZALEZ IBARRA

AUTORIZO POR LA C.E.D.H.

ING. CECILIO MARTINEZ SAENZ



# COMISION ESTATAL DE LOS DERECHOS HUMANOS

COMISION ESTATAL DE LOS  
DERECHOS HUMANOS  
CHIHUAHUA

## CROQUIS

OBRA: RECONSTRUCCIÓN Y REMODELACIÓN DE LAS ORIGINAS DE LA COMISION

NO. DE ESTIMACION 2

ESTATAL DE DERECHOS HUMANOS EN CHIHUAHUA CHIHUAHUA

PERIODO: 12 DE ENERO AL 30 DE ENERO DEL 2021

FECHA: 1 DE FEBRERO DEL 2021

LOCALIDAD: CHIHUAHUA  
MUNICIPIO: CHIHUAHUA

1.2.2.1 REPARACION DE MURO A BASE DE LADRILLO RECOCIDO LUTNEADO CON MEZCLA CEMENTO-ARENA

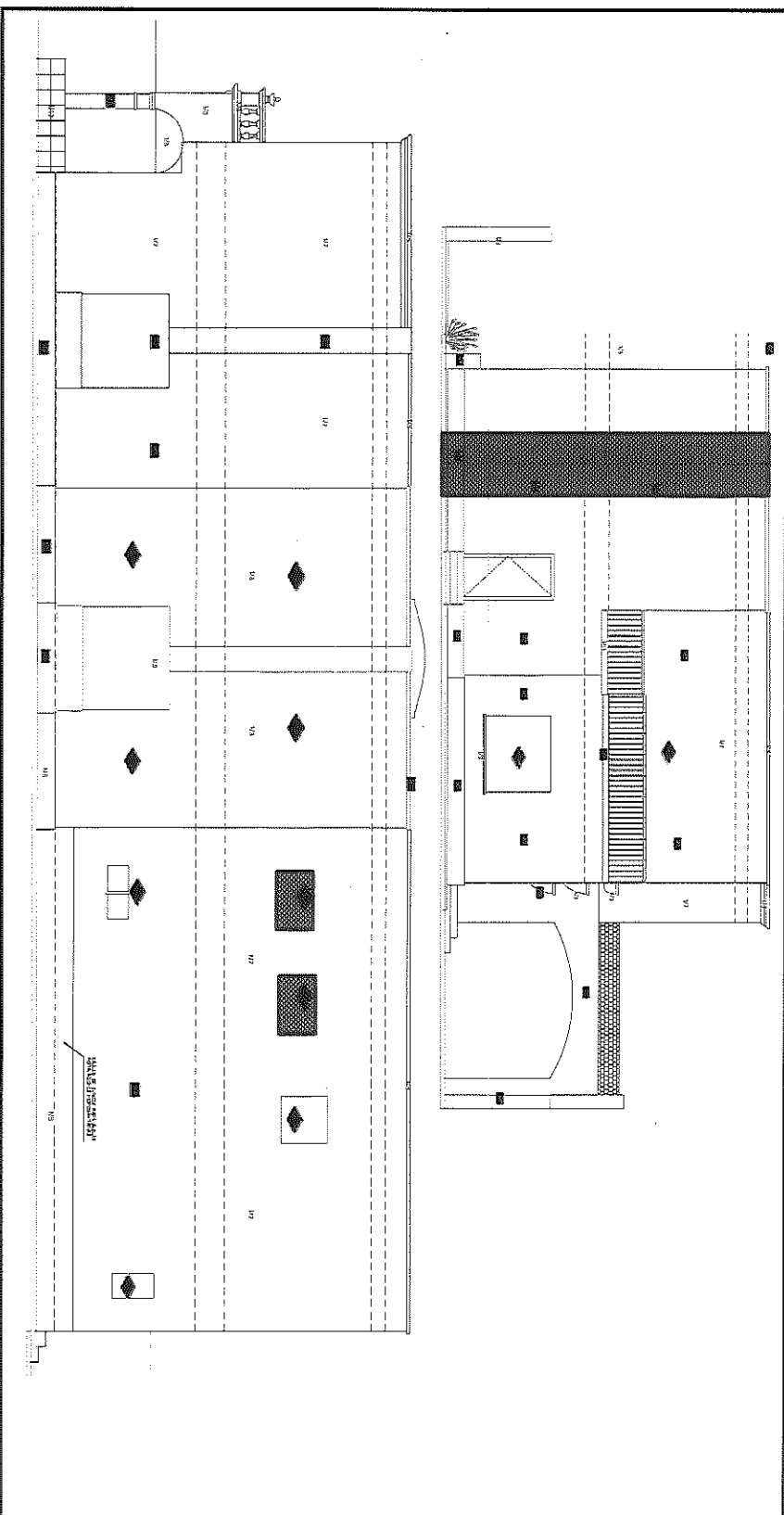

POR EL CONTRATISTA

ING. ALFREDO GONZALEZ IBARRA

AUTORIZO POR ACCED.H.:

ING. CECILIO MARTINEZ SAENZ



# COMISION ESTATAL DE LOS DERECHOS HUMANOS

## REPORTE FOTOGRAFICO

COMISION ESTATAL DE LOS  
DERECHOS HUMANOS  
CHIHUAHUA

1.2.2.1 REPARACION DE MURO A BASE DE LADRILLO RECOCIDO JUTNEADO CON MEZCLA CEMENTO-ARENA

OBRA: RECONSTRUCCIÓN Y REMODELACIÓN DE LAS OFICINAS DE LA COMISIÓN  
ESTATAL DE DERECHOS HUMANOS EN CHIHUAHUA CHIHUAHUA

NO. DE ESTIMACION 2

PERIODO: 12 DE ENERO AL 30 DE ENERO DEL 2021

FECHA: 1 DE FEBRERO DEL 2021

LOCALIDAD: CHIHUAHUA

MUNICIPIO: CHIHUAHUA

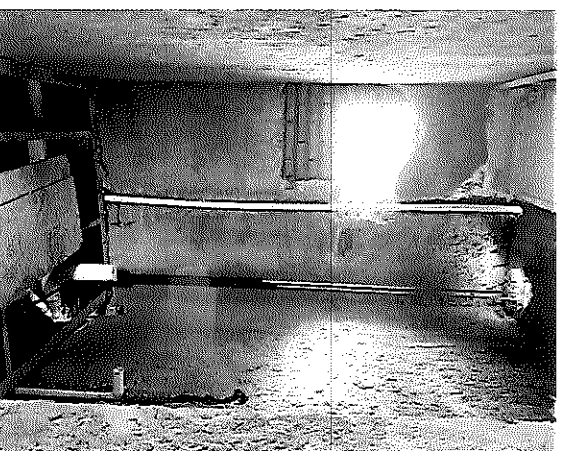

POR EL CONTRATISTA

ING. ALFREDO GONZALEZ IBARRA

AUTORIZO POR LA C.E.D.H.

ING. CECILIO MARTÍNEZ SAENZ





## COMISION ESTATAL DE LOS DERECHOS HUMANOS

COMISION ESTATAL DE  
DERECHOS HUMANOS  
CHIHUAHUA

### GENERADOR VOLUMEN DE OBRA PARA ESTIMACIÓN

OBRA: RECONSTRUCCIÓN Y REMODELACIÓN DE LAS OFICINAS DE LA COMISIÓN  
 ESTATAL DE DERECHOS HUMANOS EN CHIHUAHUA CHIHUAHUA  
 LOCALIDAD: CHIHUAHUA  
 MUNICIPIO: CHIHUAHUA

NO. DE ESTIMACION 2  
 PERIODO: 12 DE ENERO AL 30 DE ENERO DEL 2021  
 FECHA: 1 DE FEBRERO DEL 2021

CLAVE	CONCEPTO	UNIDAD	LOCALIZACIÓN		NO. DE PIEZAS	CARGA	DIMENSIONES		VOLUMEN
			EJE	AREA			METROS	ESPESOR	
1.2.4.1	LIMPIEZA GRUESA DURANTE EL PROCESO DE LA OBRA.	M2			9.00	7.00			63.00
<b>T O T A L</b>									63.00

POR EL CONTRATISTA

ING. ALFREDO GONZÁLEZ IBARRA

AUTORIZO POR LA C.E.D.H.

ING. CECILIO MARTÍNEZ SAENZ



# COMISION ESTATAL DE LOS DERECHOS HUMANOS

## CROQUIS

COMISION ESTATAL DE LOS  
DERECHOS HUMANOS  
CHIHUAHUA

OBRA: RECONSTRUCCIÓN Y REMODELACIÓN DE LAS OFICINAS DE LA COMISIÓN  
ESTATAL DE DERECHOS HUMANOS EN CHIHUAHUA CHIHUAHUA

NO. DE ESTIMACION 2

PERIODO: 12 DE ENERO AL 30 DE ENERO DEL 2021  
FECHA: 1 DE FEBRERO DEL 2021

LOCALIDAD: CHIHUAHUA  
MUNICIPIO: CHIHUAHUA

1.2.4.1 LIMPIEZA GRUESA DURANTE EL PROCESO DE LA OBRA.

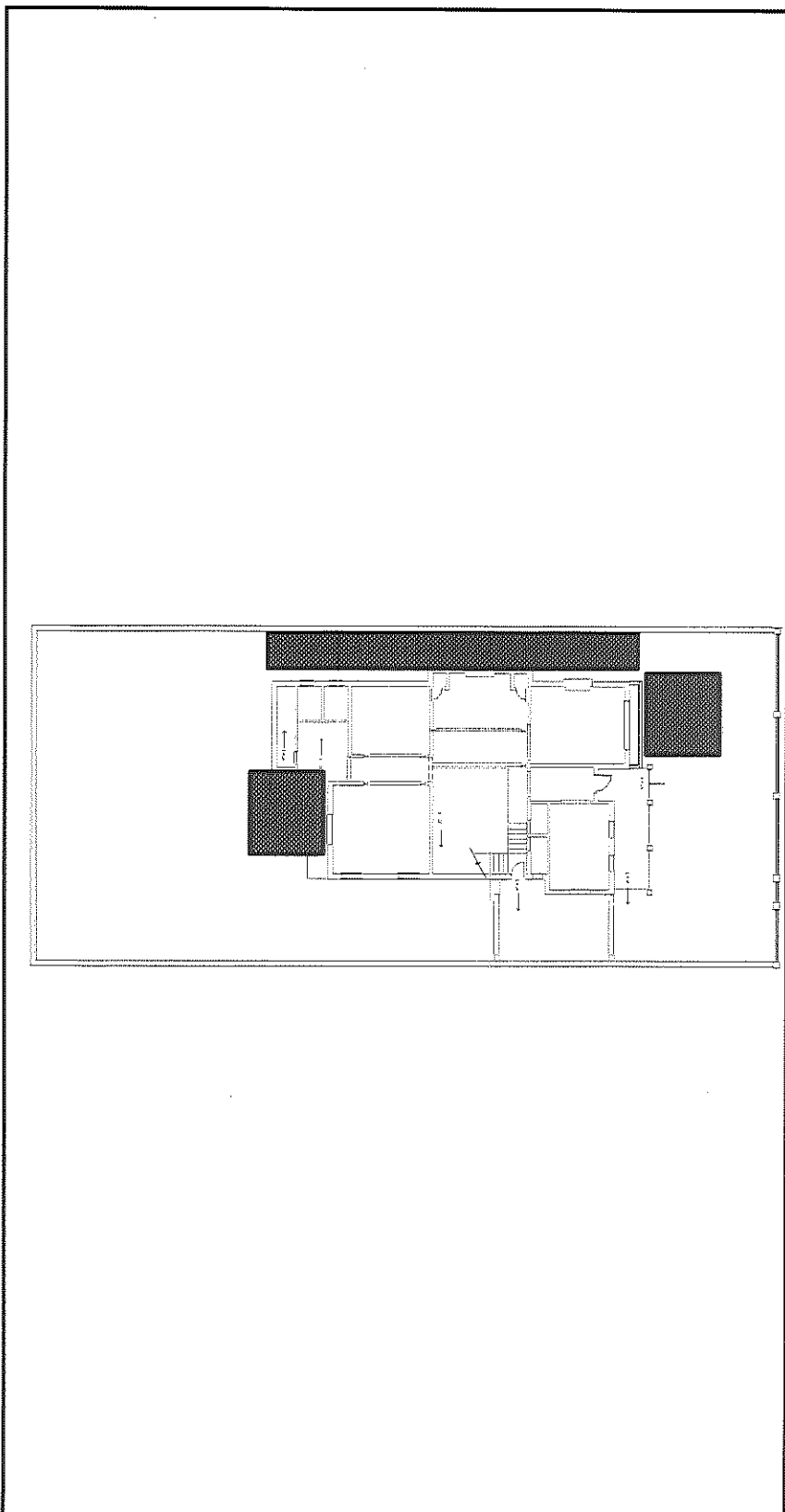

POR EL CONTRATISTA

ING. ALFREDO GONZALEZ IBARRA

AUTORIZO POR LA C.E.D.H.:

ING. CECILIO MARTINEZ SAENZ



# COMISION ESTATAL DE LOS DERECHOS HUMANOS

COMISION ESTATAL DE LOS  
DERECHOS HUMANOS  
CHIHUAHUA

## REPORTE FOTOGRAFICO

1.2.4.1 LIMPIEZA GRUESA DURANTE EL PROCESO DE LA OBRA.

OBRA: RECONSTRUCCIÓN Y REMODELACIÓN DE LAS OFICINAS DE LA COMISIÓN  
ESTATAL DE DERECHOS HUMANOS EN CHIHUAHUA CHIHUAHUA

LOCALIDAD: CHIHUAHUA

MUNICIPIO: CHIHUAHUA

NO. DE ESTIMACION 2

PERIODO: 12 DE ENERO AL 30 DE ENERO DEL 2021

FECHA: 1 DE FEBRERO DEL 2021

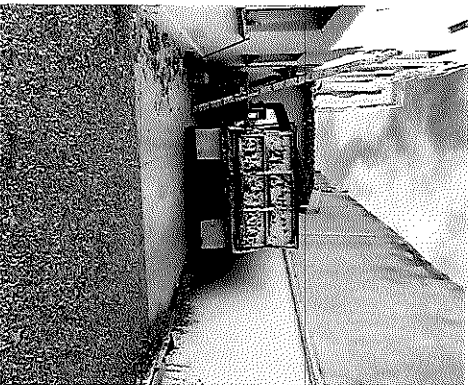
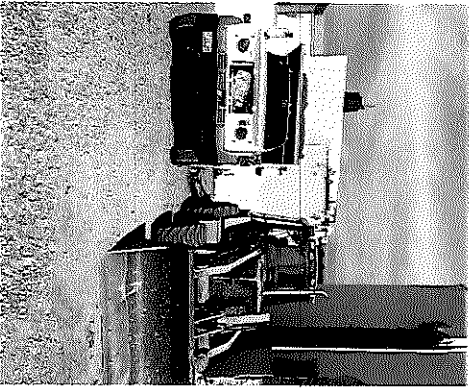

POR EL CONTRATISTA

ING. ALFREDO GONZALEZ IBARRA

AUTORIZO POR LA C.E.D.H.

ING. CECILIO MARTINEZ SAENZ



# COMISION ESTATAL DE LOS DERECHOS HUMANOS

## GENERADOR VOLUMEN DE OBRA PARA ESTIMACIÓN

**OBRA:** RECONSTRUCCIÓN Y REMODELACIÓN DE LAS OFICINAS DE LA COMISIÓN ESTATAL DE DERECHOS HUMANOS EN CHIHUAHUA CHIHUAHUA  
**LOCALIDAD:** CHIHUAHUA  
**MUNICIPIO:** CHIHUAHUA

**NO. DE ESTIMACION:** 2  
**PERIODO:** 12 DE ENERO AL 30 DE ENERO DEL 2021  
**FECHA:** 1 DE FEBRERO DEL 2021

CLAVE	CONCEPTO	UNIDAD	LOCALIZACIÓN			NO. DE PIEZAS	DIMENSIONES			VOLUMEN
			EJE	AREA			LARGA	ANCHO	ESPESOR	
EXX-002	DEMOLICION A MANO DE REGISTROS SANITARIOS DE CONCRETO Y BLOCK, INCLUYE: MANO DE OBRA, COLOCACION DE MATERIAL PRODUCTO DE LA DEMOLICION EN BANCO DE ESCOMBRO.	PZA				2.00				2.00
<b>T O T A L</b>										
2.00										

POR EL CONTRATISTA  

 ING. ALFREDO GONZALEZ IBARRA

AUTORIZO POR LA CEDM  

 ING. CECILIO MARTÍNEZ SAENZ



# COMISION ESTATAL DE LOS DERECHOS HUMANOS

## CROQUIS

COMISION ESTATAL DE LOS  
DERECHOS HUMANOS  
CHIHUAHUA

OBRA: RECONSTRUCCIÓN Y REMODELACIÓN DE LAS OFICINAS DE LA COMISIÓN  
ESTATAL DE DERECHOS HUMANOS EN CHIHUAHUA CHIHUAHUA

NO. DE ESTIMACIÓN 2

LOCALIDAD: CHIHUAHUA

PERIODO: 12 DE ENERO AL 30 DE ENERO DEL 2021

MUNICIPIO: CHIHUAHUA

FECHA: 1 DE FEBRERO DEL 2021

EXX-002 DEMOLICION A MANO DE REGISTROS SANITARIOS DE CONCRETO Y BLOCK, INCLUYE: MANO DE OBRA, COLOCACION DE MATERIAL PRODUCTO DE LA DEMOLICION EN BANCO DE ESCOMBRO.

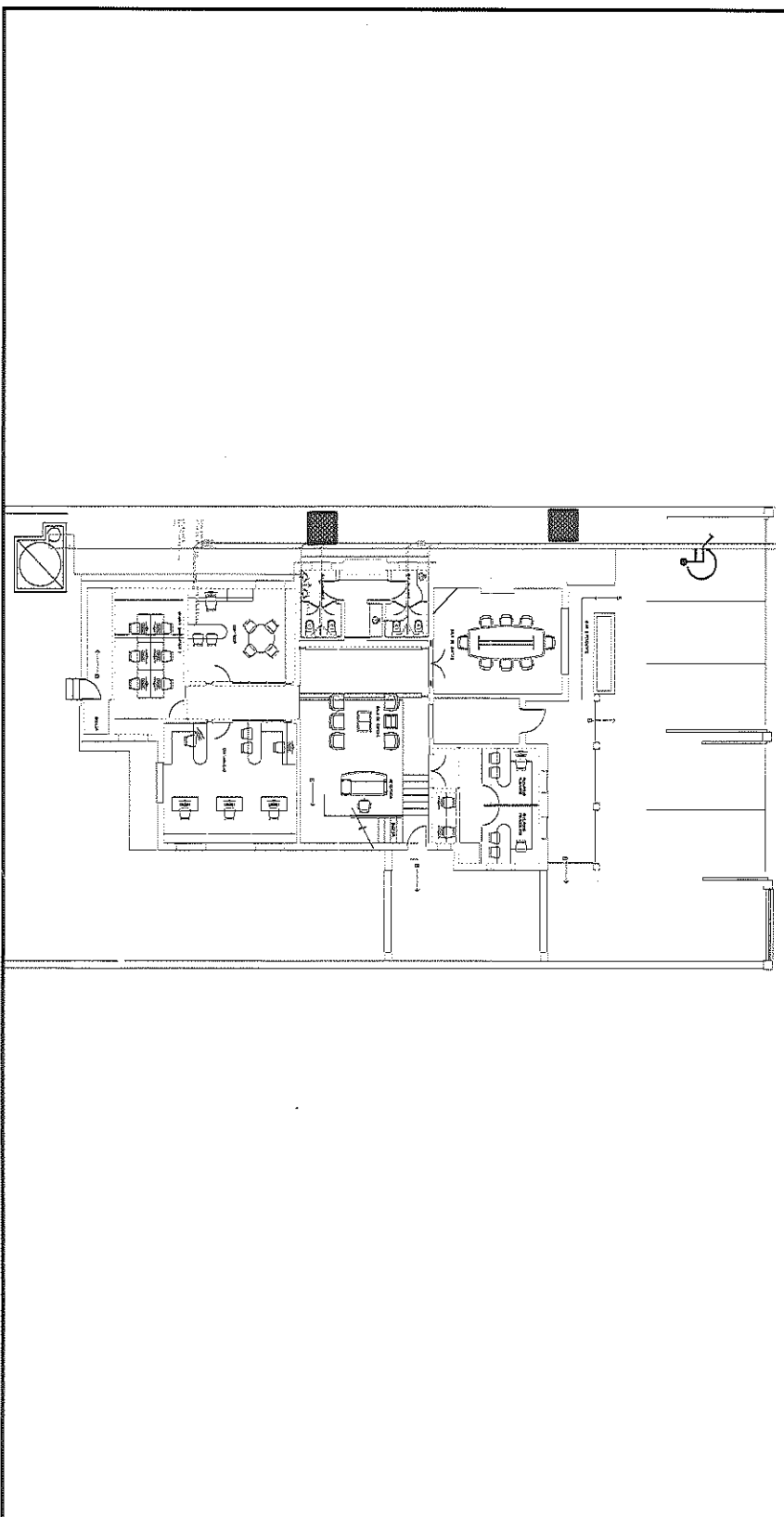

POR EL CONTRATISTA

  
ING. ALFREDO GONZALEZ IBARRA

AUTORIZA POR LA C. E. D. H.:

  
ING. CECILIO MARTINEZ SAENZ



# COMISION ESTATAL DE LOS DERECHOS HUMANOS

COMISION ESTATAL DE LOS  
DERECHOS HUMANOS  
CHIHUAHUA

## REPORTE FOTOGRAFICO

EXX-002 DEMOLICION A MANO DE REGISTROS SANITARIOS DE CONCRETO Y BLOCK, INCLUYE: MANO DE OBRA, COLOCACION DE MATERIAL PRODUCTO DE LA DEMOLICION EN BANCO DE ESCOMBRO.

OBRA: RECONSTRUCCION Y REMODELACION DE LAS OFICINAS DE LA COMISION

ESTATAL DE DERECHOS HUMANOS EN CHIHUAHUA CHIHUAHUA

NO. DE ESTIMACION 2

PERIODO: 12 DE ENERO AL 30 DE ENERO DEL 2021

FECHA: 1 DE FEBRERO DEL 2021

LOCALIDAD: CHIHUAHUA  
MUNICIPIO: CHIHUAHUA

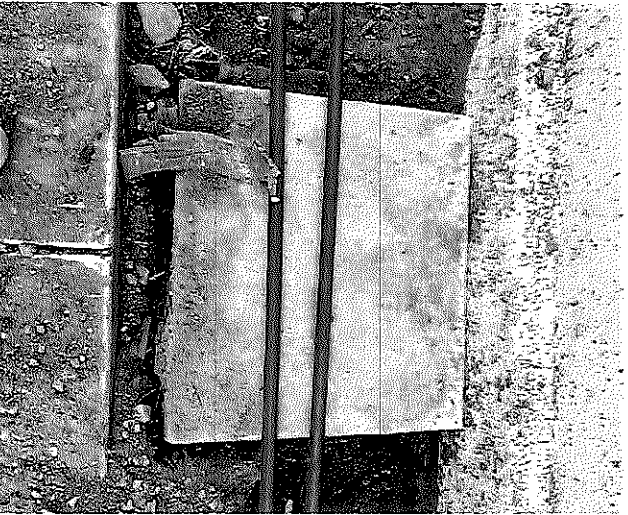

POR EL CONTRATISTA

ING. ALFREDO GONZALEZ IBARRA

AUTORIZO POR LA C.E.D.H.

ING. CECILIO MARTINEZ SAENZ



# COMISION ESTATAL DE LOS DERECHOS HUMANOS

## GENERADOR VOLUMEN DE OBRA PARA ESTIMACIÓN

**OBRA:** RECONSTRUCCIÓN Y REMODELACIÓN DE LAS ORIGINAS DE LA COMISIÓN ESTATAL DE DERECHOS HUMANOS EN CHIHUAHUA CHIHUAHUA  
**LOCALIDAD:** CHIHUAHUA  
**MUNICIPIO:** CHIHUAHUA

**NO. DE ESTIMACION** 2  
**PERIODO:** 12 DE ENERO AL 30 DE ENERO DEL 2021  
**FECHA:** 1 DE FEBRERO DEL 2021

CLAVE	CONCEPTO	UNIDAD	LOCALIZACIÓN			NO. DE PIEZAS	DIMENSIONES			VOLUMEN
			EJE	AREA			LARGA	ANCHO	ESPESOR	
EXX-003	RETIRO Y DESMANTELAMIENTO DE TUBERIA SANITARIA CON DIMENSIONES DE 200MM, 150MM Y 100MM, DENTRO DE INMUEBLE SE INCLUYE: MANO DE OBRA, CORTES Y TODO LO NECESARIO PARA SU CORRECTA EJECUCION.	PZA				1.00				1.00
POR EL CONTRATISTA						T O T A L			1.00	

ING. ALFREDO GONZALEZ IBARRA

ING. CECILIO MARTINEZ SAENZ

AUTORIZO POR LA C.E.D.M.



# COMISION ESTATAL DE LOS DERECHOS HUMANOS

## CROQUIS

COMISION ESTATAL DE LOS  
DERECHOS HUMANOS  
C H I H U A H U A

OBRA: RECONSTRUCCIÓN Y REMODELACIÓN DE LAS OFICINAS DE LA COMISIÓN  
ESTATAL DE DERECHOS HUMANOS EN CHIHUAHUA CHIHUAHUA

NO. DE ESTIMACION 2

PERIODO: 12 DE ENERO AL 30 DE ENERO DEL 2021

FECHA: 1 DE FEBRERO DEL 2021

LOCALIDAD: CHIHUAHUA  
MUNICIPIO: CHIHUAHUA

EXX-003 RETIRO Y DESMANTELAMIENTO DE TUBERIA SANITARIA CON DIMENSIONES DE 200MM, 150MM Y 100MM, DENTRO DE INMUEBLE SE INCLUYE: MANO DE OBRA, CORTES Y TODO LO NECESARIO PARA SU CORRECTA EJECUCION.

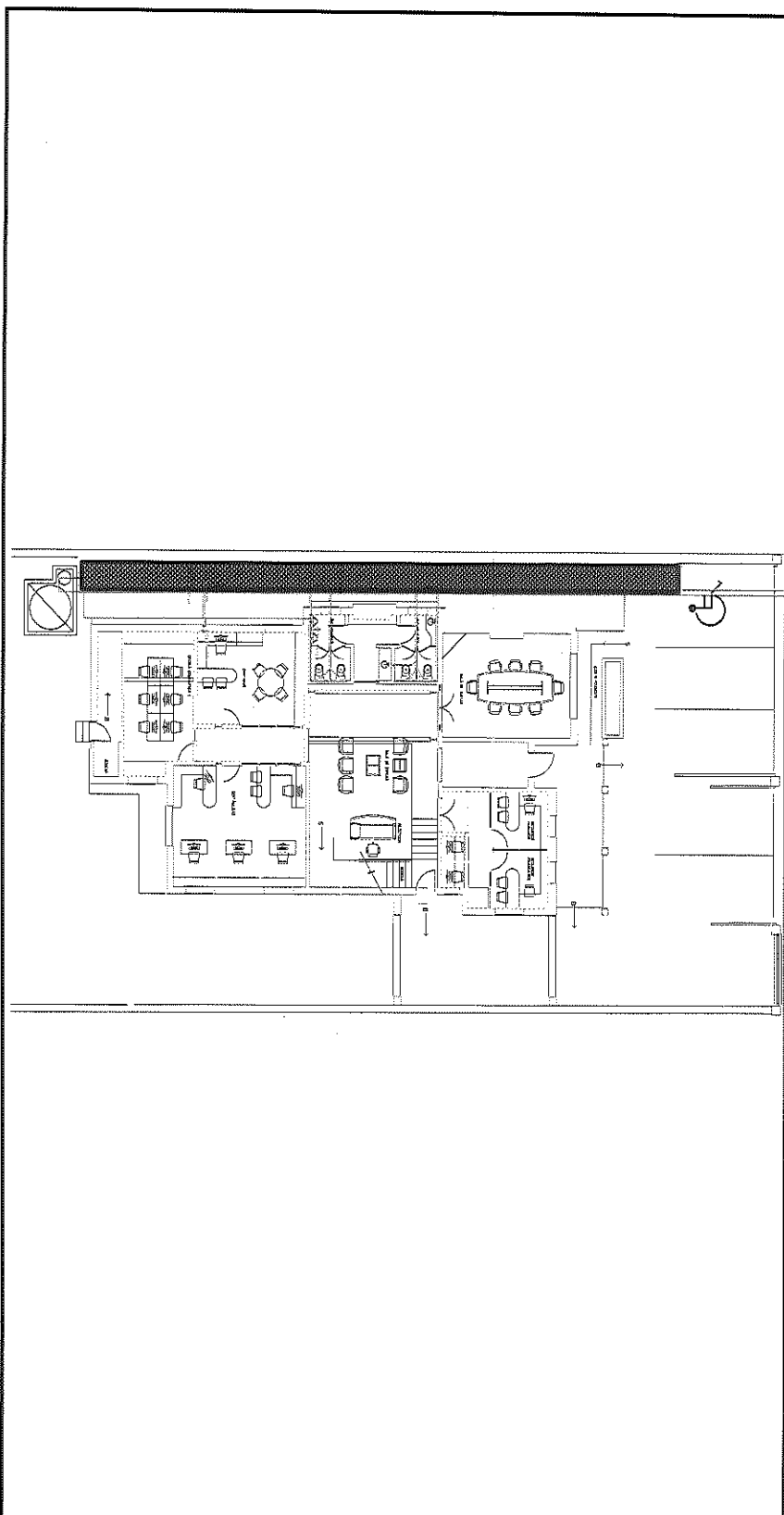

POR EL CONTRATISTA

ING. ALBERTO GONZALEZ IBARRA

AUTORIZO POR LA C.A.B.H.H.:

ING. CECILIO MARTINEZ SAENZ





COMISION ESTATAL DE LOS  
DERECHOS HUMANOS  
CHIHUAHUA

# COMISION ESTATAL DE LOS DERECHOS HUMANOS

## REPORTE FOTOGRAFICO

EXX-003 RETIRO Y DESMANTELAMIENTO DE TUBERIA SANITARIA CON DIMENSIONES DE 200MM, 150MM Y 100MM, DENTRO DE INMUEBLE SE INCLUYE: MANO DE OBRA, CORTES Y TODO LO NECESARIO PARA SU CORRECTA EJECUCION.

OBRA: RECONSTRUCCION Y REMODELACION DE LAS OFICINAS DE LA COMISION

ESTATAL DE DERECHOS HUMANOS EN CHIHUAHUA CHIHUAHUA

LOCALIDAD: CHIHUAHUA

MUNICIPIO: CHIHUAHUA

NO. DE ESTIMACION 2

PERIODO: 12 DE ENERO AL 30 DE ENERO DEL 2021

FECHA: 1 DE FEBRERO DEL 2021

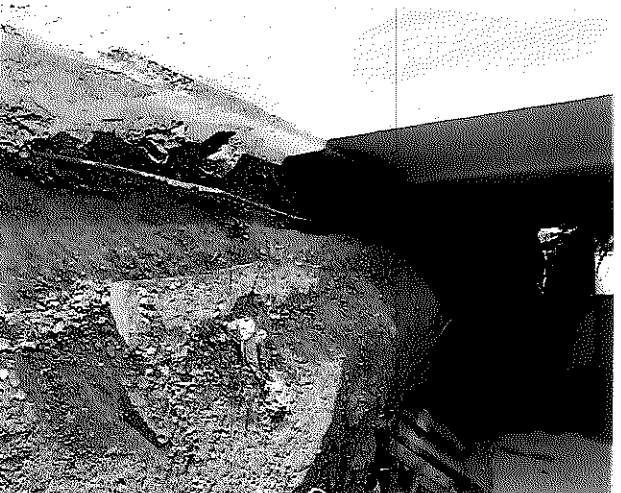

POR EL CONTRATISTA

ING. ALFREDO GONZALEZ IBARRA

AUTORIZO POR LA C.E.D.H.

ING. CECILIO MARTINEZ SAENZ



## COMISION ESTATAL DE LOS DERECHOS HUMANOS

### GENERADOR VOLUMEN DE OBRA PARA ESTIMACION

**OBRA:** RECONSTRUCCION Y REMODELACION DE LAS OFICINAS DE LA COMISION  
**LOCALIDAD:** CHIHLUAHUA  
**MUNICIPIO:** CHIHLUAHUA  
**NO. DE ESTIMACION:** 2  
**PERIODO:** 12 DE ENERO AL 30 DE ENERO DEL 2021  
**FECHA:** 1 DE FEBRERO DEL 2021

CLAVE	CONCEPTO	UNIDAD	LOCALIZACION			NO. DE PIEZAS	DIMENSIONES			VOLUMEN
			ELE	AREA			LARGA	ANCHO	ESPESOR	
EXX-004	RETIRO Y DESMANTELAMIENTO DE EQUIPOS DE CALEFACCION EXISTENTES EMPOTRADOS EN MUROS, SE INCLUYE: CORTE DE TUBERIAS DE FOFU CON PULDORA, RETIRO DE EQUIPO FUERA DEL INMUEBLE, MANO DE OBRA, HERRAMIENTA, ACARREOS Y TODO LO NECESARIO PARA SU CORRECTA EJECUCION.	PZA	PLANTA BAJA							
			13	BAJO ESC.		1.00				1.00
			1	W.C.		2.00				2.00
<b>T O T A L</b>										<b>3.00</b>

POR EL CONTRATISTA  

 ING. ALFREDO GONZALEZ IBARRA

AUTORIZO POR LA C.E.D.H.  

 ING. CECILIO MARTINEZ SAENZ



# COMISION ESTATAL DE LOS DERECHOS HUMANOS

COMISION ESTATAL DE LOS DERECHOS HUMANOS CHIHUAHUA

## CROQUIS

OBRA: RECONSTRUCCIÓN Y REMODELACIÓN DE LAS OFICINAS DE LA COMISIÓN ESTATAL DE DERECHOS HUMANOS EN CHIHUAHUA CHIHUAHUA

NO. DE ESTIMACION 2

LOCALIDAD: CHIHUAHUA

PERIODO: 12 DE ENERO AL 30 DE ENERO DEL 2021

MUNICIPIO: CHIHUAHUA

FECHA: 1 DE FEBRERO DEL 2021

EXX-004 RETIRO Y DESMANTELAMIENTO DE EQUIPOS DE CALEFACCION EXISTENTES EMPOTRADOS EN MUIROS, SE INCLUYE: CORTE DE TUBERIAS DE FORO CON PULIDORA, RETIRO DE EQUIPO FUERA DEL INMUEBLE, MANO DE OBRA, HERRAMIENTA, ACARREOS Y TODO LO NECESARIO PARA SU CORRECTA EJECUCION.

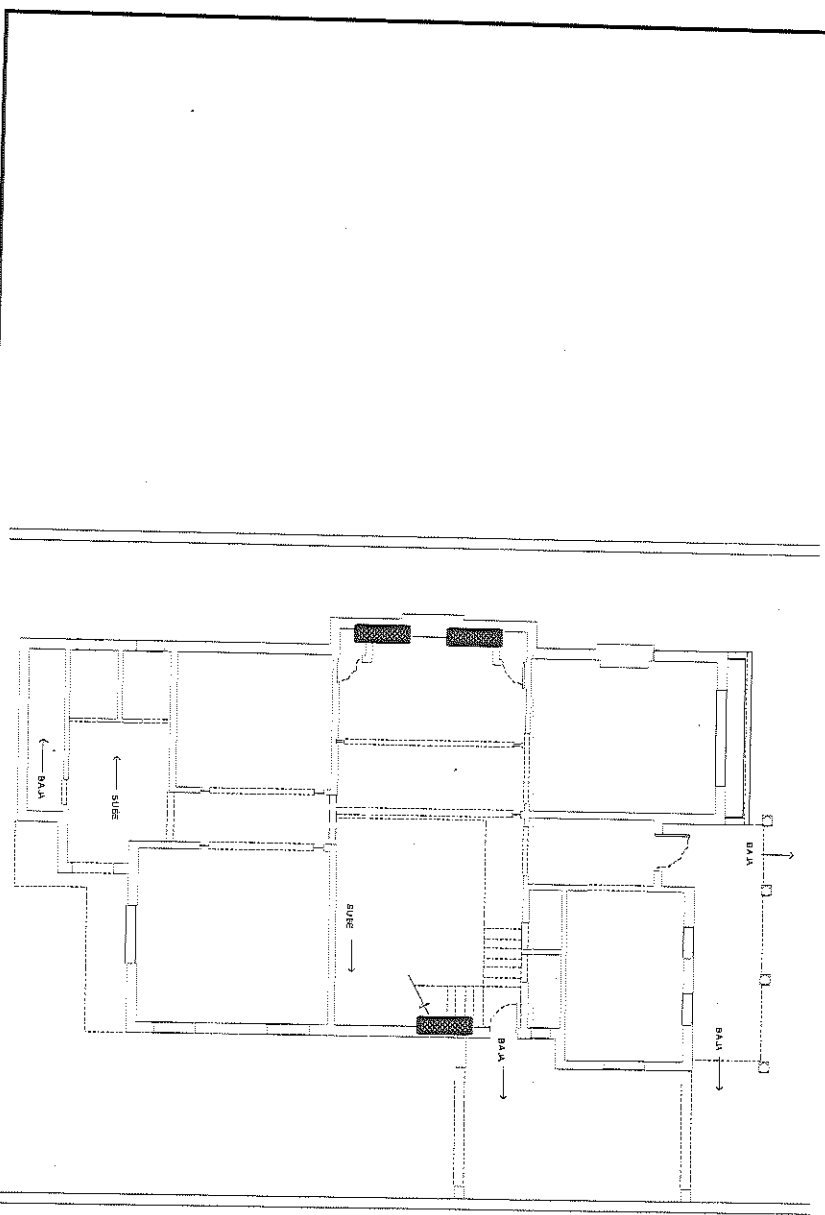

POR EL CONTRATISTA

ING. ALBERTO GONZALEZ IBARRA

AUTORIZO POR C.E.D.H.:

ING. CECILIO MARTINEZ SAENZ



COMISION ESTATAL DE LOS  
DERECHOS HUMANOS  
CHIHUAHUA

# COMISION ESTATAL DE LOS DERECHOS HUMANOS

## REPORTE FOTOGRAFICO

EXX-004 RETIRO Y DESMANTELAMIENTO DE EQUIPOS DE CALEFACCION EXISTENTES EMPOTRADOS EN MUROS, SE INCLUYE: CORTE DE TUBERIAS DE FOGO CON PULIDORA, RETIRO DE EQUIPO FUERA DEL INMUEBLE, MANO DE OBRA, HERRAMIENTA, ACARREOS Y TODO LO NECESARIO PARA SU CORRECTA EJECUCION.

OBRA: RECONSTRUCCIÓN Y REMODELACIÓN DE LAS OFICINAS DE LA COMISIÓN

NO. DE ESTIMACION 2

ESTATAL DE DERECHOS HUMANOS EN CHIHUAHUA CHIHUAHUA

PERIODO: 12 DE ENERO AL 30 DE ENERO DEL 2021

LOCALIDAD: CHIHUAHUA

FECHA: 1 DE FEBRERO DEL 2021

MUNICIPIO: CHIHUAHUA



POR EL CONTRATISTA

AUTORIZO POR LA C.E.D.H.

ING. ALFREDO GONZÁLEZ IBARRA

ING. CECILIO MARTÍNEZ SAENZ



# COMISION ESTATAL DE LOS DERECHOS HUMANOS

GOBIERNO ESTADAL DE LOS  
DEBEROS HUMANOS  
SECRETARÍA DE JUSTICIA

## GENERADOR VOLUMEN DE OBRA PARA ESTIMACIÓN

OBRA: RECONSTRUCCIÓN Y REMODELACIÓN DE LAS OFICINAS DE LA COMISIÓN

NO. DE ESTIMACIÓN 2

ESTATAL DE DERECHOS HUMANOS EN CHIHUAHUA CHIHUAHUA

PERIODO: 12 DE ENERO AL 30 DE ENERO DEL 2021

LOCALIDAD: CHIHUAHUA

FECHA: 1 DE FEBRERO DEL 2021

MUNICIPIO: CHIHUAHUA

CLAVE	CONCEPTO	UNIDAD	LOCALIZACIÓN			NO. DE PIEZAS	DIMENSIONES			VOLUMEN
			EJE	AREA			LARGA	ANCHO	ESPESOR	
EXX-005	SUMINISTRO Y COLOCACION DE TUBERIA MARCA TUBO PLUS DE 1/2", SE INCLUYE: MANO DE OBRA, CONEXIONES, HERRAMIENTA, CORTES, DESPERDICIOS, PRUEBAS Y TODO LO NECESARIO PARA SU CORRECTA COLOCACION Y BUEN FUNCIONAMIENTO.	ML								4.90
			T O T A L							4.90

POR EL CONTRATISTA

ING. ALFREDO GONZALEZ IBARRA

AUTORIZADO POR LA CEDH.

ING. CECILIO MARTINEZ SAENZ



# COMISION ESTATAL DE LOS DERECHOS HUMANOS

## CROQUIS

COMISION ESTATAL DE LOS  
DERECHOS HUMANOS  
CHIHUAHUA

OBRA: RECONSTRUCCIÓN Y REMODELACIÓN DE LAS OFICINAS DE LA COMISIÓN  
ESTATAL DE DERECHOS HUMANOS EN CHIHUAHUA CHIHUAHUA

NO. DE ESTIMACION 2

PERIODO: 12 DE ENERO AL 30 DE ENERO DEL 2021

FECHA: 1 DE FEBRERO DEL 2021

LOCALIDAD: CHIHUAHUA  
MUNICIPIO: CHIHUAHUA

EXX-D05 SUMINISTRO Y COLOCACION DE TUBERIA MARCA TURO PLUS DE 1/2", SE INCLUYE: MANO DE OBRA, CONEXIONES, HERRAMIENTA, CORTES, DESPERDICIOS, PRUEBAS Y TODO LO NECESARIO PARA SU  
CORRECTA COLOCACION

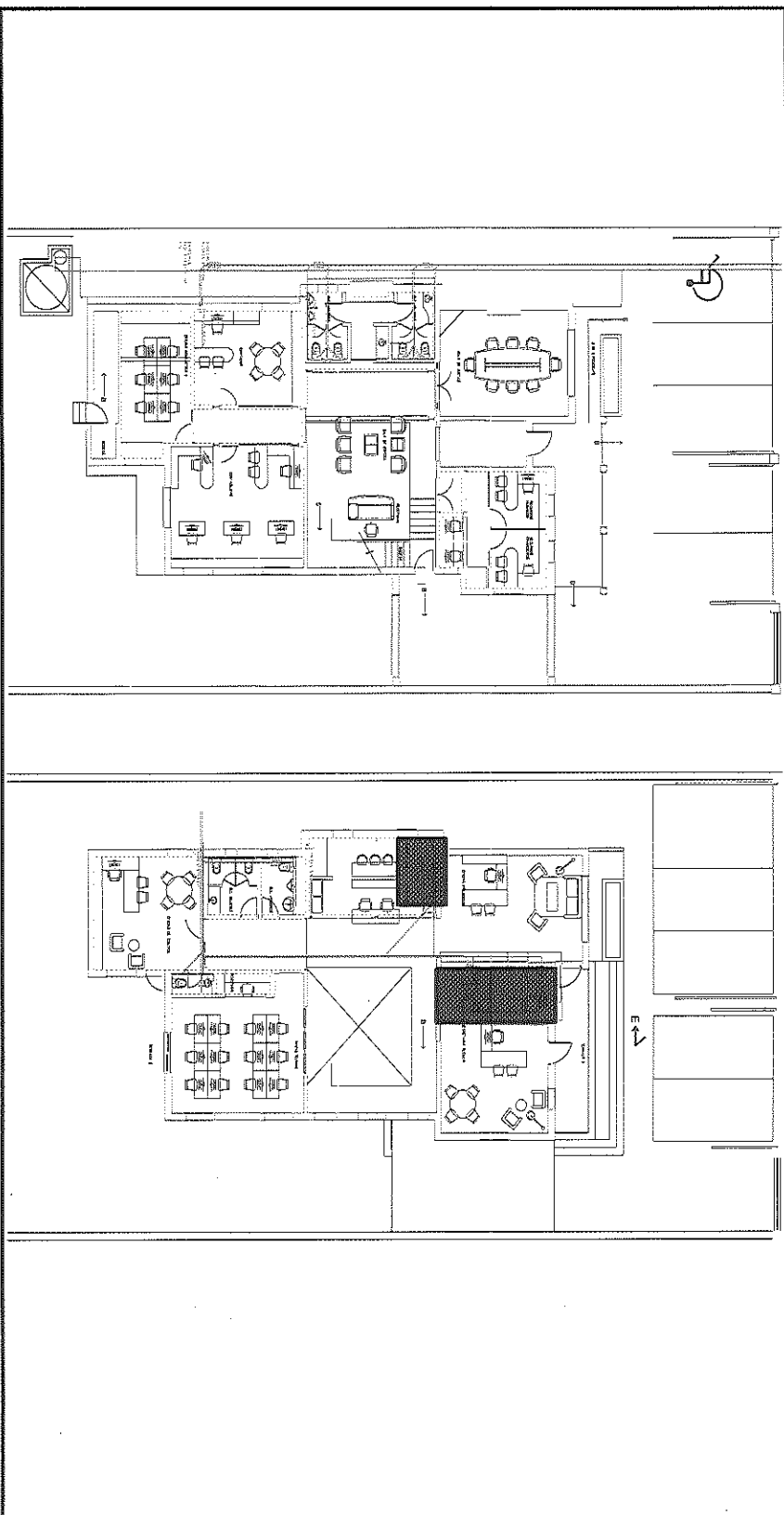

POR EL CONTRATISTA

ING. ALFREDO GONZALEZ IBARRA

AUTORIZO POR LA C.E.D.H.:

ING. CECILIO MARTINEZ SAENZ



# COMISION ESTATAL DE LOS DERECHOS HUMANOS

COMISION ESTATAL DE LOS  
DERECHOS HUMANOS  
CHIHUAHUA

## REPORTE FOTOGRAFICO

EXX-005 SUMINISTRO Y COLOCACION DE TUBERIA MARCA TUBO PLUS DE 1/2", SE INCLUYE: MANO DE OBRA, CONEXIONES, HERRAMIENTA, CORTES, DESPERDICIOS, PRUEBAS Y TODO LO NECESARIO PARA SU CORRECTA COLOCACION

OBRA: RECONSTRUCCIÓN Y REMODELACIÓN DE LAS OFICINAS DE LA COMISIÓN  
ESTATAL DE DERECHOS HUMANOS EN CHIHUAHUA CHIHUAHUA

NO. DE ESTIMACION 2

PERIODO: 12 DE ENERO AL 30 DE ENERO DEL 2021

FECHA: 1 DE FEBRERO DEL 2021

LOCALIDAD: CHIHUAHUA  
MUNICIPIO: CHIHUAHUA

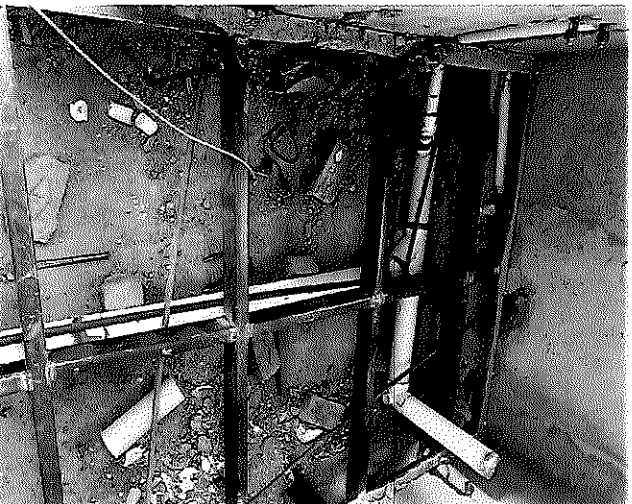
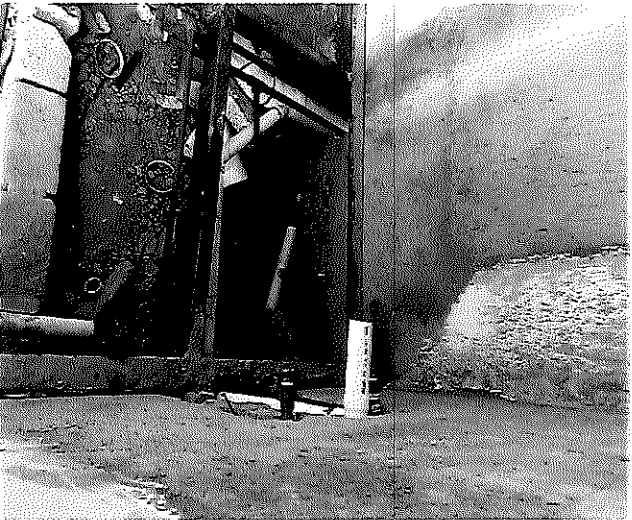

POR EL CONTRATISTA

  
ING. ALFREDO GONZÁLEZ IBARRA

AUTORIZO POR LA C.E.D.H.

  
ING. CECILIO MARTÍNEZ SAENZ



# COMISION ESTATAL DE LOS DERECHOS HUMANOS

GOBIERNO ESTATAL DE CHIHUAHUA  
SECRETARÍA DE HUMANOS

## GENERADOR VOLUMEN DE OBRA PARA ESTIMACIÓN

OBRA: RECONSTRUCCIÓN Y REMODELACIÓN DE LAS OFICINAS DE LA COMISIÓN

NO. DE ESTIMACION 2

ESTATAL DE DERECHOS HUMANOS EN CHIHUAHUA CHIHUAHUA

PERIODO: 12 DE ENERO AL 30 DE ENERO DEL 2021

LOCALIDAD: CHIHUAHUA

FECHA: 1 DE FEBRERO DEL 2021

CLAVE	CONCEPTO	UNIDAD	LOCALIZACION		NO. DE PIEZAS	DIMENSIONES			VOLUMEN
			EJE	AREA		LONGA	ANCHO	ESPESOR	
EXX-006	SUMINISTRO Y COLOCACION DE TUBERIA MARCA TUBO PLUS DE 3/4", SE INCLUYE: MANO DE OBRA, CONEXIONES, HERRAMIENTA, CORTES, DESPERDICIOS, PRUEBAS Y TODO LO NECESARIO PARA SU CORRECTA COLOCACION Y BUEN FUNCIONAMIENTO.	ML				41.56			41.56
			<b>T O T A L</b>						41.56

POR EL CONTRATISTA

ING. ALFREDO GONZALEZ IBARRA

AUTORIZO POR LA C.E.D.H.

ING. CECILIO MARTINEZ SAENZ





# COMISION ESTATAL DE LOS DERECHOS HUMANOS

## CROQUIS

COMISION ESTATAL DE LOS  
DERECHOS HUMANOS  
CHIHUAHUA

OBRA: RECONSTRUCCIÓN Y REMODELACIÓN DE LAS ORIGINAS DE LA COMISIÓN  
ESTATAL DE DERECHOS HUMANOS EN CHIHUAHUA CHIHUAHUA

NO. DE ESTIMACION 2

PERIODO: 12 DE ENERO AL 30 DE ENERO DEL 2021

FECHA: 1 DE FEBRERO DEL 2021

LOCALIDAD: CHIHUAHUA

MUNICIPIO: CHIHUAHUA

EXX-006 SUMINISTRO Y COLOCACION DE TUBERIA MARCA TUBO PLUS DE 3/4" SE INCLUYE: MANO DE OBRA, CONEXIONES, HERRAMIENTA, CORTES, DESPERDICIOS, PRUEBAS Y TODO LO NECESARIO PARA SU CORRECTA COLOCACION Y BUEN FUNCIONAMIENTO.

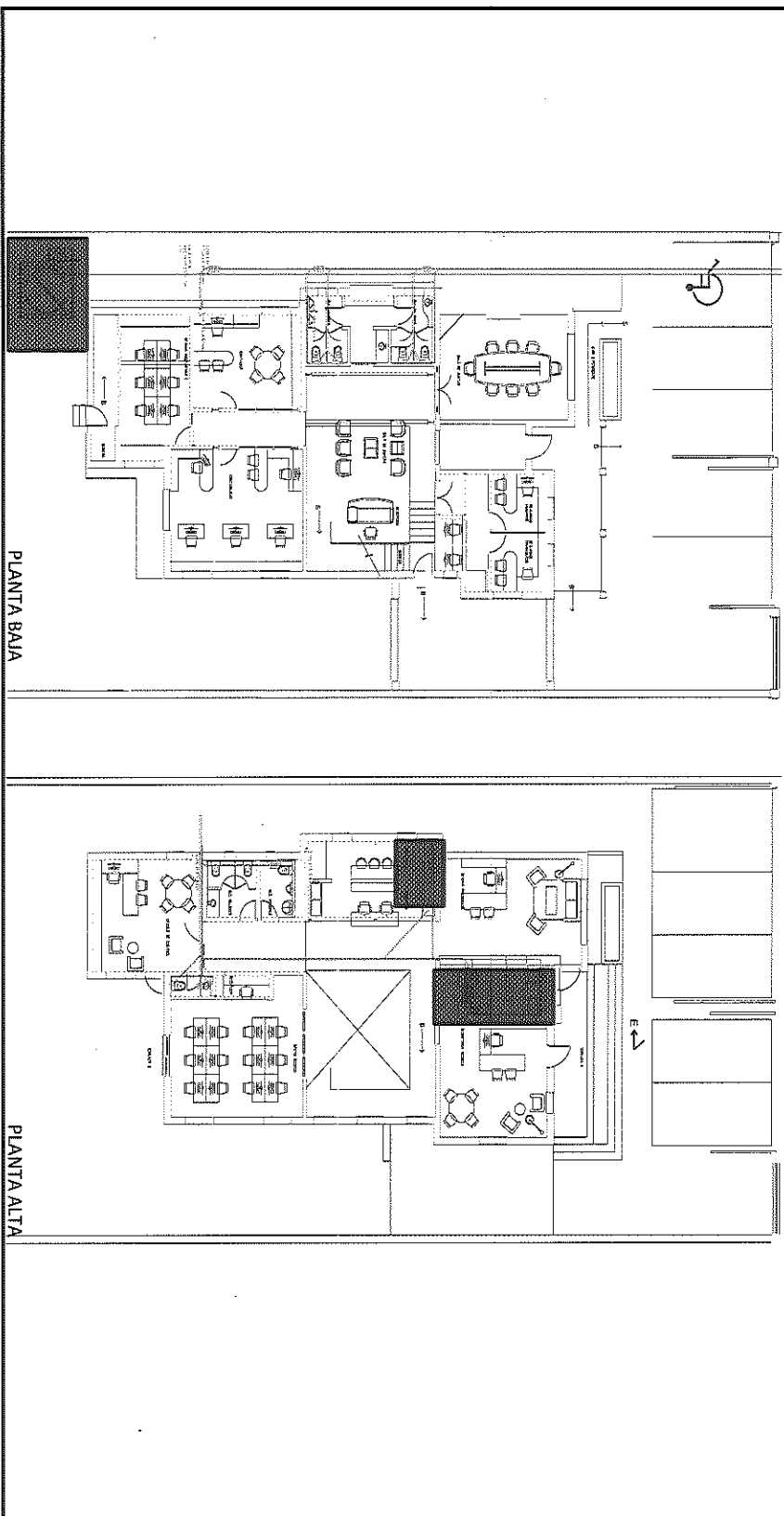

POR EL CONTRATISTA

ING. ALFREDO GONZALEZ IBARRA

AUTORIZADO POR LA C.E.D.H.:

ING. CECILIO MARTINEZ SAENZ



COMISION ESTATAL DE LOS  
DERECHOS HUMANOS  
CHIHUAHUA

# COMISION ESTATAL DE LOS DERECHOS HUMANOS

## REPORTE FOTOGRAFICO

EXX-006 SUMINISTRO Y COLOCACION DE TUBERIA MARCA TUBO PLUS DE 3/4", SE INCLUYE: MANO DE OBRA, CONEXIONES, HERRAMIENTA, CORTES, DESPERDICIOS, PRUEBAS Y TODO LO NECESARIO PARA SU CORRECTA COLOCACION Y BUEN FUNCIONAMIENTO.

OBRA: RECONSTRUCCION Y REMODELACION DE LAS OFICINAS DE LA COMISION  
ESTATAL DE DERECHOS HUMANOS EN CHIHUAHUA CHIHUAHUA

NO. DE ESTIMACION 2

PERIODO: 12 DE ENERO AL 30 DE ENERO DEL 2021

FECHA: 1 DE FEBRERO DEL 2021

LOCALIDAD: CHIHUAHUA

MUNICIPIO: CHIHUAHUA

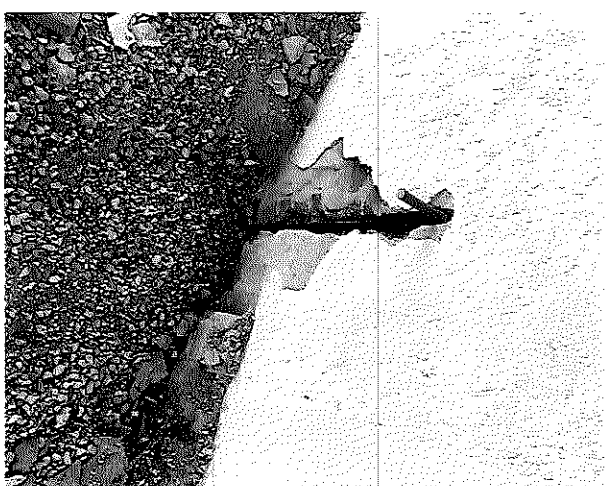
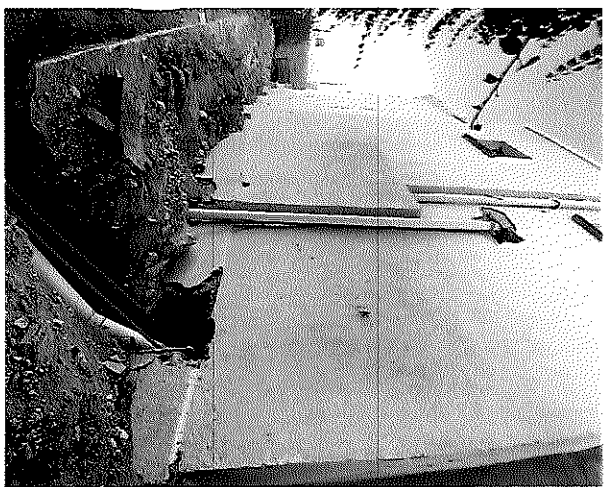
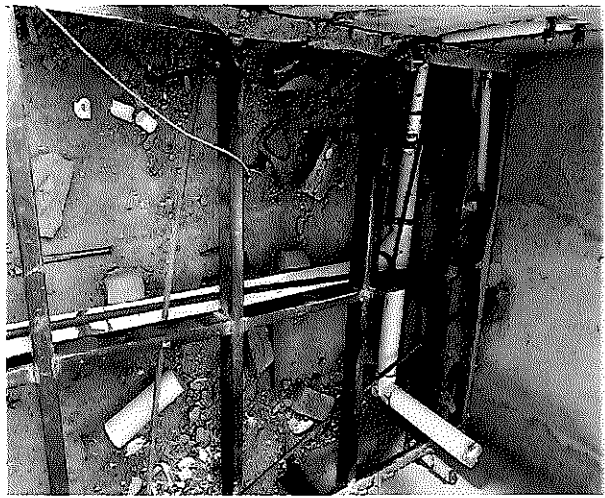

POR EL CONTRATISTA

ING. ALFREDO GONZALEZ IBARRA

AUTORIZO POR LA C.E.D.H.

ING. CECILIO MARTINEZ SAENZ

# COMISION ESTATAL DE LOS DERECHOS HUMANOS



## GENERADOR VOLUMEN DE OBRA PARA ESTIMACIÓN

**OBRA:** RECONSTRUCCIÓN Y REMODELACIÓN DE LAS OFICINAS DE LA COMISIÓN ESTATAL DE DERECHOS HUMANOS EN CHIHUAHUA CHIHUAHUA  
**LOCALIDAD:** CHIHUAHUA  
**MUNICIPIO:** CHIHUAHUA  
**NO. DE ESTIMACION:** 2  
**PERIODO:** 12 DE ENERO AL 30 DE ENERO DEL 2021  
**FECHA:** 1 DE FEBRERO DEL 2021

CLAVE	CONCEPTO	UNIDAD	LOCALIZACIÓN		NO. DE PIEZAS	DIMENSIONES			VOLUMEN
			EJE	AREA		LARGO	ANCHO	ESPESOR	
EXX-009	ZAPATA CORRIDA CON SECCION DE .60 M X .20 MTS. COLADO CON CONCRETO HECHO EN OBRA F.C= 200 KG/CM2 Y ARMADA CON 3 VAR. NO.3 EN SENTIDO LONGITUDINAL Y EN SENTIDO TRANSVERSAL VARILLA NO 3 @ .20 MTS. SE INCLUYE: CIMBRADO, VACIADO, COLADO, CURADO, MANO DE OBRA, HABILITADO DE ACERO, HERRMIENTA, LIMPIEZA DEL AREA, RETIRO DE MATERIAL SOBRENTE FUERA DEL AREA Y TODO LO NECESARIO PARA SU CORRECTA EJECUCION. P.U.O.T	ML	PLANTA BAJA	BODEGA		1.31			1.31
				BODEGA		1.48			1.48
			<b>T O T A L</b>						2.79

POR EL CONTRATISTA  

 ING. ALFREDO GONZÁLEZ IBARRA

AUTORIZO POR LA C.E.D.H.  

 ING. CECILIO MARTÍNEZ SAENZ



# COMISION ESTATAL DE LOS DERECHOS HUMANOS

## CROQUIS

COMISION ESTATAL DE LOS  
DERECHOS HUMANOS  
CHIHUAHUA

OBRA: RECONSTRUCCIÓN Y REMODELACIÓN DE LAS ORIGINAS DE LA COMISIÓN  
ESTATAL DE DERECHOS HUMANOS EN CHIHUAHUA CHIHUAHUA

NO. DE ESTIMACION 2

PERIODO: 12 DE ENERO AL 30 DE ENERO DEL 2021

FECHA: 1 DE FEBRERO DEL 2021

LOCALIDAD: CHIHUAHUA  
MUNICIPIO: CHIHUAHUA

EXX-009 ZAPATA CORRIDA CON SECCION DE .60 M X .20 MTS. COLADO CON CONCRETO HECHO EN OBRA F=C= 200 KG/CM2 Y ARMADA CON 3 VAR. NO.3 EN SENTIDO LONGITUDINAL Y EN SENTIDO TRANSVERSAL  
VARILLA No 3 @ .20 MTS. SE INCLUYE: CIMBRADO, VACIADO, COLADO, CURADO, MANO DE OBRA, HABILITADO DE ACERO, HERRAMIENTA, LIMPIEZA DEL AREA, RETIRO DE MATERIAL SOBRIANTE FUERA DEL AREA Y TODO  
LO NECESARIO PARA SU CORRECTA EJECUCION. P.U.O.T

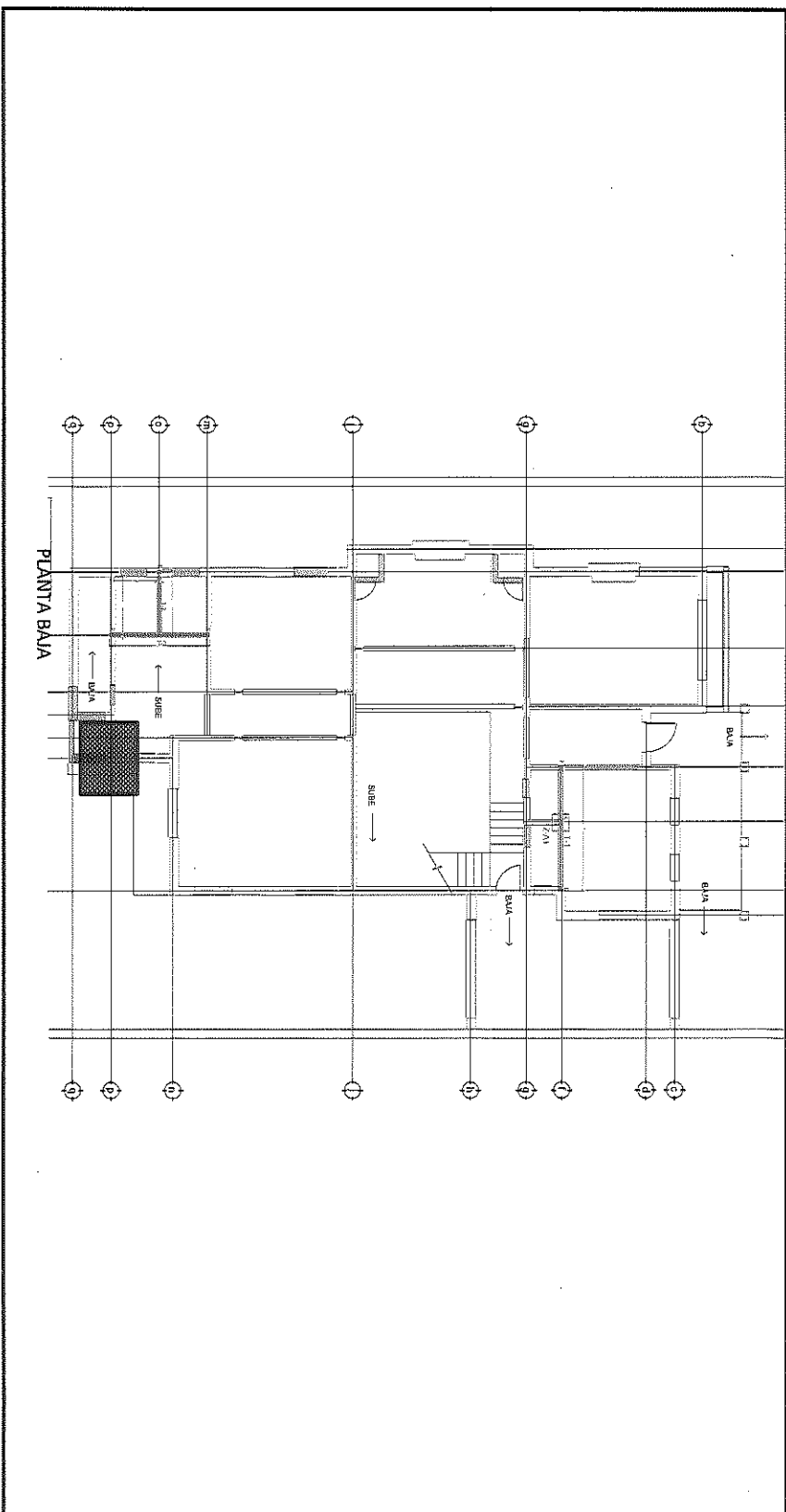

POR EL CONTRATISTA

ING. ALFREDO GONZALEZ IBARRA

AUTORIZO POR M.E.E.D.H.:

ING. CECILIO MARTINEZ SAENZ



# COMISION ESTATAL DE LOS DERECHOS HUMANOS

GOBIERNO DEL ESTADO DE CHIHUAHUA  
COMISION ESTATAL DE LOS DERECHOS HUMANOS  
CHIHUAHUA

## REPORTE FOTOGRAFICO

EXX-009 ZAPATA CORRIDA CON SECCION DE .60 M X .20 MTS, COLADO CON CONCRETO HECHO EN OBRA F'C= 200 KG/CM2 Y ARMADA CON 3 VAR. NO.3 EN SENTIDO LONGITUDINAL Y EN SENTIDO TRANSVERSAL VARILLA No 3 @ .20 MTS, SE INCLUYE: CIMBRADO, VAGIADO, COLADO, CURADO, MANO DE OBRA, HABILITADO DE ACERO, HERRAMIENTA, LIMPIEZA DEL AREA, RETIRO DE MATERIAL SOBRIANTE FUERA DEL AREA Y TODO LO NECESARIO PARA SU CORRECTA EJECUCION. P.U.O.T

OBRA: RECONSTRUCCIÓN Y REMODELACIÓN DE LAS OFICINAS DE LA COMISIÓN

NO. DE ESTIMACION

2

ESTATAL DE DERECHOS HUMANOS EN CHIHUAHUA CHIHUAHUA

PERIODO: 12 DE ENERO AL 30 DE ENERO DEL 2021

LOCALIDAD: CHIHUAHUA

FECHA: 1 DE FEBRERO DEL 2021

MUNICIPIO: CHIHUAHUA



POR EL CONTRATISTA

ING. ALFREDO GONZALEZ IBARRA

AUTORIZO POR LA C.E.D.H.

ING. CECILIO MARTÍNEZ SAENZ



# COMISION ESTATAL DE LOS DERECHOS HUMANOS

GOBIERNO DEL ESTADO DE CHIHUAHUA  
SECRETARÍA DE GOBIERNO  
DIRECCIÓN GENERAL DE DERECHOS HUMANOS

## GENERADOR VOLUMEN DE OBRA PARA ESTIMACIÓN

OBRA: RECONSTRUCCIÓN Y REMODELACIÓN DE LAS OFICINAS DE LA COMISIÓN ESTADAL DE DERECHOS HUMANOS EN CHIHUAHUA CHIHUAHUA  
 LOCALIDAD: CHIHUAHUA  
 MUNICIPIO: CHIHUAHUA

NO. DE ESTIMACION 2  
 PERIODO: 12 DE ENERO AL 30 DE ENERO DEL 2021  
 FECHA: 1 DE FEBRERO DEL 2021

CLAVE	CONCEPTO	UNIDAD	LOCALIZACIÓN			DIMENSIONES			VOLUMEN
			EJE	AREA	NO. DE PIEZAS	LONGA	ANCHO	ESPESOR	
EXX-010	DALA DE CERRAMIENTO DE 30 X 40 MTS COLADO CON CONCRETO HECHO EN OBRA F.C. 200 KG/CM2 Y ARMADA CON 2 VAR. NO.4, 2 VAR. NO.5, 3 VAR. NO.3 Y ESTRIBOS NO.2 @ 10 CM, SE INCLUYE: CIMBRADO, VACIADO, COLADO, CURADO, MANO DE OBRA, HABILITADO DE ACERO, HERRAMIENTA, LIMPIEZA DEL AREA, RETIRO DE MATERIAL SOBRIANTE FUERA DEL AREA Y TODO LO NECESARIO PARA SU CORRECTA EJECUCION. P.U.O.T	ML	N	APoyo TECNICO		2.20			2.20
POR EL CONTRATISTA			T O T A L 2.20						

ING. ARMANDO GONZALEZ IBARRA

ING. CECILIO MARTINEZ SAENZ

AUTORIZO POR LA F.E.D.M.

T O T A L

2.20



# COMISION ESTATAL DE LOS DERECHOS HUMANOS

## CROQUIS

COMISION ESTATAL DE LOS  
DERECHOS HUMANOS  
CHIHUAHUA

OBRA: RECONSTRUCCION Y REMODELACION DE LAS ORIGINAS DE LA COMISION  
ESTATAL DE DERECHOS HUMANOS EN CHIHUAHUA CHIHUAHUA

NO. DE ESTIMACION 2

PERIODO: 12 DE ENERO AL 30 DE ENERO DEL 2021

FECHA: 1 DE FEBRERO DEL 2021

LOCALIDAD: CHIHUAHUA  
MUNICIPIO: CHIHUAHUA

EXX-010 DALA DE CERRAMIENTO DE .30 X 40 MTS COLADO CON CONCRETO HECHO EN OBRA F.C 200 KG/CM2 Y ARMADA CON 2 VAR. NO.4, 2 VAR. NO.5, 3 VAR. NO.3 Y ESTRIBOS NO.2 @ 10 CM, SE INCLUYE:  
CIMBRADO, VAGIADO, COLADO, CURADO, MANO DE OBRA, HABILITADO DE AGERO, HERRMIENTA, LIMPIEZA DEL AREA, RETIRO DE MATERIAL SOBRIANTE FUERA DEL AREA Y TODO LO NECESARIO PARA SU CORRECTA  
EJECUCION. P.U.O.T

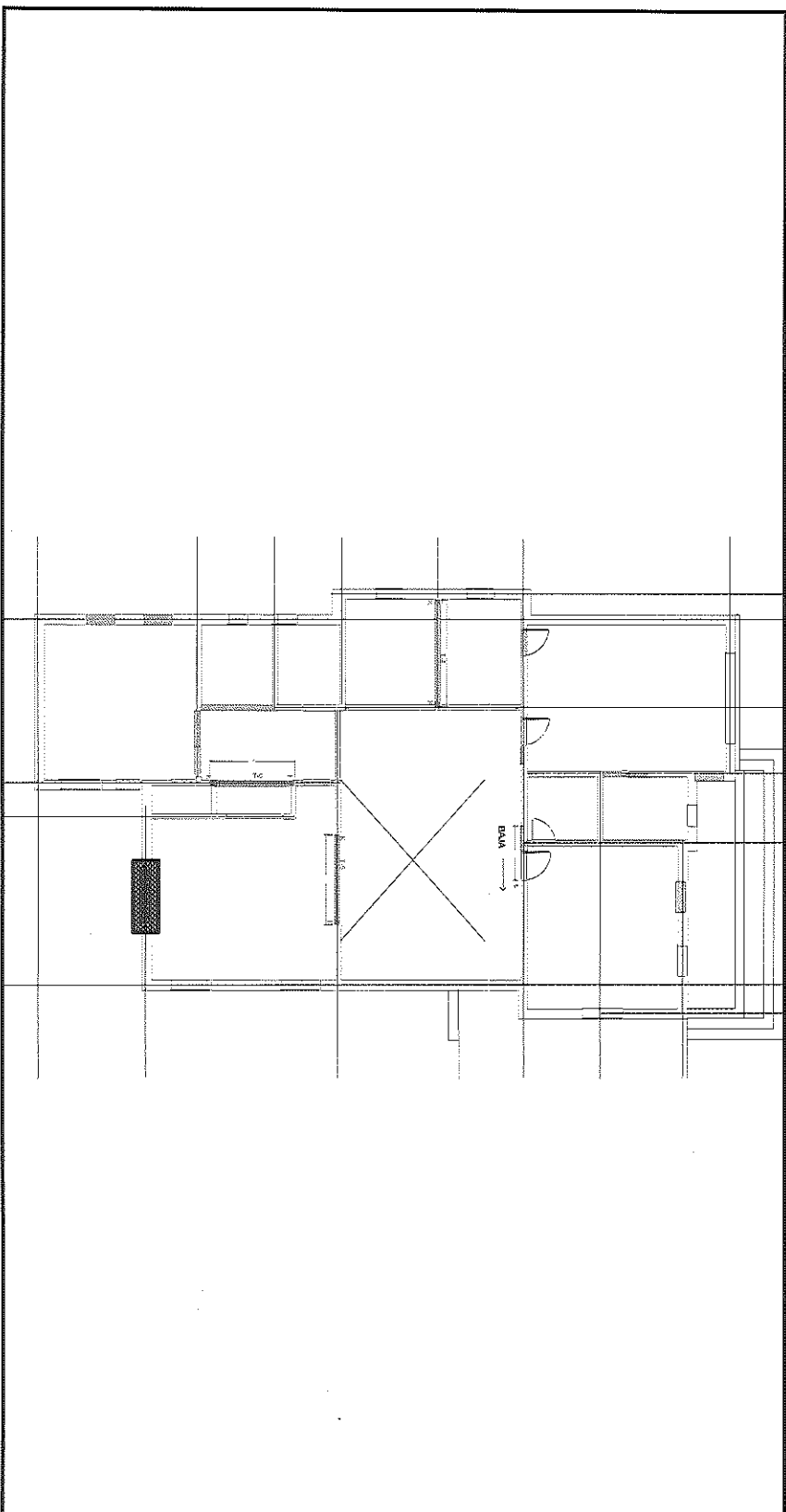

POR EL CONTRATISTA

ING. ALBERTO GONZALEZ IBARRA

AUTORIZO POR LA C.E.D.H.:

ING. CECILIO MARTINEZ SAENZ

# COMISION ESTATAL DE LOS DERECHOS HUMANOS



COMISION ESTATAL DE LOS  
DERECHOS HUMANOS  
C H I H U A H U A

## REPORTE FOTOGRÁFICO

EXX-010 DALA DE CERRAMIENTO DE .30 X.40 MTS COLADO CON CONCRETO HECHO EN OBRA P.C 200 KG/CM2 Y ARMADA CON 2 VAR. NO.4, 2 VAR. NO.5, 3 VAR. NO.3 Y ESTRIBOS NO.2 @ 10 CM, SE INCLUYE: CIMBRADO, VAGADO, COLADO, CURADO, MANO DE OBRA, HABILITADO DE ACERO, HERRMIENTA, LIMPIEZA DEL AREA, RETIRO DE MATERIAL SOBRAINTE FUERA DEL AREA Y TODO LO NECESARIO PARA SU CORRECTA EJECUCION. P.U.O.T

OBRA: RECONSTRUCCIÓN Y REMODELACIÓN DE LAS OFICINAS DE LA COMISIÓN  
ESTATAL DE DERECHOS HUMANOS EN CHIHUAHUA CHIHUAHUA

NO. DE ESTIMACION 2

PERIODO: 12 DE ENERO AL 30 DE ENERO DEL 2021

FECHA: 1 DE FEBRERO DEL 2021

LOCALIDAD: CHIHUAHUA

MUNICIPIO: CHIHUAHUA

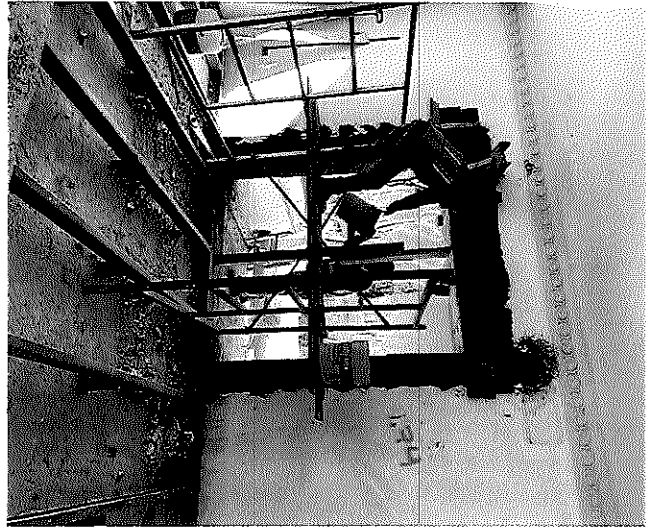

POR EL CONTRATISTA

ING. ALFREDO GONZALEZ IBARRA

AUTORIZO POR LA C.E.D.H.

ING. CECILIO MARTINEZ SAENZ





# COMISION ESTATAL DE LOS DERECHOS HUMANOS

**GOBIERNO DEL ESTADO  
DE CHIHUAHUA**

## GENERADOR VOLUMEN DE OBRA PARA ESTIMACIÓN

**OBRA:** RECONSTRUCCIÓN Y REMODELACIÓN DE LAS OFICINAS DE LA COMISIÓN ESTATAL DE DERECHOS HUMANOS EN CHIHUAHUA CHIHUAHUA  
**LOCALIDAD:** CHIHUAHUA  
**MUNICIPIO:** CHIHUAHUA  
**NO. DE ESTIMACION:** 2  
**PERIODO:** 12 DE ENERO AL 30 DE ENERO DEL 2021  
**FECHA:** 1 DE FEBRERO DEL 2021

CLAVE	CONCEPTO	UNIDAD	LOCALIZACIÓN			DIMENSIONES			VOLUMEN
			EJE	AREA	NO. DE PIEZAS	LARGA	ANCHO	ESPESOR	
EXX-011	TRABE T3EX DE 15 X 35 COLAFA CON CONCRETO F.C. 200 KG/CM2 Y ARMADA CON 2 VAR. NO. 3 EN LA PARTE SUPERIOR, 2 VAR. NO.3 EN MEDIO Y 2 VAR. NO.5 EN LA PARTE INFERIOR CON ESTRIBOS NO.2 @15CM. SE INCLUYE: GIMBRADO, VACIADO, COLADO, CURADO, MANO DE OBRA, HABILITADO DE ACERO, HERRAMIENTA, LIMPIEZA EN EL AREA, RETIRO DE MATERIAL SOBRRANTE FUERA DEL AREA Y TODO LO NECESARIO PARA SU CORRECTA EIECUCION. P.U.O.T.	ML							
			3	OF. COMPARTIDA		2.56			2.56
POR EL CONTRATISTA									T O T A L 2.56

ING. ALFREDO GONZÁLEZ IBARRA

AUTORIZO POR LA CEDH  
 ING. CECILIO MARTÍNEZ SAENZ



# COMISION ESTATAL DE LOS DERECHOS HUMANOS

COMISION ESTATAL DE LOS DERECHOS HUMANOS  
CHIHUAHUA

## CROQUIS

OBRA: RECONSTRUCCIÓN Y REMODELACIÓN DE LAS OFICINAS DE LA COMISIÓN  
ESTATAL DE DERECHOS HUMANOS EN CHIHUAHUA CHIHUAHUA

NO. DE ESTIMACION 2

PERIODO: 12 DE ENERO AL 30 DE ENERO DEL 2021  
FECHA: 1 DE FEBRERO DEL 2021

LOCALIDAD: CHIHUAHUA  
MUNICIPIO: CHIHUAHUA

EXX-011 TRABE T3EX DE 15 X 35 COLATA CON CONCRETO F.C. 200 KG/CM2 Y ARMADA CON 2 VAR. NO. 3 EN LA PARTE SUPERIOR, 2 VAR. NO.3 EN MEDIO Y 2 VAR. NO.5 EN LA PARTE INFERIOR CON ESTRIBOS NO.2 @15CM, SE INCLUYE: CIMBRADO, VACIADO, COLADO, CURADO, MANO DE OBRA, HABILITADO DE ACERO, HERRAMIENTA, LIMPIEZA EN EL AREA, RETIRO DE MATERIAL SOBRAVANTE FUERA DEL AREA Y TODO LO NECESARIO PARA SU CORRECTA EJECUCION. P.U.O.T.

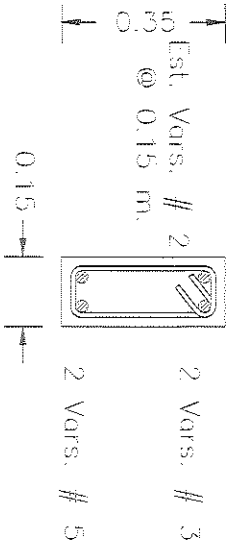

CORTE TRABE T-3

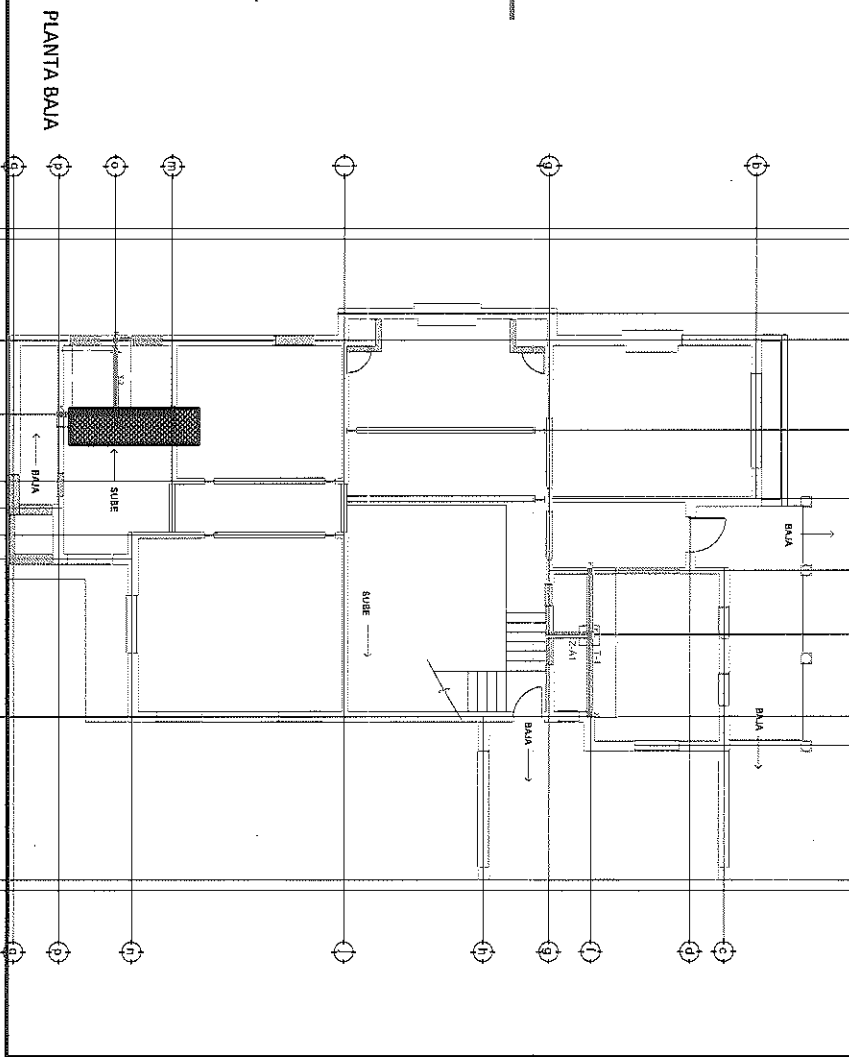

POR EL CONTRATISTA

ING. ALFREDO GONZALEZ IBARRA

AUTORIZADA CED.H.:

ING. CECILIO MARTINEZ SAENZ



# COMISION ESTATAL DE LOS DERECHOS HUMANOS

COMISION ESTATAL DE LOS  
DERECHOS HUMANOS  
C H I H U A H U A

## REPORTE FOTOGRAFICO

EXX-011 TRABE T3EX DE 15 X 35 COLAFA CON CONCRETO F'c 200 KG/CM2 Y ARMADA CON 2 VAR. NO. 3 EN LA PARTE SUPERIOR, 2 VAR. NO.3 EN MEDIO Y 2 VAR. NO.5 EN LA PARTE INFERIOR CON ESTRIBOS NO.2 @15CM, SE INCLUYE: CIMBRADO, VACIADO, COLADO, CURADO, MANO DE OBRA, HABILITADO DE ACERO, HERRAMIENTA, LIMPIEZA EN EL AREA, RETIRO DE MATERIAL SOBRIANTE FUERA DEL AREA Y TODO LO NECESARIO PARA SU CORRECTA ELECUCION. P.U.O.T.

OBRA: RECONSTRUCCION Y REMODELACION DE LAS OFICINAS DE LA COMISION

ESTATAL DE DERECHOS HUMANOS EN CHIHUAHUA CHIHUAHUA

NO. DE ESTIMACION 2

PERIODO: 12 DE ENERO AL 30 DE ENERO DEL 2021

FECHA: 1 DE FEBRERO DEL 2021

LOCALIDAD: CHIHUAHUA

MUNICIPIO: CHIHUAHUA

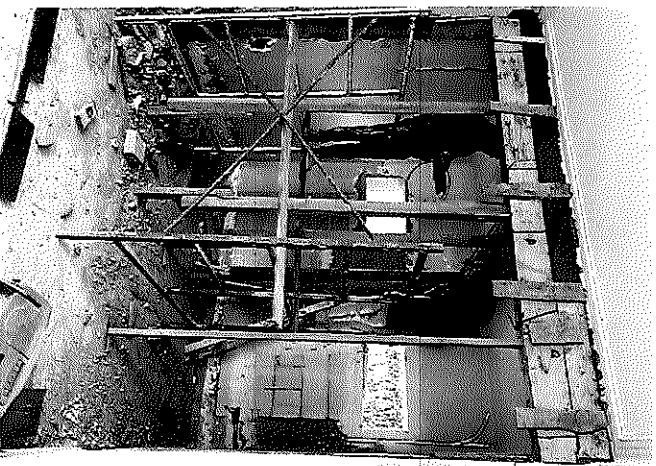
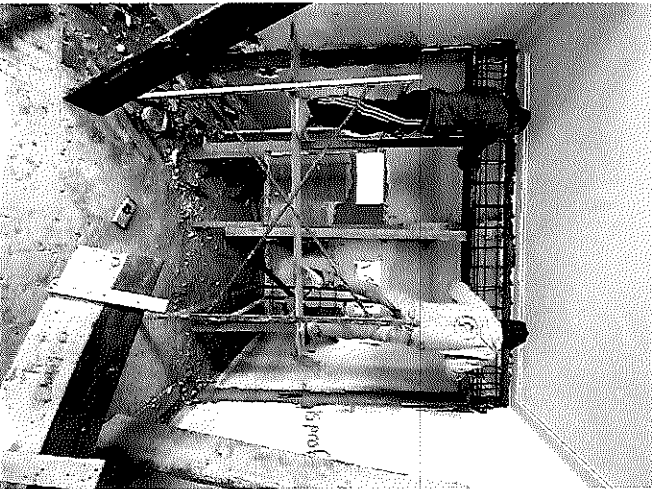

POR EL CONTRATISTA

ING. ALFREDO GONZALEZ IBARRA

AUTORIZO POR LA C.E.D.H.

ING. CECILIO MARTINEZ SAENZ



# COMISION ESTATAL DE LOS DERECHOS HUMANOS

GOBIERNO DEL ESTADO DE  
CHIHUAHUA  
COMISION ESTATAL DE  
DERECHOS HUMANOS

## GENERADOR VOLUMEN DE OBRA PARA ESTIMACIÓN

OBRA: RECONSTRUCCIÓN Y REMODELACIÓN DE LAS OFICINAS DE LA COMISIÓN ESTATAL DE DERECHOS HUMANOS EN CHIHUAHUA CHIHUAHUA

LOCALIDAD: CHIHUAHUA

MUNICIPIO: CHIHUAHUA

NO. DE ESTIMACION 2

PERIODO: 12 DE ENERO AL 30 DE ENERO DEL 2021

FECHA: 1 DE FEBRERO DEL 2021

CLAVE	CONCEPTO	UNIDAD	LOCALIZACIÓN			DIMENSIONES			VOLUMEN
			ELE	AREA	NO. DE PIEZAS	LARGA	ANCHO	ESPESOR	
EXX-012	DEMOLICION DE MURO DE LADRILLO EN CHIMENEA A UNA ALTURA APROXIMADA DE 6 MTS SE INCLUYE: ANDAMIOS, MANO DE OBRA, HERRAMIENTA Y TODO LO NECESARIO PARA SU CORRECTA ELECUCION.	PZA	Q	EXTERIOR	1.00				1.00
			<b>T O T A L</b>						1.00

POR EL CONTRATISTA

ING. ALEJANDRO GONZALEZ IBARRA

AUTORIZO POR LA C.E.D.H.

ING. CECILIO MARTINEZ SAENZ



# COMISION ESTATAL DE LOS DERECHOS HUMANOS

## CROQUIS

OBRA: RECONSTRUCCIÓN Y REMODELACIÓN DE LAS ORIGINAS DE LA COMISIÓN

NO. DE ESTIMACION 2

ESTATAL DE DERECHOS HUMANOS EN CHIHUAHUA CHIHUAHUA

PERIODO: 12 DE ENERO AL 30 DE ENERO DEL 2021

FECHA: 1 DE FEBRERO DEL 2021

LOCALIDAD: CHIHUAHUA  
MUNICIPIO: CHIHUAHUA

EXX-012 DEMOLICION DE MURO DE LADRILLO EN CHIMENEA A UNA ALTURA APROXIMADA DE 6 MTS SE INCLUIVE: ANDAMIOS, MÁNO DE OBRÁ, HERRAMIENTA Y TODO LO NECESARIO PARA SU CORRECTA EJECUCION

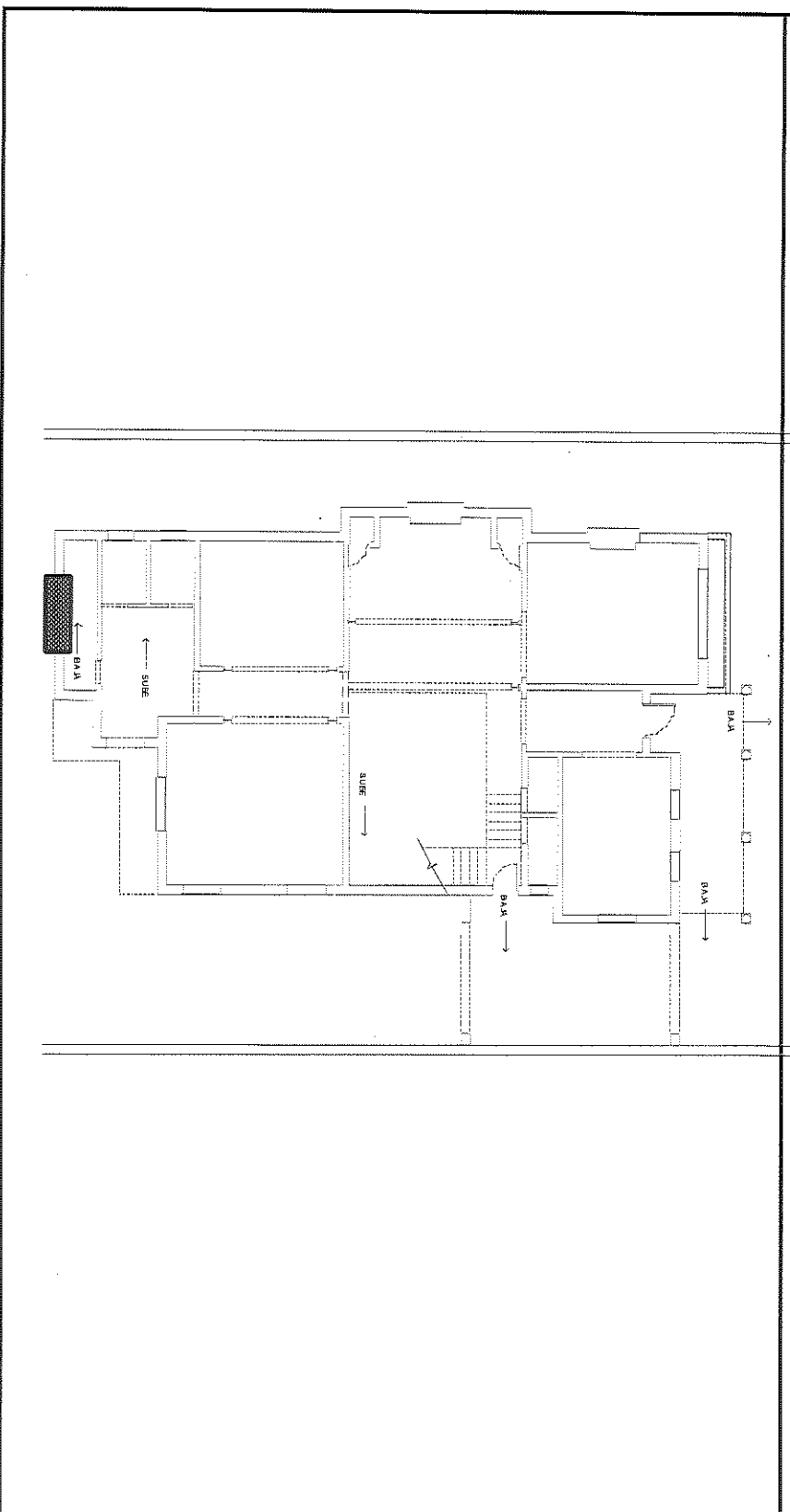

POR EL CONTRATISTA

ING. ALFREDO GONZALEZ IBARRA

AUTORIZO POR ING. E.D.H.

ING. CECILIO MARTINEZ SAENZ

# COMISION ESTATAL DE LOS DERECHOS HUMANOS



COMISION ESTATAL DE LOS  
DERECHOS HUMANOS  
CHIHUAHUA

## REPORTE FOTOGRÁFICO

EXX-012 DEMOLICION DE MURO DE LADRILLO EN CHIMENEA A UNA ALTURA APROXIMADA DE 6 MTS SE INCLUYE: ANDAMIOS, MANO DE OBRA, HERRAMIENTA Y TODO LO NECESARIO PARA SU CORRECTA EJECUCION

OBRA: RECONSTRUCCIÓN Y REMODELACIÓN DE LAS OFICINAS DE LA COMISIÓN

ESTATAL DE DERECHOS HUMANOS EN CHIHUAHUA CHIHUAHUA

LOCALIDAD: CHIHUAHUA

MUNICIPIO: CHIHUAHUA

NO. DE ESTIMACION 2

PERIODO: 12 DE ENERO AL 30 DE ENERO DEL 2021

FECHA: 1 DE FEBRERO DEL 2021

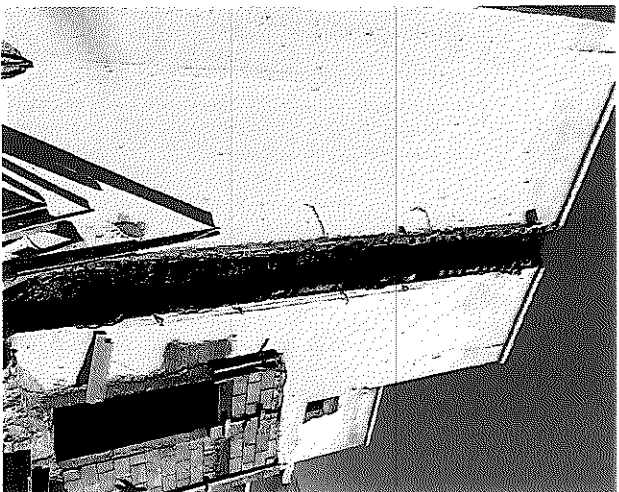
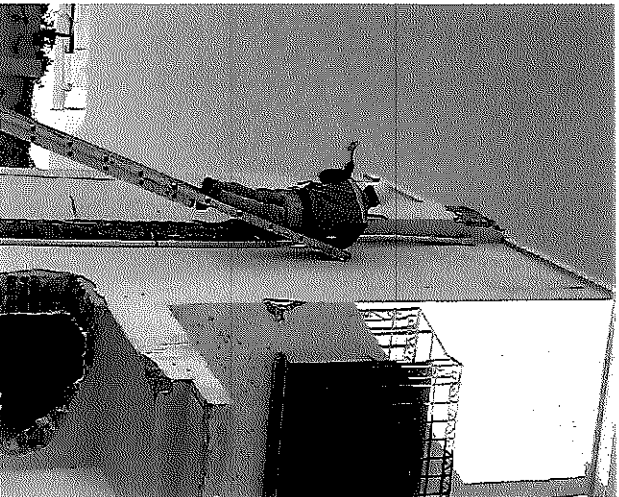
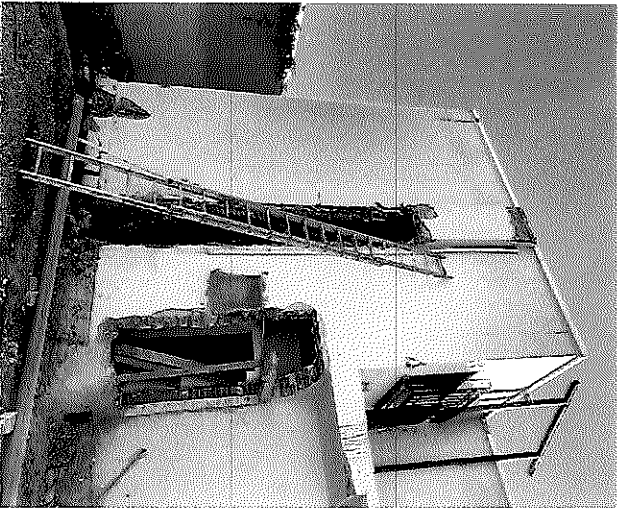

POR EL CONTRATISTA

ING. ALFREDO GONZÁLEZ IBARRA

AUTORIZO POR LA C.E.D.H.

ING. CECILIO MARTÍNEZ SAENZ



# COMISION ESTATAL DE LOS DERECHOS HUMANOS

## GENERADOR VOLUMEN DE OBRA PARA ESTIMACIÓN

OBRA: RECONSTRUCCIÓN Y REMODELACIÓN DE LAS OFICINAS DE LA COMISIÓN

ESTATAL DE DERECHOS HUMANOS EN CHIHUAHUA CHIHUAHUA

LOCALIDAD: CHIHUAHUA

MUNICIPIO: CHIHUAHUA

NO. DE ESTIMACION 2

PERIODO: 12 DE ENERO AL 30 DE ENERO DEL 2021

FECHA: 1 DE FEBRERO DEL 2021

CLAVE	CONCEPTO	UNIDAD	LOCALIZACIÓN			NO. DE PIEZAS	DIMENSIONES			VOLUMEN
			SIS	AREA			LONGA	ANCHO	ESPESOR	
EXX-013	DESMONTAJE Y RETIRO DE ESTRUCTURA METALICA Y SOPORTE DE REFLECTORES DE LUCES A UN COSTADO DE PORTICO, ESTRUCTURA CON UNA ALTURA APROXIMADA DE 3.5 MTS. SE INCLUYE: CORTE CON PULDORA, RETIRO DE MATERIAL SOBRIANTE FUERA DE LA OBRA, HERRAMIENTA, ANDAMIOS, MANIOBRAS LOCALES Y TODO LO NECESARIO PARA SU CORRECTA ELECUCION.	PZA				1.00				1.00
POR EL CONTRATISTA										
			T O T A L						1.00	

ING. ALFREDO GONZALEZ IBARRA

ING. CECILIO MARTINEZ SAENZ

AUTORIZO POR LA C.E.D.M.



# COMISION ESTATAL DE LOS DERECHOS HUMANOS

## CROQUIS

COMISION ESTATAL DE LOS  
DERECHOS HUMANOS  
CHIHUAHUA

OBRA: RECONSTRUCCIÓN Y REMODELACIÓN DE LAS OFICINAS DE LA COMISIÓN  
ESTATAL DE DERECHOS HUMANOS EN CHIHUAHUA CHIHUAHUA

NO. DE ESTIMACIÓN 2

PERIODO: 12 DE ENERO AL 30 DE ENERO DEL 2021

FECHA: 1 DE FEBRERO DEL 2021

LOCALIDAD: CHIHUAHUA  
MUNICIPIO: CHIHUAHUA

EXX-013 DESMONTAJE Y RETIRO DE ESTRUCTURA METALICA Y SOPORTE DE REFLECTORES DE LUCES A UN COSTADO DE PORTICO, ESTRUCTURA CON UNA ALTURA APROXIMADA DE 3.5 MTS, SE INCLUYE: CORTE CON PULIDORA, RETIRO DE MATERIAL SOBRENTE FUERA DE LA OBRA, HERRAMIENTA, ANDAMIOS, MANIOBRAS LOCALES Y TODO LO NECESARIO PARA SU CORRECTA EJECUCION.

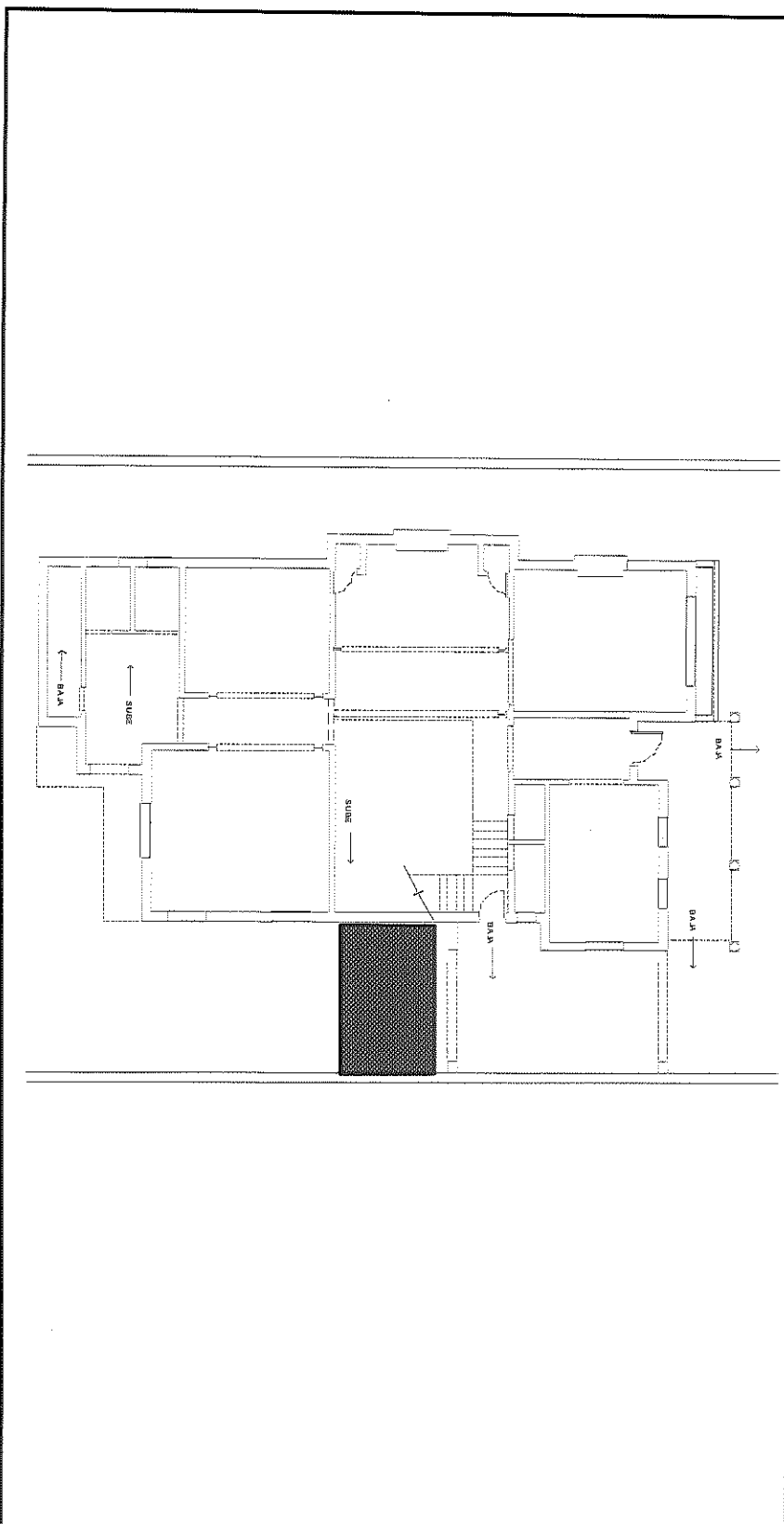

POR EL CONTRATISTA

ING. ALFREDO GONZALEZ IBARRA

AUTORIZO POR LA C.E.D.H.H.:

ING. CECILIO MARTINEZ SAENZ



# COMISION ESTATAL DE LOS DERECHOS HUMANOS



COMISION ESTATAL DE LOS  
DERECHOS HUMANOS  
C H I H U A H U A

## REPORTE FOTOGRAFICO

EXX-013 DESMONTAJE Y RETIRO DE ESTRUCTURA METALICA Y SOPORTE DE REFLECTORES DE LUCES A UN COSTADO DE PORTICO, ESTRUCTURA CON UNA ALTURA APROXIMADA DE 3.5 MTS, SE INCLUYE: CORTE CON PULIDORA, RETIRO DE MATERIAL SOBRENTE FUERA DE LA OBRA, HERRAMIENTA, ANDAMIOS, MANIOBRAS LOCALES Y TODO LO NECESARIO PARA SU CORRECTA EJECUCION.

OBRA: RECONSTRUCCION Y REMODELACION DE LAS OFICINAS DE LA COMISION

ESTATAL DE DERECHOS HUMANOS EN CHIHUAHUA CHIHUAHUA

NO. DE ESTIMACION 2

PERIODO: 12 DE ENERO AL 30 DE ENERO DEL 2021

FECHA: 1 DE FEBRERO DEL 2021

LOCALIDAD: CHIHUAHUA

MUNICIPIO: CHIHUAHUA

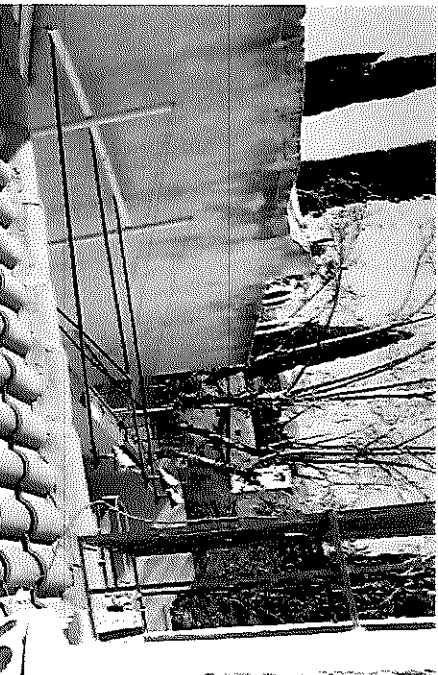

POR EL CONTRATISTA

ING. ALFREDO GONZALEZ IBARRA

AUTORIZO POR LA C.E.D.H.

ING. CECILIO MARTINEZ SAENZ



# COMISION ESTATAL DE LOS DERECHOS HUMANOS

**GOBIERNO ESTATAL DE LOS  
CHIHUAHUAS**

## GENERADOR VOLUMEN DE OBRA PARA ESTIMACIÓN

**OBRA:** RECONSTRUCCIÓN Y REMODELACIÓN DE LAS OFICINAS DE LA COMISIÓN ESTATAL DE DERECHOS HUMANOS EN CHIHUAHUA CHIHUAHUA

**NO. DE ESTIMACION:** 2

**LOCALIDAD:** CHIHUAHUA

**PERIODO:** 12 DE ENERO AL 30 DE ENERO DEL 2021

**MUNICIPIO:** CHIHUAHUA

**FECHA:** 1 DE FEBRERO DEL 2021

CLAVE	CONCEPTO	UNIDAD	LOCALIZACIÓN			NO. DE PIEZAS	DIMENSIONES			VOLUMEN
			EJE	AREA			LARGA	ANGHO	ESPESOR	
EXX-014	DESMONTAJE DE BALADAS PLUVIALES EXISTENTES ANCLADAS A MURO CON UNA LONGITUD APROXIMADA DE 7 MTS. SE INCLUYE: ANDAMIOS, HERRAMIENTA, RETIRO DE MATERIAL SOBRIANTE FUERA DE LA OBRA, MANO DE OBRA Y TODO LO NECESARIO PARA SU CORRECTA EJECUCION.	PZA				4.00				4.00
<b>POR EL CONTRATISTA</b>										
			<b>TOTAL</b>							4.00

ING. ALFREDO GONZALEZ IBARRA

ING. CECILIO MARTINEZ SAENZ

AUTORIZO POR LA C.E.D.H.



# COMISION ESTATAL DE LOS DERECHOS HUMANOS

## CROQUIS

COMISION ESTATAL DE LOS  
DERECHOS HUMANOS  
CHIHUAHUA

OBRA: RECONSTRUCCIÓN Y REMODELACIÓN DE LAS OFICINAS DE LA COMISION  
ESTATAL DE DERECHOS HUMANOS EN CHIHUAHUA CHIHUAHUA

NO. DE ESTIMACION 2

PERIODO: 12 DE ENERO AL 30 DE ENERO DEL 2021

FECHA: 1 DE FEBRERO DEL 2021

LOCALIDAD: CHIHUAHUA  
MUNICIPIO: CHIHUAHUA

EXK-014 DESMONTAJE DE BALADAS PLUVIALES EXISTENTES ANCLADAS A MURO CON UNA LONGITUD APROXIMADA DE 7 MTS. SE INCLUYE: ANDAMIOS, HERRAMIENTA, RETIRO DE MATERIAL SOBRAANTE FUERA DE LA OBRA, MANO DE OBRA Y TODO LO NECESARIO PARA SU CORRECTA EIECUCION.

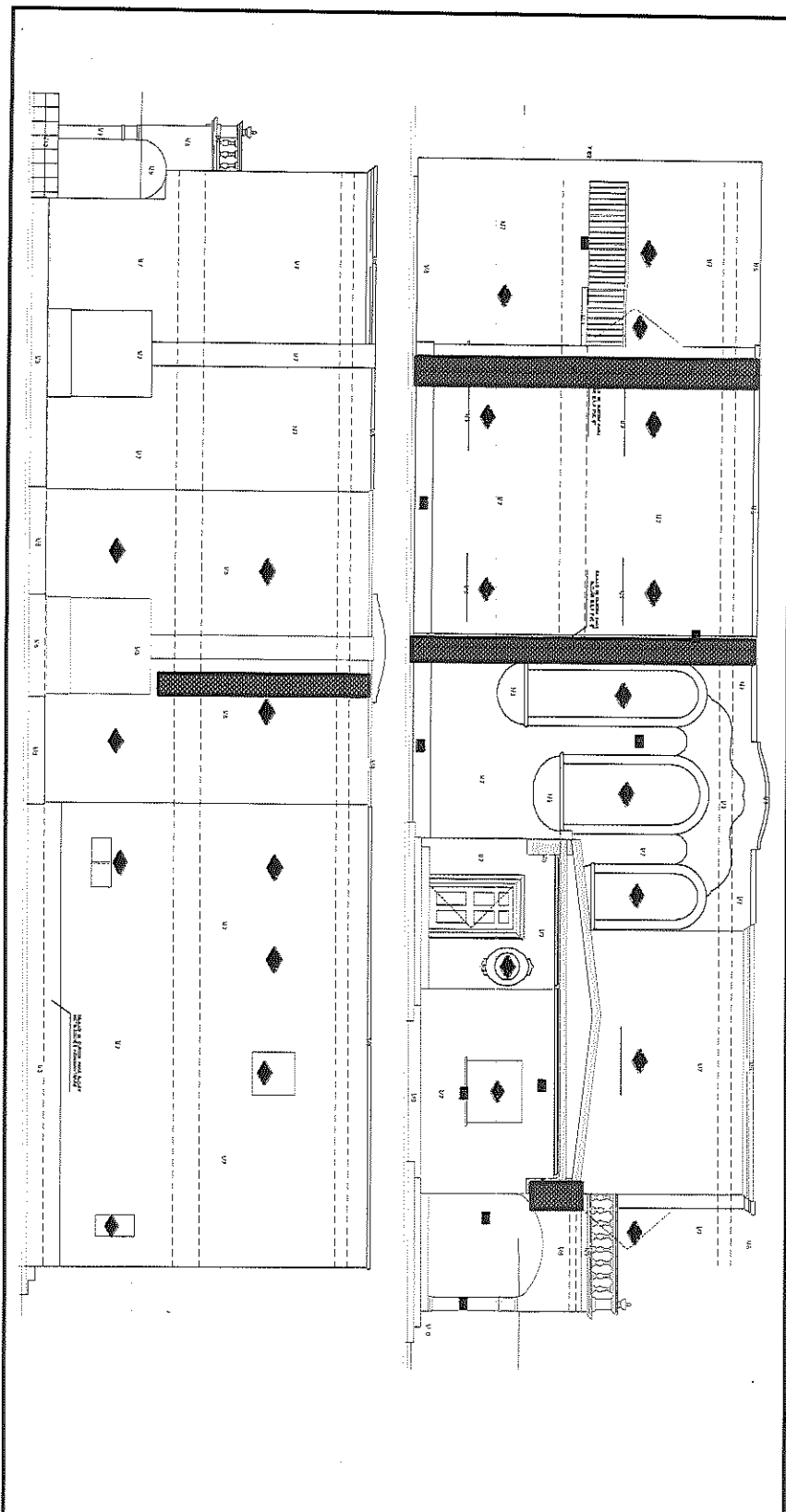

POR EL CONTRATISTA

ING. ALFREDO GONZALEZ IBARRA

AUTORIZO POR PARTE D.H.:

ING. CECILIO MARTINEZ SAENZ



COMISION ESTATAL DE LOS  
DERECHOS HUMANOS  
CHIHUAHUA

# COMISION ESTATAL DE LOS DERECHOS HUMANOS

## REPORTE FOTOGRAFICO

EXX-014 DESMONTAJE DE BALADAS PLUVIALES EXISTENTES ANCLADAS A MURO CON UNA LONGITUD APROXIMADA DE 7 MTS, SE INCLUYE: ANDAMIOS, HERRAMIENTA, RETIRO DE MATERIAL SOBRIANTE FUERA DE LA OBRA, MANO DE OBRA Y TODO LO NECESARIO PARA SU CORRECTA EJECUCION.

OBRA: RECONSTRUCCION Y REMODELACION DE LAS OFICINAS DE LA COMISION

ESTATAL DE DERECHOS HUMANOS EN CHIHUAHUA CHIHUAHUA

LOCALIDAD: CHIHUAHUA

MUNICIPIO: CHIHUAHUA

NO. DE ESTIMACION 2

PERIODO: 12 DE ENERO AL 30 DE ENERO DEL 2021

FECHA: 1 DE FEBRERO DEL 2021

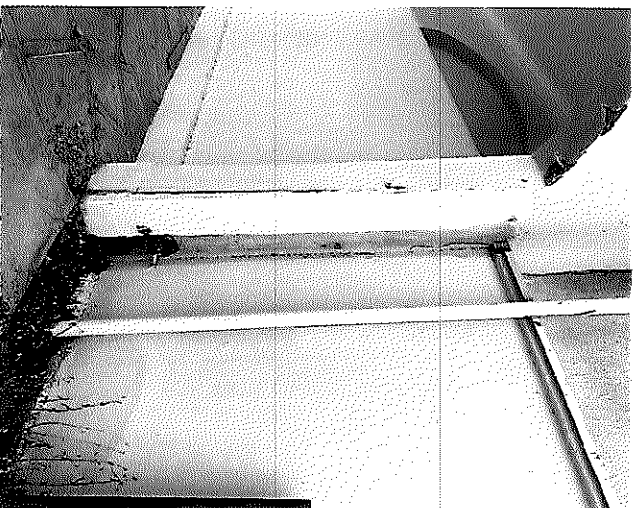
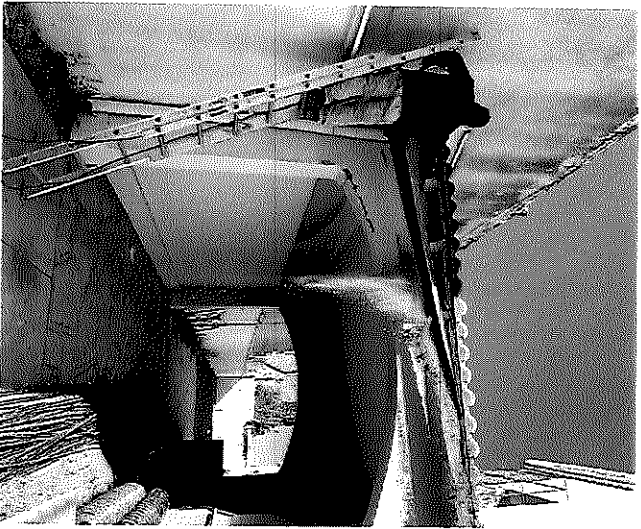

POR EL CONTRATISTA

ING. ALFREDO GONZALEZ IBARRA

AUTORIZO POR LA C.E.D.H.

ING. CECILIO MARTINEZ SAENZ



# COMISION ESTATAL DE LOS DERECHOS HUMANOS

## GENERADOR VOLUMEN DE OBRA PARA ESTIMACIÓN

OBRA: RECONSTRUCCIÓN Y REMODELACIÓN DE LAS OFICINAS DE LA COMISIÓN ESTATAL DE DERECHOS HUMANOS EN CHIHUAHUA

LOCALIDAD: CHIHUAHUA

MUNICIPIO: CHIHUAHUA

NO. DE ESTIMACION 2

PERIODO: 12 DE ENERO AL 30 DE ENERO DEL 2021

FECHA: 1 DE FEBRERO DEL 2021

CLAVE	CONCEPTO	UNIDAD	LOCALIZACIÓN			NO. DE PIEZAS	DIMENSIONES			VOLUMEN
			EJE	AREA	PIEZAS		LARGA	ANCHO	ESPESOR	
EXX-015	TRABE T4EX DE 15 X35 COLADA CON CONCRETO F.C. 200 KG/CM2 Y ARMADA CON 2 VAR. NO.3 EN LA PARTE SUPERIOR, 2 VAR. NO.3 EN MEDIO Y 2 VAR NO.4 EN LA PARTE INFERIOR CON ESTRIBOS NO.2 @15CM, SE INCLUYE: CIMBRADO, VACIADO, COLADO, CURADO, MANO DE OBRA, HABILITADO DE ACERO, HERRMIENTA, LIMPIEZA DEL AREA, RETIRO DE MATERIAL SOBRIANTE FUERA DEL AREA Y TODO LO NECESARIO PARA SU CORRECTA EJECUCION. P.U.O.T	ML								
			1	AREA COMÚN		3.34				3.34
<p>POR EL CONTRATISTA</p> <p style="text-align: right;">AUTORIZO POR LA C.E.D.H.H.</p> <p style="text-align: right;">ING. ALFREDO GONZALEZ IBARRA</p> <p style="text-align: right;">ING. CÉCILIO MARTINEZ SAENZ</p>										
T O T A L										3.34



# COMISION ESTATAL DE LOS DERECHOS HUMANOS

## CROQUIS

COMISION ESTATAL DE LOS DERECHOS HUMANOS CHIHUAHUA

OBRA: RECONSTRUCCIÓN Y REMODELACIÓN DE LAS OFICINAS DE LA COMISIÓN ESTATAL DE DERECHOS HUMANOS EN CHIHUAHUA CHIHUAHUA

NO. DE ESTIMACION 2

PERIODO: 12 DE ENERO AL 30 DE ENERO DEL 2021  
FECHA: 1 DE FEBRERO DEL 2021

LOCALIDAD: CHIHUAHUA  
MUNICIPIO: CHIHUAHUA

EXX-015 TRABE TAEX DE 15 X35 COLADA CON CONCRETO. F.C. 200 KG/CM2 Y ARMADA CON 2 VAR. NO.3 EN LA PARTE SUPERIOR, 2 VAR. NO.3 EN MEDIO Y 2 VAR. NO.4 EN LA PARTE INFERIOR CON ESTRIBOS NO.2 @15CM, SE INCLUYE: CIMBRADO, YACIADO, CURADO, MANO DE OBRA, HABILITADO DE ACERO, HERRAMIENTA, LIMPIEZA DEL AREA, RETIRO DE MATERIAL SOBRRANTE FUERA DEL AREA Y TODO LO NECESARIO PARA SU CORRECTA EIECUCION. P.U.O.T

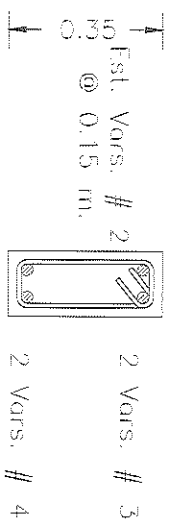

CORTE TRABE T-4

ESCALA 1:20

PLANTA ALTA

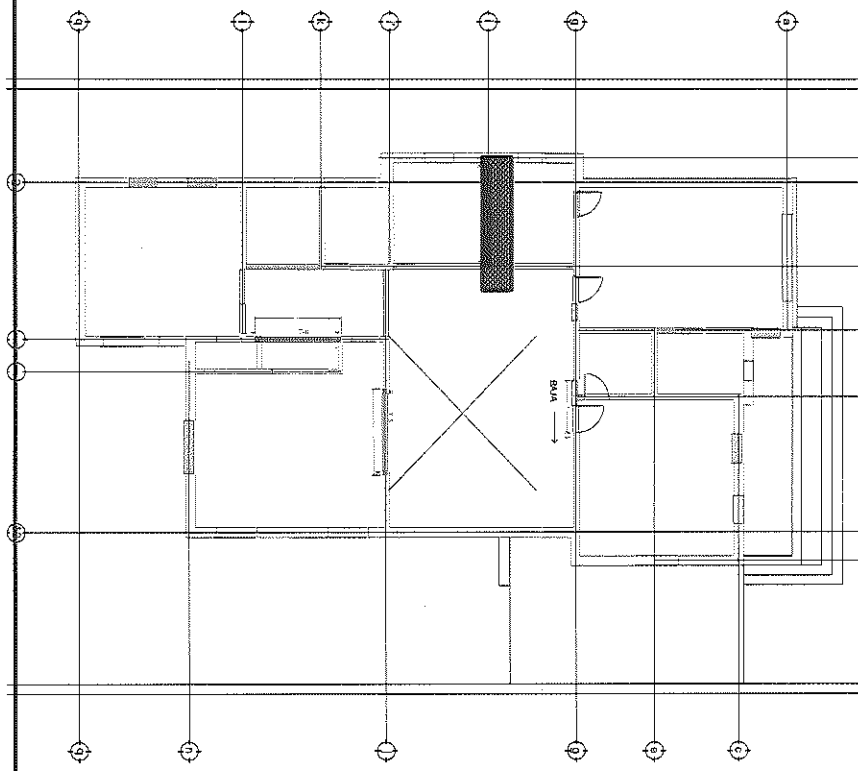

POR EL CONTRATISTA

ING. ALFREDO GONZALEZ IBARRA

AUTORIZO POR UNO DE LOS

ING. CECILIO MARTINEZ SAENZ

# COMISION ESTATAL DE LOS DERECHOS HUMANOS



COMISION ESTATAL DE LOS  
DERECHOS HUMANOS  
CHIHUAHUA

## REPORTE FOTOGRAFICO

EXX-015 TRABE TAEX DE 15 X35 COLADA CON CONCRETO F.C 200 KG/CM2 Y ARMADA CON 2 VAR. NO.3 EN LA PARTE SUPERIOR, 2 VAR. NO.3 EN MEDIO Y 2 VAR NO.4 EN LA PARTE INFERIOR CON ESTRIBOS NO.2 @15CM, SE INCLUYE: CIMBRADO, VACIADO, COLADO, CURADO, MANO DE OBRA, HABILITADO DE ACERO, HERRAMIENTA, LIMPIEZA DEL AREA, RETIRO DE MATERIAL SOBRENTE FUERA DEL AREA Y TODO LO NECESARIO PARA SU CORRECTA EJECUCION. P.U.O.T

OBRA: RECONSTRUCCION Y REMODELACION DE LAS OFICINAS DE LA COMISION  
ESTATAL DE DERECHOS HUMANOS EN CHIHUAHUA CHIHUAHUA

NO. DE ESTIMACION 2

PERIODO: 12 DE ENERO AL 30 DE ENERO DEL 2021

FECHA: 12 DE ENERO AL 30 DE ENERO DEL 2021

LOCALIDAD: CHIHUAHUA  
MUNICIPIO: CHIHUAHUA

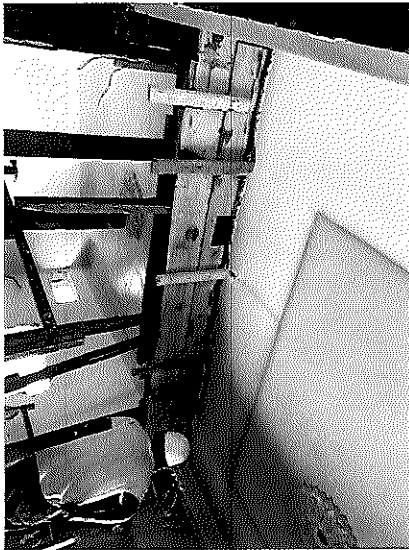

POR EL CONTRATISTA

ING. ALFREDO GONZÁLEZ IBARRA

AUTORIZO POR LA C.E.D.H.

ING. CECILIO MARTÍNEZ SAENZ



# COMISION ESTATAL DE LOS DERECHOS HUMANOS

**COMISION ESTADAL DE DERECHOS HUMANOS**  
GOBIERNO DEL ESTADO DE CHIHUAHUA

## GENERADOR VOLUMEN DE OBRA PARA ESTIMACIÓN

**OBRA:** RECONSTRUCCIÓN Y REMODELACIÓN DE LAS OFICINAS DE LA COMISIÓN ESTADAL DE DERECHOS HUMANOS EN CHIHUAHUA CHIHUAHUA  
**LOCALIDAD:** CHIHUAHUA  
**MUNICIPIO:** CHIHUAHUA  
**NO. DE ESTIMACION:** 2  
**PERIODO:** 12 DE ENERO AL 30 DE ENERO DEL 2021  
**FECHA:** 1 DE FEBRERO DEL 2021

CLAVE	CONCEPTO	UNIDAD	LOCALIZACION		NO. DE PIEZAS	DIMENSIONES			VOLUMEN
			EJE	AREA		LARGO	ANCHO	ESPESOR	
EXX-016	TRABE T5EX DE 40 X30 COLADA CON CONCRETO F'c 200 KG/CM2 Y ARMADA CON 2 VAR. NO.4 EN LA PARTE SUPERIOR, 2 VAR. NO.5 EN MEDIO Y 3 VAR NO.3 EN LA PARTE INFERIOR CON ESTRIBOS NO.2 @15CM. SE INCLUYE: CIMBRADO, VAGIADO, COLADO, CURADO, MANO DE OBRA, HABILITADO DE ACERO, HERRMIENTA, LIMPIEZA DEL AREA, RETIRO DE MATERIAL SOBRRANTE FUERA DEL AREA Y TODO LO NECESARIO PARA SU CORRECTA EIECUCION. P.U.O.T	ML	J	APOYO TECNICO		2.80			2.80
POR EL CONTRATISTA			T O T A L						
									2.80

ING. ALFREDO GONZALEZ IBARRA

ING. CECILIO MARTINEZ SAENZ

AUTORIZA POR LA C.E.D.H.





# COMISION ESTATAL DE LOS DERECHOS HUMANOS

## CROQUIS

COMISION ESTATAL DE LOS DERECHOS HUMANOS CHIHUAHUA

OBRA: RECONSTRUCCIÓN Y REMODELACIÓN DE LAS OFICINAS DE LA COMISIÓN

ESTATAL DE DERECHOS HUMANOS EN CHIHUAHUA CHIHUAHUA

NO. DE ESTIMACION 2

PERIODO: 12 DE ENERO AL 30 DE ENERO DEL 2021

FECHA: 1 DE FEBRERO DEL 2021

LOCALIDAD: CHIHUAHUA  
MUNICIPIO: CHIHUAHUA

EXK-016 TRABE T5EX DE 40 X30 COLADA CON CONCRETO F.C. 200 KG/CM2 Y ARMADA CON 2 VAR. NO.4 EN LA PARTE SUPERIOR, 2 VAR. NO.5 EN MEDIO Y 3 VAR. NO.3 EN LA PARTE INFERIOR CON ESTRIBOS NO.2 @15CM, SE INCLUYE: CIMBRADO, YACIADO, COLADO, CURADO, MANO DE OBRA, HABILITADO DE ACERO, HERRAMIENTA, LIMPIEZA DEL AREA, RETIRO DE MATERIAL SOBRIANTE FUERA DEL AREA Y TODO LO NECESARIO PARA SU CORRECTA EJECUCION. P.U.O.T

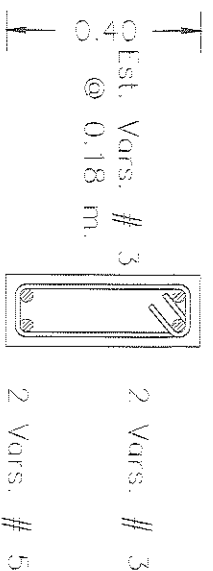

CORTE TRABE T-5  
ESCALA 1:20

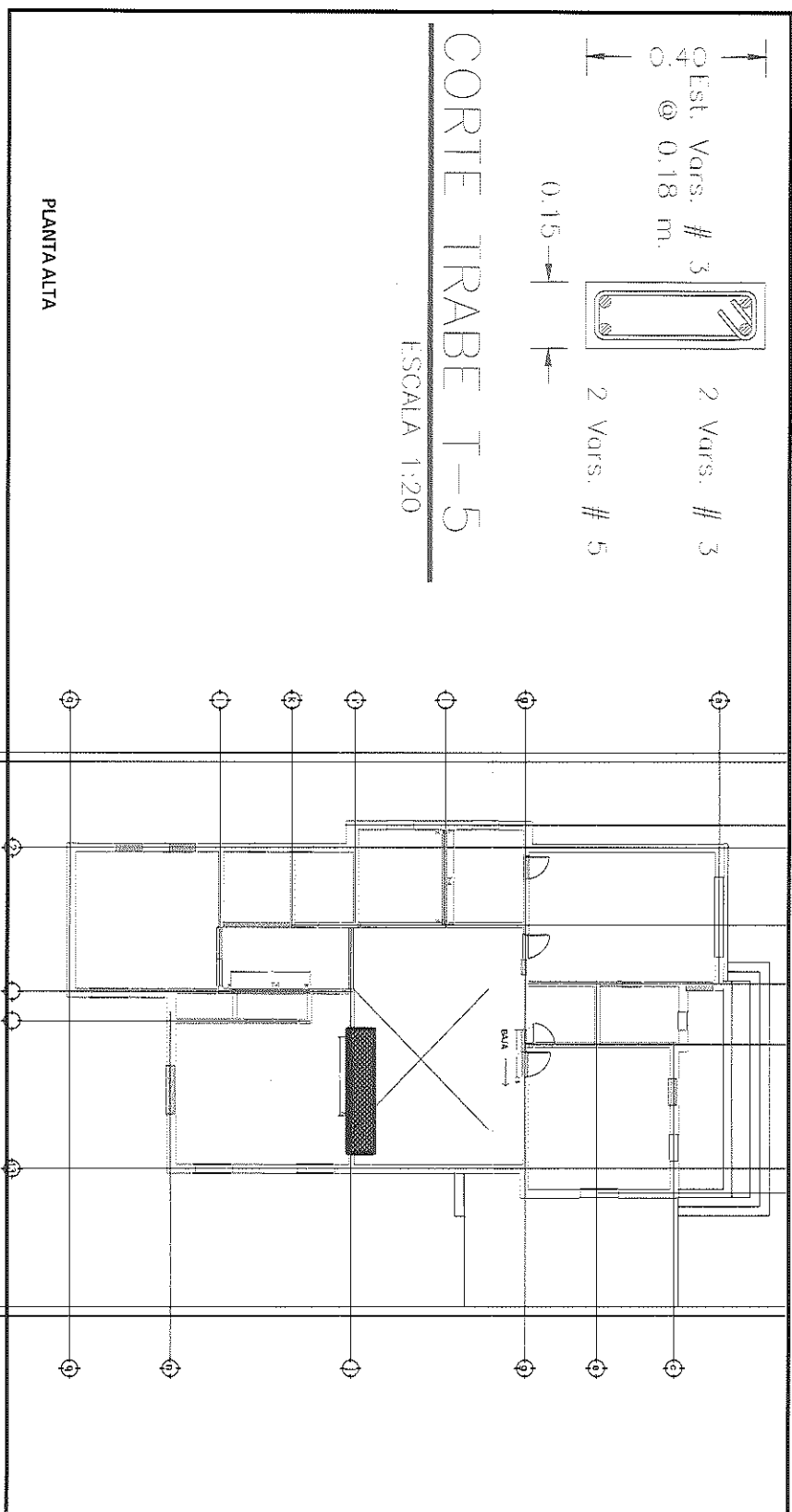

PLANTA ALTA

POR EL CONTRATISTA

ING. ALFREDO GONZALEZ IBARRA

AUTORIZO POR LA C.E.D.H.

ING. CECILIO MARTINEZ SAENZ

# COMISION ESTATAL DE LOS DERECHOS HUMANOS



COMISION ESTATAL DE LOS  
DERECHOS HUMANOS  
CHIHUAHUA

## REPORTE FOTOGRAFICO

EXX-016 TRABE TSEX DE 40 X30 COLADA CON CONCRETO F.C 200 KG/CM2 Y ARMADA CON 2 VAR. NO.4 EN LA PARTE SUPERIOR, 2 VAR. NO.5 EN MEDIO Y 3 VAR NO.3 EN LA PARTE INFERIOR CON ESTRIBOS NO.2 @15CM, SE INCLUYE: CIMBRADO, VACIADO, COLADO, CURADO, MANO DE OBRA, HABILITADO DE ACERO, HERRAMIENTA, LIMPIEZA DEL AREA, RETIRO DE MATERIAL SOBRIANTE FUERA DEL AREA Y TODO LO NECESARIO PARA SU CORRECTA EJECUCION. P.U.O.T

OBRA: RECONSTRUCCIÓN Y REMODELACIÓN DE LAS OFICINAS DE LA COMISIÓN

ESTATAL DE DERECHOS HUMANOS EN CHIHUAHUA CHIHUAHUA

NO. DE ESTIMACION 2

PERIODO: 12 DE ENERO AL 30 DE ENERO DEL 2021

FECHA: 12 DE ENERO AL 30 DE ENERO DEL 2021

LOCALIDAD: CHIHUAHUA

MUNICIPIO: CHIHUAHUA

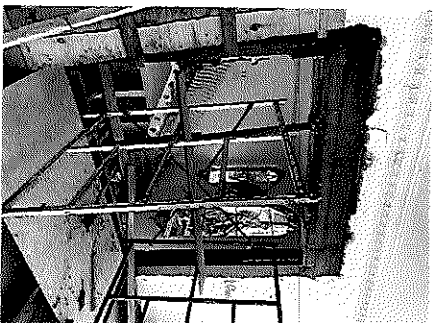
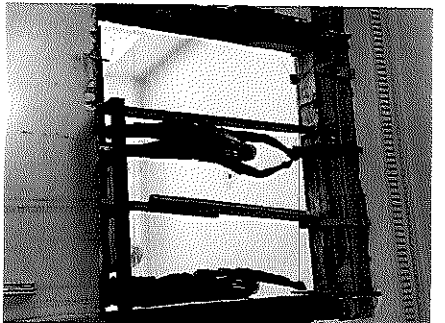

*Handwritten signature*



Usu: DianaTrevizo  
Rep: rptPoliza

**COMISIÓN ESTATAL DE LOS DERECHOS HUMANOS  
ESTADO DE CHIHUAHUA**

Póliza: E00052 Del 23/02/2021

Fecha y hora de Impresión | 26/feb./2021 01:22 p. m.  
Página | 1

Concepto: F/A1039 RECONSTRUCCION Y REMODELACION ZARCO 2435

Beneficiario: **CONSTRUCCIONES Y REHABILITACIONES INTEGRALES AG SA DE CV**

Folio / Cheque : **SPEI**

No	Cuenta	Descripción de la cuenta	Cargo	Abono	Concepto del movimiento
0001	2113-000627	CONSTRUCCIONES Y	\$417,542.21		F/A1039 RECONSTRUCCION Y REMODELACION ZARCO 2435
0002	1134-000627	CONSTRUCCIONES Y		\$125,262.66	F/A1039 RECONSTRUCCION Y REMODELACION ZARCO 2435
0003	1112-01-0001	BANAMEX 3513213 PPAL.		\$292,279.55	F/A1039 RECONSTRUCCION Y REMODELACION ZARCO 2435
<b>Sumas iguales =&gt;</b>			<u>417,542.21</u>	<u>417,542.21</u>	



Martes 23 de Febrero de 2021, 1:32 PM Centro de México

<b>Otras cuentas</b>		
<b>Cliente</b>	73562443	
<b>Razón Social</b>	COMISION ESTATAL DE LOS DERECHOS HUM	
Por Aplicar = Su operación ha sido enviada al banco destino.		
<b>Capturista</b>	<b>Usuario 07</b>	PERLA I,RIVERA/O
<b>Autorizadores</b>	<b>Usuario 07</b> <b>Usuario 08</b>	PERLA I,RIVERA/O NESTOR,ARMENDARIZ/LOYA
<b>Cuentas</b>	<b>Cuenta retiro</b>	
	COMISION ESTATAL DE DERECH - 934 / 3513213	
	<b>Cuenta/CLABE Destino</b>	
	SCOTIABANK - 044150215053878922	
<b>Datos de la transferencia</b>	<b>Importe MXN</b>	\$ 292,279.55
	<b>Fecha valor</b>	23/02/2021
	<b>Fecha de aplicación</b>	Mismo Día
	<b>Número de referencia</b>	1039
	<b>Concepto del pago</b>	RECONSTR Y REMODELAC INMUEBLE EST 3
	<b>Número de Autorización</b>	126745
	<b>Autorización remota</b>	La autorización remota debe realizarse antes de la fecha y hora programada.



CONSTRUCCIONES Y REHABILITACIONES INTEGRALES AG S.A. DE C.V.

**CONSTRUCCIONES Y REHABILITACIONES INTEGRALES AG S.A. DE C.V.  
AV. JOSE MARIA IGLESIAS 4121 COL SAN PABLO.**

CHIHUAHUA, CHIH. 15 DE FEBRERO DEL 2021

**ING. CECILIO MARTINEZ SAENZ  
SUPERVISOR DE OBRA**

**ANEXO ESTIMACION No. 3 CON FACTURA CORRESPONDIENTE A LA OBRA DENOMINADA :  
RECONSTRUCCIÓN Y REMODELACIÓN DE LAS OFICINAS DE LA COMISIÓN ESTATAL DE DERECHOS  
HUMANOS EN CHIHUAHUA CHIHUAHUA**

DE LOS TRABAJOS EJECUTADOS DURANTE EL PERÍODO DE 1 DE FEBRERO AL 13 DE FEBRERO DEL 2021  
POR UN SALDO NETO FACTURADO D \$292,279.55 CON IVA INCLUIDO

ACOMPAÑADA DE LOS NÚMEROS GENERADORES, FOTOGRAFIAS Y CROQUIS ASÍ COMO LA  
DOCUMENTACIÓN QUE ACREDITA LA PROCEDENCIA DE SU PAGO; PARA SU REVISIÓN Y AUTORIZACIÓN

**ATENTAMENTE**

**CONSTRUCCIONES Y REHABILITACIONES INTEGRALES AG, S.A. DE C.V.**

**RECIBE**

**ING. CECILIO MARTINEZ SAENZ**

**COMISIÓN ESTATAL  
DE LOS  
DERECHOS HUMANOS**

PIRO  
18 FEB 2021

11:45 hrs  
**RECIBIDO**



**CONSTRUCCIONES Y  
REHABILITACIONES INTEGRALES  
AG S.A. DE C.V.**

601 - General de Ley Personas Morales

CONSTRUCCIONES Y REHABILITACIONES INTEGRALES AG

**FOLIO FISCAL**

938C7BAD-836A-46ED-B378-B61D8A8155F4

Ref. Interna A1039  
Fecha de Certificación 2021-02-18T11:25:38  
Fecha de Emisión 2021-02-18T11:25:38  
Serie del Certificado SAT 00001000000406144089  
Serie del Certificado CSD 00001000000410272898

CED920927MP5

CED920927MP5

31020

Uso del CFDI: G03 - Gastos en general

Clave	Clave Prod/Serv	Descripción	Unidad	Cantidad	Precio Unitario	Importe	Descuento	Total
0	30191800	ESTIMACIÓN NUMERO 3 SEGUN CONTRATO NUM. CEDH 003/2020	H87	1.0000	251,965.1300	251,965.13	0.00	251,965.13

002 IVA Base \$ 251,965.13 Tasa 0.160000 Importe Impuesto \$ 40,314.42

Notas: RESUMEN					Importe			\$ 251,965.13
SUMA ESTA ESTIMACIÓN \$	359,950.18							
AMORT ANTICIPO	\$107,985.05							
SUB-TOTAL	\$251,965.13				IVA			\$ 40,314.42
IVA	\$40,314.42				Total a facturar			292,279.55
TOTAL	\$292,279.55				Neto a recibir			\$ 292,279.55

Total con letra:

SON DOSCIENTOS NOVENTA Y DOS MIL DOSCIENTOS SETENTA Y NUEVE PESOS 55/100 M.N.

**Condiciones de la venta**

Condición de pago	Contado	Forma de pago	03 Transferencia electronica de fondos
Método de pago	PUE - Pago en una sola exhibicion	Tipo de comprobante	Ingreso
Lugar de expedición	31107	Numero de Cuenta	
Moneda	MXN - Peso Mexicano	Tipo de Cambio	1.0

Este documento es una representación impresa de un CFDI

**Cadena Original del complemento de certificación digital del SAT:**

]]1.1|938c7bad-836a-46ed-b378-b61d8a8155f4|2021-02-18T11:25:38|bBc4Fhd8KcCrjvdmOF0IououAG6dJrUJNT+ov196EQxG7IIF8MJ2tnMI5/uzZ82PZn7OMQ/v5WQ+xUN99qUmDE3ISd8UUQDjy/O/x9oyxbZm+Vjq9FpqHyw4UCXb/c7g+HCW8urLnP4/bFsKsHgzcQCZxP6kfJ1HQRoAOIMuoyT8B5ydsJDk+uCjHc+VaAXqzW4KyYn1noSIGT/vwt9fv+/nEXAJ41UpM+IVKMPz84deb3somQPRanIHHZ/tcbfzszCst2LT8emEHSf0E2pRH7DNt7PMF9O4kphSrpDOMsV1i/006ZMZcpO/lawozuiYxe0cplIUNqSJ/4XII23A==|00001000000406144089|

**Sello digital SAT:**

iHXeDa9SWx+HFZMdQ2I7LOOsXmo9fKokWm3pV8uKnHaXQPHmxN6ZDWtlUgw6y3luuR3nB5eRmDbA4bdShd1cSuBi4+hJy2utXMw+klLFwroGkdd4tUddL/RdlyS3YZ1EQiDL3BlrysENFYKeFPtAt+tg5uu0ictWcwBGC7f/qf3ATP4+q/Gdqy/pZGDmqx/BIXQeUnP0XmMj+YaEk67lbt3Gt/ZQqQx+N7bH6ZAP5V3Ju64w5jwQtuXh4BSzplYGAJtCM1bjRUyCwzEzzS8fp36UEx+IUln1zXLE09RuE1Vnp8JNDGyd6ZJulTKr2BETjk8BZxHMa+Xj8bipxg==

**Sello digital del CFDI:**

bBc4Fhd8KcCrjvdmOF0IououAG6dJrUJNT+ov196EQxG7IIF8MJ2tnMI5/uzZ82PZn7OMQ/v5WQ+xUN99qUmDE3ISd8UUQDjy/O/x9oyxbZm+Vjq9FpqHyw4UCXb/c7g+HCW8urLnP4/bFsKsHgzcQCZxP6kfJ1HQRoAOIMuoyT8B5ydsJDk+uCjHc+VaAXqzW4KyYn1noSIGT/vwt9fv+/nEXAJ41UpM+IVKMPz84deb3somQPRanIHHZ/tcbfzszCst2LT8emEHSf0E2pRH7DNt7PMF9O4kphSrpDOMsV1i/006ZMZcpO/lawozuiYxe0cplIUNqSJ/4XII23A==

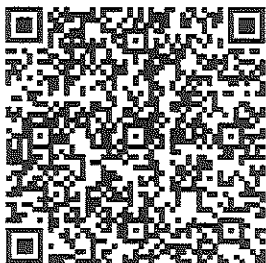

COMISIÓN ESTATAL  
DE LOS  
DERECHOS HUMANOS  
PIRO  
16 FEB 2021  
11:45 hrs.  
**RECIBIDO**



COMISION ESTATAL DE LOS  
DERECHOS HUMANOS  
CHIHUAHUA

## RESUMEN DE ESTIMACION

PROGRAMA: 0	CONTRATO No. CEDH 003/2020	CONTRATADOS INCLUYE CONVENIO
OBRA: RECONSTRUCCION Y REMODELACION DE LAS OFICINAS DE LA COMISION ESTATAL DE DERECHOS HUMANOS EN CHIHUAHUA CHIHUAHUA	ESTIMACION No. 3	\$ 5,951,851.68 CON IVA
	PERÍODO EJEC. 1 DE FEBRERO AL 13 DE FEBRERO DEL 2021	
MUNICIPIO: CHIHUAHUA CHIHUAHUA	IMPORTE ESTIMADO (CON IVA)	\$ 417,542.21 CON IVA
CONTRATISTA: CONSTRUCCIONES Y REHABILITACIONES INTEGRALES AG, S.A. DE C.V.	ACUMULADO ANTERIOR (CON IVA)	\$ 657,650.55 CON IVA
RFC CRI 140212 AZ6	IMPORTE ACUMULADO (CON IVA)	\$ 1,180,416.85 CON IVA

TIPO DE OBRA	IMPORTE	OBSERVACIONES
<u>NORMALES</u>	\$ 215,070.69	
<u>EXEDENTES</u>	\$ 6,959.67	
<u>EXTRAORDINARIOS</u>	\$ 137,919.82	
IMPORTE TOTAL ESTIMACION ( SIN IVA)	\$ 359,950.18	

--

DESCUENTOS		
SEC. FUN. PUB. DEL 0.5%	\$	0.00
	\$	
SUMA DESCUENTOS	\$	0.00
RESUMEN		
SUMA ESTA ESTIMACION	\$	359,950.18
AMORT ANTICIPO	\$	107,985.05
SUB-TOTAL	\$	251,965.13
I.V.A.	\$	40,314.42
TOTAL	\$	<u>292,279.55</u>
(CON LETRA)		
(DOSCIENTOS NOVENTA Y DOS MIL DOSCIENTOS SETENTA Y NUEVE PESOS 55/100 M.N.)		
DESCUENTOS	\$	0.00
SALDO NETO A RECIBIR	\$	292,279.55

AUTORIZO	ELABORO
ING. CECILIO MARTINEZ SAENZ	CONSTRUCCIONES Y REHABILITACIONES INTEGRALES AG, S.A. DE C.V.
SUPERVISOR DE OBRA	CONTRATISTA
<p>COMISION ESTATAL DE LOS DERECHOS HUMANOS</p> <p>PIRO</p> <p>18 FEB 2021</p> <p>11:45 W/O.</p> <p><b>RECIBIDO</b></p>	
<p>C.P. RAFAEL VALENZUELA LICÓN, PRESIDENTE DEL COMITÉ DE OBRAS PÚBLICAS Y SERVICIOS RELACIONADOS CON LAS MISMAS DE LA COMISION ESTATAL DE LOS DERECHOS HUMANOS DEL ESTADO DE CHIHUAHUA</p>	

RECIBIMOS DEL GOBIERNO DEL ESTADO/SEC. COMS Y OBRAS PUBLICAS, LA CANTIDAD DE: \$ 292,279.55  
 (DOSCIENTOS NOVENTA Y DOS MIL DOSCIENTOS SETENTA Y NUEVE PESOS 55/100 M.N.) COMO PAGO A LA  
 ESTIMACIÓN NUM. 3 CONTRATO No. CEDH 003/2020 POR LA CANTIDAD DE : \$ 5,951,851.68 INCLUYE CONVENIO  
 CINCO MILLONES NOVECIENTOS CINCUENTA Y UN MIL OCHOCIENTOS CINCUENTA Y UN PESOS 68/100 M.N. POR TRABAJOS EN LA OBRA:  
 RECONSTRUCCIÓN Y REMODELACIÓN DE LAS OFICINAS DE LA COMISIÓN ESTATAL DE DERECHOS HUMANOS EN CHIHUAHUA CHIHUAHUA

ALCANCE DE LA ESTIMACION \$ 359,950.18  
 AMORTIZACION DEL ANTICIPO \$ 107,985.05

SUBTOTAL \$ 251,965.13  
 IVA \$ 40,314.42  
 TOTAL \$ 292,279.55

RETENCIONES PACTADA EN CONTRATO  
 SEC. FUN. PUB. DEL 0.5% 0.00  
 SUMA 0.00

**RESUMEN FINANCIERO DE LA OBRA**

**1.- CONTRATO (MONTOS CON IVA)**

	<b>CONTRATO</b>
IMPORTE CONTRATADO	\$ 5,951,851.68
CONVENIO MODIFICATORIO	\$ -
ESTIMACION ACUMULADA ANTERIOR	\$ 762,874.64
ESTA ESTIMACION	\$ 417,542.21
ACUMULADO HASTA EST ESTIMACION	\$ 1,180,416.85
POR EJERCER	<u>\$ 4,771,434.83</u>

**2.- AMORTIZACION DEL ANTICIPO (MONTOS CON IVA)**

	<b>CONTRATO</b>
IMPORTE DE ANTICIPO	\$ 1,785,555.50
ACUMULADO ANTERIOR	\$ 322,032.69
AMORT. EN ESTA ESTIMACION	\$ 125,262.66
ACUMULADO ACTUAL	\$ 447,295.35
POR AMORTIZAR	<u>\$ 1,338,260.15</u>

**- RETENCIONES PACTADAS EN CONTRATO**

**0.5% SEC. FUN. PUB.**

ACUMULADO ANTERIOR	\$ -
ESTA ESTIMACION	\$ -
ACUMULADO ACTUAL	\$ -



**R E C I B I M O S**



OBRA: RECONSTRUCCIÓN Y REMODELACIÓN DE LAS OFICINAS DE LA COMISIÓN MUNICIPAL DE DERECHOS HUMANOS EN CHIHUAHUA CHIHUAHUA  
MUNICIPIO: CHIHUAHUA CHIHU/No. CONTRATO: CEDH 003/2020  
ESTIMACIÓN No. 3

CONTRATIST: CONSTRUCCIONES Y REHABILITACIONES INTEGRALES AG, S.A. DE C.V. PERÍODO: 1 DE FEBRERO AL 13 DE FEBRERO DEL 2021

RESUMEN DE LA ESTIMACIÓN POR PARTIDAS		
No.	DESCRIPCIÓN DE LAS PARTIDAS	IMPORTE

**NORMALES** 215,070.69

**EXCEDENTES** 6,959.67

**EXTRAORDINARIOS** 137,919.82

SUBTOTAL	359,950.18
I.V.A.	57,592.03
TOTAL	417,542.21

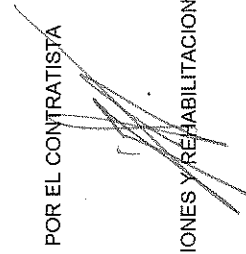
POR EL CONTRATISTA  

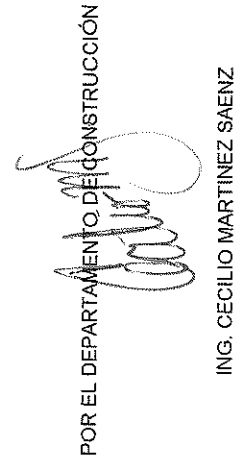
POR EL DEPARTAMENTO DE CONSTRUCCIÓN  

ING. CECILIO MARTINEZ SAENZ

No.	CONCEPTOS	DESCRIPCIÓN	PROYECTO		VOLUMENES		PRECIO UNITARIO	IMPORTE
			UNIDAD	VOLUMEN	ACUM. TOTAL	ACUM. ANTERIOR		

**OBRA NORMAL**

**PRESUPUESTO REMODELACION OFICINAS CEDH**

<b>1.10</b>	<b>ADECUACIONES EN INTERIOR</b>							<b>\$215,070.69</b>
	<b>ALBAÑILERIA</b>							
1.1.2.9	CERRAMIENTO DE 15 X 20 COLADO CON CONCRETO F'c 200 KG/CM2 Y ARMADA CON 4 VAR. NO.3 Y ESTRIBOS NO.2 @ 10 CM, INCLUIR CORTES DE MURO Y/O DEMOLICION DE SER NECESARIO.	ML	12.47	10.07	7.47	2.60	459.67	\$ 1,195.14

<b>1.17</b>	<b>INSTALACION ELECTRICA</b>							<b>15,897.52</b>
1.1.7.2	SUMINISTRO Y COLOCACION DE SALIDA ELECTRICA PARA CONTACTO DOBLE, POLARIZADO. INCLUYE TUBO CONDUIT GALVANIZADO DE PARED DELGADA, COPLES, CONECTORES, REGISTRO GALVANIZADO DE 2X4, SOPORTERIA, CABLE DE COBRE CALIBRE 12 O 10 CON AISLAMIENTO THW-LS, CONTACTO DUPLEX MARCA LEVITON, LINEA DECORA Y MANO DE OBRA.	PZA	86	39.00	13.00	26.00	543.64	\$ 14,134.64
1.1.7.13	SUMINISTRO Y COLOCACION DE SALIDA ELECTRICA PARA APAGADOR SENCILLO. INCLUYE TUBO CONDUIT GALVANIZADO DE PARED DELGADA, COPLES, CONECTORES, REGISTRO GALVANIZADO DE 2X4, SOPORTERIA, CABLE DE COBRE CALIBRE 14 CON AISLAMIENTO THW-LS, APAGADOR SENCILLO MARCA LEVITON, LINEA DECORA Y MANO DE OBRA.	PZA	20	5.00	3.00	2.00	881.44	\$ 1,762.88

<b>1.1.8</b>	<b>VOZY DATOS</b>							<b>13,284.31</b>
1.1.8.1	SUMINISTRO Y COLOCACION DE SALIDA PARA TELEFONIA	PZA	17	17.00	0.00	17.00	781.43	\$ 13,284.31
<b>1.20</b>	<b>ADECUACIONES EN EXTERIOR</b>							
<b>1.2.1</b>	<b>PRELIMINARES</b>							
1.2.1.4	DEMOLICION DE BANQUETAS DE CONCRETO	M2	178.17	145.77	0.00	145.77	177.92	\$ 25,935.40
<b>1.2.2</b>	<b>ALBAÑILERIA</b>							<b>\$133,438.90</b>
1.2.2.2	APLANADO A BASE ENJARRE CON ACABADO FINO CEMENTO ARENA	M2	593.95	338.38	0.00	338.38	186.00	\$ 110,474.70
1.2.2.8	RELLENO CON MATERIAL DE BANCO COMPACTADO AL 90%	M3	91.39	70.00	0.00	70.00	328.06	\$ 22,964.20
<b>1.2.4</b>	<b>LIMPIEZA</b>							<b>\$25,319.42</b>
1.2.4.1	LIMPIEZA GRUESA DURANTE EL PROCESO DE LA OBRA.	M2	517.86	154.00	63.00	91.00	21.14	\$ 1,923.74

FOR EL CONTRATISTA

FOR LA SUPERVISION

No.	CONCEPTOS		UNIDAD	PROYECTO VOLUMEN	ACUM. TOTAL	VOLUMENES		PRECIO UNITARIO	IMPORTE
	DESCRIPCIÓN					ACUM. ANTERIOR	VOL. ESTIMADO		
1.2.4.3	RETIRO DE ESCOMBRO	PRODUCTO DE LAS DEMOLICIONES Y OBRA EN GENERAL.	M3	281.78	154.00	0.00	154.00	\$ 151.92	23,395.68
<b><u>OBRA EXCEDENTE</u></b>									
1.1.2.10	MUROS DE BLOCK	DE 15X20X40 ASENTADO CON MEZCLA CEMENTO-ARENA PROP. 1:4	M2	23.73	27.63	25.25	2.38	\$ 480.53	6,959.67
1.2.2.1	REPARACION DE MURO	A BASE DE LADRILLO RECOCIDO JUTNEADO CON MEZCLA CEMENTO-ARENA	M2	5.15	8.47	7.40	1.07	\$ 323.36	1,143.66
1.1.8.1	SUMINISTRO Y COLOCACION	DE SALIDA PARA TELEFONIA	PZA	17	24.00	17.00	7.00	\$ 781.43	346.00
<b><u>OBRA EXTRAORDINARIA</u></b>									
EXX-017	EXCAVACIÓN A MÁQUINA	EN CEPAS A UNA PROFUNDIDAD DE 0.00 A 2.00 MTS. EN MATERIAL TIPO II, INCLUYE AFINE DE TALUDES Y FONDO, MANO DE OBRA, HERRAMIENTA NECESARIA, EQUIPO Y TODO LO NECESARIO PARA SU CORRECTA EJECUCION, COLOCACION DE MATERIAL A UN COSTADO DE LA EXCAVACION.	M3	0.00	44.72	0.00	44.72	\$ 38.31	1,713.22
EXX-018	SUMINISTRO Y COLOCACION	DE TUBO CONDUIT PARED DELGADA GALVANIZADO DE 16MM DE DIAMETRO, SE INCLUYE: TENDIDO DE TUBERIA, DOBLES, DESPERDICIOS, CONEXIONES, MANO DE OBRA, HERRAMIENTA, SOPORTERIA, ELEVACIONES Y TODO LO NECESARIO PARA SU CORRECTA COLOCACION.	ML	0.00	70.00	0.00	70.00	\$ 81.76	5,723.20
EXX-019	SUMINISTRO Y COLOCACION	DE TUBO CONDUIT PARED DELGADA GALVANIZADO DE 21MM DE DIAMETRO, SE INCLUYE: TENDIDO DE TUBERIA, DOBLES, DESPERDICIOS, CONEXIONES, MANO DE OBRA, HERRAMIENTA, SOPORTERIA, ELEVACIONES Y TODO LO NECESARIO PARA SU CORRECTA COLOCACION.	ML	0.00	60.00	0.00	60.00	\$ 85.40	5,124.00
EXX-020	SUMINISTRO Y COLOCACION	DE CABLE DE COBRE TIPO THW-LS CALIBRE 14 AWG. INCLUYE: CORTES, MANO DE OBRA, DESPERDICIOS, HERRAMIENTA Y TODO LO NECESARIO PARA SU CORRECTA COLOCACION.	ML	0.00	90.90	0.00	90.90	\$ 19.22	1,747.10
EXX-021	SUMINISTRO Y COLOCACION	DE CABLE DE COBRE TIPO THW-LS CALIBRE 12 AWG. INCLUYE: CORTES, MANO DE OBRA, DESPERDICIOS, HERRAMIENTA Y TODO LO NECESARIO PARA SU CORRECTA COLOCACION.	ML	0.00	140.00	0.00	140.00	\$ 18.75	2,625.00

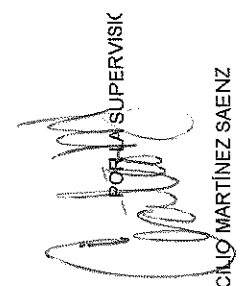
  
 POR EL SUPERVISOR

POR EL CONTRATISTA

ING. CECILIO MARTINEZ SAENZ

OBRA: RECONSTRUCCIÓN Y REMODELACIÓN DE LAS OFICINAS DE LA COMISIÓN ESTATAL DE DERECHOS HUMANOS EN CHIHUAHUA  
 CHIHUAHUA

MUNICIPIO: CHIHUAHUA CHIHU No. CONTRATO: CEDH.003/2020

CONTRATISTA:

CONSTRUCCIONES Y REHABILITACIONES INTEGRALES AG, S.A. DE C.V.

ESTIMACIÓN No. 3

PERIODO: 1 DE FEBRERO AL 13 DE FEBRERO DEL 2021

No.	CONCEPTOS DESCRIPCIÓN	PROYECTO		VOLUMENES		PRECIO UNITARIO	IMPORTE	
		UNIDAD	VOLUMEN	ACUM. TOTAL	ACUM. ANTERIOR			VOL. ESTIMADO
EXX-022	SUMINISTRO Y COLOCACION DE CABLE DE COBRE TIPO THW-LS CALIBRE 10 AWG. INCLUYE: CORTES, MANO DE OBRA, DESPERDICIOS, HERRAMIENTA Y TODO LO NECESARIO PARA SU CORRECTA COLOCACION.	ML	0.00	450.35	0.00	450.35 \$	26.56 \$	11,961.30
EXX-023	SUMINISTRO Y COLOCACION DE TUBO PVC PESADO DE 16MM DE DIAMETRO. SE INCLUYE: TENDIDO DE TUBERIA, CURVAS, DESPERDICIOS, CONEXIONES, MANO DE OBRA, HERRAMIENTA Y TODO LO NECESARIO PARA SU CORRECTA COLOCACION.	ML	0.00	50.00	0.00	50.00 \$	39.36 \$	1,968.00
EXX-025	ELABORACION DE RANURA EN PISO DE CONCRETO, PARA ALOJAR TUBERIA, A BASE DE 2 CORTES CON DISCO DE DIAMANTE Y DEMOLEDOR DE 35 KGS, PARA DAR SECCION DE 15 CM PROMEDIO, INCLUYE: MATERIALES, MANO DE OBRA, HERRAMIENTAS, ANDAMIOS Y TODO LO NECESARIO PARA SU EJECUCION.	ML	0.00	53.35	0.00	53.35 \$	89.32 \$	4,765.22
EXX-036	SUMINISTRO DE PISO DUELADO DE MADERA DE TZALAM DE 5/8" DE ESPESOR POR 3 5/8" DE ANCHO, POR LOS DIVERSOS LARGOS NECESARIOS.	M2	0.00	80.35	0.00	80.35 \$	1,273.09 \$	102,292.78
							\$	

FOR EL CONTRATISTA

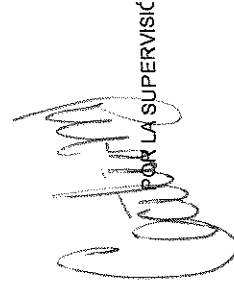

FOR LA SUPERVISIC





# COMISION ESTATAL DE LOS DERECHOS HUMANOS

COMISION ESTATAL DE LOS  
DERECHOS HUMANOS  
CHIHUAHUA

## CROQUIS

OBRA: RECONSTRUCCIÓN Y REMODELACIÓN DE LAS OFICINAS DE LA COMISIÓN ESTATAL DE DERECHOS HUMANOS EN CHIHUAHUA CHIHUAHUA	NO. DE ESTIMACION	3
LOCALIDAD: CHIHUAHUA	PERIODO: 1 DE FEBRERO AL 13 DE FEBRERO DEL 2021	
MUNICIPIO: CHIHUAHUA	FECHA: 15 DE FEBRERO DEL 2021	

1.1.2.9 CERRAMIENTO DE 15 X 20 COLADO CON CONCRETO F'c 200 KG/CM2 Y ARMADA CON 4 VAR. NO.3 Y ESTRIBOS NO.2 @ 10 CM. INCLUIR CORTES DE MURO Y/O DEMOLICION DE SER NECESARIO.

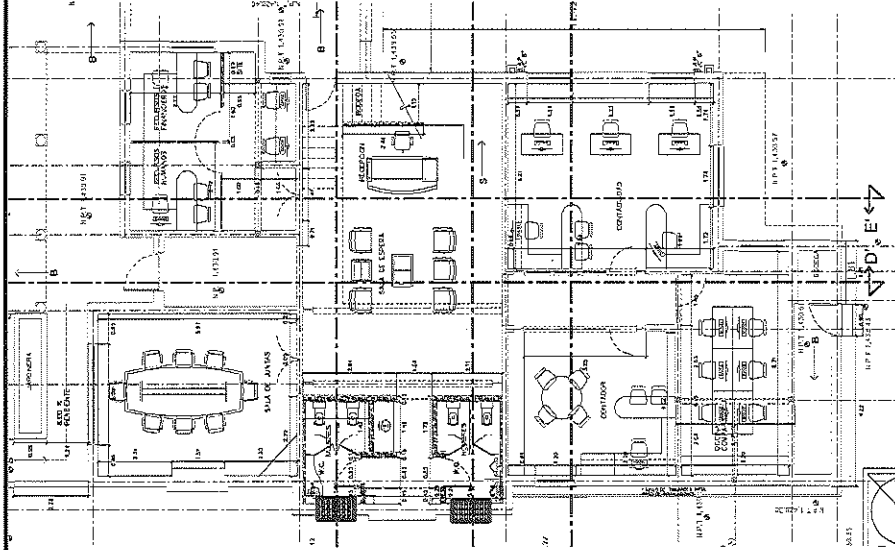

POR EL CONTRATISTA,

ING. ALFREDO GONZÁLEZ IBARRA

AUTORIZO POR LA C.E.D.H.I.

ING. CECILIO MARTÍNEZ SAENZ



REPORTE FOTOGRÁFICO

1.1.2.9 CERRAMIENTO DE 15 X 20 COLADO CON CONCRETO F'C 200 KG/CM2 Y ARMADA CON 4 VAR. NO.3 Y ESTRIBOS NO.2 @ 10 CM, INCLUIR CORTES DE MURO Y/O DEMOLICION DE SER NECESARIO.

OBRA: RECONSTRUCCIÓN Y REMODELACIÓN DE LAS OFICINAS DE LA COMISIÓN ESTATAL DE DERECHOS HUMANOS EN CHIHUAHUA CHIHUAHUA

NO. DE ESTIMACION 3

PERIODO: 1 DE FEBRERO AL 13 DE FEBRERO DEL 2021

FECHA: 15 DE FEBRERO DEL 2021

LOCALIDAD: CHIHUAHUA

MUNICIPIO: CHIHUAHUA



POR EL CONTRATISTA

ING. ALFREDO GONZÁLEZ IBARRA

AUTORIZO POR LA C.E.D.H.

ING. CECILIO MARTÍNEZ SAENZ







COMISIÓN ESTATAL DE LOS  
DERECHOS HUMANOS  
CHIHUAHUA

CROQUIS

OBRA: RECONSTRUCCIÓN Y REMODELACIÓN DE LAS OFICINAS DE LA COMISIÓN  
ESTATAL DE DERECHOS HUMANOS EN CHIHUAHUA CHIHUAHUA

NO. DE ESTIMACION 3

PERIODO: 1 DE FEBRERO AL 13 DE FEBRERO DEL 2021

FECHA: 15 DE FEBRERO DEL 2021

LOCALIDAD: CHIHUAHUA

MUNICIPIO: CHIHUAHUA

1.1.2.10 MUROS DE BLOCK DE 15X20X40 ASENTADO CON MEZCLA CEMENTO-ARENA PROP. 1:4

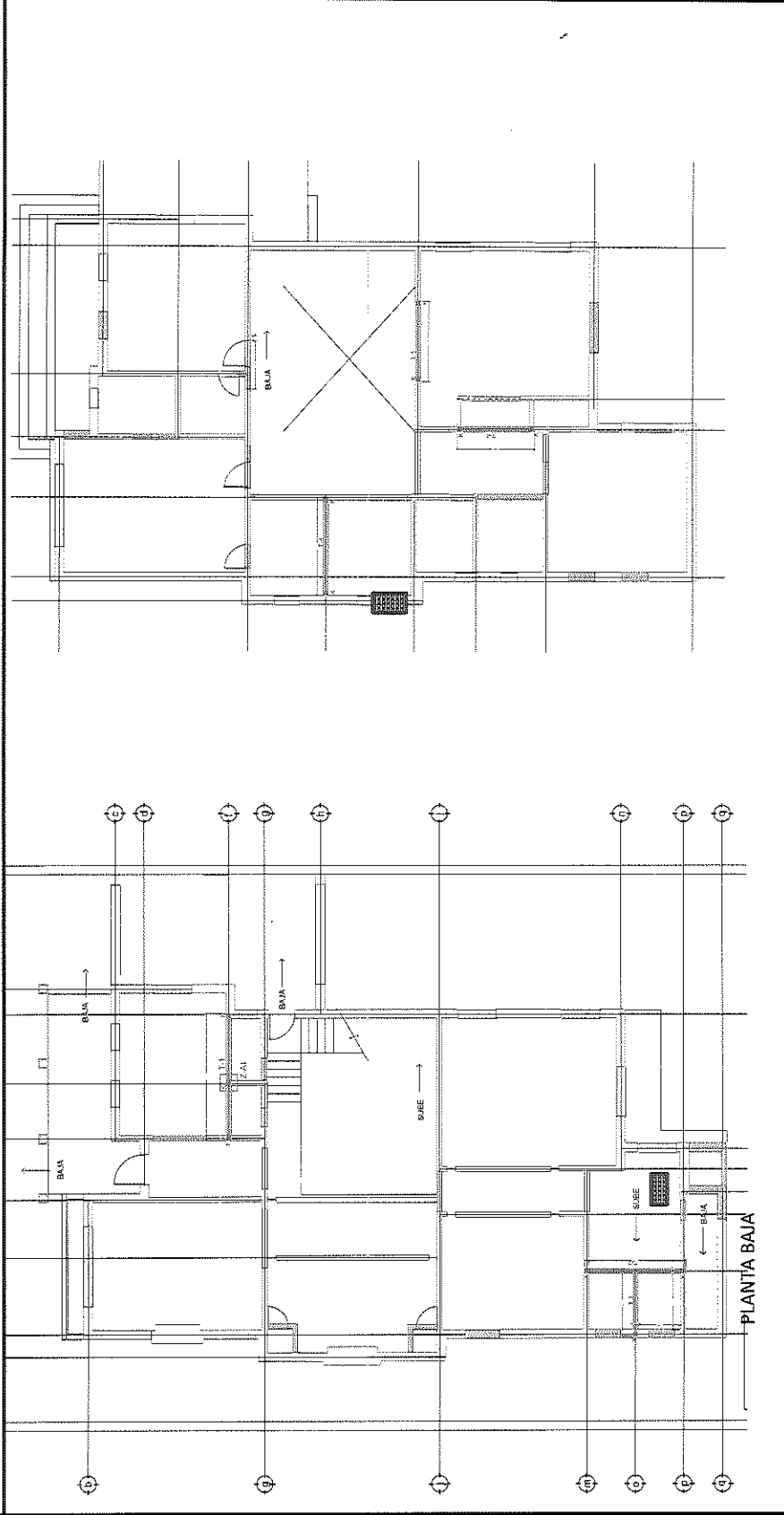

POR EL CONTRATISTA

ING. ALFREDO GONZÁLEZ IBARRA

AUTORIZO POR:

ING. CECILIO MARTÍNEZ SAENZ



COMISIÓN ESTATAL DE LOS  
DERECHOS HUMANOS  
CHIHUAHUA

# COMISIÓN ESTATAL DE LOS DERECHOS HUMANOS

## REPORTE FOTOGRÁFICO

1.1.2.10 MUROS DE BLOCK DE 15X20X40 ASENTADO CON MEZCLA CEMENTO-ARENA PROP. 1:4

OBRA: RECONSTRUCCIÓN Y REMODELACIÓN DE LAS OFICINAS DE LA COMISIÓN  
ESTATAL DE DERECHOS HUMANOS EN CHIHUAHUA CHIHUAHUA

NO. DE ESTIMACIÓN 3

PERIODO: 1 DE FEBRERO AL 13 DE FEBRERO DEL 2021

FECHA: 15 DE FEBRERO DEL 2021

LOCALIDAD: CHIHUAHUA

MUNICIPIO: CHIHUAHUA



POR EL CONTRATISTA

ING. ALFREDO GONZÁLEZ IBARRA

AUTORIZO POR LA C.E.D.H.

ING. CECILIO MARTÍNEZ SAENZ



# COMISION ESTATAL DE LOS DERECHOS HUMANOS

COMISIÓN ESTADAL DE DERECHOS HUMANOS  
CHIHUAHUA

## GENERADOR VOLUMEN DE OBRA PARA ESTIMACIÓN

OBRA: RECONSTRUCCIÓN Y REMODELACIÓN DE LAS OFICINAS DE LA COMISIÓN ESTADAL DE DERECHOS HUMANOS EN CHIHUAHUA CHIHUAHUA  
LOCALIDAD: CHIHUAHUA  
MUNICIPIO: CHIHUAHUA

NO. DE ESTIMACION 3  
PERIODO: 1 DE FEBRERO AL 13 DE FEBRERO DEL 2021  
FECHA: 15 DE FEBRERO DEL 2021

CLAVE	CONCEPTO	UNIDAD	LOCALIZACIÓN		NO. DE PIEZAS	DIMENSIONES			VOLUMEN
			EJE	AREA		LARGO	ANCHO	ALTO	
1.1.7.2	SUMINISTRO Y COLOCACIÓN DE SALIDA ELÉCTRICA PARA CONTACTO DOBLE, POLARIZADO. INCLUYE TUBO CONDUIT GALVANIZADO DE PARED DELGADA, COPLES, CONECTORES, REGISTRO GALVANIZADO DE 2X4, SOPORTERÍA, CABLE DE COBRE CALIBRE 12 O 10 CON AISLAMIENTO THW-LS, CONTACTO DUPLEX MARCA LÉVITON, LÍNEA DECORA Y MANO DE OBRA.	PZA	PLANTA ALTA						
			2	OF. PRESIDENTE	3.00				3.00
			A	OF. PRESIDENTE	1.00				1.00
			6	OF. PRESIDENTE	3.00				3.00
			11	OF. SECRETARIO	2.00				2.00
			C	OF. SECRETARIO	1.00				1.00
			14	OF. SECRETARIO	1.00				1.00
			G	ÁREA COMÚN	3.00				3.00
			I	ÁREA COMÚN	1.00				1.00
			I'	ÁREA COMÚN	2.00				2.00
			13	APOYO TECNICO	3.00				3.00
			N	APOYO TECNICO	1.00				1.00
			K	RECEP. A.T	1.00				1.00
			L	RECEP. A.T	1.00				1.00
			Q	OF. CONTROL	1.00				1.00
			2	OF. CONTROL	1.00				1.00
			6	OF. CONTROL	1.00				1.00
<b>T O T A L</b>									<b>26.00</b>

POR EL CONTRATISTA

ING. ALFREDO GONZÁLEZ IBARRA

AUTORIZO POR LA C.E.D.H.

ING. CECILIO MARTÍNEZ SAENZ



# COMISIÓN ESTATAL DE LOS DERECHOS HUMANOS

COMISIÓN ESTATAL DE LOS DERECHOS HUMANOS  
CHIHUAHUA

## CROQUIS

OBRA: RECONSTRUCCIÓN Y REMODELACIÓN DE LAS OFICINAS DE LA COMISIÓN  
ESTATAL DE DERECHOS HUMANOS EN CHIHUAHUA CHIHUAHUA

NO. DE ESTIMACION 3

PERIODO: 1 DE FEBRERO AL 13 DE FEBRERO DEL 2021

FECHA: 15 DE FEBRERO DEL 2021

LOCALIDAD: CHIHUAHUA

MUNICIPIO: CHIHUAHUA

1.1.7.2 SUMINISTRO Y COLOCACIÓN DE SALIDA ELÉCTRICA PARA CONTACTO DOBLE, POLARIZADO. INCLUYE TUBO CONDUIT GALVANIZADO DE PARED DELGADA, COPLES, CONECTORES, REGISTRO GALVANIZADO DE 2X4, SOPORTERÍA, CABLE DE COBRE CALIBRE 12 O 10 CON AISLAMIENTO THW-LS, CONTACTO DUPLEX MARCA LÉVITON, LÍNEA DECORA Y MANO DE OBRA.



POR EL CONTRATISTA

*[Signature]*

ING. ALFREDO GONZÁLEZ IBARRA

*[Signature]*

AUTORIZADO POR LA C.E.D.H.H.

ING. CECILIO MARTÍNEZ SAENZ



REPORTE FOTOGRÁFICO

GOBIERNO ESTADAL DE LOS DERECHOS HUMANOS CHIHUAHUA

1.1.7.2 SUMINISTRO Y COLOCACIÓN DE SALIDA ELÉCTRICA PARA CONTACTO DOBLE, POLARIZADO, INCLUYE TUBO CONDUIT GALVANIZADO DE PARED DELGADA, COPLES, CONECTORES, REGISTRO GALVANIZADO DE 2X4, SOPORTERÍA, CABLE DE COBRE CALIBRE 12 O 10 CON AISLAMIENTO THW-LS, CONTACTO DUPLEX MARCA LÉVITON, LÍNEA DECORA Y MANO DE OBRA.

OBRA: RECONSTRUCCIÓN Y REMODELACIÓN DE LAS OFICINAS DE LA COMISIÓN

NO. DE ESTIMACION 3

ESTATAL DE DERECHOS HUMANOS EN CHIHUAHUA CHIHUAHUA

PERIODO: 1 DE FEBRERO AL 13 DE FEBRERO DEL 2021

LOCALIDAD: CHIHUAHUA

FECHA: 15 DE FEBRERO DEL 2021

MUNICIPIO: CHIHUAHUA

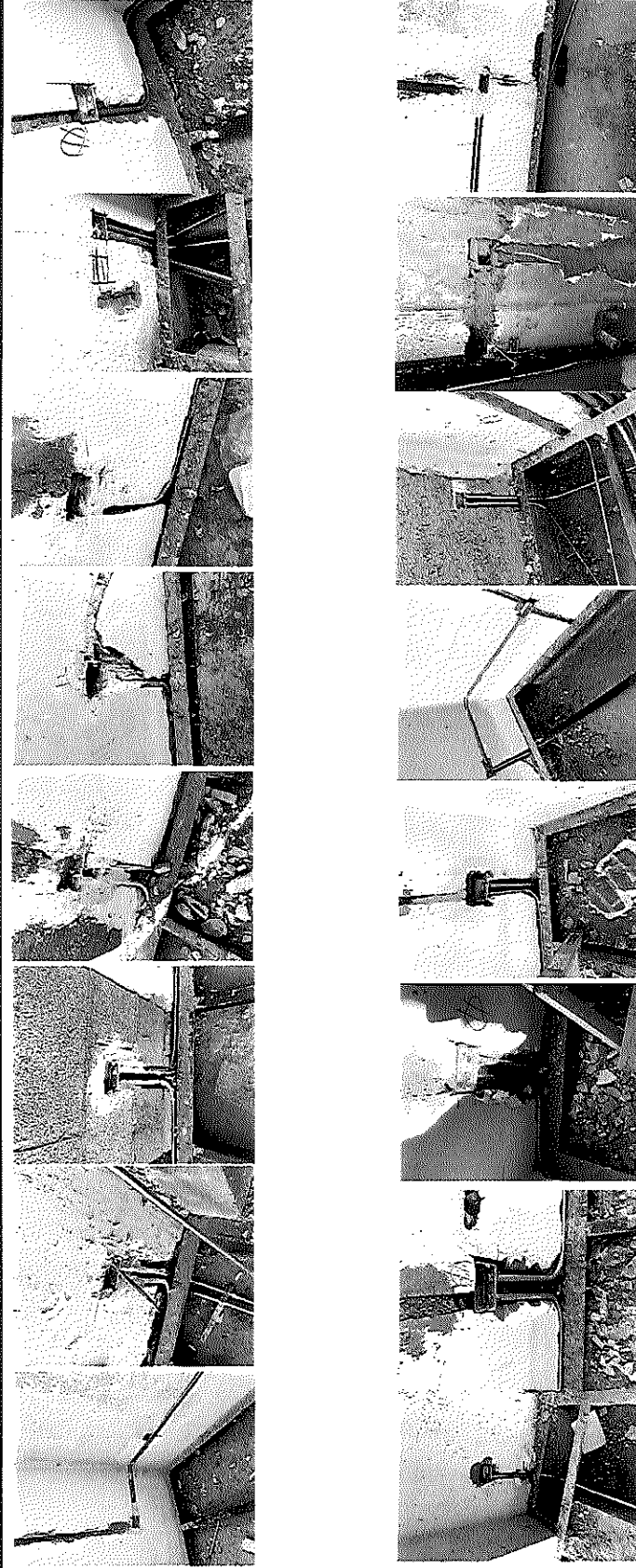

POR EL CONTRATISTA

AUTORIZO POR LA C.E.D.H.

ING. ALFREDO GONZÁLEZ IBARRA

ING. CECILIO MARTÍNEZ SAENZ





# COMISIÓN ESTATAL DE LOS DERECHOS HUMANOS

COMISIÓN ESTATAL DE LOS  
DERECHOS HUMANOS  
CHIHUAHUA

## CROQUIS

OBRA: RECONSTRUCCIÓN Y REMODELACIÓN DE LAS OFICINAS DE LA COMISIÓN  
ESTATAL DE DERECHOS HUMANOS EN CHIHUAHUA CHIHUAHUA

NO. DE ESTIMACION 3

PERIODO: 1 DE FEBRERO AL 13 DE FEBRERO DEL 2021

FECHA: 15 DE FEBRERO DEL 2021

LOCALIDAD: CHIHUAHUA

MUNICIPIO: CHIHUAHUA

1.1.7.13 SUMINISTRO Y COLOCACION DE SALIDA ELÉCTRICA PARA APAGADOR SENCILLO. INCLUYE TUBO CONDUIT GALVANIZADO DE PARED DELGADA, COPLES, CONECTORES, REGISTRO GALVANIZADO DE 2X4, SOPORTERÍA, CABLE DE COBRE CALIBRE 14 CON AISLAMIENTO THW-LS, APAGADOR SENCILLO MARCA LÉVITON, LÍNEA DECORA Y MANO DE OBRA

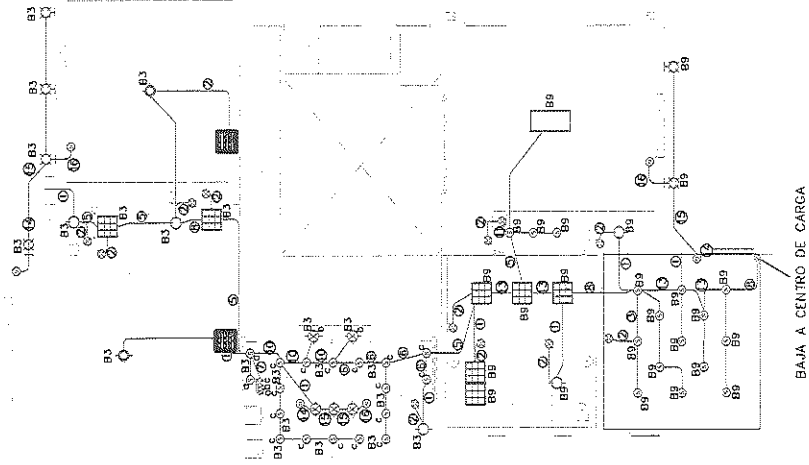

POR EL CONTRATISTA

ING. ALFREDO GONZÁLEZ IBARRA

AUTORIZADO POR LA C.E.D.H.H.

ING. CECILIO MARTÍNEZ SAENZ



REPORTE FOTOGRÁFICO

COMISIÓN ESTATAL DE LOS DERECHOS HUMANOS CHIHUAHUA

1.1.7.13 SUMINISTRO Y COLOCACIÓN DE SALIDA ELÉCTRICA PARA APAGADOR SENCILLO. INCLUYE TUBO CONDUIT GALVANIZADO DE PARED DELGADA, COPILES, CONECTORES, REGISTRO GALVANIZADO DE 2X4, SOPORTERÍA, CABLE DE COBRE CALIBRE 14 CON AISLAMIENTO THW-LS, APAGADOR SENCILLO MARCA LÉVITON, LÍNEA DECORA Y MANO DE OBRA

OBRA: RECONSTRUCCIÓN Y REMODELACIÓN DE LAS OFICINAS DE LA COMISIÓN ESTATAL DE DERECHOS HUMANOS EN CHIHUAHUA CHIHUAHUA

NO. DE ESTIMACION 3

PERIODO: 1 DE FEBRERO AL 13 DE FEBRERO DEL 2021

FECHA: 15 DE FEBRERO DEL 2021

LOCALIDAD: CHIHUAHUA

MUNICIPIO: CHIHUAHUA

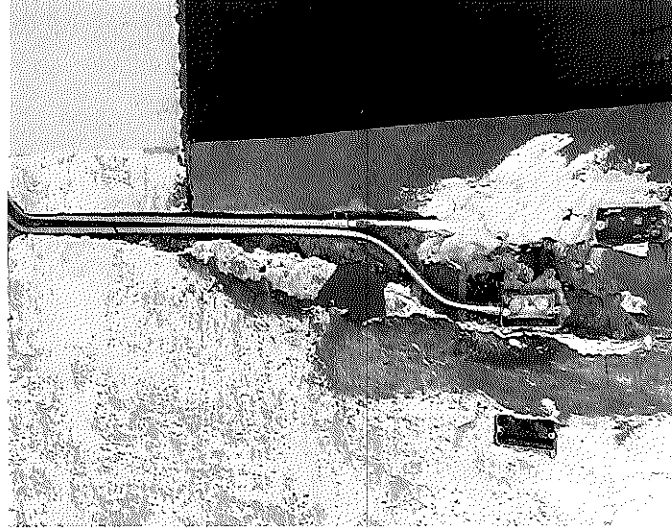
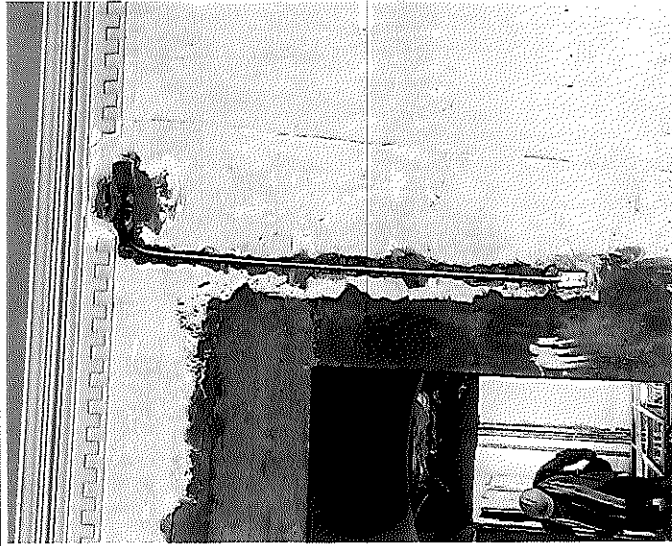

POR EL CONTRATISTA

AUTORIZO POR LA C.E.D.H.

*[Signature]*

ING. ALFREDO GONZÁLEZ IBARRA

ING. CECILIO MARTÍNEZ SAENZ





# COMISION ESTATAL DE LOS DERECHOS HUMANOS

**COMISION ESTATAL DE LOS  
DERECHOS HUMANOS  
CHIHUAHUA**

**OBRA:** RECONSTRUCCIÓN Y REMODELACIÓN DE LAS OFICINAS DE LA COMISIÓN  
ESTATAL DE DERECHOS HUMANOS EN CHIHUAHUA, CHIHUAHUA  
**LOCALIDAD:** CHIHUAHUA  
**MUNICIPIO:** CHIHUAHUA

**GENERADOR VOLUMEN DE OBRA PARA ESTIMACIÓN**

NO. DE ESTIMACION **3**  
PERIODO: 1 DE FEBRERO AL 13 DE FEBRERO DEL 2021  
FECHA: 15 DE FEBRERO DEL 2021

CLAVE	CONCEPTO	UNIDAD	LOCALIZACIÓN		NO. DE PIEZAS	DIMENSIONES			VOLUMEN
			EJE	AREA		LARGO	ANCHO	ALTO	
			PLANTA BAJA						
			2	OF. COMPARTIDA	1.00				1.00
			M	OF. CONTADOR	1.00				1.00
			8	CONTABILIDAD	1.00				1.00
			13	CONTABILIDAD	3.00				3.00
			J	CONTABILIDAD	1.00				1.00
			13	RECEPCION	1.00				1.00
			G	SALA DE JUNTAS	1.00				1.00
			14	R.H. /R.F.	1.00				1.00
			11	R.H. /R.F.	1.00				1.00
			D	ENTRADA	1.00				1.00
			G	ENTRADA	1.00				1.00
			PLANTA ALTA						
			11	OF. SECRETARIO	1.00				1.00
			A	OF. PRESIDENTE	1.00				1.00
			2	ÁREA COMÚN	2.00				2.00
			J	APOYO TECNICO	1.00				1.00
			2	OF. CONTROL	1.00				1.00
			J	RECEPCION	4.00				4.00
			G	PASILLO	1.00				1.00
1.1.8.1	SUMINISTRO Y COLOCACION DE SALIDA PARA TELEFONIA	PZA							
<b>T O T A L</b>									<b>24.00</b>

POR EL CONTRATISTA

AUTORIZO POR LA C.E.D.H.

ING. ALFREDO GONZÁLEZ IBARRA

ING. CECILIO MARTÍNEZ SÁENZ





## REPORTE FOTOGRÁFICO

1.1.8.1 SUMINISTRO Y COLOCACION DE SALIDA PARA TELEFONIA

OBRA: RECONSTRUCCIÓN Y REMODELACIÓN DE LAS OFINAS DE LA COMISIÓN  
ESTATAL DE DERECHOS HUMANOS EN CHIHUAHUA CHIHUAHUA

NO. DE ESTIMACION 3

PERIODO: 1 DE FEBRERO AL 13 DE FEBRERO DEL 2021

LOCALIDAD: CHIHUAHUA

FECHA: 15 DE FEBRERO DEL 2021

MUNICIPIO: CHIHUAHUA

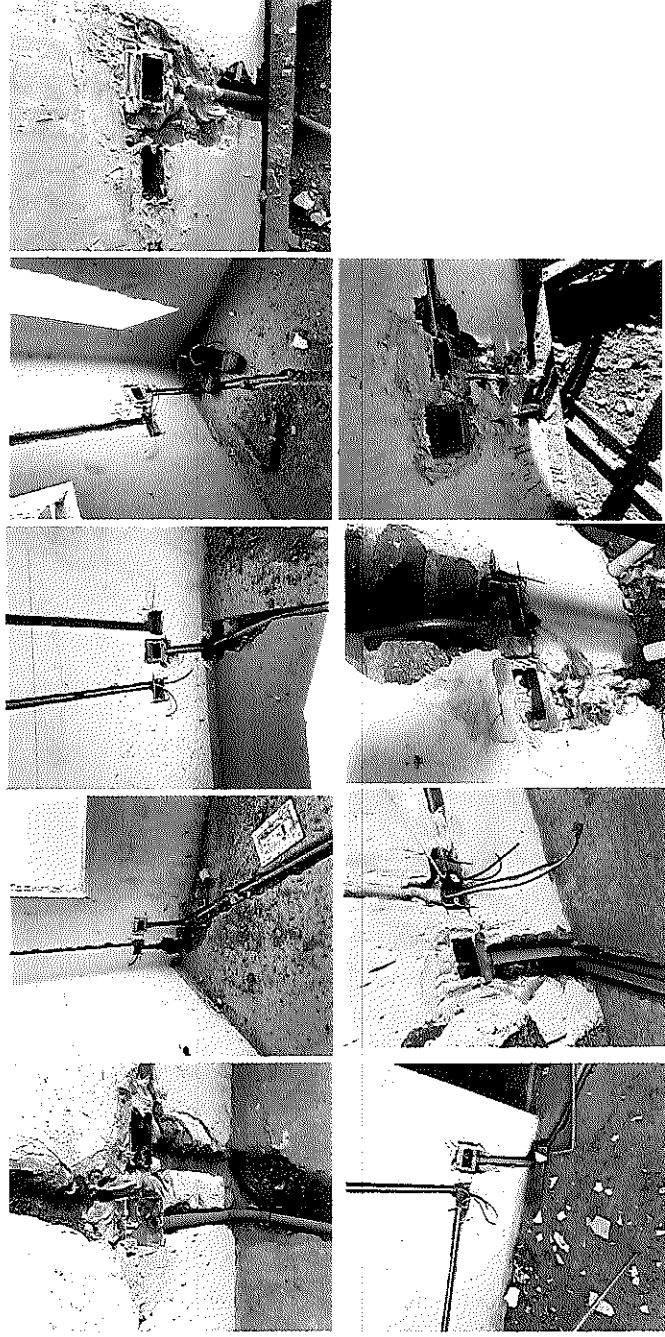

POR EL CONTRATISTA

AUTORIZO POR LA C.E.D.H.

ING. ALFREDO GONZÁLEZ IBARRA

ING. CECILIO MARTÍNEZ SAENZ





# COMISIÓN ESTATAL DE LOS DERECHOS HUMANOS

## CROQUIS

COMISIÓN ESTATAL DE LOS  
DERECHOS HUMANOS  
CHIHUAHUA

OBRA: RECONSTRUCCIÓN Y REMODELACIÓN DE LAS OFICINAS DE LA COMISIÓN  
ESTATAL DE DERECHOS HUMANOS EN CHIHUAHUA CHIHUAHUA

NO. DE ESTIMACION 3

PERIODO: 1 DE FEBRERO AL 13 DE FEBRERO DEL 2021

FECHA: 15 DE FEBRERO DEL 2021

LOCALIDAD: CHIHUAHUA

MUNICIPIO: CHIHUAHUA

1.2.1.4 DEMOLICION DE BANQUETAS DE CONCRETO

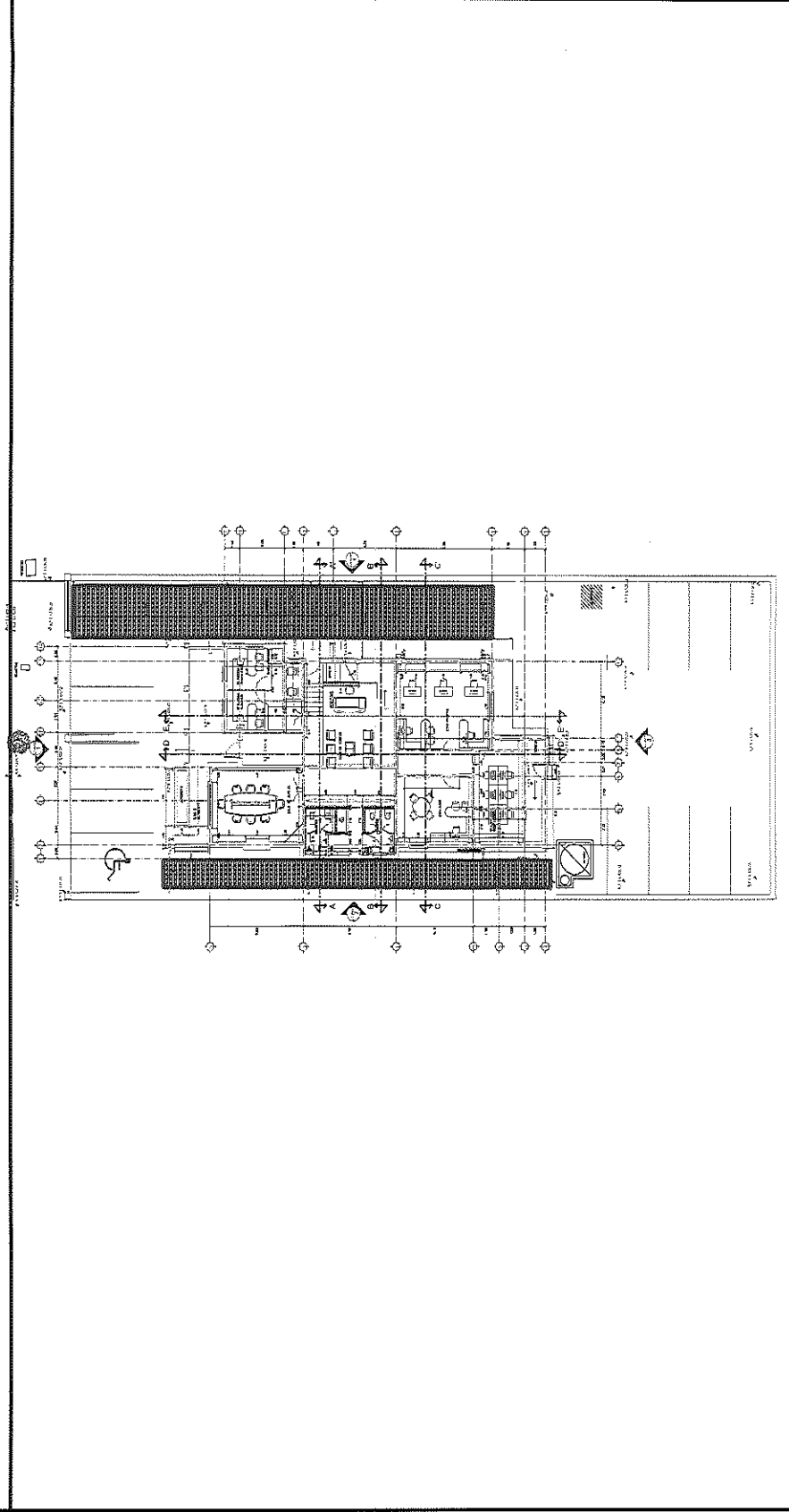

POR EL CONTRATISTA

ING. ALFREDO GONZÁLEZ IBARRA

AUTORIZACIÓN C.E.D.H.:

ING. CECILIO MARTÍNEZ SAENZ



COMISION ESTATAL DE LOS  
DERECHOS HUMANOS  
CHIHUAHUA

# COMISION ESTATAL DE LOS DERECHOS HUMANOS

## REPORTE FOTOGRAFICO

1.2.1.4 DEMOLICION DE BANQUETAS DE CONCRETO

OBRA: RECONSTRUCCIÓN Y REMODELACIÓN DE LAS OFICINAS DE LA COMISIÓN  
ESTATAL DE DERECHOS HUMANOS EN CHIHUAHUA CHIHUAHUA

NO. DE ESTIMACION 3

PERIODO: 1 DE FEBRERO AL 13 DE FEBRERO DEL 2021

FECHA: 15 DE FEBRERO DEL 2021

LOCALIDAD: CHIHUAHUA

MUNICIPIO: CHIHUAHUA



POR EL CONTRATISTA

ING. ALFREDO GONZÁLEZ IBARRA

AUTORIZO POR LA C.E.D.H.

ING. CECILIO MARTÍNEZ SAENZ



COMISION ESTATAL DE LOS DERECHOS HUMANOS

COMISION ESTATAL DE LOS DERECHOS HUMANOS CHIHUAHUA

OBRA: RECONSTRUCCIÓN Y REMODELACIÓN DE LAS OFICINAS DE LA COMISIÓN ESTATAL DE DERECHOS HUMANOS EN CHIHUAHUA CHIHUAHUA

GENERADOR VOLUMEN DE OBRA PARA ESTIMACIÓN

NO. DE ESTIMACION 3  
 PERIODO: 1 DE FEBRERO AL 13 DE FEBRERO DEL 2021  
 FECHA: 15 DE FEBRERO DEL 2021

LOCALIDAD: CHIHUAHUA  
 MUNICIPIO: CHIHUAHUA

CLAVE	CONCEPTO	UNIDAD	EJE	LOCALIZACION		NO. DE PIEZAS	DIMENSIONES			VOLUMEN
				AREA	AREA		LARGO	ANCHO	ALTO	
2			Q	PASILLO			9.82	7.80		76.60
N				ESTACIONAMIENTO			2.75	3.90		10.73
1			N	CONTABILIDAD			4.73	3.90		18.45
10			1	PASILLO			6.62	7.80		51.64
13			10	OF. COMPARTIDA			3.35	3.90		13.07
13			13	CONTABILIDAD			10.54	3.90		41.11
H			13	ENTRADA			2.86	3.00		8.58
H			H	PORTICO			0.89	3.48		3.10
H			H	PORTICO			0.89	3.48		3.10
F			F	PORTICO			0.89	3.48		3.10
N			N	PORTICO			0.33	2.40		0.79
7		M2	7	APOYO TECNICO			6.20	3.85		23.87
C				OF. CONTROL			3.53	3.82		13.48
2			C	OF. SECRETARIO			5.06	3.45		17.46
			2	OF. PRESIDENTE			6.75	7.90		53.33
1.2.2.2	APLANADO A BASE ENJARRE CON ACABADO FINO CEMENTO ARENA 1:4, INC. RETIRAR ACABADO ANTERIOR	M2								

POR EL CONTRATISTA

AUTORIZO POR LA C.E.D.H.

*[Signature]*

ING. ALFREDO GONZÁLEZ IBARRA

ING. CECILIO MARTÍNEZ SÁENZ

T O T A L 338.38



# COMISIÓN ESTATAL DE LOS DERECHOS HUMANOS

## CROQUIS

OBRA: RECONSTRUCCIÓN Y REMODELACIÓN DE LAS OFICINAS DE LA COMISIÓN ESTATAL DE DERECHOS HUMANOS EN CHIHUAHUA CHIHUAHUA

NO. DE ESTIMACION 3

PERIODO: 1 DE FEBRERO AL 13 DE FEBRERO DEL 2021  
FECHA: 15 DE FEBRERO DEL 2021

LOCALIDAD: CHIHUAHUA  
MUNICIPIO: CHIHUAHUA

1.2.2.2 APLANADO A BASE ENJARRE CON ACABADO FINO CEMENTO ARENA 1:4, INC. RETIRAR ACABADO ANTERIOR

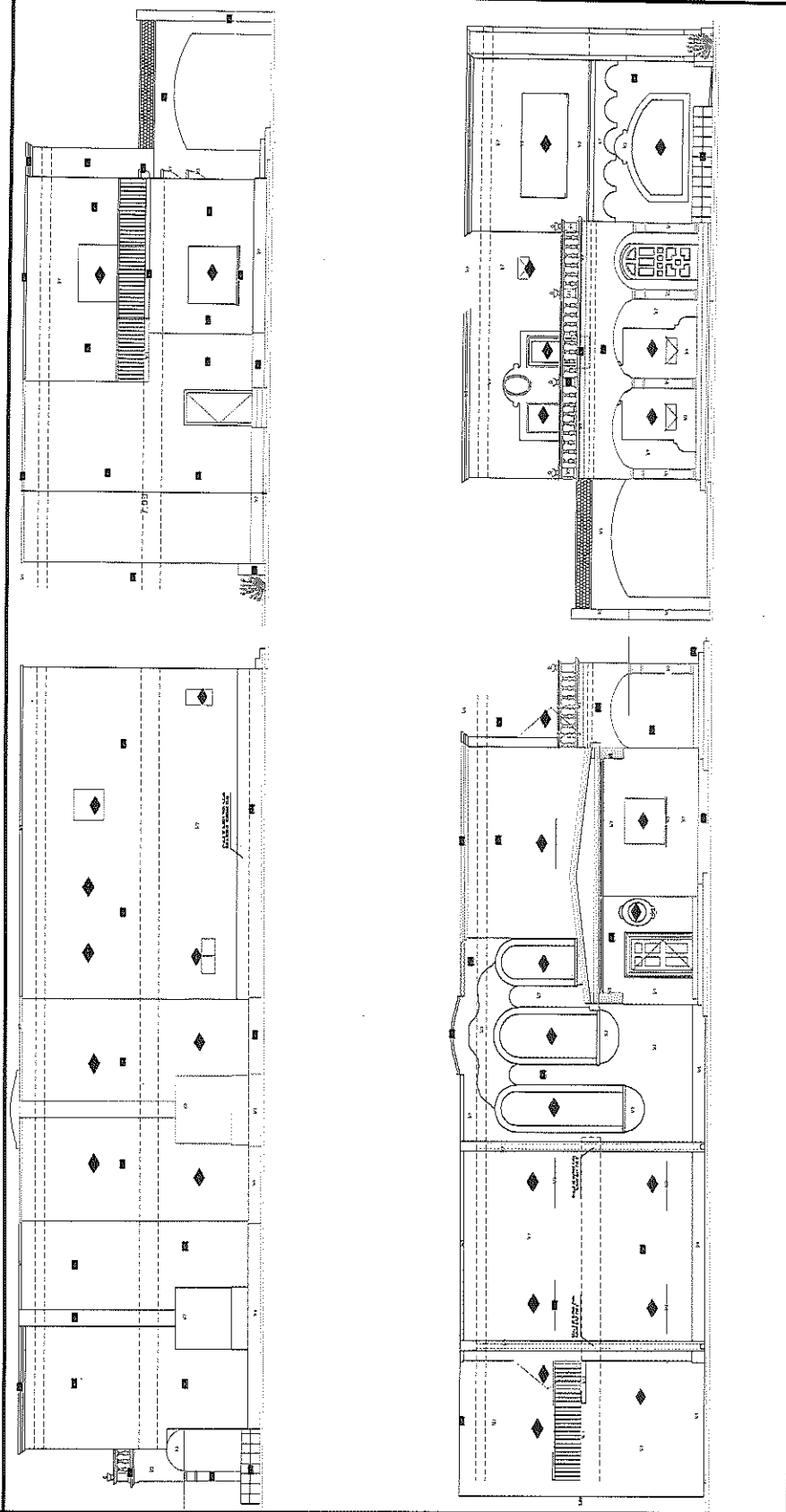

POR EL CONTRATISTA

ING. ALFREDO GONZÁLEZ IBARRA

AUTORIZADO POR LA C.E.D.H.:

ING. CECILIO MARTÍNEZ SAENZ





COMISIÓN ESTATAL DE LOS  
DERECHOS HUMANOS  
CHIHUAHUA

## REPORTE FOTOGRÁFICO

1.2.2.2 APLANADO A BASE ENJARRE CON ACABADO FINO CEMENTO ARENA 1:4, INC. RETIRAR ACABADO ANTERIOR

OBRA: RECONSTRUCCIÓN Y REMODELACIÓN DE LAS OFICINAS DE LA COMISIÓN  
ESTATAL DE DERECHOS HUMANOS EN CHIHUAHUA CHIHUAHUA

NO. DE ESTIMACION

3

PERIODO: 1 DE FEBRERO AL 13 DE FEBRERO DEL 2021

LOCALIDAD: CHIHUAHUA

FECHA: 15 DE FEBRERO DEL 2021

MUNICIPIO: CHIHUAHUA



POR EL CONTRATISTA

AUTORIZO POR LA C.E.D.H.

ING. ALFREDO GONZÁLEZ IBARRA

ING. CESILIO MARTÍNEZ SAENZ



# COMISION ESTATAL DE LOS DERECHOS HUMANOS

COMISION ESTATAL DE LOS DERECHOS HUMANOS  
CHIHUAHUA

## GENERADOR VOLUMEN DE OBRA PARA ESTIMACIÓN

OBRA: RECONSTRUCCIÓN Y REMODELACIÓN DE LAS OFICINAS DE LA COMISIÓN ESTATAL DE DERECHOS HUMANOS EN CHIHUAHUA CHIHUAHUA  
LOCALIDAD: CHIHUAHUA  
MUNICIPIO: CHIHUAHUA

NO. DE ESTIMACIÓN 3  
PERIODO: 1 DE FEBRERO AL 13 DE FEBRERO DEL 2021  
FECHA: 15 DE FEBRERO DEL 2021

CÓDIGO / I / H / GFEDC	CONCEPTO	UNIDAD	LOCALIZACIÓN	NO. DE PIEZAS	DIMENSIONES		VOLUMEN
					LARGO	ANCHO	
1.2.2.8	RELLENO CON MATERIAL DE BANCO COMPACTADO AL 90% PROCTOR	M3		15.00	7.00		105.00
					TOTAL		105.00

POR EL CONTRATISTA: \_\_\_\_\_  
AUTORIZO POR LA C.E.D.H.: \_\_\_\_\_  
ING. CECILIO MARTÍNEZ SAENZ  
ING. ALFREDO GONZÁLEZ IBARRA



# COMISIÓN ESTATAL DE LOS DERECHOS HUMANOS

## CROQUIS

COMISIÓN ESTATAL DE LOS DERECHOS HUMANOS CHIHUAHUA

OBRA: RECONSTRUCCIÓN Y REMODELACIÓN DE LAS OFICINAS DE LA COMISIÓN ESTATAL DE DERECHOS HUMANOS EN CHIHUAHUA CHIHUAHUA

NO. DE ESTIMACION 3

PERIODO: 1 DE FEBRERO AL 13 DE FEBRERO DEL 2021

FECHA: 15 DE FEBRERO DEL 2021

LOCALIDAD: CHIHUAHUA

MUNICIPIO: CHIHUAHUA

1.2.2.8 RELLENO CON MATERIAL DE BANCO COMPACTADO AL 90% PROCTOR

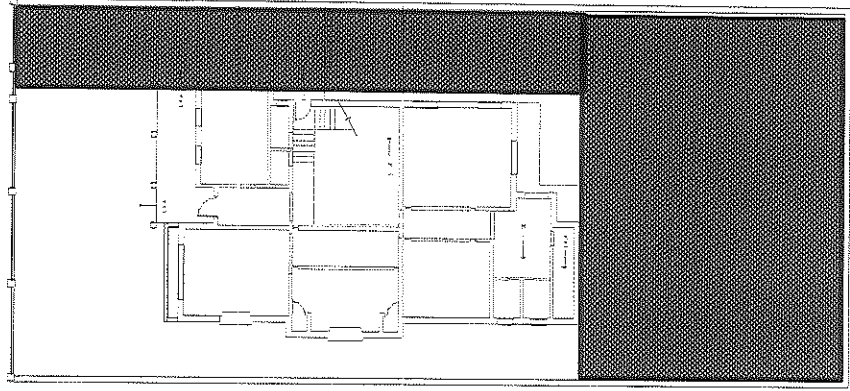

POR EL CONTRATISTA

  
ING. ALFREDO GONZÁLEZ IBARRA

  
AUTORITO POR LA C.E.D.H.  
ING. CECILIO MARTÍNEZ SAENZ



COMISIÓN ESTATAL DE LOS  
DERECHOS HUMANOS  
CHIHUAHUA

COMISIC ESTATAL DE LOS DERECHOS HUMANOS

## REPORTE FOTOGRÁFICO

1.2.2.8 RELLENO CON MATERIAL DE BANCO COMPACTADO AL 90% PROCTOR

OBRA: RECONSTRUCCIÓN Y REMODELACIÓN DE LAS OFICINAS DE LA COMISIÓN  
ESTATAL DE DERECHOS HUMANOS EN CHIHUAHUA CHIHUAHUA

LOCALIDAD: CHIHUAHUA

MUNICIPIO: CHIHUAHUA

NO. DE ESTIMACION 3

PERIODO: 1 DE FEBRERO AL 13 DE FEBRERO DEL 2021

FECHA: 15 DE FEBRERO DEL 2021

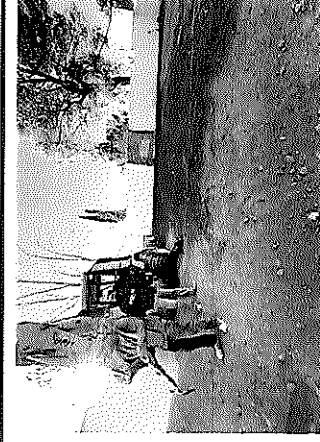
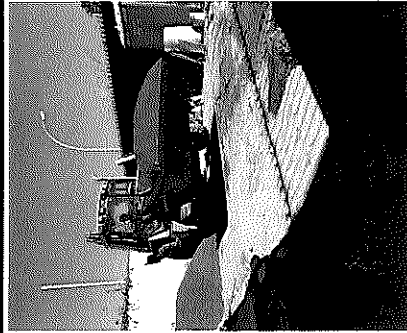

POR EL CONTRATISTA

ING. ALFREDO GONZÁLEZ IBARRA

AUTORIZO POR LA C.E.D.H.

ING. CECILIO MARTÍNEZ SAENZ



COMISIÓN ESTATAL DE DERECHOS HUMANOS  
CHIHUAHUA

# COMISION ESTATAL DE LOS DERECHOS HUMANOS

## GENERADOR VOLUMEN DE OBRA PARA ESTIMACIÓN

OBRA: RECONSTRUCCIÓN Y REMODELACIÓN DE LAS OFICINAS DE LA COMISIÓN ESTATAL DE DERECHOS HUMANOS EN CHIHUAHUA CHIHUAHUA  
 LOCALIDAD: CHIHUAHUA  
 MUNICIPIO: CHIHUAHUA

NO. DE ESTIMACIÓN: 3  
 PERIODO: 1 DE FEBRERO AL 13 DE FEBRERO DEL 2021  
 FECHA: 15 DE FEBRERO DEL 2021

CATEGORIA	CONCEPTO	UNIDAD	LOCALIZACIÓN		NO. DE PIEZAS	DIMENSIONES		VOLUMEN		
			EJE	AREA		LARGO	ANCHO		ESPESOR	
1.2.2.1	REPARACION DE MURO A BASE DE LADRILLO RECOCIDO JUTNEADO CON MEZCLA CEMENTO-ARENA	M2	PLANTA BAJA							
			13	BODEGA RECEP.			0.66	1.62	1.07	

T O T A L 1.07

POR EL CONTRATISTA  
 \_\_\_\_\_  
 ING. ALFREDO GONZÁLEZ IBARRA

AUTORIZO POR LA C.E.D.H.  
  
 \_\_\_\_\_  
 ING. CESARIO MARTÍNEZ SAENZ



# COMISIÓN ESTATAL DE LOS DERECHOS HUMANOS

## CROQUIS

COMISIÓN ESTATAL DE LOS DERECHOS HUMANOS CHIHUAHUA

OBRA: RECONSTRUCCIÓN Y REMODELACIÓN DE LAS OFICINAS DE LA COMISIÓN ESTATAL DE DERECHOS HUMANOS EN CHIHUAHUA CHIHUAHUA

NO. DE ESTIMACION 3

PERIODO: 1 DE FEBRERO AL 13 DE FEBRERO DEL 2021

FECHA: 15 DE FEBRERO DEL 2021

LOCALIDAD: CHIHUAHUA  
MUNICIPIO: CHIHUAHUA

1.2.2.1 REPARACION DE MURO A BASE DE LADRILLO RECOCIDO JUTNEADO CON MEZCLA CEMENTO-ARENA

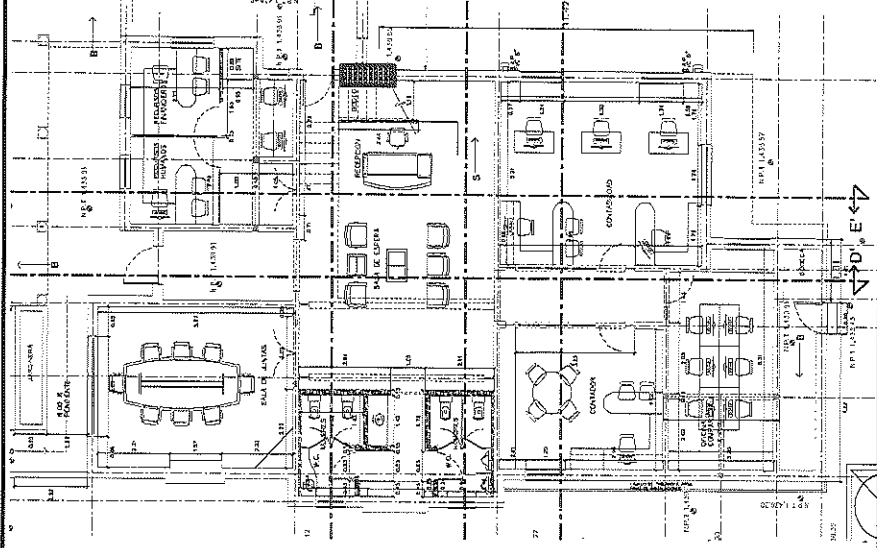

POR EL CONTRATISTA

ING. ALFREDO GONZÁLEZ IBARRA

AUTORIZA POR LA C.E.D.H.:

ING. CECILIO MARTÍNEZ SAENZ



REPORTE FOTOGRÁFICO

COMISIÓN ESTATAL DE LOS DERECHOS HUMANOS CHIHUAHUA

1.2.2.1 REPARACION DE MURO A BASE DE LADRILLO RECOCIDO JUTNEADO CON MEZCLA CEMENTO-ARENA

OBRA: RECONSTRUCCIÓN Y REMODELACIÓN DE LAS OFINAS DE LA COMISIÓN ESTATAL DE DERECHOS HUMANOS EN CHIHUAHUA CHIHUAHUA

NO. DE ESTIMACION 3

PERIODO: 1 DE FEBRERO AL 13 DE FEBRERO DEL 2021

LOCALIDAD: CHIHUAHUA  
MUNICIPIO: CHIHUAHUA

FECHA: 15 DE FEBRERO DEL 2021



POR EL CONTRATISTA

AUTORIZO POR LA C.E.D.H.

ING. ALFREDO GONZÁLEZ IBARRA

ING. CECILIO MARTÍNEZ SAENZ







# COMISIÓN ESTATAL DE LOS DERECHOS HUMANOS

COMISIÓN ESTATAL DE LOS DERECHOS HUMANOS  
CHIHUAHUA

## CROQUIS

OBRA: RECONSTRUCCIÓN Y REMODELACIÓN DE LAS OFICINAS DE LA COMISIÓN ESTATAL DE DERECHOS HUMANOS EN CHIHUAHUA CHIHUAHUA

NO. DE ESTIMACION 3

PERIODO: 1 DE FEBRERO AL 13 DE FEBRERO DEL 2021  
FECHA: 15 DE FEBRERO DEL 2021

LOCALIDAD: CHIHUAHUA

MUNICIPIO: CHIHUAHUA

1.2.4.1 LIMPIEZA GRUESA DURANTE EL PROCESO DE LA OBRA.

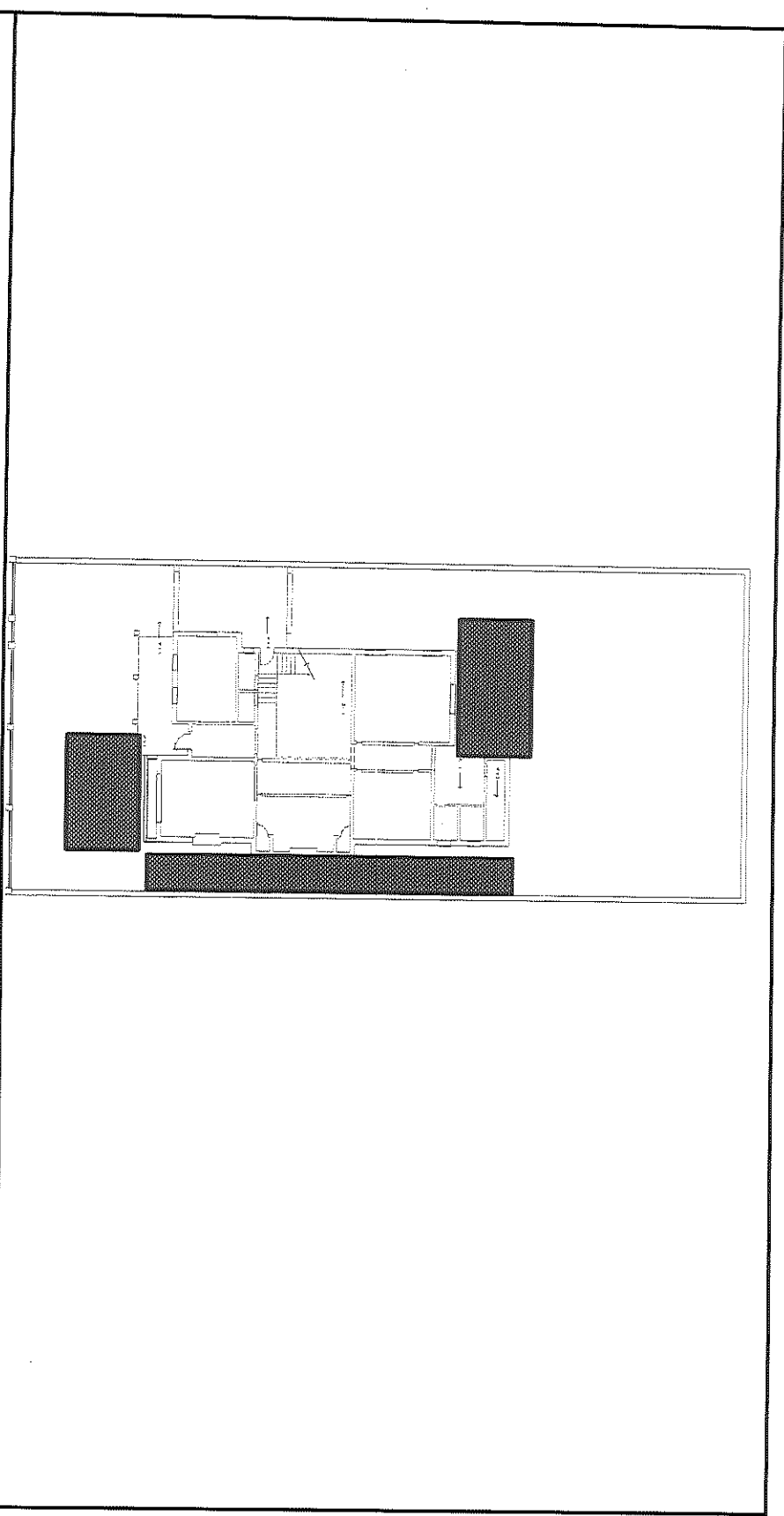

POR EL CONTRATISTA

ING. ALFREDO GONZÁLEZ IBARRA

AUTORIZO POR LA C.E.D.H.:

ING. CECILIO MARTÍNEZ SAENZ



COMISIÓN ESTATAL DE LOS  
DERECHOS HUMANOS  
CHIHUAHUA

# REPORTE FOTOGRÁFICO

1.2.4.1 LIMPIEZA GRUESA DURANTE EL PROCESO DE LA OBRA.

OBRA: RECONSTRUCCIÓN Y REMODELACIÓN DE LAS OFICINAS DE LA COMISIÓN  
ESTATAL DE DERECHOS HUMANOS EN CHIHUAHUA CHIHUAHUA

NO. DE ESTIMACION 3

PERIODO: 1 DE FEBRERO AL 13 DE FEBRERO DEL 2021

FECHA: 15 DE FEBRERO DEL 2021

LOCALIDAD: CHIHUAHUA

MUNICIPIO: CHIHUAHUA

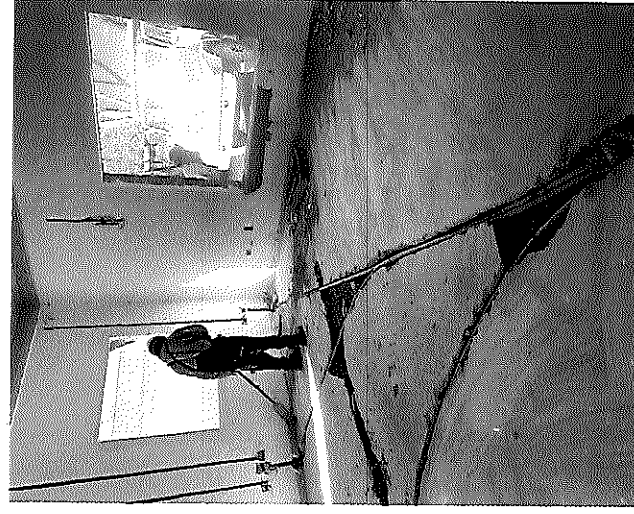
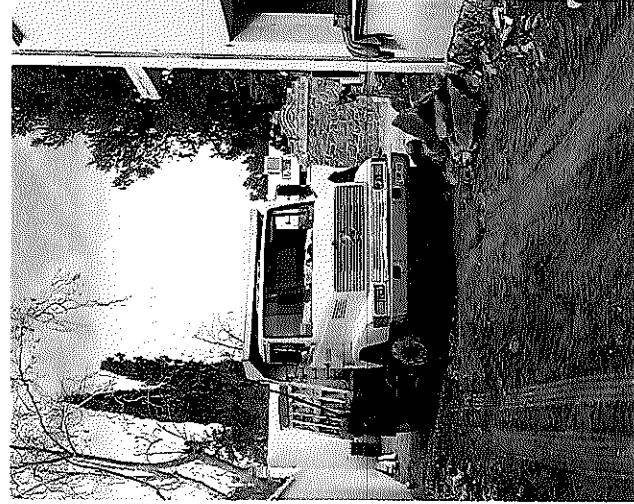

POR EL CONTRATISTA

AUTORIZO POR LA C.E.D.H.

ING. ALFREDO GONZÁLEZ IBARRA

ING. CECILIO MARTÍNEZ- SAENZ





COMISIÓN ESTATAL DE LOS  
DERECHOS HUMANOS  
CHIHUAHUA

# COMISIÓN ESTATAL DE LOS DERECHOS HUMANOS

## CROQUIS

OBRA: RECONSTRUCCIÓN Y REMODELACIÓN DE LAS OFICINAS DE LA COMISIÓN ESTATAL DE DERECHOS HUMANOS EN CHIHUAHUA CHIHUAHUA	NO. DE ESTIMACIÓN	3
LOCALIDAD: CHIHUAHUA	PERIODO: 1 DE FEBRERO AL 13 DE FEBRERO DEL 2021	
MUNICIPIO: CHIHUAHUA	FECHA: 15 DE FEBRERO DEL 2021	
1.2.4.3 RETIRO DE ESCOMBRO PRODUCTO DE LAS DEMOLICIONES Y OBRA EN GENERAL.		

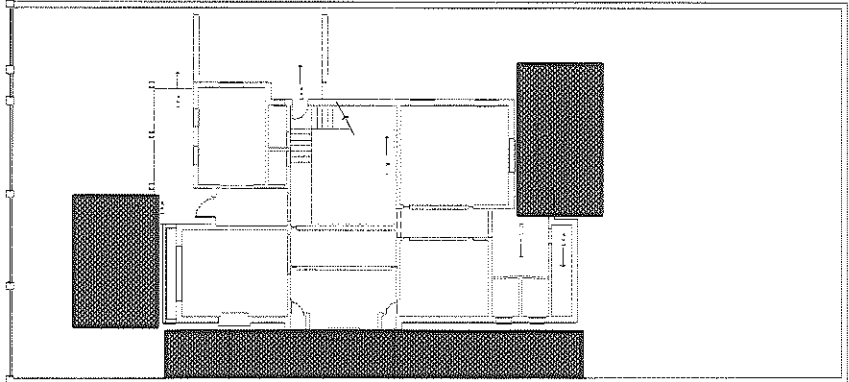

POR EL CONTRATISTA

ING. ALFREDO GONZÁLEZ IBARRA

AUTORIZO POR UN C.E.D.H.:

ING. CECILIO MARTÍNEZ SAENZ



# COMISIÓN ESTATAL DE LOS DERECHOS HUMANOS

## REPORTE FOTOGRÁFICO

1.2.4.3 RETIRO DE ESCOMBRO PRODUCTO DE LAS DEMOLICIONES Y OBRA EN GENERAL.

OBRA: RECONSTRUCCIÓN Y REMODELACIÓN DE LAS OFICINAS DE LA COMISIÓN ESTATAL DE DERECHOS HUMANOS EN CHIHUAHUA CHIHUAHUA

LOCALIDAD: CHIHUAHUA  
MUNICIPIO: CHIHUAHUA

NO. DE ESTIMACIÓN 3

PERIODO: 1 DE FEBRERO AL 13 DE FEBRERO DEL 2021

FECHA: 15 DE FEBRERO DEL 2021

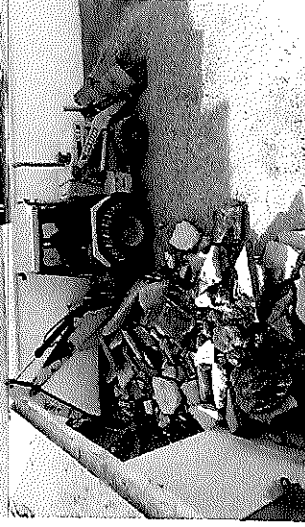
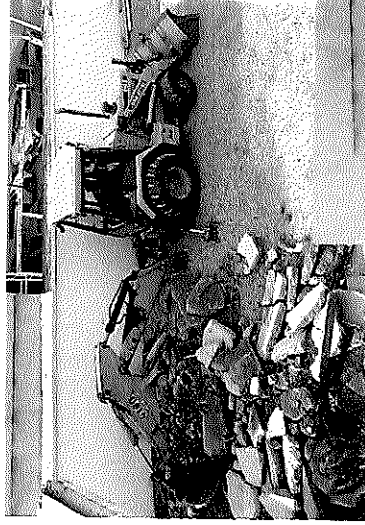

POR EL CONTRATISTA

AUTORIZO POR LA C.E.D.H.

ING. ALFREDO GONZÁLEZ IBARRA

ING. CECILIO MARTÍNEZ SAENZ





# COMISIÓN ESTATAL DE LOS DERECHOS HUMANOS

COMISIÓN ESTATAL DE LOS DERECHOS HUMANOS  
CHIHUAHUA

## CROQUIS

OBRA: RECONSTRUCCIÓN Y REMODELACIÓN DE LAS OFICINAS DE LA COMISIÓN ESTATAL DE DERECHOS HUMANOS EN CHIHUAHUA CHIHUAHUA

NO. DE ESTIMACION 3

PERIODO: 1 DE FEBRERO AL 13 DE FEBRERO DEL 2021

FECHA: 15 DE FEBRERO DEL 2021

LOCALIDAD: CHIHUAHUA

MUNICIPIO: CHIHUAHUA

EXX-017 EXCAVACIÓN A MÁQUINA EN CEPAS A UNA PROFUNDIDAD DE 0.00 A 2.00 MTS. EN MATERIAL TIPO II, INCLUYE AFINE DE TALUDES Y FONDO, MANO DE OBRA, HERRAMIENTA NECESARIA, EQUIPO Y TODO LO NECESARIO PARA SU CORRECTA EJECUCION, COLOCACION DE MATERIAL A UN COSTADO DE LA EXCAVACION.

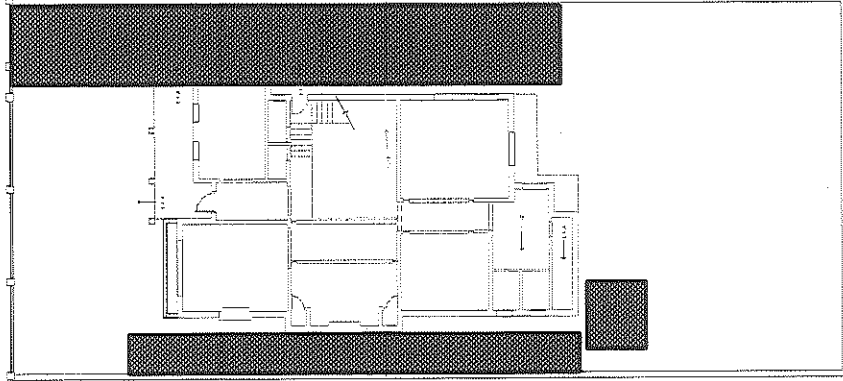

POR EL CONTRATISTA

ING. ALFREDO GONZÁLEZ IBARRA

AUTORIZO POR CA C.E.D.H.:

ING. CECILIO MARTÍNEZ SAENZ



## REPORTE FOTOGRÁFICO

EXX-017 EXCAVACIÓN A MÁQUINA EN CEPAS A UNA PROFUNDIDAD DE 0.00 A 2.00 MTS. EN MATERIAL TIPO II, INCLUYE AFINE DE TALUDES Y FONDO, MANO DE OBRA, HERRAMIENTA NECESARIA, EQUIPO Y TODO LO NECESARIO PARA SU CORRECTA EJECUCIÓN, COLOCACION DE MATERIAL A UN COSTADO DE LA EXCAVACION.

OBRA: RECONSTRUCCIÓN Y REMODELACIÓN DE LAS OFICINAS DE LA COMISIÓN ESTATAL DE DERECHOS HUMANOS EN CHIHUAHUA CHIHUAHUA NO. DE ESTIMACION 3

PERIODO: 1 DE FEBRERO AL 13 DE FEBRERO DEL 2021

FECHA: 15 DE FEBRERO DEL 2021

LOCALIDAD: CHIHUAHUA

MUNICIPIO: CHIHUAHUA



POR EL CONTRATISTA

ING. ALFREDO GONZÁLEZ IBARRA

AUTORIZO POR LA C.E.D.H.

ING. CÉCILIO MARTÍNEZ SAENZ







CROQUIS

OBRA: RECONSTRUCCIÓN Y REMODELACIÓN DE LAS OFICINAS DE LA COMISIÓN ESTATAL DE DERECHOS HUMANOS EN CHIHUAHUA CHIHUAHUA

NO. DE ESTIMACION 3

PERIODO: 1 DE FEBRERO AL 13 DE FEBRERO DEL 2021

FECHA: 15 DE FEBRERO DEL 2021

LOCALIDAD: CHIHUAHUA

MUNICIPIO: CHIHUAHUA

EXX-018 SUMINISTRO Y COLOCACION DE TUBO CONDUIT PARED DELGADA GALVANIZADO DE 16MM DE DIAMETRO, SE INCLUYE: TENDIDO DE TUBERIA, DOBLESES, DESPERDICIOS, CONEXIONES, MANO DE OBRA, HERRAMIENTA, SOPORTERIA, ELEVACIONES Y TODO LO NECESARIO PARA SU CORRECTA COLOCACION.

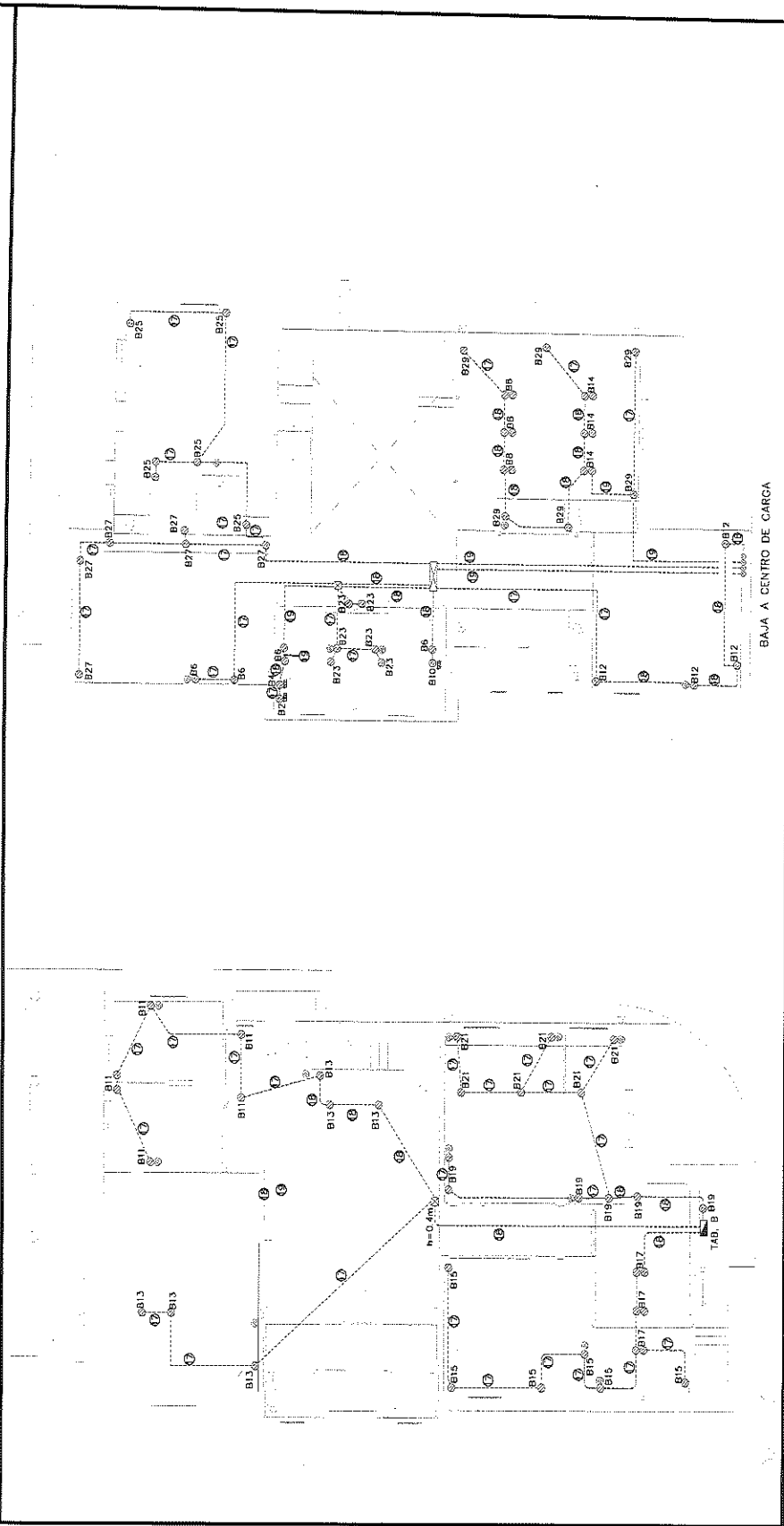

POR EL CONTRATISTA

ING. ALFREDO GONZÁLEZ IBARRA

AUTORIZADO POR A.C.C.E.D.H.

ING. CECILIO MARTÍNEZ SAENZ



COMISIÓN ESTADAL DE LOS DERECHOS HUMANOS  
CHIHUAHUA

# COMISIÓN ESTADAL DE LOS DERECHOS HUMANOS

## REPORTE FOTOGRÁFICO

EXX-018 SUMINISTRO Y COLOCACION DE TUBO CONDUIT PARED DELGADA GALVANIZADO DE 16MM DE DIAMETRO, SE INCLUYE: TENDIDO DE TUBERIA, DOBLES, DESPERDICIOS, CONEXIONES, MANO DE OBRA, HERRAMIENTA, SOPORTERIA, ELEVACIONES Y TODO LO NECESARIO PARA SU CORRECTA COLOCACION.

OBRA: RECONSTRUCCIÓN Y REMODELACIÓN DE LAS OFICINAS DE LA COMISIÓN ESTADAL DE DERECHOS HUMANOS EN CHIHUAHUA CHIHUAHUA

NO. DE ESTIMACION 3

PERIODO: 1 DE FEBRERO AL 13 DE FEBRERO DEL 2021

FECHA: 15 DE FEBRERO DEL 2021

LOCALIDAD: CHIHUAHUA

MUNICIPIO: CHIHUAHUA

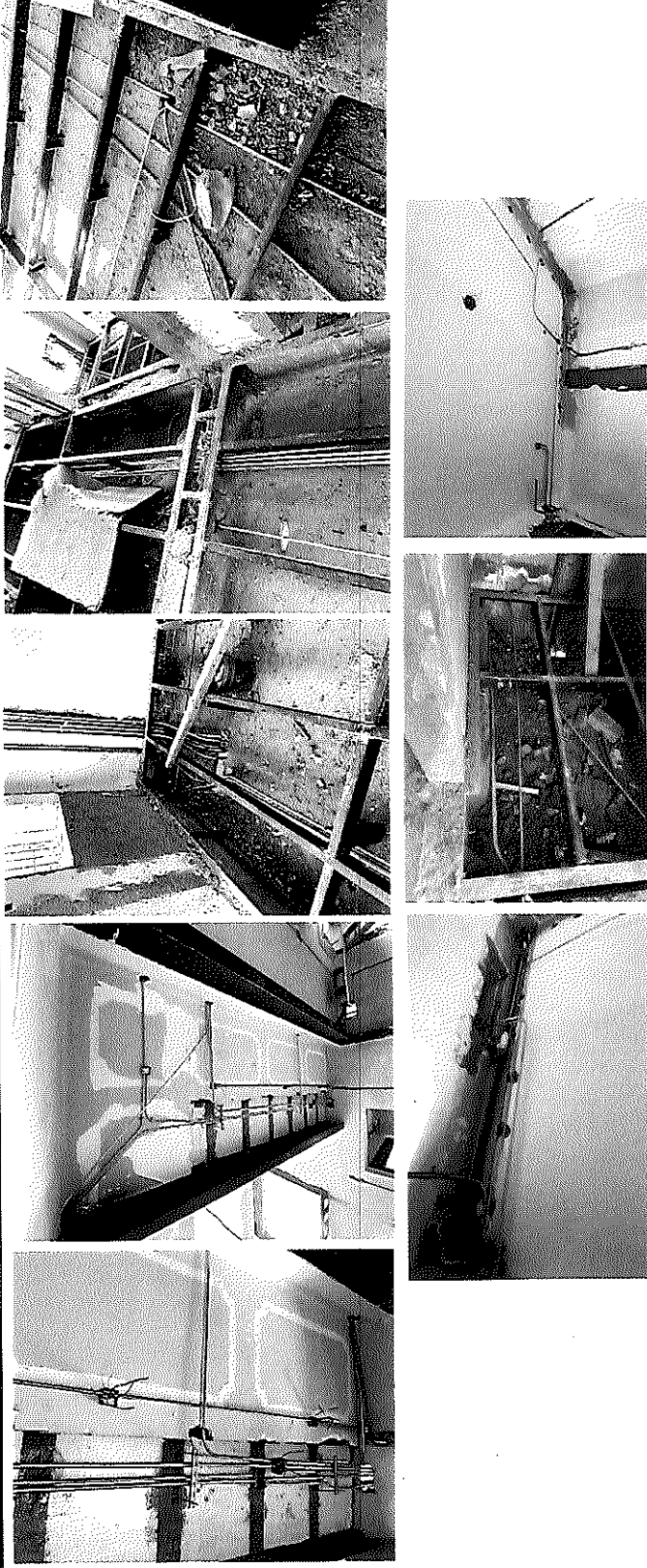

POR EL CONTRATISTA

ING. ALFREDO GONZÁLEZ IBARRA

AUTORIZO POR LA C.E.D.H.

ING. CECILIO MARTÍNEZ SAENZ



COMISION ESTATAL DE LOS DERECHOS HUMANOS

COMISION ESTATAL DE LOS DERECHOS HUMANOS  
CHIHUAHUA

GENERADOR VOLUMEN DE OBRA PARA ESTIMACION

OBRA: RECONSTRUCCION Y REMODELACION DE LAS OFICINAS DE LA COMISION  
ESTATAL DE DERECHOS HUMANOS EN CHIHUAHUA CHIHUAHUA  
LOCALIDAD: CHIHUAHUA  
MUNICIPIO: CHIHUAHUA

NO. DE ESTIMACION 3  
PERIODO: 1 DE FEBRERO AL 13 DE FEBRERO DEL 2021  
FECHA: 15 DE FEBRERO DEL 2021

CLAVE	CONCEPTO	UNIDAD	EJE	LOCALIZACION		NO. DE PIEZAS	DIMENSIONES		VOLUMEN
				AREA	AREA		LARGO	ALTO	
EXX-019	SUMINISTRO Y COLOCACION DE TUBO CONDUIT PARED DELGADA GALVANIZADO DE 21MM DE DIAMETRO, SE INCLUYE: TENDIDO DE TUBERIA, DOBLES, DESPERDICIOS, CONEXIONES, MANO DE OBRA, HERRAMIENTA, SOPORTERIA, ELEVACIONES Y TODO LO NECESARIO PARA SU CORRECTA COLOCACION.	ML		PLANTA BAJA		44.15			44.15
				PLANTA ALTA		15.85		15.85	

T O T A L 60.00

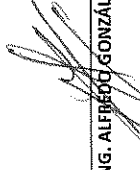
POR EL CONTRATISTA    
 ING. ALFREDO GONZÁLEZ IBARRA

AUTORIZO POR LA C.E.D.H.    
 ING. CECILIO MARTÍNEZ SAENZ





REPORTE FOTOGRÁFICO

COMISIÓN ESTATAL DE LOS DERECHOS HUMANOS CHIHUAHUA

EXX-019 SUMINISTRO Y COLOCACION DE TUBO CONDUIT PARED DELGADA GALVANIZADO DE 2.1MM DE DIAMETRO, SE INCLUYE: TENDIDO DE TUBERIA, DOBLES, DESPERDICIOS, CONEXIONES, MANO DE OBRA, HERRAMIENTA, SOPORTERIA, ELEVACIONES Y TODO LO NECESARIO PARA SU CORRECTA COLOCACION.

OBRA: RECONSTRUCCIÓN Y REMODELACIÓN DE LAS OFINAS DE LA COMISIÓN ESTATAL DE DERECHOS HUMANOS EN CHIHUAHUA CHIHUAHUA

NO. DE ESTIMACION 3

PERIODO: 1 DE FEBRERO AL 13 DE FEBRERO DEL 2021

FECHA: 15 DE FEBRERO DEL 2021

LOCALIDAD: CHIHUAHUA

MUNICIPIO: CHIHUAHUA



POR EL CONTRATISTA

AUTORIZO POR LA C.E.D.H.

ING. ALFREDO GONZÁLEZ IBARRA

ING. CECILIO MARTÍNEZ SAENZ



# COMISION ESTATAL DE LOS DERECHOS HUMANOS

COMISION ESTATAL DE LOS DERECHOS HUMANOS  
CHIHUAHUA

## GENERADOR VOLUMEN DE OBRA PARA ESTIMACION

NO. DE ESTIMACION 3

PERIODO: 1 DE FEBRERO AL 13 DE FEBRERO DEL 2021  
FECHA: 15 DE FEBRERO DEL 2021

OBRA: RECONSTRUCCION Y REMODELACION DE LAS OFICINAS DE LA COMISION

ESTATAL DE DERECHOS HUMANOS EN CHIHUAHUA CHIHUAHUA

LOCALIDAD: CHIHUAHUA

MUNICIPIO: CHIHUAHUA

CLAVE	CONCEPTO	UNIDAD	LOCALIZACION		NO. DE PIEZAS	DIMENSIONES			VOLUMEN		
			EJE	AREA		LARGO	ANCHO	ALTO			
EXX-020	SUMINISTRO Y COLOCACION DE CABLE DE COBRE TIPO THW-LS CALIBRE 14 AWG. INCLUYE: CORTES, MANO DE OBRA, DESPERDICIOS, HERRAMIENTA Y TODO LO NECESARIO PARA SU CORRECTA COLOCACION.	ML		PLANTA ALTA		48.70			48.70		
				PLANTA BAJA		42.20			42.20		
<b>T O T A L</b>									90.90		

POR EL CONTRATISTA

ING. ALFREDO GONZÁLEZ IBARRA

AUTORIZO POR LA C.E.D.H.

ING. CECILIO MARTÍNEZ SAENZ



# COMISIÓN ESTATAL DE LOS DERECHOS HUMANOS

COMISIÓN ESTATAL DE LOS  
DERECHOS HUMANOS  
CHIHUAHUA

## CROQUIS

OBRA: RECONSTRUCCIÓN Y REMODELACIÓN DE LAS OFICINAS DE LA COMISIÓN ESTATAL DE DERECHOS HUMANOS EN CHIHUAHUA CHIHUAHUA

NO. DE ESTIMACION 3

PERIODO: 1 DE FEBRERO AL 13 DE FEBRERO DEL 2021

FECHA: 15 DE FEBRERO DEL 2021

LOCALIDAD: CHIHUAHUA

MUNICIPIO: CHIHUAHUA

EXX-020 SUMINISTRO Y COLOCACION DE CABLE DE COBRE TIPO THW-LS CALIBRE 14 AWG. INCLUYE: CORTES, MANO DE OBRA, DESPERDICIOS, HERRAMIENTA Y TODO LO NECESARIO PARA SU CORRECTA COLOCACION.

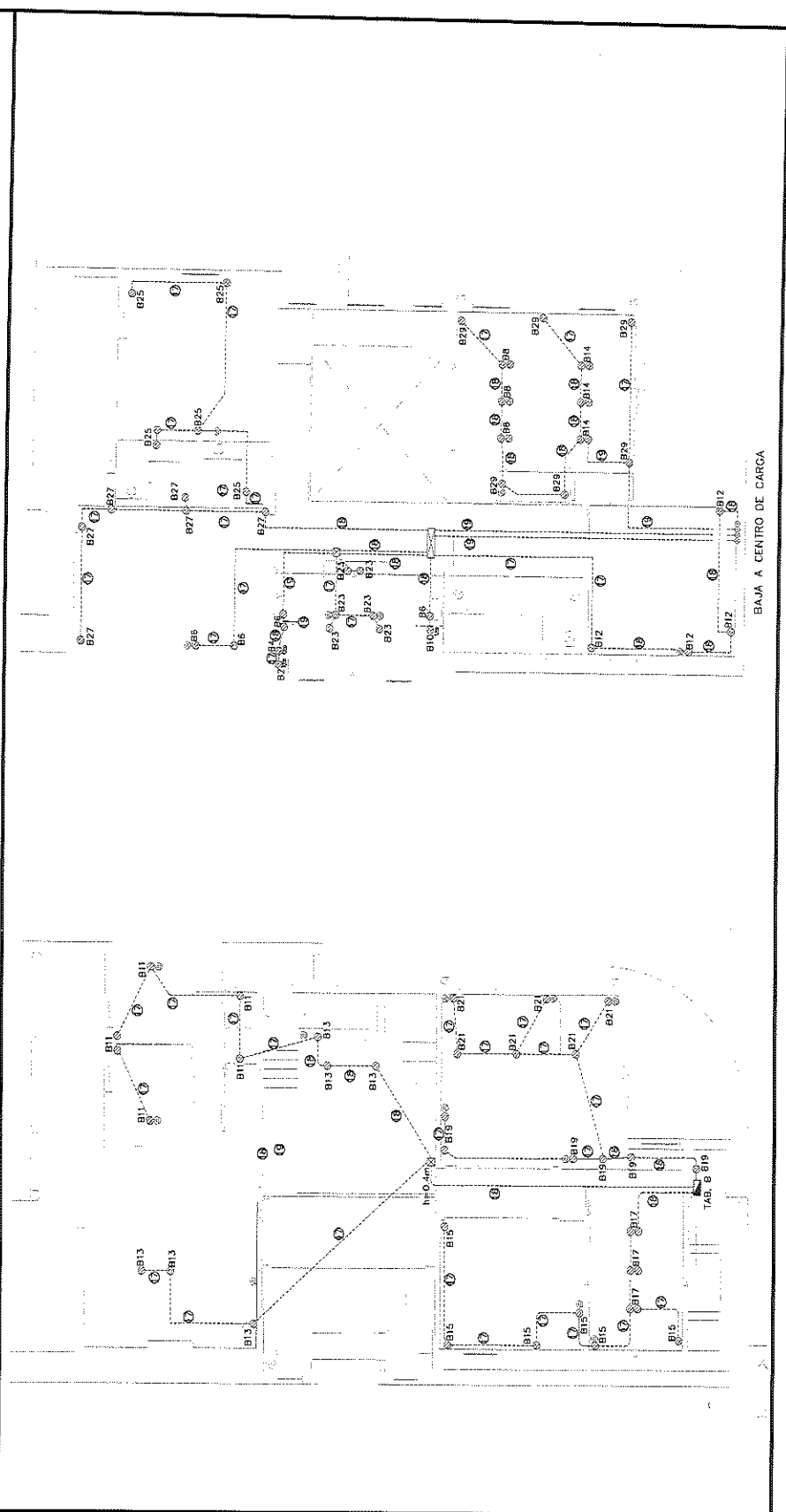

POR EL CONTRATISTA

ING. ALFREDO GONZÁLEZ IBARRA

AUTORIZO POR LA C.E.D.H.:  
ING. CECILIO MARTÍNEZ SAENZ





COMISIÓN ESTATAL DE LOS  
DERECHOS HUMANOS  
CHIHUAHUA

### REPORTE FOTOGRÁFICO

EXX-020 SUMINISTRO Y COLOCACION DE CABLE DE COBRE TIPO THW-1S CALIBRE 14 AWG. INCLUYE: CORTES, MIANO DE OBRA, DESPERDICIOS, HERRAMIENTA Y TODO LO NECESARIO PARA SU CORRECTA COLOCACION.

OBRA: RECONSTRUCCIÓN Y REMODELACIÓN DE LAS OFICINAS DE LA COMISIÓN  
ESTATAL DE DERECHOS HUMANOS EN CHIHUAHUA CHIHUAHUA

NO. DE ESTIMACION 3

PERIODO: 1 DE FEBRERO AL 13 DE FEBRERO DEL 2021

LOCALIDAD: CHIHUAHUA

FECHA: 15 DE FEBRERO DEL 2021

MUNICIPIO: CHIHUAHUA

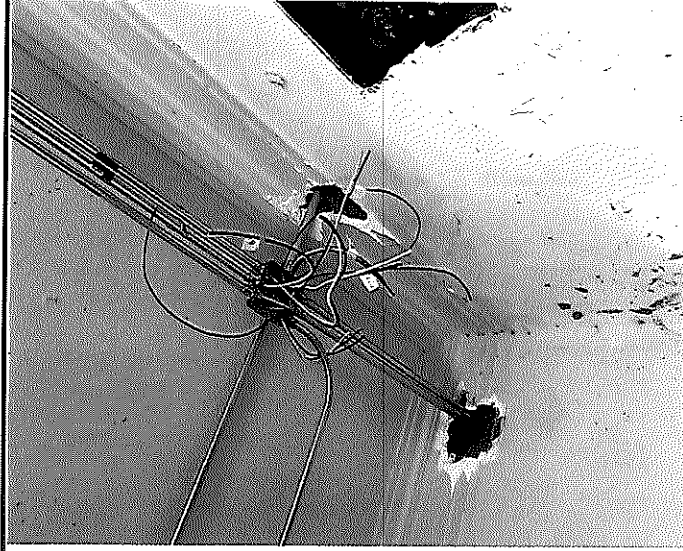
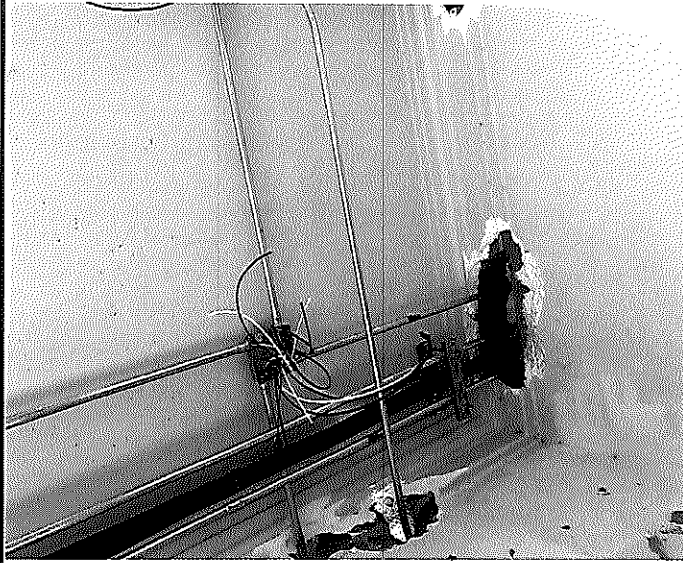

POR EL CONTRATISTA

ING. ALFREDO GONZÁLEZ IBARRA

AUTORIZO POR LA C.E.D.H.

ING. CÉCILIO MARTÍNEZ SAENZ







COMISIÓN ESTATAL DE LOS  
DERECHOS HUMANOS  
CHIHUAHUA

### REPORTE FOTOGRÁFICO

EXX-021 SUMINISTRO Y COLOCACION DE CABLE DE COBRE TIPO THW-LS CALIBRE 12 AWG. INCLUYE: CORTES, MANO DE OBRA, DESPERDICIOS, HERRAMIENTA Y TODO LO NECESARIO PARA SU CORRECTA COLOCACION.

OBRA: RECONSTRUCCIÓN Y REMODELACIÓN DE LAS OFICINAS DE LA COMISIÓN  
ESTATAL DE DERECHOS HUMANOS EN CHIHUAHUA CHIHUAHUA

NO. DE ESTIMACION 3

PERIODO: 1 DE FEBRERO AL 13 DE FEBRERO DEL 2021

LOCALIDAD: CHIHUAHUA

FECHA: 15 DE FEBRERO DEL 2021

MUNICIPIO: CHIHUAHUA

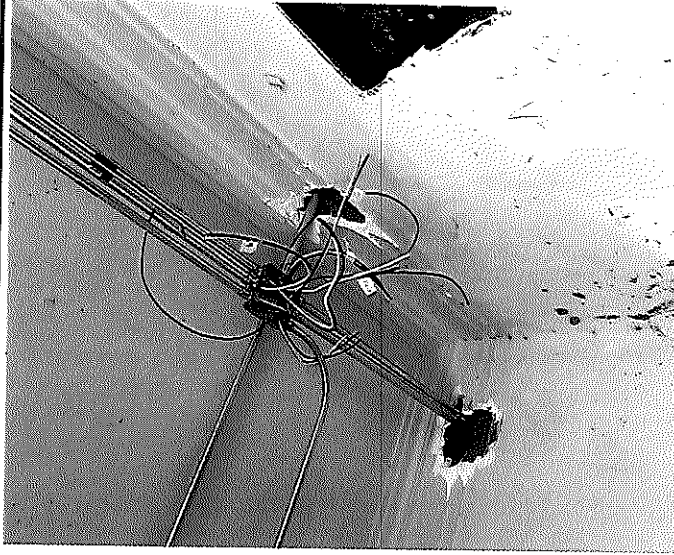
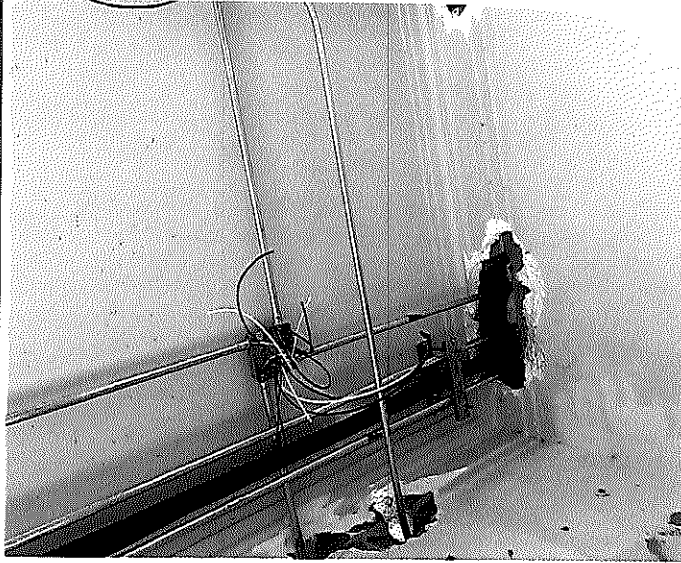

POR EL CONTRATISTA

AUTORIZO POR LA C.E.D.H.

ING. ALFREDO GONZÁLEZ IBARRA

ING. CECILIO MARTÍNEZ SAENZ



# COMISION ESTATAL DE LOS DERECHOS HUMANOS

COMISION ESTATAL DE LOS DERECHOS HUMANOS  
CHIHUAHUA

## GENERADOR VOLUMEN DE OBRA PARA ESTIMACION

OBRA: RECONSTRUCCIÓN Y REMODELACION DE LAS OFICINAS DE LA COMISION

ESTATAL DE DERECHOS HUMANOS EN CHIHUAHUA CHIHUAHUA

LOCALIDAD: CHIHUAHUA

MUNICIPIO: CHIHUAHUA

NO. DE ESTIMACION 3

PERIODO: 1 DE FEBRERO AL 13 DE FEBRERO DEL 2021

FECHA: 15 DE FEBRERO DEL 2021

CLAVE	CONCEPTO	UNIDAD	LOCALIZACION		NO. DE PIEZAS	DIMENSIONES			VOLUMEN	
			EJE	AREA		LARGO	ANCHO	ALTO		
EXX-022	SUMINISTRO Y COLOCACION DE CABLE DE COBRE TIPO THW-1S CALIBRE 10 AWG. INCLUYE: CORTES, MANO DE OBRA, DESPERDICIOS, HERRAMIENTA Y TODO LO NECESARIO PARA SU CORRECTA COLOCACION.	ML		PLANTA ALTA	115.10	115.10		115.10		
				PLANTA BAJA	340.25	340.25		340.25		
						<b>T O T A L</b>			455.35	

FOR EL CONTRATISTA

*[Signature]*

ING. ALFREDO GONZÁLEZ IBARRA

AUTORIZO POR LA C.E.D.H.

*[Signature]*

ING. CECILIO MARTÍNEZ SAENZ



# COMISIÓN ESTATAL DE LOS DERECHOS HUMANOS

COMISIÓN ESTATAL DE LOS DERECHOS HUMANOS  
CHIHUAHUA

## CROQUIS

OBRA: RECONSTRUCCIÓN Y REMODELACION DE LAS OFICINAS DE LA COMISIÓN ESTATAL DE DERECHOS HUMANOS EN CHIHUAHUA CHIHUAHUA

LOCALIDAD: CHIHUAHUA

MUNICIPIO: CHIHUAHUA

EXX-022 SUMINISTRO Y COLOCACION DE CABLE DE COBRE TIPO THW-1S CALIBRE 10 AWG. INCLUYE: CORTES, MANO DE OBRA, DESPERDICIOS, HERRAMIENTA Y TODO LO NECESARIO PARA SU CORRECTA COLOCACION.

NO. DE ESTIMACION: 3

PERIODO: 1 DE FEBRERO AL 13 DE FEBRERO DEL 2021

FECHA: 15 DE FEBRERO DEL 2021

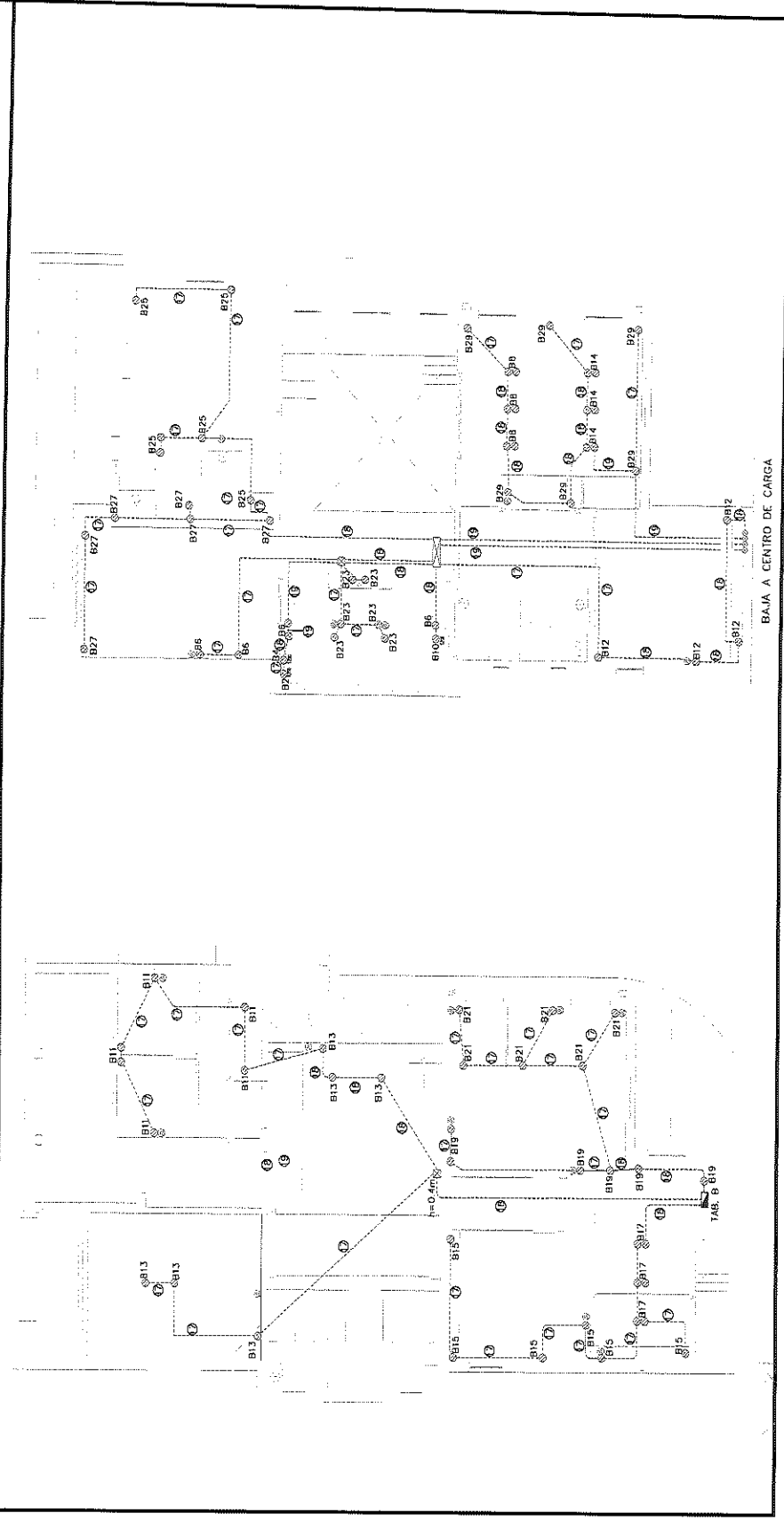

POR EL CONTRATISTA

ING. ALFREDO GONZÁLEZ IBARRA

AUTORIZACIÓN C.E.D.H.

ING. CECILIO MARTÍNEZ SAENZ



REPORTE FOTOGRÁFICO

COMISIÓN ESTATAL DE LOS DERECHOS HUMANOS CHIHUAHUA

EXX-022 SUMINISTRO Y COLOCACION DE CABLE DE COBRE TIPO THW-LS CALIBRE 10 AWG. INCLUYE: CORTES, MANO DE OBRA, DESPERDICIOS, HERRAMIENTA Y TODO LO NECESARIO PARA SU CORRECTA COLOCACION.

OBRA: RECONSTRUCCIÓN Y REMODELACIÓN DE LAS OFICINAS DE LA COMISIÓN ESTATAL DE DERECHOS HUMANOS EN CHIHUAHUA CHIHUAHUA

NO. DE ESTIMACIÓN 3

PERIODO: 1 DE FEBRERO AL 13 DE FEBRERO DEL 2021

FECHA: 15 DE FEBRERO DEL 2021

LOCALIDAD: CHIHUAHUA

MUNICIPIO: CHIHUAHUA

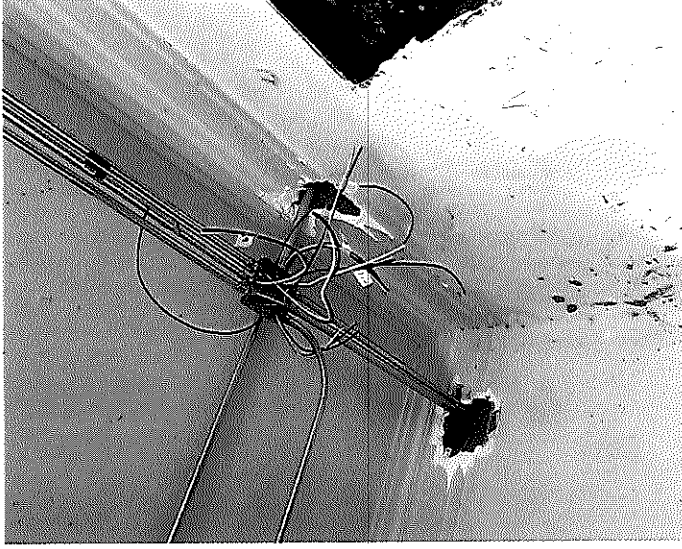
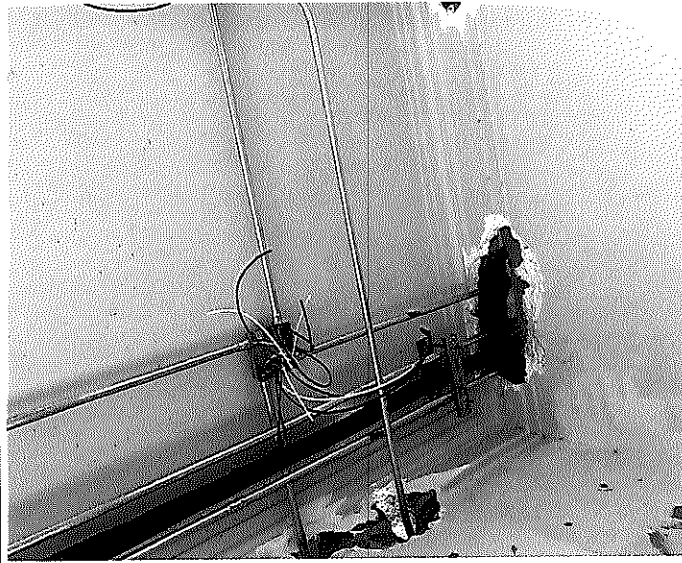

POR EL CONTRATISTA

ING. ALFREDO GONZÁLEZ IBARRA

AUTORIZÓ POR LA C.E.D.H.

[Signature]

ING. CECILIO MARTÍNEZ SAENZ







COMISIÓN ESTATAL DE LOS DERECHOS HUMANOS

COMISIÓN ESTATAL DE LOS  
DERECHOS HUMANOS  
CHIHUAHUA

## CROQUIS

OBRA: RECONSTRUCCIÓN Y REMODELACIÓN DE LAS OFICINAS DE LA COMISIÓN ESTATAL DE DERECHOS HUMANOS EN CHIHUAHUA CHIHUAHUA

NO. DE ESTIMACION: 3

PERIODO: 1 DE FEBRERO AL 13 DE FEBRERO DEL 2021

FECHA: 15 DE FEBRERO DEL 2021

LOCALIDAD: CHIHUAHUA

MUNICIPIO: CHIHUAHUA

EXX-023 SUMINISTRO Y COLOCACION DE TUBO PVC PESADO DE 16MM DE DIAMETRO, SE INCLUYE: TENDIDO DE TUBERIA, CURVAS, DESPERDICIOS, CONEXIONES, MANO DE OBRA, HERRAMIENTA Y TODO LO NECESARIO PARA SU CORRECTA COLOCACION.

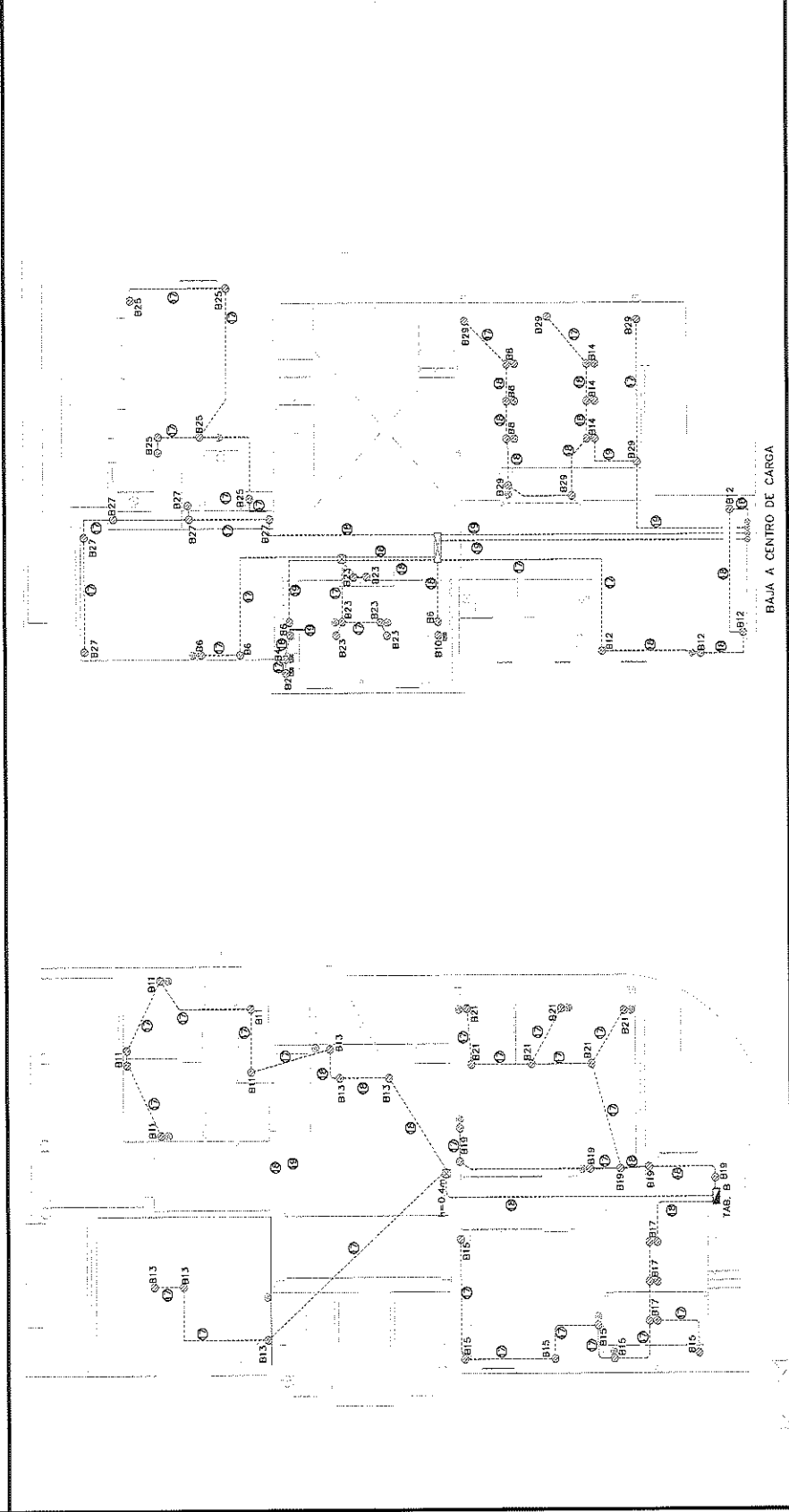

POR EL CONTRATISTA

ING. ALFREDO GONZÁLEZ IBARRA

AUTORIZO POR LA C.E.D.H.:

ING. CECILIO MARTÍNEZ SAENZ



## REPORTE FOTOGRÁFICO

COMISIÓN ESTATAL DE LOS  
DERECHOS HUMANOS  
CHIHUAHUA

EXX-023 SUMINISTRO Y COLOCACION DE TUBO PVC PESADO DE 16MM DE DIAMETRO, SE INCLUYE: TENDIDO DE TUBERIA, CURVAS, DESPERDICIOS, CONEXIONES, MANO DE OBRA, HERRAMIENTA Y TODO LO NECESARIO PARA SU CORRECTA COLOCACION.

OBRA: RECONSTRUCCIÓN Y REMODELACIÓN DE LAS OFICINAS DE LA COMISIÓN

NO. DE ESTIMACION 3  
PERIODO: 1 DE FEBRERO AL 13 DE FEBRERO DEL 2021  
FECHA: 15 DE FEBRERO DEL 2021

ESTATAL DE DERECHOS HUMANOS EN CHIHUAHUA CHIHUAHUA

LOCALIDAD: CHIHUAHUA

MUNICIPIO: CHIHUAHUA



POR EL CONTRATISTA

AUTORIZO POR LA C.E.D.H.

ING. ALFREDO GONZÁLEZ IBARRA

ING. CECILIO MARTÍNEZ SAENZ





COMISIÓN ESTATAL DE LOS  
DERECHOS HUMANOS  
CHIHUAHUA

# CROQUIS

OBRA: RECONSTRUCCIÓN Y REMODELACIÓN DE LAS OFICINAS DE LA COMISIÓN ESTATAL DE DERECHOS HUMANOS EN CHIHUAHUA CHIHUAHUA	NO. DE ESTIMACION	3
LOCALIDAD: CHIHUAHUA	PERIODO: 1 DE FEBRERO AL 13 DE FEBRERO DEL 2021	
MUNICIPIO: CHIHUAHUA	FECHA: 15 DE FEBRERO DEL 2021	
EXX-025 ELABORACION DE RANURA EN PISO DE CONCRETO, PARA ALOJAR TUBERIA, A BASE DE 2 CORTES CON DISCO DE DIAMANTE Y DEMOLEDOR DE 35 KGS, PARA DAR SECCION DE 15 CM PROMEDIO, INCLUYE: MATERIALES, MANO DE OBRA, HERRAMIENTAS, ANDAMIOS Y TODO LO NECESARIO PARA SU EJECUCION.		

POR EL CONTRATISTA

ING. ALFREDO GONZÁLEZ IBARRA

AUTORIZO POR H.A.C.E.D.H.:

ING. CECILIO MARTÍNEZ SAENZ



COMISIÓN ESTATAL DE LOS  
DERECHOS HUMANOS  
CHIHUAHUA

## REPORTE FOTOGRÁFICO

EXX-025 ELABORACION DE RANURA EN PISO DE CONCRETO, PARA ALOJAR TUBERIA, A BASE DE 2 CORTES CON DISCO DE DIAMANTE Y DEMOLEDOR DE 35 KGS, PARA DAR SECCION DE 15 CM PROMEDIO, INCLUYE: MATERIALES, MANO DE OBRA, HERRAMIENTAS, ANDAMIOS Y TODO LO NECESARIO PARA SU EJECUCION.

OBRA: RECONSTRUCCIÓN Y REMODELACIÓN DE LAS OFICINAS DE LA COMISIÓN  
ESTATAL DE DERECHOS HUMANOS EN CHIHUAHUA CHIHUAHUA

NO. DE ESTIMACION 3

PERIODO: 1 DE FEBRERO AL 13 DE FEBRERO DEL 2021

FECHA: 15 DE FEBRERO DEL 2021

LOCALIDAD: CHIHUAHUA

MUNICIPIO: CHIHUAHUA

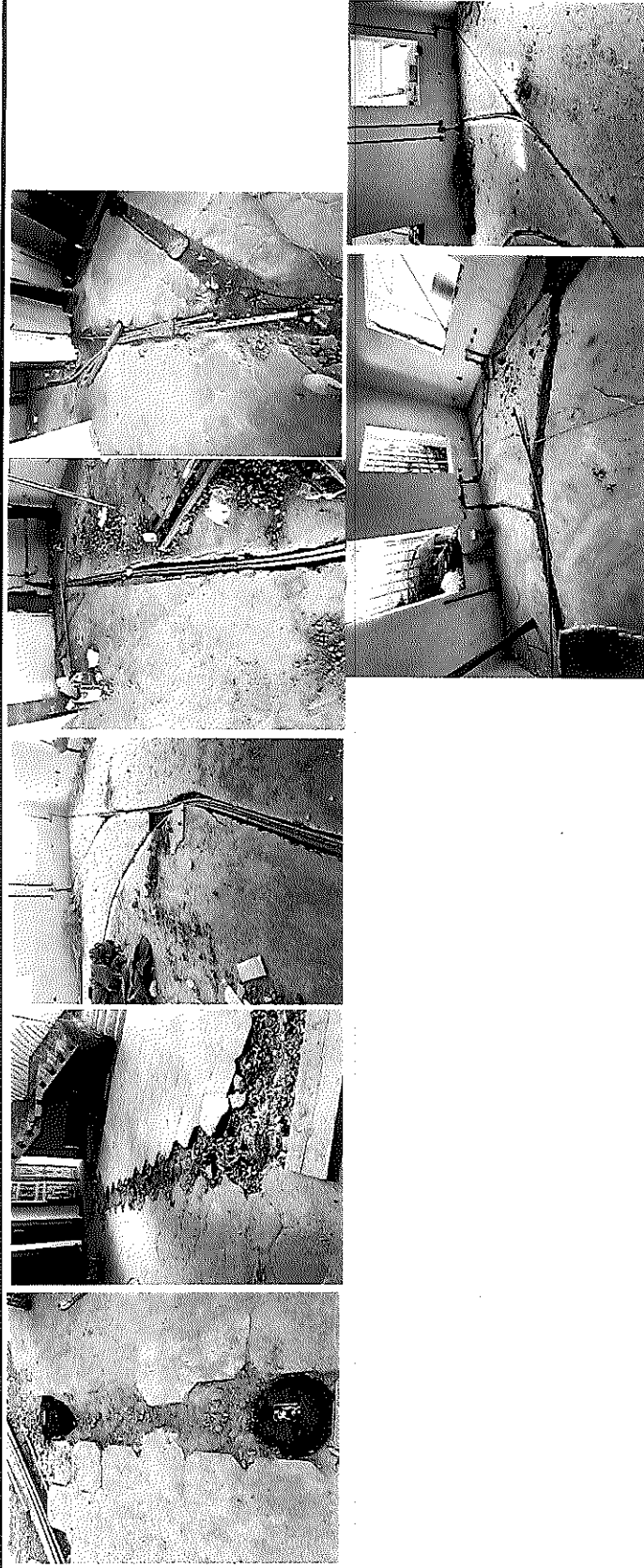

POR EL CONTRATISTA

AUTORIZO POR LA C.E.D.H.

ING. ALFREDO GONZÁLEZ IBARRA

ING. CECILIO MARTÍNEZ SAENZ



COMISIÓN ESTATAL DE LOS  
DERECHOS HUMANOS  
CHIHUAHUA

### COMISION ESTATAL DE LOS DERECHOS HUMANOS

### GENERADOR VOLUMEN DE OBRA PARA ESTIMACIÓN

OBRA: RECONSTRUCCIÓN Y REMODELACIÓN DE LAS OFICINAS DE LA COMISIÓN  
ESTATAL DE DERECHOS HUMANOS EN CHIHUAHUA, CHIHUAHUA

LOCALIDAD: CHIHUAHUA

MUNICIPIO: CHIHUAHUA

NO. DE ESTIMACION 3

PERIODO: 1 DE FEBRERO AL 13 DE FEBRERO DEL 2021

FECHA: 15 DE FEBRERO DEL 2021

0

CLAVE	CONCEPTO	UNIDAD	EJE	LOCALIZACION		NO. DE PIEZAS	DIMENSIONES			VOLUMEN
				AREA			LARGO	ANCHO	ESPESOR	
EXX-036	SUMINISTRO DE PISO DUELADO DE MADERA DE TZALAM DE 5/8" DE ESPESOR POR 3 5/8" DE ANCHO, POR LOS DIVERSOS LARGOS NECESARIOS.	M2				80.35				80.35

POR EL CONTRATISTA

ING. ALBERTO GONZALEZ IBARRA

AUTORIZADO POR LA CEEHH:

ING. CECILIO MARTINEZ SAENZ



# COMISIÓN ESTATAL DE LOS DERECHOS HUMANOS

COMISIÓN ESTATAL DE LOS  
DERECHOS HUMANOS  
CHIHUAHUA

## CROQUIS

OBRA: RECONSTRUCCIÓN Y REMODELACIÓN DE LAS OFICINAS DE LA COMISIÓN  
ESTATAL DE DERECHOS HUMANOS EN CHIHUAHUA CHIHUAHUA

NO. DE ESTIMACION 3

PERIODO: 1 DE FEBRERO AL 13 DE FEBRERO DEL 2021

FECHA: 15 DE FEBRERO DEL 2021

LOCALIDAD: CHIHUAHUA

MUNICIPIO: CHIHUAHUA

EXX-036 SUMINISTRO DE PISO DUELADO DE MADERA DE TZALAM DE 5/8" DE ESPESOR POR 3 5/8" DE ANCHO, POR LOS DIVERSOS LARGOS NECESARIOS.

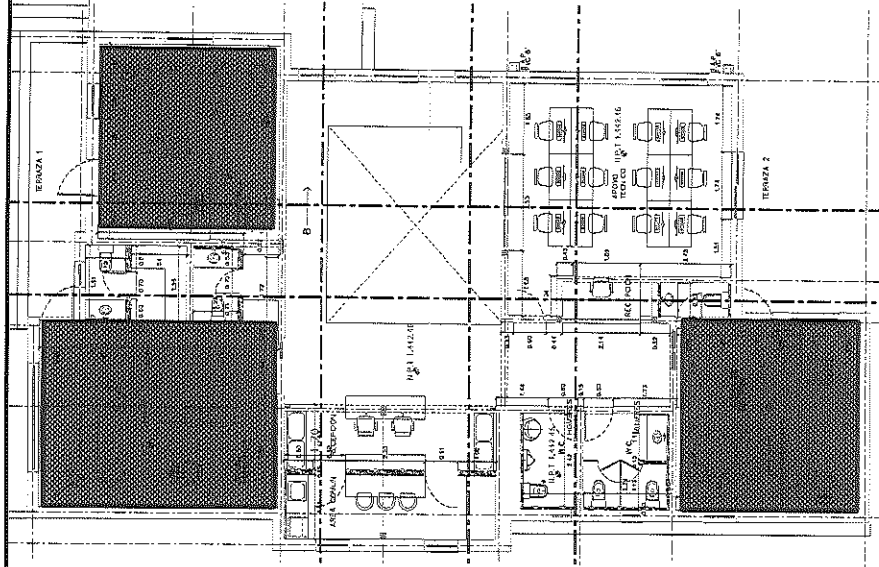

POR EL CONTRATISTA

ING. ALFREDO GONZÁLEZ IBARRA

AUTORIZO POR LA C.F.D.H.:

ING. CECILIO MARTÍNEZ SAENZ



# REPORTE FOTOGRÁFICO

XX-036 SUMINISTRO DE PISO DUELADO DE MADERA DE TZALAM DE 5/8" DE ESPESOR POR 3 5/8" DE ANCHO, POR LOS DIVERSOS LARGOS NECESARIOS.

OBRA: RECONSTRUCCIÓN Y REMODELACIÓN DE LAS OFICINAS DE LA COMISIÓN  
ESTATAL DE DERECHOS HUMANOS EN CHIHUAHUA CHIHUAHUA

NO. DE ESTIMACION 3

PERIODO: 1 DE FEBRERO AL 13 DE FEBRERO DEL 2021

LOCALIDAD: CHIHUAHUA

FECHA: 15 DE FEBRERO DEL 2021

MUNICIPIO: CHIHUAHUA

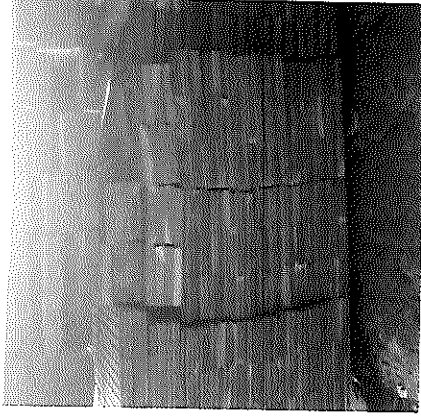
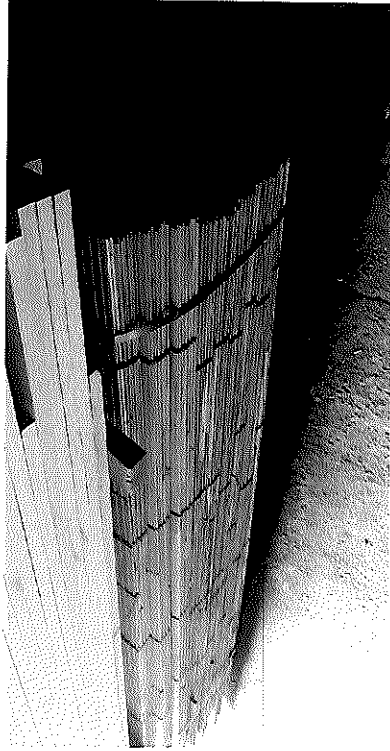

POR EL CONTRATISTA

AUTORIZO POR LA C.E.D.H.

ING. ALFREDO GONZÁLEZ IBARRA

ING. CECILIO MARTÍNEZ SAENZ





# BancaNet Empresarial

Martes 23 de Febrero de 2021, 1:32 PM Centro de México

<b>Otras cuentas</b>		
<b>Cliente</b>	73562443	
<b>Razón Social</b>	COMISION ESTATAL DE LOS DERECHOS HUM	
Por Aplicar = Su operación ha sido enviada al banco destino.		
<b>Capturista</b>	<b>Usuario 07</b>	PERLA I,RIVERA/O
<b>Autorizadores</b>	<b>Usuario 07</b> <b>Usuario 08</b>	PERLA I,RIVERA/O NESTOR,ARMENDARIZ/LOYA
<b>Cuentas</b>	<b>Cuenta retiro</b>	
	COMISION ESTATAL DE DERECH - 934 / 3513213	
	<b>Cuenta/CLABE Destino</b>	
	SCOTIABANK - 044150215053878922	
<b>Datos de la transferencia</b>	<b>Importe MXN</b>	\$ 292,279.55
	<b>Fecha valor</b>	23/02/2021
	<b>Fecha de aplicación</b>	Mismo Día
	<b>Número de referencia</b>	1039
	<b>Concepto del pago</b>	RECONSTR Y REMODELAC INMUEBLE EST 3
	<b>Número de Autorización</b>	126745
	<b>Autorización remota</b>	La autorización remota debe realizarse antes de la fecha y hora programada.

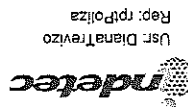

**COMISIÓN ESTATAL DE LOS DERECHOS HUMANOS**  
**ESTADO DE CHIHUAHUA**  
 Póliza: E00058 Del 04/03/2021

Folio / Cheque : SPEI

Concepto: F/A1043 RECONSTRUCCION Y REMODELACION ZARCO 2435

Beneficiario: CONSTRUCCIONES Y REHABILITACIONES INTEGRALES AG SA DE CV

No Cuenta	Descripción de la cuenta	Cargo	Abono	Concepto del movimiento
0001	2113-000627	CONSTRUCCIONES Y	\$594,632.76	F/A1043 RECONSTRUCCION Y REMODELACION ZARCO 2435
0002	1134-000627	CONSTRUCCIONES Y	\$178,389.83	F/A1043 RECONSTRUCCION Y REMODELACION ZARCO 2435
0003	1112-01-0001	BANAMEX 3513213 PPAL.	\$416,242.93	F/A1043 RECONSTRUCCION Y REMODELACION ZARCO 2435
		<b>Sumas iguales =&gt;</b>	<b>594,632.76</b>	<b>594,632.76</b>

<b>Otras cuentas</b>		<b>Cliente</b> 73562443	<b>Razón Social</b> COMISION ESTATAL DE LOS DERECHOS HUM
<p>Por Aplicar = Su operación ha sido enviada al banco destino.</p>			
<b>Capturista</b>		Usuario 07 PERLA I,RIVERA/O	
<b>Autorizadores</b>		Usuario 07 PERLA I,RIVERA/O	Usuario 08 NESTOR,ARMENDARIZ/LOYA
<b>Cuentas</b>		Cuenta retiro COMISION ESTATAL DE DERECH - 934 / 3513213 Cuenta/CLABE Destino SCOTIABANK - 044150215053878922	
<b>Datos de la transferencia</b>		Importe MXN \$ 416,242.93 Fecha valor 04/03/2021 Fecha de aplicación Mismo Dia Número de referencia 1043 Concepto del pago EST 4 CEDH0032020 RECONST Y REMOD CEDH Número de Autorización 092291 Autorización remota La autorización remota debe realizarse antes de la fecha y hora programada.	

**RECIBIDO**  
12:32 h.c.  
01 MAR 2021  
PISO  
COMISION ESTATAL  
DE LOS  
DERECHOS HUMANOS

Documentación original  
en expediente obra

Sello digital del CFDI:  
Y+YLTHTV3J255CSJKX8D9LTHdsoiKRANZNB14F4ns90uGH9bSXN2p5wSKTQK5d92epRGykdXwPBK9g49Sht4PFS8H10cXYSCdH  
zcKcmvDmg+BjqoRXG6+4HkR8x5H5NueiH42czkRIa7x8TIAZEHiarqHTNFKTdGgVw55hik4x1LeefRUUVXUqVgVdYsCLAmw563V4H  
9970M1kdfuf5mBjgHOFA5R5YGOXAU+SxjCtY06CBKkqEua/Tm4BukHSchfPwgmK6RRLWkCN21ZFdpamVJVJSJZEqv+GpefT3Gh3E  
pF7WIB9SPYVWgSTR0Q==

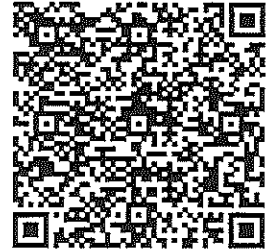

Sello digital SAT:  
BnChahioF5msB05JVBR1mW3OXVJKDJAxEQZvkk8vTBxxjRF/CAAZWjYnZJVWUf+Wgk+LZZG2jP04ignjz5mkJegynJZCZUQU  
cgamfBYJvhqFAp+2IiIcAEB406vWLVjicY37m0pFkqdiFj60CB5NNa65Ymy1FIKMTnRZ9qebucgikmK822qu09Ukqg3AJkHYZGWS  
7bZgx1eZl+DbuRxsso/coocwPp4MOCY7Zih0bnqjXjKA3N+9Phz5mtaQgh7dz1WUM4QyZ5N3926mgOKVfPfbwxnBEVg0b7zNTuis4ixXQo  
SvhVITZeyldtQ==

Cadena Original del complemento de certificación digital del SAT:  
||1||0ac670d6-be32-4679-bc63-b312c80a8744|2021-03-01T10:48:49Y+YLTHTV3J255CSJKX8D9LTHdsoiKRANZNY  
Bh14F4ns90uGH9bSXN2p5wSKTQK5d92epRGykdXwPBK9g49Sht4PFS8H10cXYSCdH22ckQmVdmg+BjqoRXG6+4HkR8x5H5Nuei  
rH2czkRIa7x8TIAZEHiarqHTNFKTdGgVw55hik4x1LeefRUUVXUqVgVdYsCLAmw563V4HhggrY0M1kdfuf5mBjgHOFA5R5YGOXAU+Sxj  
CY06CBKkqEua/Tm4BukHSchfPwgmK6RRLWkCN21ZFdpamVJVJSJZEqv+GpefT3Gh3EoP7WIB9SPYVWgSTR0Q==|0000100000004

Moneda	MXN - Peso Mexicano	Forma de pago	03 Transferencia electronica de fondos
Lugar de expedición	3107	Tipo de comprobante	Ingreso
Método de pago	PUE - Pago en una sola exhibición	Numero de Cuenta	
Condición de pago	Contado	Tipo de Cambio	1.0

Total con letra: SON CUATROCIENTOS DIECISEISMIL DOSCIENTOS CUARENTA Y DOS PESOS 93/100 M.N.

Importe	\$ 358,830.11
IVA	\$ 57,412.82
Total a facturar	416,242.93
Neto a recibir	\$ 416,242.93

Clave	0	ESTIMACION 4 SEGUN CONTRATO NUM	H87	Unidad	1.0000	Precio Unitario	358,830.1100	Importe	358,830.11	Descuento	0.00	Total	358,830.11
-------	---	---------------------------------	-----	--------	--------	-----------------	--------------	---------	------------	-----------	------	-------	------------

002 IVA Base \$ 358,830.11 Tasa 0.160000 Importe Impuesto \$ 57,412.82  
AMORTIZACIÓN DEL ANTICIPO \$153,784.33  
Notas: ALCANCE DE LA ESTIMACION \$512,614.44

**CONSTRUCCIONES Y REHABILITACIONES INTEGRALES AG**

601 - General de Ley Personas Morales  
CRI140212AZ6  
AG S.A. DE C.V.  
REHABILITACIONES INTEGRALES

Ref. Interna: A1043  
Fecha de Certificación: 2021-03-01T10:48:49  
Fecha de Emisión: 2021-03-01T10:48:49  
Serie del Certificado SAT: 000010000000406144089  
Serie del Certificado CSD: 000010000000410272898

**FOLIO FISCAL**  
0AC670D6-BE32-4679-BC63-B312C80A8744

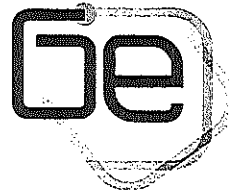

**RECIBIDO**

12:32 PM  
01 MAR 2021

COMISION ESTATAL  
DE LOS  
DERECHOS HUMANOS

ING. CECILIO MARTINEZ SAENZ

RECIBE

CONSTRUCCIONES Y REHABILITACIONES INTEGRALES AG, S.A. DE C.V.

ATENTAMENTE

ANEXO ESTIMACION No. 4 CON FACTURA CORRESPONDIENTE A LA OBRA DENOMINADA:  
RECONSTRUCCION Y REMODELACION DE LAS OFICINAS DE LA COMISION ESTATAL DE DERECHOS  
HUMANOS EN CHIHUAHUA CHIHUAHUA  
DE LOS TRABAJOS EJECUTADOS DURANTE EL PERIODO DE 15 DE FEBRERO AL 1 DE MARZO DEL 2021  
POR UN SALDO NETO FACTURADO I \$416,242.93 CON IVA INCLUIDO  
ACOMPANADA DE LOS NUMEROS GENERADORES, FOTOGRAFIAS Y CROQUIS ASI COMO LA  
DOCUMENTACION QUE ACREDITA LA PROCEDENCIA DE SU PAGO; PARA SU REVISION Y  
AUTORIZACION

ING. CECILIO MARTINEZ SAENZ  
SUPERVISOR DE OBRA

CHIHUAHUA, CHIH. 1 DE MARZO DEL 2021

CONSTRUCCIONES Y REHABILITACIONES INTEGRALES AG S.A. DE C.V.  
AV. JOSE MARIA IGLESIAS 4121 COL SAN PABLO.

CONSTRUCCIONES Y REHABILITACIONES INTEGRALES AG





**RESUMEN DE ESTIMACION**

PROGRAMA: 0	CONTRATO No. CEDH 003/2020	CONTRATADOS INCLUYE CONVENIO
OBRA: RECONSTRUCCION Y REMODELACION DE LAS OFICINAS DE LA COMISION ESTATAL DE DERECHOS HUMANOS EN CHIHUAHUA CHIHUAHUA	ESTIMACION No. 4	\$ 5,951,851.68 CON IVA
MUNICIPIO: CHIHUAHUA CHIHUAHUA	IMPORTE ESTIMADO (CON IVA)	\$ 594,632.75 CON IVA
CONTRATISTA: CONSTRUCCIONES Y REHABILITACIONES INTEGRALES AG. S.A. DE C.V.	ACUMULADO ANTERIOR (CON IVA)	\$ 1,017,600.73 CON IVA
RFC CRI 140212 AZ6	IMPORTE ACUMULADO (CON IVA)	\$ 1,775,049.60 CON IVA
PERIODO EJEC. 15 DE FEBRERO AL 1 DE MARZO DEL 2021		

TIPO DE OBRA	IMPORTE	IMPORTE TOTAL ESTIMACION ( SIN IVA)
NORMALES	\$ 427,345.10	\$ 512,614.44
EXEDENTES	\$ 5,279.77	
EXTRAORDINARIOS	\$ 79,989.57	
OBSERVACIONES		

ELABORO

*[Signature]*  
CONTRATISTA  
CONSTRUCCIONES Y REHABILITACIONES INTEGRALES S.A. DE C.V.

AUTORIZO

*[Signature]*  
ING. CECILIO MARTINEZ SAENZ  
SUPERVISOR DE OBRA

**COMISION ESTATAL DE LOS DERECHOS HUMANOS**

RECIBIDO  
07 MAR 2021 12:32 PM

C.P. RAFAEL VALENZUELA LICÓN, PRESIDENTE DEL COMITÉ DE OBRAS PÚBLICAS Y SERVICIOS RELACIONADOS CON LAS MISMAS DE LA COMISIÓN ESTATAL DE LOS DERECHOS HUMANOS DEL ESTADO DE CHIHUAHUA

DESCUENTOS

SEC. FUN. PUB. DEL 0.5%

SUMA DESCUENTOS

RESUMEN

SUMA ESTA ESTIMACION

ORT ANTICIPO

SUB-TOTAL

TOTAL

(CON LETRA)

(CUATROCIENTOS DIECISEIS MIL DOSCIENTOS CUARENTA Y DOS PESOS 93/100 M.N.)

\$ 0.00	\$ 0.00
\$ 0.00	\$ 0.00
\$ 512,614.44	\$ 512,614.44
\$ 153,784.33	\$ 153,784.33
\$ 358,830.11	\$ 358,830.11
\$ 57,412.82	\$ 57,412.82
\$ 416,242.93	\$ 416,242.93

DESCUENTOS

IMPORTE NETO A RECIBIR

\$ 416,242.93

"ESTE PROGRAMA ES PÚBLICO, AJENO A CUALQUIER PARTIDO POLÍTICO, QUEDA PROHIBIDO EL USO PARA FINES DISTINTOS A LOS ESTABLECIDOS EN EL PROGRAMA".

RECIBIMOS DE LA COMISION ESTATAL DE LOS DERECHOS HUMANOS EN CHIHUAHUA, LA CANTIDAD DE: \$ 416,242.93 COMO PAGO A LA (CUATROCIENTOS DIECISEIS MIL DOSCIENTOS CUARENTA Y DOS PESOS 93/100 M.N.) POR LA CANTIDAD DE : \$ 5,951,851.68 INCLUYE CONVENIO ESTIMACION NUM. 4 CONTRATO No. CEDH 003/2020 POR TRABAJOS EN LA OBRA: RECONSTRUCCION Y REMODELACION DE LAS OFINAS DE LA COMISION ESTATAL DE DERECHOS HUMANOS EN CHIHUAHUA CHIHUAHUA

ALCANCE DE LA ESTIMACION \$ 512,614.44  
 AMORTIZACION DEL ANTICIPO \$ 153,784.33

SUBTOTAL \$ 358,830.11  
 IVA \$ 57,412.82  
 TOTAL \$ 416,242.93

RETENCIONES PACTADA EN CONTRATO SEC. FUN. PUB. DEL 0.5% 0.00

SUMA 0.00

RESUMEN FINANCIERO DE LA OBRA

CONTRATO \$ 5,951,851.68  
 \$ 1,180,416.85  
 \$ 594,632.75  
 \$ 1,775,049.60  
 \$ 4,176,802.08

1.- CONTRATO (MONTOS CON IVA)  
 IMPORTE CONTRATADO  
 CONVENIO MODIFICATORIO  
 ESTIMACION ACUMULADA ANTERIOR  
 ESTA ESTIMACION  
 ACUMULADO HASTA EST ESTIMACION  
 POR EJERCER

CONTRATO \$ 1,785,555.50  
 \$ 354,125.06  
 \$ 178,389.82  
 \$ 532,514.88  
 \$ 1,253,040.62

2.- AMORTIZACION DEL ANTICIPO (MONTOS CON IVA)  
 IMPORTE DE ANTICIPO  
 ACUMULADO ANTERIOR  
 AMORT. EN ESTA ESTIMACION  
 ACUMULADO ACTUAL  
 POR AMORTIZAR

0.5% SEC. FUN. PUB. \$ -

3.- RETENCIONES PACTADAS EN CONTRATO  
 ACUMULADO ANTERIOR \$ -  
 ESTA ESTIMACION \$ -  
 ACUMULADO ACTUAL \$ -

R E C I B I M O S

CONSTRUCCIONES Y REHABILITACIONES INTEGRALES AG, S.A. DE C.V.

CRV140212 AZ6

"ESTE PROGRAMA ES PÚBLICO, AJENO A CUALQUIER PARTIDO POLÍTICO, QUEDA PROHIBIDO EL USO PARA FINES DISTINTOS A LOS ESTABLECIDOS EN EL PROGRAMA".

OBRA: RECONSTRUCCIÓN Y REMODELACIÓN DE CASAS DE LA  
COMISIÓN ESTATAL DE DERECHOS HUMANOS EN CHIHUAHUA  
CHIHUAHUA

MUNICIPIO: CHIHUAHUA, H. CONTRATO: CEDH 003/2020  
ESTIMACIÓN No. 4

CONTRATISTA CONSTRUCCIONES Y REHABILITACIONES INTEGRALES AG, S.A. DE C.V. PERIODO: 15 DE FEBRERO AL 1 DE MARZO DEL 2021

**RESUMEN DE LA ESTIMACIÓN POR PARTIDAS**

No.	DESCRIPCIÓN DE LAS PARTIDAS	IMPORTE
	<u>NORMALES</u>	427,345.10
	<u>EXCEDENTES</u>	5,279.77
	<u>EXTRAORDINARIOS</u>	79,989.57
	<b>SUBTOTAL</b>	<b>512,614.44</b>
	<b>I.V.A.</b>	<b>82,018.31</b>
	<b>TOTAL</b>	<b>594,632.75</b>

POR EL CONTRATISTA

POR EL DEPARTAMENTO DE CONSTRUCCIÓN

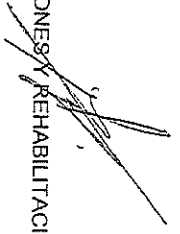
  
CONSTRUCCIONES Y REHABILITACIONES INTEGRALES S.A. DE C.V.

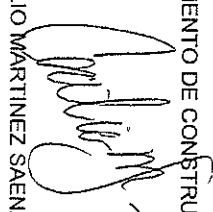
  
ING. CECILIO MARTINEZ SAENZ



OBRA: RECONSTRUCCIÓN Y REMODELACIÓN DE LAS OFICINAS DE LA COMISIÓN ESTATAL DE DERECHOS HUMANOS EN CHIHUAHUA  
 CHIHUAHUA

MUNICIPIO: CHIHUAHUA CHIH. No. CONTRATO: CEDH 003/2020

CONTRATISTA:

CONSTRUCCIONES Y REHABILITACIONES INTEGRALES AG. S.A. DE C.V.

PERIODO: 15 DE FEBRERO AL 1 DE MARZO DEL 2021

ESTIMACIÓN No. 4

OBRA NORMAL  
 PRESUPUESTO REMODELACION OFICINAS CEDH

No.	CONCEPTOS	DESCRIPCIÓN	PROYECTO	UNIDAD	VOLUMEN	ACUM. TOTAL	VOLUMENES	ACUM. ANTERIOR	VOL. ESTIMADO	PRECIO UNITARIO	IMPORTE
1.10	ADECUACIONES EN INTERIOR										\$427,345.10
1.1.1	PREELUMINARES										\$7,669.51
1.1.1.1	TRAZO Y NIVELACION			M2	517.86	517.86			517.86	14.81	7,669.51
1.1.3	ACABADOS										\$12,624.76
1.1.3.18	SUMINISTRO Y APLICACION DE YESO MUESTRADO EN MUROS INTERIORES			M2	697.20	112.29	0.00	0.00	112.29	112.43	12,624.76
1.1.7	INSTALACION ELECTRICA										\$237,926.95
1.1.7.2	SUMINISTRO Y COLOCACION DE SALIDA ELECTRICA PARA CONTACTO DOBLE, POLARIZADO. INCLUYE TUBO CONDUIT GALVANIZADO DE PARED DELGADA, COPLES, CONECTORES, REGISTRO GALVANIZADO DE 2X4, SOPORTERIA, CABLE DE COBRE CALIBRE 12 O 10 CON AISLAMIENTO THW-LS, CONTACTO DUPLEX MARCA LEVITON, LINEA DECORA Y MANO DE OBRA.			PZA	86	43.00	13.00		30.00	543.64	16,309.20
1.1.7.3	SUMINISTRO Y COLOCACION DE SALIDA ELECTRICA PARA ILUMINACION. INCLUYE TUBO CONDUIT GALVANIZADO DE PARED DELGADA, COPLES, CONECTORES, REGISTRO GALVANIZADO DE 4X4, SOPORTERIA, CABLE DE COBRE CALIBRE 14 O 12 CON AISLAMIENTO THW-LS, TAPA GALVANIZADA, TUBO FLEXIBLE DE 3/8 Y MANO DE OBRA.			PZA	178	54.00	0.00		54.00	479.53	25,894.62
1.1.7.13	SUMINISTRO Y COLOCACION DE SALIDA ELECTRICA PARA APAGADOR SENCILLO. INCLUYE TUBO CONDUIT GALVANIZADO DE PARED DELGADA, COPLES, CONECTORES, REGISTRO GALVANIZADO DE 2X4, SOPORTERIA, CABLE DE COBRE CALIBRE 14 CON AISLAMIENTO THW-LS, APAGADOR SENCILLO MARCA LEVITON, LINEA DECORA Y MANO DE OBRA.			PZA	20	10.00	3.00		7.00	881.44	6,170.08
1.1.7.14	SUMINISTRO Y COLOCACION DE SALIDA ELECTRICA PARA APAGADOR DOBLE. INCLUYE TUBO CONDUIT GALVANIZADO DE PARED DELGADA, COPLES, CONECTORES, REGISTRO GALVANIZADO DE 2X4, SOPORTERIA, CABLE DE COBRE CALIBRE 14 CON AISLAMIENTO THW-LS, APAGADOR DOBLE MARCA LEVITON, LINEA DECORA Y MANO DE OBRA.			PZA	2	2.00	0.00		2.00	903.29	1,806.58

POR EL CONTRATISTA

POR LA SUPERVISION

CONSTRUCCIONES Y REHABILITACIONES INTEGRALES AG. S.A. DE C.V.

Pag 1 de 5

ING. CECILIO MARTINEZ SAENZ

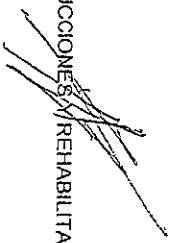
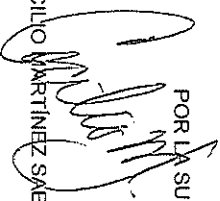
OBRA: RECONSTRUCCIÓN Y REMODELACIÓN DE LAS OFICINAS DE LA COMISION ESTATAL DE DERECHOS HUMANOS EN CHIHUAHUA  
 CHIHUAHUA

CONTRATISTA:

CONSTRUCCIONES Y REHABILITACIONES INTEGRALES AG. S.A. DE C.V.

MUNICIPIO: CHIHUAHUA CHIHU. No. CONTRATO: CEDH 003/2020  
 ESTIMACIÓN No. 4  
 PERIODO: 15 DE FEBRERO AL 1 DE MARZO DEL 2021

No.	CONCEPTOS DESCRIPCION	PROYECTO		VOLUMENES		PRECIO UNITARIO	IMPORTE	
		UNIDAD	VOLUMEN	ACUM. TOTAL	ACUM. ANTERIOR			
1.1.7.16	SUMINISTRO Y COLOCACIÓN DE SALIDA ELÉCTRICA PARA APAGADOR DE TRES VÍAS. INCLUYE TUBO CONDUIT GALVANIZADO DE PARED DELGADA, COPLES, CONECTORES, REGISTRO GALVANIZADO DE 2X4, SOPORTERÍA, CABLE DE COBRE CALIBRE 14 CON AISLAMIENTO THW-15, APAGADOR DE TRES VÍAS MARCA LÉVITON, LÍNEA DECORA Y MANO DE OBRA.	PZA	4	4.00	0.00	4.00 \$	892.81 \$	3,571.24
1.1.7.17	SUMINISTRO E INSTALACIÓN DE TABLERO DISTRIBUCIÓN TIPO SOBREPONER 30 CTOS. CON INTERRUPTOR PRINCIPAL DE 2X100A, 1F-3H, 220/127V, MCA. SIEMENS O SIMILAR CON NOM VIGENTE. INCLUYE: LOS SIGUIENTES INTERRUPTORES DERIVADOS: 28 DE 1X20A TIPO BL, SOPORTERÍA, HERRAMIENTA, EQUIPO, ACARREO, LIMPIEZA, DESPERDICIOS, ELEVACIÓN, ANDAMIOS Y TODO LO NECESARIO PARA SU CORRECTA INSTALACIÓN. P.U.O.T	PZA	2	2.00	0.00	2.00 \$	36,912.25	73,824.50
1.1.7.18	SUMINISTRO DE ALIMENTACION PARA CONDENSADORAS , INC DESCONECTOR, TUBERIA CONDUIT , CABLEADO, RANURADO DE PISOS Y MUIROS Y TODO LO NECESARIO PARA SU CORRECTA INSTALACION.	PZA	4	4.00	0.00	4.00 \$	9,701.57 \$	38,806.28
1.1.7.19	SUMINISTRO DE ALIMENTACION PARA EVAPORADORAS, INC. TUBERIA CONDUIT, CABLEADO, RANURADO DE PISOS Y MUIROS Y TODO LO NECESARIO PARA SU CORRECTA INSTALACION.	PZA	11	11.00	0.00	11.00 \$	5,685.70 \$	62,542.70
1.1.7.20	REPARACION DE HUECOS Y/O RANURAS DE INSTALACIONES ELECTRICAS CON MEZCLA CEMENTO-AREA Y COLOCAR MALLA DE FIBRA DE VIDRIO.	LOTE	1	1.00	0.00	1.00 \$	8,801.75 \$	8,801.75
1.1.9	CUMAS							8,801.75
1.1.9.14	REPARACION DE HUECOS Y/O RANURAS DE LOTE		1	1.00	0.00	1.00 \$	8,801.75	8,801.75
1.1.10	INSTALACIONES HIDROSANITARIAS							\$24,416.95
1.1.10.4	INSTALACION DE CISTERNA DE 2800 LTS	PZA	1	1.00	0.00	1.00 \$	7,427.17 \$	7,427.17
1.1.10.5	SUMINISTRO E INSTALACION DE HIDRONEAUMATICO DE 50 GAL. CON BOAMBA DE 1 HP.	PZA	1	1.00	0.00	1.00 \$	16,989.78 \$	16,989.78

POR EL CONTRATISTA

POR LA SUPERVISIÓN

CONSTRUCCIONES Y REHABILITACIONES INTEGRALES AG. S.A. DE C.V.

Pag 2 de 5

ING. CECILIO MARTINEZ SAENZ

OBRA: RECONSTRUCCION Y REMODELACION DE LAS OFICINAS DE LA COMISION ESTATAL DE DERECHOS HUMANOS EN CHIHUAHUA  
 CHIHUAHUA

MUNICIPIO: CHIHUAHUA CHIHU. No. CONTRATO: CEDH 003/2020  
 ESTIMACION No. 4

CONTRATISTA: CONSTRUCCIONES Y REHABILITACIONES INTEGRALES AG, S.A. DE C.V.

PERIODO: 15 DE FEBRERO AL 1 DE MARZO DEL 2021

No.	CONCEPTOS DESCRIPCION	PROYECTO UNIDAD	VOLUMEN	ACUM. TOTAL	VOLUMENES		PRECIO UNITARIO	IMPORTE
					ACUM. ANTERIOR	VOL. ESTIMADO		
1.2.0	ADECUACIONES EN EXTERIOR							
1.2.2	ALBANILERIA							\$133,682.84
1.2.2.2	APLANADO A BASE ENJARE CON ACABADO FINO CEMENTO ARENA	M2	593.95	381.93	338.38	43.55 \$	186.00 \$	8,100.30
1.2.2.3	1-4, INC. RETIRAR ACABADO ANTERIOR APLANADO EN PRETILES A BASE ENJARE CON ACABADO FINO, INC. RETIRAR ACABADO ANTERIOR	M2	58.40	58.40	0.00	58.40 \$	186.00 \$	10,862.40
1.2.2.4	CONSTRUCCION DE DIAMANTES PARA DAR PENDIENTES EN AZOTEA, A BASE DE PUMOCITA	M2	249.26	249.26	0.00	249.26 \$	240.70 \$	59,996.88
1.2.2.5	IMPERMEABILIZACION A BASE PAPEL MINERALIZADO DE 3.5 MM.	M2	249.26	249.26	0.00	249.26 \$	162.17 \$	40,422.49
1.2.2.6	IMPERMEABILIZACION DE PRETILES A BASE DE 2 CAPAS DE TERMOTEK Y UNA CAPA DE MALLA DE POLIETILENO REFORZADA.	M2	58.40	58.40	0.00	58.40 \$	124.71 \$	7,283.06
1.2.2.8	RELLENO CON MATERIAL DE BANCO COMPACTADO AL 90% PROCTOR	M3	91.39	91.39	70.00	21.39 \$	328.06 \$	7,017.20
1.2.4	LIQUIDACION DE OBRA EN GENERAL							\$2,422,884
1.2.4.1	LIQUIDACION DE OBRA EN GENERAL	M2	517.86	168.00	154.00	14.00 \$	21.14 \$	295.96
1.2.4.3	RETIRO DE ESCOMBRO PRODUCTO DE LAS DEMOLICIONES Y OBRA EN GENERAL.	M3	281.78	168.00	154.00	14.00 \$	151.92 \$	2,126.88
<b>OBRA EXCEDENTE</b>								
<b>\$ 5,279.77</b>								
1.2.2.1	REPARACION DE MURO A BASE DE LADRILLO RECOGIDO JUNTADO CON MEZCLA CEMENTO-ARENA	M2	5.15	10.39	8.47	2.52 \$	323.36	814.87
1.2.2.8	RELLENO CON MATERIAL DE BANCO COMPACTADO AL 90% PROCTOR	M3	91.39	105.00	91.39	13.61 \$	328.06	4,464.90
<b>OBRA EXTRAORDINARIA</b>								
<b>\$ 79,989.57</b>								
EXX-027	NIVELACION DE ESTRUCTURA METALICA EXISTENTE, PARA DAR NIVEL DE PISO TERMINADO EN PASILLO, SE INCLUYE: CORTE DE POLIURETA EXISTENTE O COLOCACION DE TACON SEGUN SEA EL CASO, HERRAMIENTA, ELEVACIONES, SOLDADURA, MANO DE OBRA, MANIOBRAS LOCALES Y TODO LO NECESARIO PARA SU CORRECTA EJECUCION.	M2	0	0.00	0.00	79.53 \$	147.65 \$	11,742.60

POR EL CONTRATISTA

POR LA SUPERVISION

CONSTRUCCIONES Y REHABILITACIONES INTEGRALES A.G. S.A. DE C.V.

ING. CECILIO MARTINEZ SAENZ

OBRA: RECONSTRUCCIÓN Y REMODELACIÓN DE LAS OFICINAS DE LA MUNICIPALIDAD ESTADAL DE DERECHOS HUMANOS EN CHIHUAHUA  
 CHIHUAHUA

MUNICIPIO: CHIHUAHUA CHIHU. No. CONTRATO: CEDH 003/2020  
 ESTIMACIÓN No. 4

CONTRATISTA:

CONSTRUCCIONES Y REHABILITACIONES INTEGRALES AG, S.A. DE C.V.

PERIODO: 15 DE FEBRERO AL 1 DE MARZO DEL 2021

No.	CONCEPTOS DESCRIPCIÓN	PROYECTO		VOLÚMENES		PRECIO UNITARIO	IMPORTE	
		UNIDAD	VOLUMEN	ACUM. TOTAL	ACUM. ANTERIOR			
	DESCONEXION Y DESMONTAJE DE EQUIPOS DE AIRE ACONDICIONADO MASTER COOL EXISTENTES, SE INCLUYE: DESCONEXION ELECTRICA, RETIRO DE CONEXION EN DUCTOS, HERRAMIENTA, ELEVACIONES, HERRAMIENTA, MANO DE OBRA Y TODO LO NECESARIO PARA SU CORRECTA EJECUCION.	PZA	0	0.00	0.00	2.00 \$	373.16 \$	746.32
EXX-028	RETIRO Y DESMONTAJE DE DUCTOS A BASE DE LAMINA GALVANIZADA EXISTENTES, SE INCLUYE: CORTE CON PULDORA, MANO DE OBRA, ELEVACIONES, HERRAMIENTA, MANIOBRAS LOCALES Y TODO LO NECESARIO PARA SU CORRECTA EJECUCION.	PZA	0	0.00	0.00	2.00 \$	325.50 \$	651.00
EXX-030	FIRME DE CONCRETO F'c= 200 KG/CM2 ARMADO CON MALLA ELECTROSOLDADA 6 X 6 -10/10, DE 10 CM DE ESPESOR, ACABADO RAYADO, INCLUYE: MATERIALES, CURADO, FIBRA DE POLIPROPILENO, MANO DE OBRA Y TODO LO NECESARIO PARA SU CORRECTA EJECUCION.	M2	0	0.00	0.00	145.50 \$	329.41 \$	47,929.16
EXX-032	SUMINISTRO Y COLOCACION DE TAPON DE PVC SANITARIO DE 4" PARA CLANSURA DE TUBERIA SANITARIA EXISTENTE, SE INCLUYE: PEGAMENTO, MANO DE OBRA Y TODO LO NECESARIO PARA SU CORRECTA COLOCACION, PUOT.	PZA	0	0.00	0.00	2.00 \$	75.09 \$	150.18
EXX-034	SUMINISTRO Y COLOCACION DE TAPON DE PVC SANITARIO DE 2" PARA CLANSURA DE TUBERIA SANITARIA EXISTENTE, SE INCLUYE: PEGAMENTO, MANO DE OBRA Y TODO LO NECESARIO PARA SU CORRECTA COLOCACION, PUOT.	PZA	0	0.00	0.00	2.00 \$	42.19 \$	84.38
EXX-035	CORRECTA COLOCACION, PUOT. GUARNICION DE CONCRETO TIPO TRAPEZOIDAL, EN BANQUETAS, CON DIMENSIONES DE .20 DE ANCHO EN PARTE INFERIOR Y 12 CMS DE ANCHO EN PARTE SUPERIOR Y 25 CMS DE ALTURA, INCLUYE AFINE PARA DESPLANTE, APROCHE DE CALICHE, CIMBRADO, COLADO Y CURADO SEPARADOR DE CELOTEX DE 1/2 A CADA 3 MTS, MATERIALES, MANO DE OBRA Y TODO LO NECESARIO PARA SU CORRECTA EJECUCION.	ML	0	0.00	0.00	17.17 \$	286.98 \$	4,927.45
EXX-037	SUMINISTRO Y COLOCACION DE CELOTEX DE 1/2", SE INCLUYE: CORTES, DESPERDICIOS, HERRAMIENTA, MANO DE OBRA, ACARREOS Y TODO LO NECESARIO PARA SU CORRECTA COLOCACION.	ML	0	0.00	0.00	112.48 \$	49.08 \$	5,520.52
EXX-038								

POR EL CONTRATISTA

POR LA SUPERVISION

CONSTRUCCIONES Y REHABILITACIONES INTEGRALES AG, S.A. DE C.V.

Pag 4 de 5

ING. CECILIO MARTINEZ SAENZ

OBRA: RECONSTRUCCIÓN Y REMODELACIÓN DE LAS OFICINAS DE LA COMISIÓN ESTATAL DE DERECHOS HUMANOS EN CHIHUAHUA  
 CHIHUAHUA

MUNICIPIO: CHIHUAHUA CHIH. No. CONTRATO: CEDH 003/2020

ESTIMACIÓN No. 4

CONTRATISTA: CONSTRUCCIONES Y REHABILITACIONES INTEGRALES AG, S.A. DE C.V. PERIODO: 15 DE FEBRERO AL 1 DE MARZO DEL 2021

No	DESCRIPCION	PROYECTO			VOLUMENES			PRECIO UNITARIO	IMPORTE
		UNIDAD	VOLUMEN	ACUM. TOTAL	ACUM. ANTERIOR	VOL. ESTIMADO			
EXX-041	APLANADO DE MUROS CON MORTERO CEMENTO-ARENA 1:5	M2	0	0.00	0.00	23.82	\$ 169.31	\$ 4,032.96	
EXX-053	ACABADO REPELLADO DE 0.0254 M. DE ESPESOR PROMEDIO, INCLUYE ELABORACION, REMATES, ACARREO, COLOCACION, REGLEADO Y CURADO CON AGUA. LIMPIEZA DEL AREA DE TRABAJO Y RETIRO DEL MATERIAL SOBRENANTE FUERA DE LA OBRA.	PZA	0	0.00	0.00	225.00	\$ 7.37	\$ 1,658.25	
EXX-052	SUMINISTRO Y COLOCACION DE SILLETA PLASTICA PARA CALZAR MALLA ELECTROSOLDADA. DEMOLICION DE CUBO DE CONCRETO DE LA ANTENA UBICADO EN LA AZOTEA CON DIMENSIONES APROXIMADAS DE .65 X .65 X .40 MTS, SE INCLUYE: MANO DE OBRA, RETIRO DE ESCOMBRO DE LA AZOTEA Y TODO LO NECESARIO PARA SU CORRECTA EJECUCION.	PZA	0	0.00	0.00	1.00	\$ 816.51	\$ 816.51	
EXX-063	REPARACION DE HUECO EN AZOTEA EN DONDE SE UBICABAN DUCTOS DE LAMINA GALVANIZADA DEL AIRE ACONDICIONADO ANTERIOR CON MEDIDAS APROXIMADAS DE 1.35 X 1.35 Y .70 MTS, A BASE CONCRETO Y CASETON SE INCLUYE: COLOCACION DE CIMBRA, MANO DE OBRA, MATERIALES, HERRAMIENTA Y TODO LO NECESARIO PARA SU CORRECTA EJECUCION.	PZA	0	0.00	0.00	1.00	\$ 1,730.24	\$ 1,730.24	

POR EL CONTRATISTA

POR LA SUPERVISION

CONSTRUCCIONES Y REHABILITACIONES INTEGRALES AG S.A. DE C.V.

Pag 5 de 5

ING. CEDILIO MARTINEZ SAENZ



GOBIERNO ESTADAL DE LOS  
DERECHOS HUMANOS  
CHIHUAHUA

# COMISION ESTATAL DE LOS DERECHOS HUMANOS

## GENERADOR VOLUMEN DE OBRA PARA ESTIMACION

OBRA: RECONSTRUCCION Y REMODELACION DE LAS ORIGINAS DE LA COMISION  
ESTATAL DE DERECHOS HUMANOS EN CHIHUAHUA CHIHUAHUA

NO. DE ESTIMACION 4

LOCALIDAD: CHIHUAHUA  
MUNICIPIO: CHIHUAHUA

PERIODO: 15 DE FEBRERO AL 1 DE MARZO DEL 2021  
FECHA: 2 DE MARZO DEL 2021

CLAVE	CONCEPTO	UNIDAD	LOCALIZACION			NO. DE PIEZAS	DIMENSIONES			VOLUMEN
			ESTADO	MUNICIPIO	AREA		LARGO	ANCHO	ALTO	
1.1.1.1	TRAZO Y NIVELACION	M2				517.86				517.86
			T O T A L			517.86				517.86

POR EL CONTRATISTA

ING. ALFREDO GONZALEZ IBARRA

AUTORIZA POR LA C.E.D.H.

ING. DECILIO MARTINEZ SAENZ



# COMISION ESTATAL DE LOS DERECHOS HUMANOS

COMISION ESTATAL DE LOS  
DERECHOS HUMANOS  
CHIHUAHUA

## CROQUIS

OBRA: RECONSTRUCCIÓN Y REMODELACIÓN DE LAS OFICINAS DE LA COMISIÓN  
ESTATAL DE DERECHOS HUMANOS EN CHIHUAHUA CHIHUAHUA

NO. DE ESTIMACION 4

LOCALIDAD: CHIHUAHUA  
MUNICIPIO: CHIHUAHUA

PERIODO: 15 DE FEBRERO AL 1 DE MARZO DEL 2021  
FECHA: 2 DE MARZO DEL 2021

1.1.1.1 TRAZO Y NIVELACION

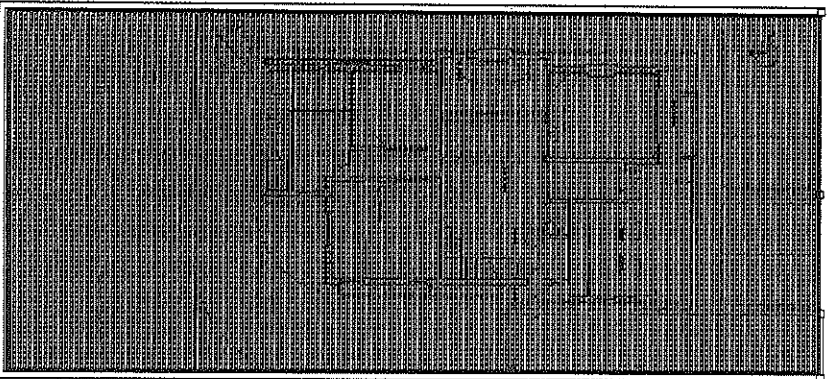

PLANTA BAJA

POR EL CONTRATISTA

ING. ALFREDO GONZALEZ IRARRA

AUTORIZADO POR EL C.E.D.H.

ING. CECILIA MADRIGAL GARCIA



**COMISIÓN ESTATAL DE LOS DERECHOS HUMANOS**

Utr: Diana Trevizo  
Rep: rptPoliza

Póliza: E00066 Del 19/03/2021

Concepto: F/A1048 RECONSTRUCCION Y REMODELACION ZARCO 2435

Beneficiario: CONSTRUCCIONES Y REHABILITACIONES INTEGRALES AG S.A. Folio / Cheque : SPEI

DE C.V.

No Cuenta	Descripción de la cuenta	Cargo	Abono	Concepto del movimiento
0001 2113-000627	CONSTRUCCIONES Y	\$521,583.34		F/A1048 RECONSTRUCCION Y REMODELACION ZARCO 2435
0002 1134-000627	CONSTRUCCIONES Y	\$156,475.00		F/A1048 RECONSTRUCCION Y REMODELACION ZARCO 2435
0003 1112-01-0001	BANAMEX 3513213 PPAL.	\$365,108.34		F/A1048 RECONSTRUCCION Y REMODELACION ZARCO 2435
		<b>Sumas iguales =&gt;</b>	<b>521,583.34</b>	<b>521,583.34</b>



<b>Historial -</b>	
Cliente	73662443
Razón Social	COMISION ESTATAL DE LOS DERECHOS HUM

<b>Detalle de operación</b>	
Datos de la operación	
Nombre de la operación	Pago Interbancario
Fecha de solicitud	19/03/2021 16:23:00
Servicio / Medio	BancaNet Empresarial
Importe	\$ 365,108.34
Moneda	MXN
Cuentas	
Tipo	Cuenta destino
Sucursal	044150215053878922
Cuenta	SCOTIABANK
Nombre	
Fecha valor / Aplicación	
Datos adicionales	
RFC	
IVA	
Clave de rastreo	
Número de referencia	
Concepto del Pago	
Beneficiario	
*La consulta de movimientos es sólo de carácter informativo, no tiene validez oficial como comprobante legal o fiscal.	

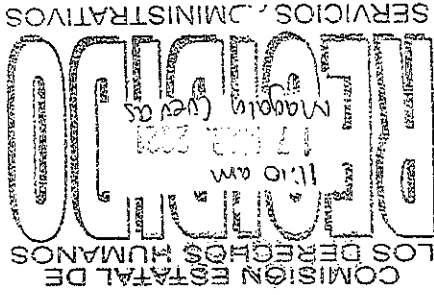

Handwritten signature or scribble.

Serial numbers and digital signatures for SAT and CFDI: 11.116b7509443d64593-01da-d6ceb20361e3j2021-03-16T13:47:06TRDAWHqEK4jREQdY/cKdJAWN1i6CTnD7by...



Este documento es una representación impresa de un CFDI

Cadena Original del complemento de certificación digital del SAT:

Table with 4 columns: Condición de pago, Método de pago, Lugar de expedición, Moneda. Includes details like 'Contado', 'PUE - Pago en una sola exhibición', '31107', 'MXN - Peso Mexicano'.

Total con letra: SON TRESCIENTOS SESENTA Y CINCO MIL CIENTO OCHO PESOS 34/100 M.N.

Summary table with 3 columns: Importe, IVA, Total a facturar. Values: \$314,748.57, \$50,359.77, \$365,108.34.

Table with 7 columns: Clave, Clave Prod/Serv, Descripción, Unidad, Cantidad, Precio Unitario, Importe. Includes 'ESTIMACION NUMERO 5 SEGUN CONTRATO NUM. CEDH 003/2020'.

AMORTIZACIÓN DEL ANTICIPO \$134,892.24. Net to receive: \$365,108.34. Total to invoice: \$50,359.77. Import: \$314,748.57.

Header information for 'CONSTRUCCIONES Y REHABILITACIONES INTEGRALES AG' including 'FOLIO FISCAL', 'Ref. Interna', 'Fecha de Emisión', and 'Fecha de Certificación'.

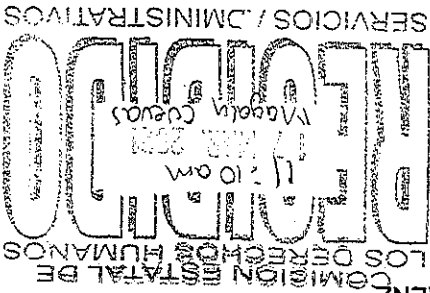

ING. CECILIO MARTINEZ SAENZ

*[Handwritten signature]*  
RECIBIR

CONSTRUCCIONES Y REHABILITACIONES INTEGRALES AG, S.A. DE C.V.

*[Handwritten signature]*

ATENTAMENTE

ANEXO ESTIMACION No. 5 CON FACTURA CORRESPONDIENTE A LA OBRA DENOMINADA:  
RECONSTRUCCION Y REMODELACION DE LAS OFICINAS DE LA COMISION ESTATAL DE DERECHOS  
HUMANOS EN CHIHUAHUA CHIHUAHUA  
DE LOS TRABAJOS EJECUTADOS DURANTE EL PERIODO DE 2 DE MARZO AL 13 DE MARZO DEL 2021  
POR UN SALDO NETO FACTURADO I \$365,108.34 CON IVA INCLUIDO  
ACOMPANADA DE LOS NUMEROS GENERADORES, FOTOGRAFIAS Y CROQUIS ASI COMO LA  
DOCUMENTACION QUE ACREDITA LA PROCEDENCIA DE SU PAGO; PARA SU REVISION Y  
AUTORIZACION

ING. CECILIO MARTINEZ SAENZ  
SUPERVISOR DE OBRA

CHIHUAHUA, CHIH. 15 DE MARZO DEL 2021

CONSTRUCCIONES Y REHABILITACIONES INTEGRALES AG S.A. DE C.V.  
AV. JOSE MARIA IGLESIAS 4121 COL SAN PABLO.

CONSTRUCCIONES Y REHABILITACIONES INTEGRALES AG



# RESUMEN DE ESTIMACION



PROGRAMA: 0	CONTRATO No. CEDH 003/2020	CONTRATADOS INCLUYE CONVENIO
OBRA: RECONSTRUCCION Y REMODELACION DE LAS OFICINAS DE LA COMISION ESTATAL DE DERECHOS HUMANOS EN CHIHUAHUA CHIHUAHUA	ESTIMACION No. 5	\$ 5,951,851.68 CON IVA
PERIODO EJEC. 2 DE MARZO AL 13 DE MARZO DEL 2021		
MUNICIPIO: CHIHUAHUA CHIHUAHUA	IMPORTE ESTIMADO (CON IVA)	\$ 521,583.34 CON IVA
CONTRATISTA: CONSTRUCCIONES Y REHABILITACIONES INTEGRALES AG. S.A. DE C.V.	ACUMULADO ANTERIOR (CON IVA)	\$ 1,573,441.12 CON IVA
RFC CRI 140212 AZ6	IMPORTE ACUMULADO (CON IVA)	\$ 2,346,775.04 CON IVA

TIPO DE OBRA	IMPORTE	OBSERVACIONES
NORMALES	\$ 260,581.41	
EXEDENTES	\$ 9,660.74	
EXTRAORDINARIOS	\$ 179,398.66	
IMPORTE TOTAL ESTIMACION ( SIN IVA)	\$ 449,640.81	

**DESCUENTOS**

SEC. FUN. PUB. DEL 0.5% \$ 0.00

SUMA DESCUENTOS \$ 0.00

**RESUMEN**

SUMA ESTA ESTIMACION \$ 449,640.81

PORT ANTICIPO \$ 134,892.24

IMP-TOTAL \$ 314,748.57

TOTAL \$ 365,108.34

(CON LETRA)

(TRESIENTOS SESENTA Y CINCO MIL CIENTO OCHO PESOS 34/100 M.N.)

DESCUENTOS \$ 0.00

SALDO NETO A RECIBIR \$ 365,108.34

C.P. RAFAEL VALENZUELA LICÓN, PRESIDENTE DEL COMITÉ DE OBRAS PÚBLICAS Y SERVICIOS RELACIONADOS CON LAS MISMAS DE LA COMISIÓN ESTATAL DE LOS DERECHOS HUMANOS DEL ESTADO DE CHIHUAHUA

ELABORO

CONSTRUCCIONES Y REHABILITACIONES INTEGRALES AG. S.A. DE C.V. *[Signature]*

CONTRATISTA

AUTORIZO

ING. CECILIO MARTINEZ SAENZ *[Signature]*

SUPERVISOR DE OBRA

"ESTE PROGRAMA ES PÚBLICO, AJENO A CUALQUIER PARTIDO POLÍTICO, QUEDA PROHIBIDO EL USO PARA FINES DISTINTOS A LOS ESTABLECIDOS EN EL PROGRAMA".

RECIBIMOS DE LA COMISIÓN ESTATAL DE LOS DERECHOS HUMANOS, LA CANTIDAD DE: \$ 365,108.34 COMO PAGO A LA ESTIMACIÓN NUM. 5 CONTRATO NO. CEDH 003/2020 POR LA CANTIDAD DE: \$ 5,951,851.68 (TRES CIENTOS SESENTA Y CINCO MIL CIENTO OCHO PESOS 34/100 M.N.) INCLUYE CONVENIO POR TRABAJOS EN LA OBRA: RECONSTRUCCIÓN Y REMODELACIÓN DE LAS OFICINAS DE LA COMISIÓN ESTATAL DE DERECHOS HUMANOS EN CHIHUAHUA CHIHUAHUA

ALCANCE DE LA ESTIMACION \$ 449,640.81  
 AMORTIZACION DEL ANTICIPO \$ 134,892.24

SUBTOTAL \$ 314,748.57  
 IVA \$ 50,359.77  
 TOTAL \$ 365,108.34

RETENCIONES PACTADA EN CONTRATO SEC. FUN. PUB. DEL 0.5% 0.00

SUMA 0.00

RESUMEN FINANCIERO DE LA OBRA

CONTRATO \$ 5,951,851.68  
 \$ 1,825,191.70  
 \$ 521,583.34  
 \$ 2,346,775.04  
 \$ 3,605,076.64

1.- CONTRATO (MONTOS CON IVA)  
 IMPORTE CONTRATADO  
 CONVENIO MODIFICATORIO  
 ESTIMACION ACUMULADA ANTERIOR  
 ESTA ESTIMACION  
 ACUMULADO HASTA EST ESTIMACION  
 POR EJERCER

CONTRATO \$ 1,785,555.50  
 \$ 547,557.51  
 \$ 156,475.00  
 \$ 704,032.51  
 \$ 1,081,522.99

2.- AMORTIZACION DEL ANTICIPO (MONTOS CON IVA)  
 IMPORTE DE ANTICIPO  
 ACUMULADO ANTERIOR  
 AMORT. EN ESTA ESTIMACION  
 ACUMULADO ACTUAL  
 POR AMORTIZAR

0.5% SEC. FUN. PUB.

3.- RETENCIONES PACTADAS EN CONTRATO

\$ -  
 \$ -  
 \$ -

ACUMULADO ANTERIOR  
 ESTA ESTIMACION  
 ACUMULADO ACTUAL

R E C I B I M O S

CONSTRUCCIONES Y REHABILITACIONES INTEGRALES AG, S.A. DE C.V.  
 C.F.R. 140212 AZ6

ESTE PROGRAMA ES PÚBLICO, AJENO A CUALQUIER PARTIDO POLÍTICO, QUEDA PROHIBIDO EL USO PARA FINES DISTINTOS A LOS ESTABLECIDOS EN EL PROGRAMA.

OBRA: RECONSTRUCCIÓN Y REMODELACIÓN D' Y CINAS DE LA  
COMISIÓN ESTATAL DE DERECHOS HUM. S. CHIHUAHUA  
CHIHUAHUA

MUNICIPIO: CHIHUAHUA )  
CONTRATO: CEDH 003/2020  
ESTIMACIÓN No. 5

CONTRATIST CONSTRUCCIONES Y REHABILITACIONES INTEGRALES AG. S.A. DE C.V. PERÍODO: 2 DE MARZO AL 13 DE MARZO DEL 2021

**RESUMEN DE LA ESTIMACIÓN POR PARTIDAS**

No.	DESCRIPCION DE LAS PARTIDAS	IMPORTE
	<u>NORMALES</u>	260,581.41
	<u>EXCEDENTES</u>	9,660.74
	<u>EXTRAORDINARIOS</u>	179,398.66

<b>SUBTOTAL</b>	449,640.81
<b>I.V.A.</b>	71,942.53
<b>TOTAL</b>	521,583.34

POR EL CONTRATISTA

POR EL DEPARTAMENTO DE CONSTRUCCIÓN

CONSTRUCCIONES Y REHABILITACIONES INTEGRALES AG. S.A. DE C.V.

ING. CECILIO MARTINEZ SAENZ

OBRA: RECONSTRUCCIÓN Y REMODELACIÓN DE LAS OFICINAS DE LA COMISIÓN ESTATAL DE DERECHOS HUMANOS EN CHIHUAHUA  
 CHIHUAHUA

MUNICIPIO: CHIHUAHUA CIHHL No. CONTRATADO: CEDH 003/2020  
 ESTIMACIÓN No. 5

CONTRATISTA: CONSTRUCCIONES Y REHABILITACIONES INTEGRALES AG, S.A. DE C.V. PERIODO: 2 DE MARZO AL 13 DE MARZO DEL 2021

OBRA NORMAL  
 PRESUPUESTO REMODELACION OFICINAS CEDH

NO.	CONCEPTOS	DESCRIPCION	PROYECTO	UNIDAD	VOLUMEN	ACUM. TOTAL	VOLUMENES	ACUM. ANTERIOR	VOL. ESTIMADO	PRECIO UNITARIO	IMPORTE
1.10	ADECUACIONES EN INTERIOR										
1.13	ACABADOS										
1.13.2	SOBREMURO DE TABLAROCA DE HOJA BLANCA DE 1/2" DE ESPESOR ESTRUCTURADO CON POSTE DE LAMINA GALVANIZADA DE 1 5/8" CAL. 26. @61.00 cms, INCLUIR COLCHONETA AISLANTE DE 2" DE FIBRA DE VIDRIO	M2	48.88	14.92	0.00	14.92	311.31	4,644.75	260,581.41	53,326.85	
1.13.3	MURO DE TABLA ROCA DE DOS CARAS A BASE DE HOJA DE TABLA ROCA DE 1/2" SUJETO A CANALETA DE LAMINA GALVANIZADA DE 3 5/8" CAL 26 COLOCADA VERTICALMENTE @24"(0.61M) LAS HOJAS DE TABLAR ROCA DEBERAN UNIRSE UNAS A OTRAS DE MANERA QUE NO QUEDEN FORZADAS EN LAS JUNTAS, INCLUIR COLCHONETA AISLANTE DE 3" DE FIBRA DE VIDRIO	M2	76.05	28.49	0.00	28.49	489.18	13,936.74			
1.13.18	SUMINISTRO Y APLICACION DE YESO MUESTRADO EN MUROS INTERIORES	M2	697.20	421.43	112.39	309.04	112.43	34,745.37			
1.17	INSTALACION ELECTRICA										
1.17.2	SUMINISTRO Y COLOCACION DE SALIDA ELECTRICA PARA CONTACTO DOBLE, POLARIZADO. INCLUYE TUBO CONDUIT GALVANIZADO DE PARED DELGADA, COPLES, CONECTORES, REGISTRO GALVANIZADO DE 2X4, SOPORTERIA, CABLE DE COBRE CALIBRE 12 O 10 CON AISLAMIENTO THW-15, CONTACTO DUPLEX MARCA LEVITON, LINEA DECORA Y MANO DE OBRA.	PZA	86	84.00	69.00	15.00	543.64	8,154.60	19,406.38		
1.17.3	SUMINISTRO Y COLOCACION DE SALIDA ELECTRICA PARA ILUMINACION. INCLUYE TUBO CONDUIT GALVANIZADO DE PARED DELGADA, COPLES, CONECTORES, REGISTRO GALVANIZADO DE 4X4, SOPORTERIA, CABLE DE COBRE CALIBRE 14 O 12 CON AISLAMIENTO THW-15, TAPA GALVANIZADA, TUBO FLEXIBLE DE 3/8 Y MANO DE OBRA.	PZA	178	68.00	54.00	14.00	479.53	6,713.42			
1.17.13	SUMINISTRO Y COLOCACION DE SALIDA ELECTRICA PARA APAGADOR SENCILLO. INCLUYE TUBO CONDUIT GALVANIZADO DE PARED DELGADA, COPLES, CONECTORES, REGISTRO GALVANIZADO DE 2X4, SOPORTERIA, CABLE DE COBRE CALIBRE 14 CON AISLAMIENTO THW-15, APAGADOR SENCILLO MARCA LEVITON, LINEA DECORA Y MANO DE OBRA.	PZA	20	12.00	10.00	2.00	831.44	1,762.88			

FOR EL CONTRATISTA



FORA SUPERVISION

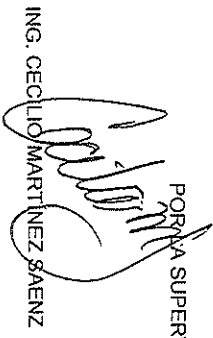

OBRA: RECONSTRUCCIÓN Y REMODELACIÓN DE LAS OFICINAS DE LA COMISIÓN ESTATAL DE DERECHOS HUMANOS EN CHIHUAHUA  
 CHIHUAHUA

MUNICIPIO: CHIHUAHUA CHIHU. No. CONTRATO: CEDH 003/2020

CONTRATISTA: CONSTRUCCIONES Y REHABILITACIONES INTEGRALES AG, S.A. DE C.V. PERIODO: 2 DE MARZO AL 13 DE MARZO DEL 2021

ESTIMACIÓN No. 5

No.	CONCEPTOS DESCRIPCIÓN	PROYECTO		VOLUMENES			PRECIO UNITARIO	IMPORTE
		UNIDAD	VOLUMEN	ACUM. TOTAL	ACUM. ANTERIOR	VOL. ESTIMADO		
1.1.7.15	SUMINISTRO Y COLOCACIÓN DE SALIDA ELÉCTRICA PARA APAGADOR TRIPLE. INCLUYE TUBO CONDUIT GALVANIZADO DE PARED DELGADA, COPLES, CONECTORES, REGISTRO GALVANIZADO DE 2X4, SOPORTERÍA, CABLE DE COBRE CALIBRE 14 CON AISLAMIENTO THW-15, APAGADOR TRIPLE MARCA LÉVITON, LÍNEA DECORA Y MANO DE OBRA.	PZA	5	5.00	2.00	3.00	\$ 925.16	\$ 2,775.48

POR EL CONTRATISTA

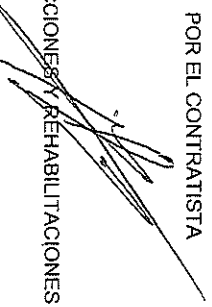

CONSTRUCCIONES Y REHABILITACIONES INTEGRALES AG, S.A. DE C.V.

POR LA SUPERVISIÓN

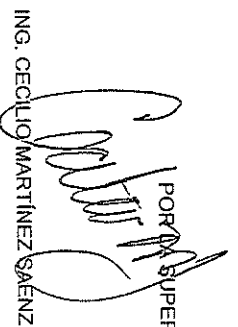

ING. CECILIO MARTÍNEZ SAENZ



CONTRATISTA: CONSTRUCCIONES Y REHABILITACIONES INTEGRALES AG, S.A. DE C.V. PERIODO: 2 DE MARZO AL 13 DE MARZO DEL 2021

No.	CONCEPTOS DESCRIPCION	PROYECTO		VOLUMENES		PRECIO UNITARIO	IMPORTE
		UNIDAD	VOLUMEN	ACUM. TOTAL	ACUM. ANTERIOR		
1.20	ADECUACIONES EN EXTERIOR PRELIMINARES	M2	28.83	18.34	0.00	18.34 \$	177.92
							\$ 3,263.05
1.2.1.6	DEMOLICION PISO EN ACCESO	M2	28.83	18.34	0.00	18.34 \$	177.92
1.2.2	ALBANILERIA						\$1,811,816.17
1.2.2.2	APLANADO A BASE ENJARRE CON ACABADO FINO CEMENTO ARENA	M2	593.95	975.88	381.93	593.95 \$	186.00 \$
	1.4, INC. RETIRAR ACABADO ANTERIOR	PZA	4.00	4.00	0.00	4.00 \$	7,028.88 \$
1.2.2.7	REUBICACION DE BAJADAS PLUVIALES A BASE DE TUBERIA DE PVC DE 4" FORRADA CON UN CAJILLO DE DUROCK DE 1/2.	PZA	4.00	4.00	0.00	4.00 \$	43,225.95 \$
1.2.2.13	CONSTRUCCION DE CISTERNA DE CONCRETO A BASE DE BLOCK SE GUN ESPECIFICACIONES.	PZA	1.00	1.00	0.00	1.00 \$	43,225.95 \$
1.2.4	LIMPIEZA						\$2,768.96
1.2.4.1	LIMPIEZA GRUESA DURANTE EL PROCESO DE LA OBRA.	M2	517.86	170.00	154.00	16.00 \$	21.14 \$
1.2.4.3	RETIRO DE ESCOMBRO PRODUCTO DE LAS DEMOLICIONES Y OBRA EN GENERAL.	M3	281.78	170.00	154.00	16.00 \$	151.92 \$
							338.24
							2,430.72
							\$ 9,660.74

**OBRA EXCEDENTE**

1.1.1.5	DESMONTAR VENTANAS EXISTENTES, INC. RESGUARDO Y VOLVER A INSTALAR AL FINALIZAR LOS TRABAJOS DE ACABADOS.	PZA	14.00	19.00	18.00	1.00 \$	633.90 \$
1.1.2.10	MUROS DE BLOCK DE 15X20X40 ASENTADO CON MEZCLA CEMENTO-ARENA PROP. 1:4	M2	23.73	28.44	27.63	0.81 \$	480.53 \$
1.2.2.1	REPARACION DE MURO A BASE DE LADRILLO RECOGIDO JUTNEADO CON MEZCLA CEMENTO-ARENA	M2	5.15	10.99	8.47	2.52 \$	323.36
1.2.2.2	APLANADO A BASE ENJARRE CON ACABADO FINO CEMENTO ARENA	M2	593.95	628.62	593.95	34.67 \$	186.00 \$
1.2.2.6	1.4, INC. RETIRAR ACABADO ANTERIOR IMPERMEABILIZACION DE PRETILES A BASE DE 2 CAPAS DE TERMOTEX Y UNA CAPA DE MALLA DE POLILETILENO REFORZADA.	M2	58.40	62.00	58.40	3.60 \$	124.71
1.1.7.15	SUMINISTRO Y COLOCACION DE SALIDA ELECTRICA PARA APAGADOR TRIPLE INCLUYE TUBO CONDUIT GALVANIZADO DE PARED DELGADA, COPLES, CONECTORES, REGISTRO GALVANIZADO DE 2X4, SOPORTERIA, CABLE DE COBRE CALIBRE 14 CON AISLAMIENTO THW-15, APAGADOR TRIPLE MARCA LEVITON, LINEA DECORA Y MANO DE OBRA.	PZA	5	6.00	5.00	1.00 \$	925.16 \$
							6,448.62
							448.96
							925.16

**OBRA EXTRAORDINARIA**

\$ 179,398.66

POR EL CONTRATISTA

POR LA SUPERVISION

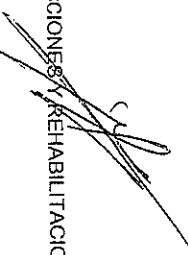
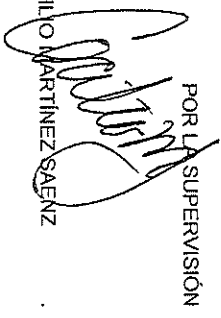
OBRA: RECONSTRUCCIÓN Y REMODELACIÓN DE LAS OFICINAS DE LA COMISIÓN ESTATAL DE DERECHOS HUMANOS EN CHIHUAHUA  
CHIHUAHUA

MUNICIPIO: CHIHUAHUA CHIHU. No. CONTRATO: CEDH 003/2020

ESTIMACIÓN No. 5

CONTRATISTA: CONSTRUCCIONES Y REHABILITACIONES INTEGRALES AG, S.A. DE C.V.

PERIODO: 2 DE MARZO AL 13 DE MARZO DEL 2021

No.	CONCEPTOS DESCRIPCIÓN	PROYECTO		VOLUMENES			PRECIO UNITARIO	IMPORTE
		UNIDAD	VOLUMEN	ACUM. TOTAL	ACUM. ANTERIOR	VOL. ESTIMADO		
EXX-024	ELABORACION DE RANURA EN MURO DE LADRILLO, PARA ALOJAR TUBERIA, A BASE DE 2 CORTES CON DISCO DE DIAMANTE, PARA DAR SECCION DE 8 CM PROMEDIO, INCLUYE: MATERIALES, MANO DE OBRA, HERRAMIENTAS, ANDAMIOS Y TONDO O NECESARIO PARA SU EJECUCION	ML	0	91.69	0.00	91.69	82.64 \$	7,577.26
EXX-026	SUMINISTRO Y COLOCACION DE ESTRUCTURA METALICA A BASE DE POLIN DE 4" X 2" EN SENTIDO TRANSVERSAL CON UNA SEPARACION DE 30 CMS ENTRE POLINES EXISTENTES, SOPORTE VERTICAL A BASE DE POLIN DE 4" CON UNA ALTURA VARIABLE, SE INCLUYE: CORTES, MATERIALES, SOLDADURA, HERRAMIENTA, DESPERDICIOS, MANO DE OBRA, MANIOBRAS LOCALES Y TODO LO NECESARIO PARA SU CORRECTA COLOCACION.	M2	0	157.77	0.00	157.77	217.58 \$	34,327.60
EXX-027	NIVELACION DE ESTRUCTURA METALICA EXISTENTE, PARA DAR NIVEL DE PISO TERMINADO EN PASILLO, SE INCLUYE: CORTE DE POLINERIA EXISTENTE O COLOCACION DE TACON SEGUN SEA EL CASO, HERRAMIENTA, ELEVACIONES, SOLDADURA, MANO DE OBRA, MANIOBRAS LOCALES Y TODO LO NECESARIO PARA SU CORRECTA EJECUCION.	M2	0	164.83	79.53	85.30	147.65 \$	12,594.55
EXX-032	FIRME DE CONCRETO FC= 200 KG/CM2 ARMADO CON MALLA ELECTROSOLDADA 6 X 6 -10/10, DE 10 CM DE ESPESOR, ACABADO RAVADO, INCLUYE: MATERIALES, CURADO, FIBRA DE POLIPROPILENO, MANO DE OBRA Y TODO LO NECESARIO PARA SU CORRECTA EJECUCION.	M2	0	352.61	145.00	207.61	329.41 \$	68,388.81
EXX-033	SUMINISTRO Y COLOCACION DE TUBO HIDRAULICO DE 1", INCLUYE: CODOS, COPLES, TEES, SOPORTERIA, MATERIALES, HERRAMIENTA, ELEVACIONES, MANO DE OBRA Y TODO LO NECESARIO PARA SU CORRECTA COLOCACION. P.U.O.T.	ML	0	39.91	0.00	39.91	124.61 \$	4,973.19
EXX-037	GUARNICION DE CONCRETO TIPO TRAPEZOIDAL, EN BANQUETAS, CON DIMENSIONES DE .20 DE ANCHO EN PARTE INFERIOR Y 12 CMS DE ANCHO EN PARTE SUPERIOR Y 25 CMS DE ALTURA, INCLUYE AFINE PARA DESPLANTE, APROCHE DE CALICHE, GIMBRADO, COLADO Y CURADO SEPARADOR DE CELOTEX DE 1/2 A CADA 3 MTS, MATERIALES, MANO DE OBRA Y TODO LO NECESARIO PARA SU CORRECTA EJECUCION.	ML	0	24.43	17.17	7.26	286.98 \$	2,083.47

POR EL CONTRATISTA

POR LA SUPERVISIÓN

CONSTRUCCIONES Y REHABILITACIONES INTEGRALES AG, S.A. DE C.V.

Pag 4 de 6

ING. CEOLIO MARTINEZ SAENZ

OBRA: RECONSTRUCCIÓN Y REMODELACIÓN DE LAS OFICINAS DE LA COMISIÓN ESTATAL DE DERECHOS HUMANOS EN CHIHUAHUA  
CHIHUAHUA

CONTRATISTA:

CONSTRUCCIONES Y REHABILITACIONES INTEGRALES AG. S.A. DE C.V.

PERIODO: 2 DE MARZO AL 13 DE MARZO DEL 2021

MUNICIPIO: CHIHUAHUA CHIHU. No. CONTRATO: CEDH 003/2020  
ESTIMACIÓN NO. 5

NO.	CONCEPTOS DESCRIPCIÓN	PROYECTO		ACUM. TOTAL	VOLUMENES		VOL. ESTIMADO	PRECIO UNITARIO	IMPORTE
		UNIDAD	VOLUMEN		ACUM. ANTERIOR				
EXX-038	SUMINISTRO Y COLOCACION DE CELOTEX DE 1/2", SE INCLUYE: CORTES, DESPERDICIOS, HERRAMIENTA, MANO DE OBRA, ACARREOS Y TODO LO NECESARIO PARA SU CORRECTA COLOCACION.	ML	0	127.96	112.48	0.00	15.48	\$ 49.08	\$ 759.76
EXX-041	APLANADO DE MUROS CON MORTERO CEMENTO-ARENA 1:5 ACABADO REPELLADO DE 0.0254 M. DE ESPESOR PROMEDIO, INCLUYE ELABORACION, REMATES, ACARREO, COLOCACION, REGLEADO Y CURADO CON AGUA. LIMPIEZA DEL AREA DE TRABAJO Y RETIRO DEL MATERIAL SOBRRANTE FUERA DE LA OBRA.	M2	0	32.24	23.82	0.00	8.42	\$ 169.31	\$ 1,425.59
EXX-054	SUMINISTRO Y COLOCACION DE TELA DE EMPLASTE PARA MURO EXTERIOR, SE INCLUYE: FIJACION EN MURO CON FICHA Y CLAVO PARA CONCRETO, ELEVACIONES, ANDAMIOS, MANO DE OBRA, HERRAMIENTA Y TODO LO NECESARIO PARA SU CORRECTA COLOCACION.	M2	0	7.40	0.00	0.00	7.40	\$ 58.07	\$ 429.72
EXX-055	SUMINISTRO Y COLOCACION DE TUBO PVC PESADO DE 53MM DE DIAMETRO, SE INCLUYE: TENDIDO DE TUBERIA, CURVAS, DESPERDICIOS, CONEXIONES, MANO DE OBRA, HERRAMIENTA Y TODO LO NECESARIO PARA SU CORRECTA COLOCACION.	ML	0	97.60	0.00	0.00	97.60	\$ 101.00	\$ 9,857.60
EXX-059	FABRICACION Y COLOCACION DE MARCO Y CONTRAMARCO METALICO CON DIMENSIONES SEGUN PLANO, A BASE DE PLACA ANTIDERRAPANTE DE 1/4" Y MARCO DE ANGULOD DE 1 1/2" Y CONTRAMARCO DE 1 1/4", CON JALADERA METALICA, SE INCLUYE: FIJACION EN ARMADO DE LOSA SUPERIOR DE CISTERNA, NIVELACION, HERRAMIENTA, MANO DE OBRA Y TODO LO NECESARIO PARA SU CORRECTA COLOCACION.	PZA	0	2.00	0.00	0.00	2.00	\$ 4,666.64	\$ 9,333.28
EXX-060	IMPERMEABILIZACION DE MURO EXTERIOR A BASE DE PERMALASTIK MARCA SIKA PARA EVITAR HUMEDAD HACIA EL INTERIOR DE LOS MUROS, SE INCLUYE: APLICACION EN MUROS CON LAINA, MANO DE OBRA, MANIOBRAS LOCALES Y TODO LO NECESARIO PARA SU CORRECTA COLOCACION.	M2	0	4.80	0.00	0.00	4.80	\$ 158.80	\$ 762.24
EXX-072	PROYECTO ANTE CFE PARA DEFINIR TRAYECTORIAS DE LINEA PRINCIPAL	PZA	0	1.00	0.00	0.00	1.00	\$ 14,406.73	\$ 14,406.73

POR EL CONTRATISTA

POR LA SUPERVISIÓN

OBRA: RECONSTRUCCIÓN Y REMODELACIÓN DE LAS OFICINAS DE LA COMISIÓN ESTATAL DE DERECHOS HUMANOS EN CHIHUAHUA  
 CHIHUAHUA

MUNICIPIO: CHIHUAHUA CHIH. No. CONTRATO: CEDH 009/2020

CONTRATISTA:

CONSTRUCCIONES Y REHABILITACIONES INTEGRALES AG, S.A. DE C.V.

PERIODO: 2 DE MARZO AL 13 DE MARZO DEL 2021

ESTIMACIÓN No. 5

No.	CONCEPTOS DESCRIPCIÓN	PROYECTO		VOLUMENES			PRECIO UNITARIO	IMPORTE
		UNIDAD	VOLUMEN	ACUM. TOTAL	ACUM. ANTERIOR	VOL. ESTIMADO		
EXX-073	SUMINISTRO Y COLOCACION DE GARGOLA DE CANTERA DE 50 CMS DE LARGO, INCLUYE: FIJACION EN MURO, RESANE, NIVELACION, HERRAMIENTA Y TODO LO NECESARIO PARA SU CORRECTA COLCOACION.	PZA	0	2.00	0.00	2.00	1,148.17 \$	2,296.34
EXX-074	FIRME DE CONCRETO PARA BANQUETAS F'C= 200 KG/CM2 ARMADO, DE 10 CM DE ESPESOR, ACABADO FLOTEADO, INCLUYE: MATERIALES, CURADO, FIBRA DE POLIPROPILENO, MANO DE OBRA Y TODO LO NECESARIO PARA SU CORRECTA EJECUCION.	M2	0	33.31	0.00	33.31	305.69 \$	10,182.53

POR EL CONTRATISTA

POR LA SUPERVISIÓN



Usr: DianaTrevizo  
Rep: rptPoliza

COMISIÓN ESTATAL DE LOS DERECHOS HUMANOS  
ESTADO DE CHIHUAHUA

Póliza: E00072 Del 07/04/2021

Fecha y hora de Impresión | 13/abr./2021  
09:31 a. m.  
Página | 1

Concepto: F/A1052 RECONSTRUCCION Y REMODELACION ZARCO 2435

Beneficiario: CONSTRUCCIONES Y REHABILITACIONES INTEGRALES AG S.A.  
DE C.V.

Folio / Cheque : SPEI

No	Cuenta	Descripción de la cuenta	Cargo	Abono	Concepto del movimiento
0001	2113-000627	CONSTRUCCIONES Y	\$288,278.10		F/A1052 RECONSTRUCCION Y REMODELACION ZARCO 2435
0002	1134-000627	CONSTRUCCIONES Y		\$86,483.43	F/A1052 RECONSTRUCCION Y REMODELACION ZARCO 2435
0003	1112-01-0001	BANAMEX 3513213 PPAL.		\$201,794.67	F/A1052 RECONSTRUCCION Y REMODELACION ZARCO 2435
Sumas iguales =>			288,278.10	288,278.10	



# BancaNet Empresarial

Lunes 12 de Abril del 2021, 10:37:55 AM Centro de México

### Historial -

Cliente	73562443
Razón Social	COMISION ESTATAL DE LOS DERECHOS HUM

### Detalle de operación

#### Datos de la operación

Nombre de la operación	Pago Interbancario	Estatus	Por Aplicar
Fecha de solicitud	07/04/2021 16:33:00	Fecha	Mismo Día
Servicio / Medio	BancaNet Empresarial	Número de Autorización	240187
Importe	\$ 201,794.67	Autorizador 1	07 PERLA I RIVERA O
Moneda	MXN	Autorizador 2	08 NESTOR ARMENDARIZ LOYA

#### Cuentas

	Cuenta destino	Cuenta origen
Tipo		Cheques
Sucursal		934
Cuenta	044150215053878922	3513213
Nombre	SCOTIABANK	
Fecha valor / Aplicación		

#### Datos adicionales

RFC	
IVA	\$ 0.00
Clave de rastreo	
Número de referencia	1052
Concepto del Pago	EST 6 RECONSTR Y REMODELACION OFNAS CHIH
Beneficiario	,CONSTRUCCIONES Y REHABILITACIONES INTEGRA

\*La consulta de movimientos es sólo de carácter informativo, no tiene validez oficial como comprobante legal o fiscal.



**CONSTRUCCIONES Y REHABILITACIONES INTEGRALES AG S.A. DE C.V.**  
 CRJ140212AZ6  
 601 - General de Ley Personas Morales

FOLIO FISCAL	
3ADE53AA-6985-4853-A433-F09885AF91D2	
Ref. Interna	A1052
Fecha de Certificación	2021-04-05T10:43:03
Fecha de Emisión	2021-04-05T10:43:03
Serie del Certificado SAT	00001000000406144089
Serie del Certificado CSD	00001000000410272898

CONSTRUCCIONES Y REHABILITACIONES INTEGRALES AG

CED920927MP5

CED920927MP5

31020

Uso del CFDI: G03 - Gastos en general

Clave	Clave Prod/Serv	Descripción	Unidad	Cantidad	Precio Unitario	Importe	Descuento	Total
0	30191800	ESTIMACIÓN 6 DE SEGUN CONTRATO 003/2020	H87	1.0000	248,515.6000	248,515.60	-74,554.68	173,960.92

002 IVA Base \$ 173,960.92 Tasa 0.160000 Importe Impuesto \$ 27,833.75

Importe	\$ 173,960.92
IVA	\$ 27,833.75
<b>Total a facturar</b>	<b>201,794.67</b>
<b>Neto a recibir</b>	<b>\$ 201,794.67</b>

Total con letra:

SON DOSCIENTOS UN MIL SETECIENTOS NOVENTA Y CUATRO PESOS 67/100 M.N.

Condiciones de la venta	
Condición de pago	Contado
Método de pago	PUE - Pago en una sola exhibición
Lugar de expedición	31107
Moneda	MXN - Peso Mexicano
Forma de pago	03 Transferencia electronica de fondos
Tipo de comprobante	Ingreso
Numero de Cuenta	
Tipo de Cambio	1.0

Este documento es una representación impresa de un CFDI

**Cadena Original del complemento de certificación digital del SAT:**

||1.1|3ade53aa-6985-4853-a433-f09885af91d2|2021-04-05T10:43:03|M+ej6mQa7P2T/OErgNF3jys+4vWwBJ0A84pAVmFrtM4RJOcnF+FU+pm1+jNXIVJzgAVib0GqF6cbYjNTyscGNg6iEb1CUV4uXmqE599L8UoYparq4rvK0d7se7f+9BpDAssS5ZZtarb/U/KFa5i8lQsvY4mNI2bI4SZIn+LefzIwVvHrQGOafXlaqV4k4QqRMAQrje+Eg0mOciO2sD52SmMczMR14AVNYSK5Xr4LjGnl/DsuwF0hhGhyzi7xD3GhI5Ujji4Y00bD/aHcAAo5uS5+4uYR88lssstDjOVzYvMQpKNIQaLZw54+AJ7DNfvc5vc4DIHaBlDGS4OMqw==|00001000000406144089||

**Sello digital SAT:**

mZ0W/HVQ+mSEY/qKHFS/F/gjZNsSib9a4a9ZiCaGTkMmfRTbFWb73kp8oXwViiQnouOVv9trmBXVif1ZPBiwHKVEa63P0L2ZDReqRfuluZKenBrDJ2Ke1MBfmi5+1YXEvgzVriB9338bP/y8WWC5H5wJu2LPi2t9wuqKF9dohPDHMHFG21Y4pqJZdR8brZGukqz4kK5d4uVIGYNkVd0WfOkkQbL3eKvyONt6C2cAEAn//mwd+ipX2R6fy8AZwOO3xczRA9WNkBNbifjBCYRHNOXDqxza16ke8YH/RvJ+Q0cLrt3do4ajI9AT2yQ3X+fjOtruiHEUxG5aGVtAOag==

**Sello digital del CFDI:**

M+ej6mQa7P2T/OErgNF3jys+4vWwBJ0A84pAVmFrtM4RJOcnF+FU+pm1+jNXIVJzgAVib0GqF6cbYjNTyscGNg6iEb1CUV4uXmqE599L8UoYparq4rvK0d7se7f+9BpDAssS5ZZtarb/U/KFa5i8lQsvY4mNI2bI4SZIn+LefzIwVvHrQGOafXlaqV4k4QqRMAQrje+Eg0mOciO2sD52SmMczMR14AVNYSK5Xr4LjGnl/DsuwF0hhGhyzi7xD3GhI5Ujji4Y00bD/aHcAAo5uS5+4uYR88lssstDjOVzYvMQpKNIQaLZw54+AJ7DNfvc5vc4DIHaBlDGS4OMqw==

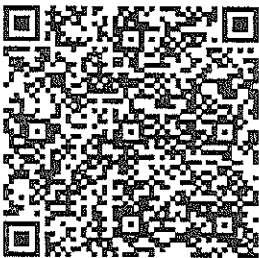

COMISIÓN ESTATAL DE LOS DERECHOS HUMANOS

P.RO  
05 ABR 2021

12:49hrs

**RECIBIDO**

Documentación original en expediente de obra.



CONSTRUCCIONES Y REHABILITACIONES INTEGRALES AG

CONSTRUCCIONES Y REHABILITACIONES INTEGRALES AG S.A. DE C.V.  
AV. JOSE MARIA IGLESIAS 4121 COL SAN PABLO.

CHIHUAHUA, CHIH. 31 DE MARZO DEL 2021

ING. CECILIO MARTINEZ SAENZ  
SUPERVISOR DE OBRA

ANEXO ESTIMACION No. 6 CON FACTURA CORRESPONDIENTE A LA OBRA DENOMINADA :  
RECONSTRUCCIÓN Y REMODELACIÓN DE LAS OFICINAS DE LA COMISIÓN ESTATAL DE DERECHOS  
HUMANOS EN CHIHUAHUA CHIHUAHUA

DE LOS TRABAJOS EJECUTADOS DURANTE EL PERÍODO DE 16 DE MARZO AL 30 DE MARZO DEL 2021  
POR UN SALDO NETO FACTURADO I \$201,794.67 CON IVA INCLUIDO

ACOMPAÑADA DE LOS NÚMEROS GENERADORES, FOTOGRAFÍAS Y CROQUIS ASÍ COMO LA  
DOCUMENTACIÓN QUE ACREDITA LA PROCEDENCIA DE SU PAGO; PARA SU REVISIÓN Y  
AUTORIZACIÓN

ATENTAMENTE

CONSTRUCCIONES Y REHABILITACIONES INTEGRALES AG, S.A. DE C.V.

RECIBE

COMISIÓN ESTATAL  
DE LOS  
DERECHOS HUMANOS

ING. CECILIO MARTINEZ SAENZ

P.120  
05 ABR 2021

12:49h15

RECIBIDO





## RESUMEN DE ESTIMACION

PROGRAMA: 0	CONTRATO No. CEDH 003/2020	CONTRATADOS INCLUYE CONVENIO
OBRA: RECONSTRUCCION Y REMODELACION DE LAS OFICINAS DE LA COMISION ESTATAL DE DERECHOS HUMANOS EN CHIHUAHUA CHIHUAHUA	ESTIMACION No. 6	\$ 5,951,851.68 CON IVA
	PERIODO EJEC. 16 DE MARZO AL 30 DE MARZO DEL 2021	
MUNICIPIO: CHIHUAHUA CHIHUAHUA	IMPORTE ESTIMADO (CON IVA)	\$ 288,278.10 CON IVA
CONTRATISTA: CONSTRUCCIONES Y REHABILITACIONES INTEGRALES AG. S.A. DE C.V.	ACUMULADO ANTERIOR (CON IVA)	\$ 2,023,081.93 CON IVA
RFC CRI 140212 AZ6	IMPORTE ACUMULADO (CON IVA)	\$ 2,635,053.14 CON IVA

TIPO DE OBRA	IMPORTE	OBSERVACIONES
<u>NORMALES</u>	\$ 162,554.67	
<u>EXEDENTES</u>	\$ 9,513.77	
<u>EXTRAORDINARIOS</u>	\$ 76,447.16	
<b>IMPORTE TOTAL ESTIMACION ( SIN IVA)</b>		
	<b>\$ 248,515.60</b>	

--	--	--

<b>DESCUENTOS</b>		
SEC. FUN. PUB. DEL 0.5%	\$	0.00
	\$	_____
<b>SUMA DESCUENTOS</b>	<b>\$</b>	<b>0.00</b>
 <b>RESUMEN</b>		
SUMA ESTA ESTIMACION	\$	248,515.60
PORT ANTICIPO	\$	74,554.68
SUB-TOTAL	\$	173,960.92
	\$	<u>27,833.75</u>
<b>TOTAL</b>	<b>\$</b>	<b><u>201,794.67</u></b>
 (CON LETRA)		
(DOSCIENTOS UN MIL SETECIENTOS NOVENTA Y CUATRO PESOS 67/100 M.N.)		
 DESCUENTOS	 \$	 0.00
<b>SALDO NETO A RECIBIR</b>	<b>\$</b>	<b>201,794.67</b>

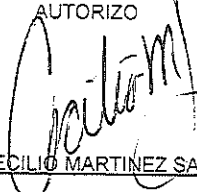
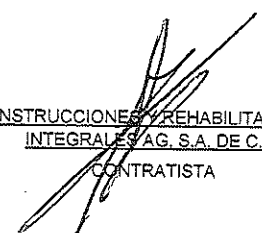
<p>AUTORIZO</p>  <p><b>ING. CECILIO MARTINEZ SAENZ</b> SUPERVISOR DE OBRA</p>	<p>ELABORO</p>  <p><b>CONSTRUCCIONES Y REHABILITACIONES INTEGRALES AG. S.A. DE C.V.</b> CONTRATISTA</p>
<p><b>COMISION ESTATAL DE LOS DERECHOS HUMANOS</b></p> <p>05 ABR 2021 12:49hs</p> <p><b>RECIBIDO</b></p>	
<p>_____ C.P. RAFAEL VALENZUELA LICÓN, PRESIDENTE DEL COMITÉ DE OBRAS PÚBLICAS Y SERVICIOS RELACIONADOS CON LAS MISMAS DE LA COMISIÓN ESTATAL DE LOS DERECHOS HUMANOS DEL ESTADO DE CHIHUAHUA</p>	

RECIBIMOS DE LA COMISIÓN ESTATAL DE LOS DERECHOS HUMANOS, LA CANTIDAD DE:  
 (DOSCIENTOS UN MIL SETECIENTOS NOVENTA Y CUATRO PESOS 67/100 M.N.)

\$ 201,794.67

ESTIMACIÓN NUM. 6

CONTRATO No. CEDH 003/2020

POR LA CANTIDAD DE : \$ 5,951,851.68

COMO PAGO A LA

CINCO MILLONES NOVECIENTOS CINCUENTA Y UN MIL OCHOCIENTOS CINCUENTA Y UN PESOS 68/100 M.N.

INCLUYE CONVENIO

POR TRABAJOS EN LA OBRA:

RECONSTRUCCIÓN Y REMODELACIÓN DE LAS OFICINAS DE LA COMISIÓN ESTATAL DE DERECHOS HUMANOS EN CHIHUAHUA CHIHUAHUA

ALCANCE DE LA ESTIMACION \$ 248,515.60

AMORTIZACION DEL ANTICIPO \$ 74,554.68

SUBTOTAL \$ 173,960.92

IVA \$ 27,833.75

TOTAL \$ 201,794.67

RETENCIONES PACTADA EN CONTRATO  
 SEC. FUN. PUB. DEL 0.5%

0.00

SUMA 0.00

RESUMEN FINANCIERO DE LA OBRA

1.- CONTRATO (MONTOS CON IVA)

IMPORTE CONTRATADO	CONTRATO	\$ 5,951,851.68
CONVENIO MODIFICATORIO		\$ -
ESTIMACION ACUMULADA ANTERIOR		\$ 2,346,775.04
ESTA ESTIMACION		\$ 288,278.10
ACUMULADO HASTA EST ESTIMACION		\$ 2,635,053.14
POR EJERCER		\$ 3,316,798.54

2.- AMORTIZACION DEL ANTICIPO (MONTOS CON IVA)

IMPORTE DE ANTICIPO	CONTRATO	\$ 1,785,555.50
ACUMULADO ANTERIOR		\$ 704,032.51
AMORT. EN ESTA ESTIMACION		\$ 86,483.43
ACUMULADO ACTUAL		\$ 790,515.94
POR AMORTIZAR		\$ 995,039.56

3.- RETENCIONES PACTADAS EN CONTRATO

ACUMULADO ANTERIOR	0.5% SEC. FUN. PUB.	\$ -
ESTA ESTIMACION		\$ -
ACUMULADO ACTUAL		\$ -

R E C I B I M O S

CONSTRUCCIONES Y REHABILITACIONES INTEGRALES AG, S.A. DE C.V.  
 CFN 140212 AZ6

\*ESTE PROGRAMA ES PÚBLICO, AJENO A CUALQUIER PARTIDO POLÍTICO, QUEDA PROHIBIDO EL USO PARA FINES DISTINTOS A LOS ESTABLECIDOS EN EL PROGRAMA\*.

OBRA: RECONSTRUCCIÓN Y REMODELACIÓN C  
COMISIÓN ESTATAL DE DERECHOS HUMANOS EN CHIHUAHUA  
CHIHUAHUA

MUNICIPIO: CHIHUAHUA  
ESTIMACIÓN No. 6

CONTRATIST CONSTRUCCIONES Y REHABILITACIONES INTEGRALES AG, S.A. DE C.V.

PERÍODO: 16 DE MARZO AL 30 DE MARZO DEL 2021

RESUMEN DE LA ESTIMACIÓN POR PARTIDAS	
No.	DESCRIPCIÓN DE LAS PARTIDAS

RESUMEN DE LA ESTIMACIÓN POR PARTIDAS	
IMPORTE	

NORMALES

162,554.67

EXCEDENTES

9,513.77

EXTRAORDINARIOS

76,447.16

SUBTOTAL	248,515.60
I.V.A.	39,762.50
TOTAL	288,278.10

POR EL CONTRATISTA

CONSTRUCCIONES Y REHABILITACIONES INTEGRALES AG, S.A. DE C.V.

POR EL DEPARTAMENTO DE CONSTRUCCIÓN

ING. CECILIO MARTÍNEZ SAENZ

CONTRATISTA:

CONSTRUCCIONES Y REHABILITACIONES INTEGRALES AG, S.A. DE C.V.

ESTIMACIÓN No. 6

PERIODO: 16 DE MARZO AL 30 DE MARZO DEL 2021

No.	CONCEPTOS DESCRIPCIÓN	UNIDAD	PROYECTO VOLUMEN	VOLUMENES		PRECIO UNITARIO	IMPORTE
				ACUM. TOTAL	ACUM. ANTERIOR		

OBRA NORMAL

PRESUPUESTO REMODELACION OFICINAS CEDH

1.10	ADECUACIONES EN INTERIOR						\$162,554.67
1.1.3	ACABADOS						\$97,047.51
1.1.3.1	RENIVELACION DE FIRMES DE CONCRETO (ESPOSOR VARIABLE, 5CMS PROMEDIO)	M2	231.78	26.54	0.00	26.54 \$	218.88 \$
1.1.3.2	SOBREMURO DE TABLAROCA DE HOJA BLANCA DE 1/2" DE ESPESOR ESTRUCTURADO CON POSTE DE LAMINA GALVANIZADA DE 1 5/8" CAL. 26. @61.00 cms, INCLUIR COLCHONETA AISLANTE DE 2" DE FIBRA DE VIDRIO	M2	48.88	47.99	14.92	33.07 \$	311.31 \$
1.1.3.3	MURO DE TABLA ROCA DE DOS CARAS A BASE DE HOJA DE TABLA ROCA DE 1/2" SUJETO A CANALETA DE LAMINA GALVANIZADA DE 3 5/8" CAL 26 COLOCADA VERTICALMENTE @24"(0.61M) LAS HOJAS DE TABLAR ROCA DEBERÁN UNIRSE UNAS A OTRAS DE MANERA QUE NO QUEDEN FORZADAS EN LAS JUNTAS, INCLUIR COLCHONETA AISLANTE DE 3" DE FIBRA DE VIDRIO	M2	76.05	66.76	28.49	38.27 \$	489.18 \$
1.1.3.4	FALSO PLAFON DE TABLAROCA DE 1/2" SOPORTE A BASE DE CANAL LISTÓN Y CANALETA DE CARGA cal. 24 SOPORTADA DE LA ESTRUCTURA ESPACIADA @61 cms	M2	157.13	89.35	0.00	89.35 \$	291.87 \$
1.1.3.6	MESA DE DUROCK RECUBIERTA CON PLAZA DE MARCOL TRAVERertino DE 1"	PZA	7.00	2.00	0.00	2.00 \$	7,203.37 \$
1.1.3.18	SUMINSTRO Y APLICACION DE YESO MUESTRADO EN MUROS INTERIORES	M2	697.20	614.77	421.43	193.34 \$	112.43 \$
1.1.7	INSTALACION ELECTRICA						
1.1.7.2	SUMINSTRO Y COLOCACION DE SALIDA ELECTRICA PARA CONTACTO DOBLE, POLARIZADO. INCLUYE TUBO CONDUIT GALVANIZADO DE PARED DELGADA, COPLES, CONECTORES, REGISTRO GALVANIZADO DE 2X4, SOPORTERIA, CABLE DE COBRE CALIBRE 12 O 10 CON AISLAMIENTO THW-LS, CONTACTO DUPLEX MARCA LEVITON, LINEA DECORA Y MANO DE OBRA.	PZA	86	85.00	84.00	2.00 \$	543.64 \$
							14,929.84
							1,087.28

FOR EL CONTRATISTA

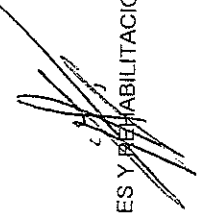

FOR LA SUPERVISION

ING. CECILIO MARTINEZ SAENZ

ESTIMACIÓN No. 6

PERIODO: 16 DE MARZO AL 30 DE MARZO DEL 2021

CONSTRUCCIONES Y REHABILITACIONES INTEGRALES AG, S.A. DE C.V.

CONTRATISTA:

No.	CONCEPTOS	DESCRIPCIÓN	PROYECTO		VOLUMENES		PRECIO UNITARIO	IMPORTE
			UNIDAD	VOLUMEN	ACUM. ANTERIOR	VOL. ESTIMADO		

1.1.7.3	SUMINISTRO Y COLOCACIÓN DE SALIDA ELÉCTRICA PARA ILUMINACIÓN. INCLUYE TUBO CONDUIT GALVANIZADO DE PARED DELGADA, COPLES, CONECTORES, REGISTRO GALVANIZADO DE 4X4, SOPORTERÍA, CABLE DE COBRE CALIBRE 14 O 12 CON AISLAMIENTO THW-LS, TAPA GALVANIZADA, TUBO FLEXIBLE DE 3/8 Y MANO DE OBRA.	PZA	178	84.00	68.00	16.00 \$	479.53 \$	7,672.48
---------	---	-----	-----	-------	-------	----------	-----------	----------

1.1.7.13	SUMINISTRO Y COLOCACIÓN DE SALIDA ELÉCTRICA PARA APAGADOR SENCILLO. INCLUYE TUBO CONDUIT GALVANIZADO DE PARED DELGADA, COPLES, CONECTORES, REGISTRO GALVANIZADO DE 2X4, SOPORTERÍA, CABLE DE COBRE CALIBRE 14 CON AISLAMIENTO THW-LS, APAGADOR SENCILLO MARCA LÉVITON, LÍNEA DECORA Y MANO DE OBRA.	PZA	20	19.00	12.00	7.00 \$	881.44 \$	6,170.08
----------	---	-----	----	-------	-------	---------	-----------	----------

**1.1.9 CUMBRAS \$40,878.54**

1.1.9.1.9	SUMINISTRO E INSTALACION BRANCH NP28.	PZA	9	9.00	0.00	9.00 \$	3,125.17 \$	28,126.53
1.1.9.1.10	SUMINISTRO E INSTALACION BRANCH NP45.	PZA	3	3.00	0.00	3.00 \$	4,250.67 \$	12,752.01

**1.20 ADECUACIONES EN EXTERIOR PRELIMINARES \$234.85**

1.2.1.6	DEMOLICION PISO EN ACCESO	M2	28.83	19.66	18.34	1.32 \$	177.92	234.85
---------	---------------------------	----	-------	-------	-------	---------	--------	--------

**1.2.3 ACABADOS \$2,197.48**

1.2.3.3	APLANADO EN BANDA PERIMETRAL A BASE ENJARRE CON ACABADO FINO, INC. RETIRAR ACABADO ANTERIOR.	M2	392.94	10.07	0.00	10.07 \$	218.22	2,197.48
---------	--	----	--------	-------	------	----------	--------	----------

**1.2.4 LIMPIEZA \$7,266.40**

1.2.4.1	LIMPIEZA GRUESA DURANTE EL PROCESO DE LA OBRA.	M2	517.86	354.00	154.00	200.00 \$	21.14 \$	4,228.00
1.2.4.3	RETIRO DE ESCOMBRO PRODUCTO DE LAS DEMOLICIONES Y OBRA EN GENERAL.	M3	281.78	174.00	154.00	20.00 \$	151.92 \$	3,038.40

**OBRA EXCEDENTE**

1.1.1.2	DEMOLICION DE MUROS INTERIORES, INC. CORTE CON PULIDOR Y PERFLADO CON MEZCLA CEMENTO-ARENA.	M2	81.63	2.67	0.00	2.67 \$	201.11 \$	536.96
1.1.1.6	DEMOLICION DE PISO CONCRETO CON UN ESPESOR DE 20CM	M2	9.64	0.50	0.00	0.50 \$	553.22 \$	276.61

POR EL CONTRATISTA

POR LA SUPERVISIÓN

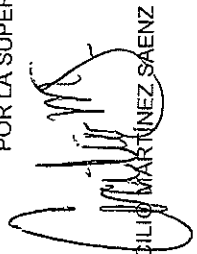

CONTRATISTA:

CONSTRUCCIONES Y REHABILITACIONES INTEGRALES AG, S.A. DE C.V.

ESTIMACIÓN No. 6

PERIODO: 16 DE MARZO AL 30 DE MARZO DEL 2021

No.	CONCEPTOS		PROYECTO		VOLUMENES			PRECIO UNITARIO		IMPORTE
	DESCRIPCIÓN	UNIDAD	VOLUMEN	UNIDAD	ACUM. TOTAL	ACUM. ANTERIOR	VOL. ESTIMADO			
1.1.7.2	SUMINISTRO Y COLOCACIÓN DE SALIDA ELÉCTRICA PARA CONTACTO DOBLE, POLARIZADO. INCLUYE TUBO CONDUIT GALVANIZADO DE PARED DELGADA, COPLES, CONECTORES, REGISTRO GALVANIZADO DE 2X4, SOPORTERÍA, CABLE DE COBRE CALIBRE 12 O 10 CON AISLAMIENTO THW-LS, CONTACTO DUPLEX MARCA LÉVITON, LÍNEA DECORA Y MANO DE OBRA.	PZA	86		94.00	86.00	8.00	543.64	\$	4,349.12
1.1.7.15	SUMINISTRO Y COLOCACIÓN DE SALIDA ELÉCTRICA PARA APAGADOR TRIPLE. INCLUYE TUBO CONDUIT GALVANIZADO DE PARED DELGADA, COPLES, CONECTORES, REGISTRO GALVANIZADO DE 2X4, SOPORTERÍA, CABLE DE COBRE CALIBRE 14 CON AISLAMIENTO THW-LS, APAGADOR TRIPLE MARCA LÉVITON, LÍNEA DECORA Y MANO DE OBRA.	PZA	5		7.00	6.00	1.00	925.16	\$	925.16
1.1.7.16	SUMINISTRO Y COLOCACIÓN DE SALIDA ELÉCTRICA PARA APAGADOR DE TRES VÍAS. INCLUYE TUBO CONDUIT GALVANIZADO DE PARED DELGADA, COPLES, CONECTORES, REGISTRO GALVANIZADO DE 2X4, SOPORTERÍA, CABLE DE COBRE CALIBRE 14 CON AISLAMIENTO THW-LS, APAGADOR DE TRES VÍAS MARCA LÉVITON, LÍNEA DECORA Y MANO DE OBRA.	PZA	4		6.00	4.00	2.00	892.81	\$	1,785.62
1.2.2.8	RELLENO CON MATERIAL DE BANCO COMPACTADO AL 90% PROCTOR	M3	91.39		110.00	105.00	5.00	328.06	\$	1,640.30

**OBRA EXTRAORDINARIA**

EXX-001	EXCAVACION A MANO EN MATERIAL TIPO B PARA RETIRO DE TUBERIA HIDROSANITARIA CON DIMENSIONES APROXIMADAS DE .60 X .40 MTS. SE INCLUYE: HERRAMIENTA COLOCACION DE MATERIAL A UN LADO DE LA ZANJA, MANO DE OBRA Y TODO LO NECESARIO PAA SU CORRECTA EJECUCION.	ML	0		65.22	33.00	32.22	235.20	\$	7,578.14
										<b>76,447.16</b>

POR EL CONTRATISTA

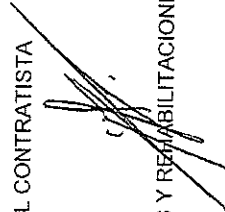

POR LA SUPERVISIÓN



OBRA: RECONSTRUCCIÓN Y REMODELACIÓN DE LAS OFICINAS DE LA COMISIÓN ESTATAL DE DERECHOS HUMANOS EN CHIHUAHUA CHIHUAHUA

MUNICIPIO: CHIHUAHUA CHIHU No. CONTRATO: CEDH 003/2020

CONSTRUCCIONES Y REHABILITACIONES INTEGRALES AG, S.A. DE C.V.

CONTRATISTA:

ESTIMACIÓN No. 6

PERIODO: 16 DE MARZO AL 30 DE MARZO DEL 2021

No.	CONCEPTOS		PROYECTO		VOLUMENES		PRECIO UNITARIO	IMPORTE
	UNIDAD	DESCRIPCIÓN	VOLUMEN	ACUM. TOTAL	ACUM. ANTERIOR	VOL. ESTIMADO		
EXX-018	MIL	SUMINISTRO Y COLOCACION DE TUBO CONDUIT PARED DELGADA GALVANIZADO DE 16MM DE DIAMETRO, SE INCLUYE: TENDIDO DE TUBERIA, DOBLES, DESPERDICIOS, CONEXIONES, MANO DE OBRA, HERRAMIENTA, SOPORTERIA, ELEVACIONES Y TODO LO NECESARIO PARA SU CORRECTA COLOCACION.	0	102.60	70.00	32.60	\$ 81.76	\$ 2,665.38
EXX-024	MIL	ELABORACION DE RANURA EN MURO DE LADRILLO, PARA ALOJAR TUBERIA, A BASE DE 2 CORTES CON DISCO DE DIAMANTE, PARA DAR SECCION DE 8 CM PROMEDIO, INCLUYE: MATERIALES, MANO DE OBRA, HERRAMIENTAS, ANDAMIOS Y TODO LO NECESARIO PARA SU EFICACIA.	0	121.74	91.69	30.05	\$ 82.64	\$ 2,483.33
EXX-032	M2	FIRME DE CONCRETO F'C= 200 KG/CM2 ARMADO CON MALLA ELECTROSOLDADA 6 X 6 -10/10, DE 10 CM DE ESPESOR, ACABADO RAYADO, INCLUYE: MATERIALES, CURADO, FIBRA DE POLIPROPILENO, MANO DE OBRA Y TODO LO NECESARIO PARA SU CORRECTA EJECUCION.	0	423.33	352.61	70.72	\$ 329.41	\$ 23,295.88
EXX-033	MIL	SUMINISTRO Y COLOCACION DE TUBO HIDRAULICO DE 1", INCLUYE: CODOS, COPLES, TEES, SOPORTERIA, MATERIALES, HERRAMIENTA, ELEVACIONES, MANO DE OBRA Y TODO LO NECESARIO PARA SU CORRECTA COLOCACION. P.U.O.T.	0	43.91	39.91	4.00	\$ 124.61	\$ 498.44
EXX-041	M2	APLANADO DE MUROS CON MORTERO CEMENTO-ARENA 1:5 ACABADO REPELLADO DE 0.0254 M. DE ESPESOR PROMEDIO, INCLUYE ELABORACION, REMATES, ACARREO, COLOCACION, REGLEADO Y CURADO CON AGUA.LIMPIEZA DEL AREA DE TRABAJO Y RETIRO DEL MATERIAL SOBRRANTE FUERA DE LA OBRA.	0	33.34	23.82	9.52	\$ 169.31	\$ 1,611.83
EXX-068	M2	FIBRA DE VIDRIO PARA RECUBRIR DUCTOS DE LAMINA GALVANIZADA	0	128.10	0.00	128.10	\$ 235.10	\$ 30,116.31
EXX-074	M2	FIRME DE CONCRETO PARA BANQUETAS F'C= 200 KG/CM2 ARMADO, DE 10 CM DE ESPESOR, ACABADO FLOTEADO, INCLUYE: MATERIALES, CURADO, FIBRA DE POLIPROPILENO, MANO DE OBRA Y TODO LO NECESARIO PARA SU CORRECTA EJECUCION.	0	35.43	33.31	2.12	\$ 305.69	\$ 648.06

POR EL CONTRATISTA

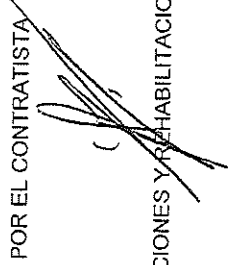

POR LA SUPERVISIÓN

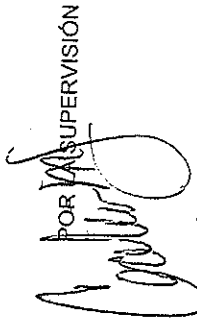

OBRA: RECONSTRUCCIÓN Y REMODELACIÓN DE LAS OFICINAS DE LA COMISIÓN ESTATAL DE DERECHOS HUMANOS EN CHIHUAHUA CHIHUAHUA

MUNICIPIO: CHIHUAHUA CHIHUA No. CONTRATO: CEDH 003/2020

CONTRATISTA:

CONSTRUCCIONES Y REHABILITACIONES INTEGRALES AG, S.A. DE C.V.

ESTIMACIÓN No. 6

PERIODO: 16 DE MARZO AL 30 DE MARZO DEL 2021

No.	CONCEPTOS DESCRIPCIÓN	PROYECTO		VOLUMENES		PRECIO UNITARIO	IMPORTE
		UNIDAD	VOLUMEN	ACUM. TOTAL	ACUM. ANTERIOR		
EXX-075	RETIRO DE CERAMICA EN PISO EXISTENTE, SE INCLUYE: RETIRO DE CERAMICA Y PEGAMENTO EN PISO, HERRAMIENTA, ACARREOS Y TODO LO NECESARIO PARA SU CORRECTA EJECUCION.	M2	0	11.38	0.00	11.38 \$	1,408.31
EXX-077	LOSA DE CONCRETO CON DIMENSIONES DE 1.00 X .50 X.10 EN AREA DE SOTANO SE INCLUYE: ARMADO CON VARILLA DE 3/8 @20 EN AMBOS SENTIDOS, SE INCLUYE: CONCRETO DE 200 KG/CM2, CIMBRADO, CURADO, ACERO DE REFUERZO, HERRAMIENTA, PERFORACIONES EN LOSA EXISTENTE PARA AGARRE DE VARILLA, MANO DE OBRA, ACARREOS, MANIOBRAS LOCALES Y TODO LO NECESARIO PARA SU CORRECTA EJECUCION.	PZA	0	1.00	0.00	1.00 \$	1,256.12
EXX-080	FABRICACION DE CAJILLO EN PLAFON PARA CUBRIR DUCTOS DE AREA COMUN, CON UN DESARROLLO DE .60 MTS EN FORMA DE L SE INCLUYE: HERRAMIENTA, ELEVACIONES, MATERIALES Y TODO LO NECESARIO PARA SU CORRECTA EJECUCION.	ML	0	6.09	0.00	6.09 \$	2,426.26
EXX-081	FABRICACION DE CAJILLO EN PLAFON PARA CUBRIR DUCTOS DE SALA DE JUNTA, CON UN DESARROLLO DE 1.40 MTS EN FORMA DE L SE INCLUYE: HERRAMIENTA, ELEVACIONES, MATERIALES Y TODO LO NECESARIO PARA SU CORRECTA EJECUCION.	ML	0	4.56	0.00	4.56 \$	2,459.03

POR EL CONTRATISTA

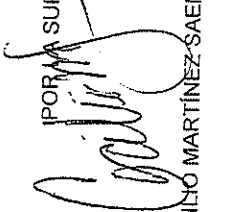
IPOR SUPERVISIÓN  
  
 ING. CECILIO MARTÍNEZ- SAENZ





# COMISION ESTATAL DE LOS DERECHOS HUMANOS

## GENERADOR VOLUMEN DE OBRA PARA ESTIMACIÓN

OBRA: RECONSTRUCCIÓN Y REMODELACIÓN DE LAS OFICINAS DE LA COMISIÓN ESTATAL DE DERECHOS HUMANOS EN CHIHUAHUA CHIHUAHUA		NO. DE ESTIMACION 6								
LOCALIDAD: CHIHUAHUA		PERIODO: 16 DE MARZO AL 30 DE MARZO DEL 2021								
MUNICIPIO: CHIHUAHUA		FECHA: 31 DE MARZO DEL 2021								
CLAVE	CONCEPTO	UNIDAD	LOCALIZACIÓN:		DIMENSIONES			VOLUMEN		
			EFE	AREA	NO. DE PIEZAS	LARGO	ANCHO		ALTO	
1.1.1.2	DEMOLICION DE MUROS INTERIORES, INC. CORTE CON PULIDOR Y PERFILADO CON MEZCLA CEMENTO-ARENA.	M2	PLANTA ALTA							
			N							
			W.C. OF. CONTROL			0.4		0.4		0.16
			OF PRESIDENTE			4.56		0.12		0.55
			OF SECRETARIA			4.27		0.12		0.51
			W.C OF PRESID			0.25		0.20		0.05
			W.C. OF SECRET.			0.36		0.20		0.07
			PASILLO			2.45		0.12		0.29
			W.C. HOMBRES			0.25		0.20		0.05
			W.C. MUJERES			0.20		0.20		0.04
			APOYO TECNICO			2.45		0.12		0.29
			APOYO TECNICO			0.5		0.25		0.13
			OF. CONTROL			1		0.35		0.35
OF. CONTROL			0.35		0.25		0.09			
W.C. CONTROL			0.35		0.25		0.09			
<b>T O T A L</b>								<b>2.67</b>		

POR EL CONTRATISTA

ING. ALBERTO GONZÁLEZ IBARRA

AUTORIZO POR LA C.E.D.H.

ING. CECILIO MARTÍNEZ SAENZ



# COMISION ESTATAL DE LOS DERECHOS HUMANOS

COMISION ESTATAL DE LOS  
DERECHOS HUMANOS  
CHIHUAHUA

## CROQUIS

OBRA: RECONSTRUCCIÓN Y REMODELACIÓN DE LAS OFICINAS DE LA COMISIÓN  
ESTATAL DE DERECHOS HUMANOS EN CHIHUAHUA CHIHUAHUA

NO. DE ESTIMACION 6

PERIODO: 16 DE MARZO AL 30 DE MARZO DEL 2021

FECHA: 31 DE MARZO DEL 2021

LOCALIDAD: CHIHUAHUA

MUNICIPIO: CHIHUAHUA

1.1.1.2 DEMOLICION DE MUROS INTERIORES, INC. CORTE CON PULIDOR Y PERFILADO CON MEZCLA CEMENTO-ARENA.

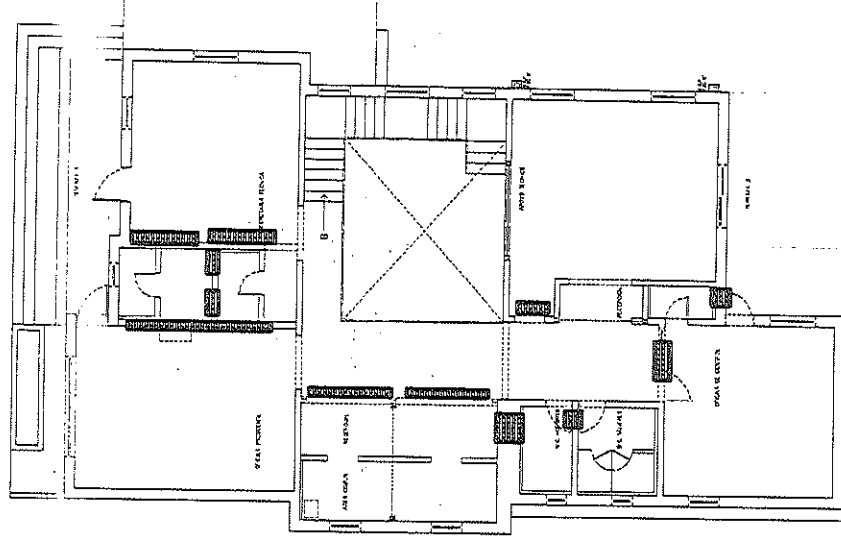

POR EL CONTRATISTA:

ING. ALFREDO GONZÁLEZ IBARRA

AUTORIZO POR: C.E.D.H.H.:

ING. CECILIO MARTÍNEZ SAENZ



Usu: DianaTrevizo  
Rep: rptPoliza

# COMISIÓN ESTATAL DE LOS DERECHOS HUMANOS ESTADO DE CHIHUAHUA

Póliza: E00074 Del 15/04/2021

Fecha y hora de impresión | 20/abr./2021 01:45 p. m.  
Página | 1

Concepto: F/A1051 RECONSTRUCCION Y REMODELACION ZARCO 2435

Beneficiario: CONSTRUCCIONES Y REHABILITACIONES INTEGRALES AG S.A.  
DE C.V.

Folio / Cheque : SPEI

No	Cuenta	Descripción de la cuenta	Cargo	Abono	Concepto del movimiento
0001	2113-000627	CONSTRUCCIONES Y	\$715,716.34		F/A1051 RECONSTRUCCION Y REMODELACION ZARCO 2435
0002	1134-000627	CONSTRUCCIONES Y		\$214,714.90	F/A1051 RECONSTRUCCION Y REMODELACION ZARCO 2435
0003	1112-01-0001	BANAMEX 3513213 PPAL.		\$501,001.44	F/A1051 RECONSTRUCCION Y REMODELACION ZARCO 2435
<b>Sumas iguales =&gt;</b>			<u>715,716.34</u>	<u>715,716.34</u>	



Lunes 19 de Abril del 2021, 1:37:57 PM Centro de México

## Historial -

Cliente	73562443
Razón Social	COMISION ESTATAL DE LOS DERECHOS HUM

## Detalle de operación

## Datos de la operación

Nombre de la operación	Pago Interbancario	Estatus	Por Aplicar
Fecha de solicitud	15/04/2021 16:12:00	Fecha	Mismo Día
Servicio / Medio	BancaNet Empresarial	Número de Autorización	423008
Importe	\$ 501,001.44	Autorizador 1	07 PERLA I RIVERA O
Moneda	MXN	Autorizador 2	08 NESTOR ARMENDARIZ LOYA

## Cuentas

Tipo	Cuenta destino	Cuenta origen
Sucursal		Cheques
Cuenta	044150215053878922	934
Nombre	SCOTIABANK	3513213
Fecha valor / Aplicación		

## Datos adicionales

RFC	
IVA	\$ 0.00
Clave de rastreo	
Número de referencia	1051
Concepto del Pago	EST 7 RECONST OFNA CONTRATO CEDH003-2020
Beneficiario	,CONSTRUCCIONES Y REHABILITACIONES INTEGRA

\*La consulta de movimientos es sólo de carácter informativo, no tiene validez oficial como comprobante legal o fiscal.

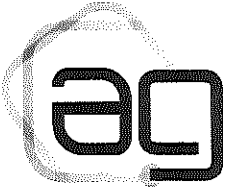

**CONSTRUCCIONES Y REHABILITACIONES INTEGRALES AG S.A. DE C.V.**  
CRI140212AZ6

601 - General de Ley Personas Morales

CONSTRUCCIONES Y REHABILITACIONES INTEGRALES AG

**FOLIO FISCAL**

56E325DA-2CD9-4758-9F0C-E1DBEEEEE614

Ref. Interna A1051  
Fecha de Certificación 2021-04-14T14:16:05  
Fecha de Emisión 2021-04-14T14:16:05  
Serie del Certificado SAT 0000100000406144089  
Serie del Certificado CSD 0000100000410272898

CED920927MP5

CED920927MP5

31020

Uso del CFDI: G03 - Gastos en general

Clave	Clave Prod/Serv	Descripción	Unidad	Cantidad	Precio Unitario	Importe	Descuento	Total
0	30191800	ESTIMACIÓN 7 DE SEGUN CONTRATO 003/2020	H87	1.0000	431,897.7900	431,897.79	0.00	431,897.79

002 IVA Base \$ 431,897.79 Tasa 0.160000 Importe Impuesto \$ 69,103.65

Notas: RESUMEN:  
ALCANCE DE LA ESTIMACIÓN \$616,996.84  
AMORTIZACION DEL ANTICIPO \$185,099.05

Importe	\$ 431,897.79
IVA	\$ 69,103.65
<b>Total a facturar</b>	<b>501,001.44</b>
<b>Neto a recibir</b>	<b>\$ 501,001.44</b>

**Total con letra:**

SON QUINIENTOS UN MIL UN PESOS 44/100 M.N.

**Condiciones de la venta**

Condición de pago	Contado	Forma de pago	03 Transferencia electronica de fondos
Método de pago	PUE - Pago en una sola exhibicion	Tipo de comprobante	Ingreso
Lugar de expedición	31107	Numero de Cuenta	
Moneda	MXN - Peso Mexicano	Tipo de Cambio	1.0

Este documento es una representación impresa de un CFDI

**Cadena Original del complemento de certificación digital del SAT:**

||1.1|56e325da-2cd9-4758-9f0c-e1dbeeeee614|2021-04-14T14:16:05|VX122LVu0K03TIFVHwM5dbtDxHN9VTd+mJ9P3ihZm2crMpl9ldoGPsZ9W61BfdUejtRF7gOPQVdtqbp0fWJZKa414c7DzVkdIhw94CgAdSs/ltzSUsqnxAnGgssol8nikLnyD8qlmPpXssmWrU8PGx8HN+ZktzJkeMueD2MZkUz1fdjXlrnH4WtjyzWteCM5LV7WkGCvWPaHjkPStewWJQ4pDk9s9MckWRulcZT/opa4KsbBwafTIArcoEEBYRLgh6W6M/FA8Tfd/Re7IRyPFEPTExCWZkbajxbfMntxfUM9JOOAj3wcr6RQgnQzEGxjsor4oFeFfrfeNBIfyQpw==|0000100000406144089|

**Sello digital SAT:**

Lz89pZOIPseW+4JDmSfs6HN3sjhWplj5qV/kvB8HzgUsrd6uR2lcp37Q22BdafCCjMu2Me6NRSxMGoPECPYfgzBp7fZIT3J6ZMisUpkiceVXYkbD2lzRcWcfy9bvMJryBGX3pKID0HQ3Baz6Y/kJMOycg2syrsTAFhpfOPUfifdU+5D8JjugHGf5k/fWks3POfpPiglvJHuzO2kysg3m2FMwc+ig0FTcT5gAqXuHr5k96v3vnYsDsreZJmpucgnH0a9g1m/7xlSnQndEkq1i4fDlq6MYQQctUPT2sGp5K06SoG4U3H+/Fc8FCcaFdgduxwzpiY2I387PIJQ==

**Sello digital del CFDI:**

VX122LVu0K03TIFVHwM5dbtDxHN9VTd+mJ9P3ihZm2crMpl9ldoGPsZ9W61BfdUejtRF7gOPQVdtqbp0fWJZKa414c7DzVkdIhw94CgAdSs/ltzSUsqnxAnGgssol8nikLnyD8qlmPpXssmWrU8PGx8HN+ZktzJkeMueD2MZkUz1fdjXlrnH4WtjyzWteCM5LV7WkGCvWPaHjkPStewWJQ4pDk9s9MckWRulcZT/opa4KsbBwafTIArcoEEBYRLgh6W6M/FA8Tfd/Re7IRyPFEPTExCWZkbajxbfMntxfUM9JOOAj3wcr6RQgnQzEGxjsor4oFeFfrfeNBIfyQpw==



COMISIÓN ESTATAL DE LOS DERECHOS HUMANOS  
15 ABR 2021  
9 45 AM  
**RECIBIDO**



## RESUMEN DE ESTIMACION

PROGRAMA: 0	CONTRATO No. CEDH 003/2020	CONTRATADOS INCLUYE CONVENIO
OBRA: RECONSTRUCCION Y REMODELACION DE LAS OFICINAS DE LA COMISION ESTATAL DE DERECHOS HUMANOS EN CHIHUAHUA CHIHUAHUA	ESTIMACION No. 7	\$ 5,951,851.68 CON IVA
	PERÍODO EJEC. 1 DE ABRIL AL 15 DE ABRIL DEL 2021	
MUNICIPIO: CHIHUAHUA CHIHUAHUA	IMPORTE ESTIMADO (CON IVA)	\$ 715,716.34 CON IVA
CONTRATISTA: CONSTRUCCIONES Y REHABILITACIONES INTEGRALES AG, S.A. DE C.V.	ACUMULADO ANTERIOR (CON IVA)	\$ 2,271,597.53 CON IVA
RFC CRI 140212 AZ6	IMPORTE ACUMULADO (CON IVA)	\$ 3,350,769.47 CON IVA

TIPO DE OBRA	IMPORTE	OBSERVACIONES
<u>NORMALES</u>	\$ 586,610.88	
<u>EXEDENTES</u>	\$ 2,768.45	
<u>EXTRAORDINARIOS</u>	\$ 27,617.52	
IMPORTE TOTAL ESTIMACION ( SIN IVA)	\$ 616,996.84	

--	--	--

<b>DESCUENTOS</b>	
SEC. FUN. PUB. DEL 0.5%	\$ 0.00
	\$ _____
<b>SUMA DESCUENTOS</b>	<b>\$ 0.00</b>
<b>RESUMEN</b>	
SUMA ESTA ESTIMACION	\$ 616,996.84
AMORT ANTICIPO	\$ 185,099.05
SUB-TOTAL	\$ 431,897.79
	\$ 69,103.65
<b>TOTAL</b>	<b>\$ 501,001.44</b>
(CON LETRA)	
<b>(QUINIENTOS UN MIL UN PESOS 44/100 M.N.)</b>	
DESCUENTOS	\$ 0.00
<b>SALDO NETO A RECIBIR</b>	<b>\$ 501,001.44</b>

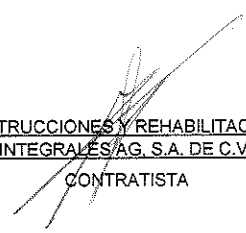
<p>AUTORIZO</p>  <p><u>ING. CECILIO MARTINEZ SAENZ</u> SUPERVISOR DE OBRA</p>	<p>ELABORO</p>  <p><u>CONSTRUCCIONES Y REHABILITACIONES INTEGRALES AG, S.A. DE C.V.</u> CONTRATISTA</p>
<p>COMISIÓN ESTATAL DE LOS DERECHOS HUMANOS PIRO 15 ABR 2021 9:45h10</p> <p style="font-size: 2em; font-weight: bold; letter-spacing: 0.5em;">RECIBIDO</p>	
<p>C.P. RAFAEL VALENZUELA LICÓN, PRESIDENTE DEL COMITÉ DE OBRAS PÚBLICAS Y SERVICIOS RELACIONADOS CON LAS MISMAS DE LA COMISIÓN ESTATAL DE LOS DERECHOS HUMANOS DEL ESTADO DE CHIHUAHUA</p>	



CONSTRUCCIONES Y REHABILITACIONES INTEGRALES AG

**CONSTRUCCIONES Y REHABILITACIONES INTEGRALES AG S.A. DE C.V.  
AV. JOSE MARIA IGLESIAS 4121 COL SAN PABLO.**

CHIHUAHUA, CHIH. 15 DE ABRIL DEL 2021

**ING. CECILIO MARTINEZ SAENZ  
SUPERVISOR DE OBRA**

ANEXO ESTIMACION No. 7 CON FACTURA CORRESPONDIENTE A LA OBRA DENOMINADA :  
**RECONSTRUCCIÓN Y REMODELACIÓN DE LAS OFICINAS DE LA COMISIÓN ESTATAL DE DERECHOS  
HUMANOS EN CHIHUAHUA CHIHUAHUA**

DE LOS TRABAJOS EJECUTADOS DURANTE EL PERÍODO DE 1 DE ABRIL AL 15 DE ABRIL DEL 2021  
POR UN SALDO NETO FACTURADO I \$501,001.44 CON IVA INCLUIDO

ACOMPAÑADA DE LOS NÚMEROS GENERADORES, FOTOGRAFÍAS Y CROQUIS ASÍ COMO LA  
DOCUMENTACIÓN QUE ACREDITA LA PROCEDENCIA DE SU PAGO; PARA SU REVISIÓN Y  
AUTORIZACIÓN

**ATENTAMENTE**

**CONSTRUCCIONES Y REHABILITACIONES INTEGRALES AG, S.A. DE C.V.**

**RECIBE**

**ING. CECILIO MARTINEZ SAENZ**

COMISIÓN ESTATAL  
DE LOS  
DERECHOS HUMANOS  
PIRO  
15 ABR 2021  
9.45HS.

**RECIBIDO**

RECIBIMOS DE LA COMISIÓN ESTATAL DE LOS DERECHOS HUMANOS, LA CANTIDAD DE: \$ 501,001.44  
 (QUINIENTOS UN MIL UN PESOS 44/100 M.N.) COMO PAGO A LA  
 ESTIMACIÓN NUM. 7 CONTRATO No. CEDH 003/2020 POR LA CANTIDAD DE : \$ 5,951,851.68 INCLUYE CONVENIO  
 CINCO MILLONES NOVECIENTOS CINCUENTA Y UN MIL OCHOCIENTOS CINCUENTA Y UN PESOS 68/100 M.N. POR TRABAJOS EN LA OBRA:  
 RECONSTRUCCIÓN Y REMODELACIÓN DE LAS OFICINAS DE LA COMISIÓN ESTATAL DE DERECHOS HUMANOS EN CHIHUAHUA CHIHUAHUA

	ALCANCE DE LA ESTIMACION	\$	616,996.84
	AMORTIZACION DEL ANTICIPO	\$	185,099.05
		<b>SUBTOTAL</b>	<b>\$ 431,897.79</b>
		<b>IVA</b>	<b>\$ 69,103.65</b>
		<b>TOTAL</b>	<b>\$ 501,001.44</b>
RETENCIONES PACTADA EN CONTRATO			
SEC. FUN. PUB. DEL 0.5%	0.00		
SUMA	0.00		

**RESUMEN FINANCIERO DE LA OBRA**

**1.- CONTRATO (MONTOS CON IVA)**

	<b>CONTRATO</b>
IMPORTE CONTRATADO	\$ 5,951,851.68
CONVENIO MODIFICATORIO	\$ -
ESTIMACION ACUMULADA ANTERIOR	\$ 2,635,053.13
ESTA ESTIMACION	\$ 715,716.34
ACUMULADO HASTA EST ESTIMACION	\$ 3,350,769.47
POR EJERCER	\$ 2,601,082.21

**2.- AMORTIZACION DEL ANTICIPO (MONTOS CON IVA)**

	<b>CONTRATO</b>
IMPORTE DE ANTICIPO	\$ 1,785,555.50
ACUMULADO ANTERIOR	\$ 790,515.94
AMORT. EN ESTA ESTIMACION	\$ 214,714.90
ACUMULADO ACTUAL	\$ 1,005,230.84
POR AMORTIZAR	\$ 780,324.66

**3.- RETENCIONES PACTADAS EN CONTRATO**

	<b>0.5% SEC. FUN. PUB.</b>
ACUMULADO ANTERIOR	\$ -
ESTA ESTIMACION	\$ -
ACUMULADO ACTUAL	\$ -

**R E C I B I M O S**

CONSTRUCCIONES Y REHABILITACIONES INTEGRALES AG, S.A. DE C.V.  
 CRI 140212 AZ6



OBRA: RECONSTRUCCIÓN Y REMODELACIÓN DE 3 OFICINAS DE LA COMISIÓN ESTATAL DE DERECHOS HUMANOS EN CHIHUAHUA CHIHUAHUA

MUNICIPIO: CHIHUAHUA JUNo. CONTRATO: CEDH 003/2020 ESTIMACIÓN No. 7

CONTRATIST CONSTRUCCIONES Y REHABILITACIONES INTEGRALES AG, S.A. DE C.V. PERÍODO: 1 DE ABRIL AL 15 DE ABRIL DEL 2021

RESUMEN DE LA ESTIMACIÓN POR PARTIDAS		
No.	DESCRIPCION DE LAS PARTIDAS	IMPORTE

**586,610.88**

NORMALES

**2,768.45**

EXCEDENTES

**27,617.52**

EXTRAORDINARIOS

<b>SUBTOTAL</b>	<b>616,996.84</b>
<b>I.V.A.</b>	<b>98,719.49</b>
<b>TOTAL</b>	<b>715,716.33</b>

POR EL CONTRATISTA

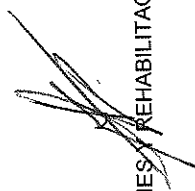

CONSTRUCCIONES Y REHABILITACIONES INTEGRALES AG, S.A. DE C.V.

POR EL DEPARTAMENTO DE CONSTRUCCIÓN



ING. CECILIO MARTINEZ SAENZ

CONTRATISTA:

CONSTRUCCIONES Y REHABILITACIONES INTEGRALES AG, S.A. DE C.V.

ESTIMACIÓN No. 7

PERIODO: 1 DE ABRIL AL 15 DE ABRIL DEL 2021

No.	CONCEPTOS		PROYECTO		VOLUMENES		PRECIO UNITARIO	IMPORTE
	DESCRIPCIÓN	UNIDAD	VOLUMEN	ACUM. TOTAL	ACUM. ANTERIOR	VOL. ESTIMADO		
<b>OBRA NORMAL</b>								
<b>PRESUPUESTO REMODELACION OFICINAS CEDH</b>								
<b>1.10</b>	<b>ADECUACIONES EN INTERIOR</b>							
<b>1.1.3</b>	<b>ACABADOS</b>							
1.1.3.1	RENIVELACION DE FIRMES DE CONCRETO (ESPOR VARIABLE, 5CMS PROMEDIO)	M2	231.78	47.20	26.54	20.66	\$ 218.88	\$ 586,610.88
1.1.3.3	MURO DE TABLA ROCA DE DOS CARAS A BASE DE HOJA DE TABLA ROCA DE 1/2" SUJETO A CANALETA DE LAMINA GALVANIZADA DE 5/8" CAL 26 COLOCADA VERTICALMENTE @24"(0.61M) LAS HOJAS DE TABLAR ROCA DEBERÁN UNIRSE UNAS A OTRAS DE MANERA QUE NO QUEDEN FORZADAS EN LAS JUNTAS, INCLUIR COLCHONETA AISLANTE DE 3" DE FIBRA DE VIDRIO	M2	76.05	71.09	66.76	4.33	\$ 489.18	\$ 149,110.97
1.1.3.4	FALSO PLAFON DE TABLAROCA DE 1/2" SOPORTE A BASE DE CANAL LISTÓN Y CANALETA DE CARGA cal. 24 SOPORTADA DE LA ESTRUCTURA ESPACIADA @61 cms	M2	157.13	156.79	89.35	67.44	\$ 291.87	\$ 4,522.06
1.1.3.7	PISO DE CERÁMICA TERRAVIVA COLOR GREIGE, MARCA INTERCERAMIC DE 45X90CM. NO RECTIFICADO CON JUNTA DE 6MM DE ESPESOR, RELLENO CON BOQUILLA CON ARENA COLOR GRAY MARCA INTERCERAMIC. COLOCADO SOBRE FIRME DE CONCRETO CON ACABADO ESTRIADO DE 3/4".	M2	205.73	178.45	0.00	178.45	\$ 472.56	\$ 2,118.15
1.1.3.9	PISO DE CERÁMICA TERRAVIVA COLOR GREIGE, MARCA INTERCERAMIC DE 45X90CM. NO RECTIFICADO CON JUNTA DE 6MM DE ESPESOR, RELLENO CON BOQUILLA CON ARENA COLOR GRAY MARCA INTERCERAMIC. COLOCADO SOBRE DUROCK DE 1/2" Y TRIPLAY DE 3/4" DEBAJO.	M2	78.24	56.19	0.00	56.19	\$ 480.71	\$ 19,683.71
1.1.3.18	SUMINSTRO Y APLICACION DE YESO MUESTRADO EN MUROS INTERIORES	M2	697.20	716.49	614.67	101.82	\$ 112.43	\$ 84,328.33
<b>1.1.7</b>	<b>INSTALACIÓN ELÉCTRICA</b>							
							\$	\$ 27,011.09
								\$ 11,447.62
								\$ 959.06

POR EL CONTRATISTA

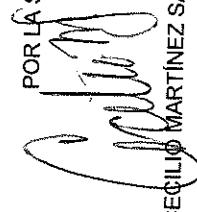

POR LA SUPERVISIÓN

No.	CONCEPTOS DESCRIPCIÓN	PROYECTO		VOLUMENES		PRECIO UNITARIO	IMPORTE
		UNIDAD	VOLUMEN	ACUM. TOTAL	ACUM. ANTERIOR		
1.1.7.3	SUMINISTRO Y COLOCACIÓN DE SALIDA ELÉCTRICA PARA ILUMINACIÓN. INCLUYE TUBO CONDUIT GALVANIZADO DE PARED DELGADA, COPLES, CONECTORES, REGISTRO GALVANIZADO DE 4X4, SOPORTERÍA, CABLE DE COBRE CALIBRE 14 O 12 CON AISLAMIENTO THW-LS, TAPA GALVANIZADA, TUBO FLEXIBLE DE 3/8 Y MANO DE OBRA.	PZA	178	86.00	84.00	2.00 \$	479.53 \$
<b>1.1.9 CLIMAS</b>							
1.1.9.1.1	SUMINISTRO E INSTALACION DE CONDENSADORA JTOH100, 7.5TR , INCLUYE TUBERIA DE COBRE , CODOS, TEE, NIPLES Y DIVERSOS ACCESORIOS, AISLAMIENTO DE TUBERIA, INC. DUCTERIA Y BASES PARA EQUIPOS.	PZA	1	1.00	0.50	0.50 \$	170,416.53 \$
1.1.9.1.2	SUMINISTRO E INSTALACION DE CONDENSADORA JTOH080, 6TR INCLUYE TUBERIA DE COBRE , CODOS, TEE, NIPLES Y DIVERSOS ACCESORIOS, AISLAMIENTO DE TUBERIA, INC. DUCTERIA Y BASES PARA EQUIPOS.	PZA	1	1.00	0.50	0.50 \$	160,620.07 \$
1.1.9.1.3	SUMINISTRO E INSTALACION DE CONDENSADORA JTOH140, 10TR INCLUYE TUBERIA DE COBRE , CODOS, TEE, NIPLES Y DIVERSOS ACCESORIOS, AISLAMIENTO DE TUBERIA, INC. DUCTERIA Y BASES PARA EQUIPOS.	PZA	1	1.00	0.50	0.50 \$	219,997.70 \$
1.1.9.1.4	SUMINISTRO E INSTALACION DE CONDENSADORA JDOH060, 5TR INCLUYE TUBERIA DE COBRE , CODOS, TEE, NIPLES Y DIVERSOS ACCESORIOS, AISLAMIENTO DE TUBERIA, INC. DUCTERIA Y BASES PARA EQUIPOS.	PZA	1	1.00	0.50	0.50 \$	93,999.80 \$
1.1.9.1.5	SUMINISTRO E INSTALACION EVAPORADOR JTDH142, 4 TR INCLUYE TUBERIA DE COBRE , CODOS, TEE, NIPLES Y DIVERSOS ACCESORIOS, AISLAMIENTO DE TUBERIA, INC. DUCTERIA Y BASES PARA EQUIPOS.	PZA	3	3.00	1.50	1.50 \$	23,760.20 \$
							<b>\$491,131.33</b>
							85,208.27
							80,310.04
							109,998.85
							46,999.90
							35,640.30

  
 POR LA SUPERVISIÓN  
 ING. CECILIO MARTÍNEZ SAENZ

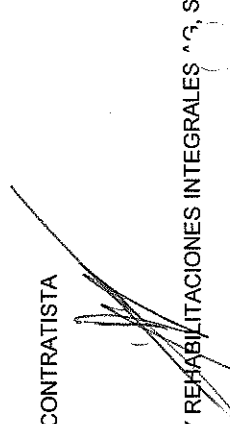
  
 POR EL CONTRATISTA

No.	CONCEPTOS DESCRIPCIÓN	UNIDAD	PROYECTO VOLUMEN	VOLUMENES		PRECIO UNITARIO	IMPORTE
				ACUM. TOTAL	ACUM. ANTERIOR		
1.1.9.1.6	SUMINISTRO E INSTALACION EVAPORADOR JTD071, 2 TR INCLUYE TUBERIA DE COBRE , CODOS, TEE, NIPLES Y DIVERSOS ACCESORIOS, AISLAMIENTO DE TUBERIA, INC. DUCTERIA Y BASES PARA EQUIPOS.	PZA	3	3.00	1.50	14,986.51 \$	22,479.77
1.1.9.1.7	SUMINISTRO E INSTALACION EVAPORADOR JTD090, 2.5 TR INCLUYE TUBERIA DE COBRE , CODOS, TEE, NIPLES Y DIVERSOS ACCESORIOS, AISLAMIENTO DE TUBERIA, INC. DUCTERIA Y BASES PARA EQUIPOS.	PZA	4	4.00	2.00	20,572.88 \$	41,145.76
1.1.9.1.8	SUMINISTRO E INSTALACION EVAPORADOR JTD036, 1TR INCLUYE TUBERIA DE COBRE , CODOS, TEE, NIPLES Y DIVERSOS ACCESORIOS, AISLAMIENTO DE TUBERIA, INC. DUCTERIA Y BASES PARA EQUIPOS.	PZA	1	1.00	0.50	13,268.71 \$	6,634.36
1.1.9.1.12	SUMINISTRO E INSTALACION DE EXTRACTOR CPF 500 MARCA S&P.	PZA	4	4.00	0.00	12,521.54 \$	50,086.16
1.1.9.1.13	SUMINISTRO E INSTALACION DE EXTRACTOR FUTURE 150 MARCA S&P.	PZA	2	2.00	0.00	6,313.97 \$	12,627.94
<b>1.2.0</b>	<b>ADECUACIONES EN EXTERIOR</b>						
<b>1.2.2</b>	<b>ALBAÑILERIA</b>						
1.2.2.2	APLANADO A BASE ENJARRE CON ACABADO FINO CEMENTO ARENA 1:4, INC. RETIRAR ACABADO ANTERIOR	M2	593.95	593.95	975.90	186.00	(59,154.34)
1.2.2.11	FIRME DE CONCRETO APARENTE PARA RAMPA DE 15CM DE ESPESOR, F=200 KG/CM2, REFORZADO CON MALLALAC 6X6 10-10, ACABADO SEMIPULIDO Y CON ESTRÍAS HORIZONTALES PARA EVITAR DERRAPAMIENTO @10CM CON 1CM DE PROFUNDIDAD., INC. RELLENO PARA DAR PENDIENTE A LA RAMPA. ACABADOS	M2	7.17	7.17	0.00	1,658.07	11,888.36
1.2.3.3	APLANADO EN BANDA PERIMETRAL A BASE ENJARRE CON ACABADO FINO, INC. RETIRAR ACABADO ANTERIOR.	M2	392.94	14.80	10.07	218.22	1,032.18
<b>1.2.4</b>	<b>LIMPIEZA</b>						
1.2.4.1	LIMPIEZA GRUESA DURANTE EL PROCESO DE LA OBRA.	M2	517.86	493.57	384.00	21.14 \$	2,316.31
							<b>\$1,032.18</b>
							<b>1,032.18</b>
							<b>\$3,531.67</b>
							<b>2,316.31</b>

POR EL CONTRATISTA

POR LA SUPERVISIÓN

No.	CONCEPTOS DESCRIPCIÓN	PROYECTO		VOLUMENES		PRECIO UNITARIO	IMPORTE	
		UNIDAD	VOLUMEN	ACUM. TOTAL	ACUM. ANTERIOR			VOL. ESTIMADO
1.2.4.3	RETIRO DE ESCOMBRO PRODUCTO DE LAS DEMOLICIONES Y OBRA EN GENERAL.	M3	281.78	212.00	204.00	8.00 \$	151.92 \$	1,215.36
<b><u>OBRA EXCEDENTE</u></b>								<b>2,768.45</b>
1.1.1.2	DEMOLICION DE MUROS INTERIORES, INC. CORTE CON PULIDOR Y PERFILADO CON MEZCLA CEMENTO-ARENA.	M2	81.63	97.18	97.00	0.18 \$	201.11 \$	36.20
1.1.1.3	DESMONTAR MARCOS Y PUERTAS EXISTENTES	PIEZAS	10.00	11.00	10.00	1.00 \$	587.80 \$	587.80
1.1.2.10	MUROS DE BLOCK DE 15X20X40 ASENTADO CON MEZCLA CEMENTO-ARENA PROP. 1-4	M2	23.73	30.64	28.44	2.20 \$	480.53 \$	1,057.17
1.1.7.2	SUMINISTRO Y COLOCACIÓN DE SALIDA ELÉCTRICA PARA CONTACTO DOBLE, POLARIZADO. INCLUYE TUBO CONDUIT GALVANIZADO DE PARED DELGADA, COPLES, CONECTORES, REGISTRO GALVANIZADO DE 2X4, SOPORTERÍA, CABLE DE COBRE CALIBRE 12 O 10 CON AISLAMIENTO THW-LS, CONTACTO DUPLEX MARCA LÉVITON, LÍNEA DECORA Y MANO DE OBRA.	PZA	86	96.00	94.00	2.00 \$	543.64 \$	1,087.28
<b><u>OBRA EXTRAORDINARIA</u></b>								<b>27,617.52</b>
EXX-032	FIRME DE CONCRETO F'C= 200 KG/CM2 ARMADO CON MALLA ELECTROSOLDADA 6 X 6 -10/10, DE 10 CM DE ESPESOR, ACABADO RAYADO, INCLUYE: MATERIALES, CURADO, FIBRA DE POLIPROPILENO, MANO DE OBRA Y TODO LO NECESARIO PARA SU CORRECTA EJECUCION.	M2	0	460.27	423.33	36.94 \$	329.41 \$	12,168.41
EXX-037	GUARNICION DE CONCRETO TIPO TRAPEZOIDAL, EN BANQUETAS, CON DIMENSIONES DE .20 DE ANCHO EN PARTE INFERIOR Y 12 CMS DE ANCHO EN PARTE SUPERIOR Y 25 CMS DE ALTURA, INCLUYE AFINE PARA DESPLANTE, APROCHE DE CALICHE, CIMBRADO, COLADO Y CURADO SEPARADOR DE CELOTEX DE 1/2 A CADA 3 MTS, MATERIALES, MANO DE OBRA Y TODO LO NECESARIO PARA SU CORRECTA EJECUCION.	ML	0	56.58	24.43	32.15 \$	286.98 \$	9,226.41
EXX-068	FIBRA DE VIDRIO PARA RECUBRIR DUCTOS DE LAMINA GALVANIZADA	M2	0	18.30	0.00	18.30 \$	235.10 \$	4,302.33

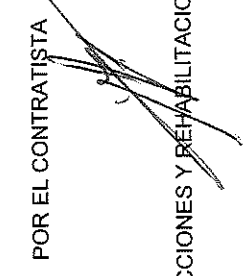
POR EL CONTRATISTA  

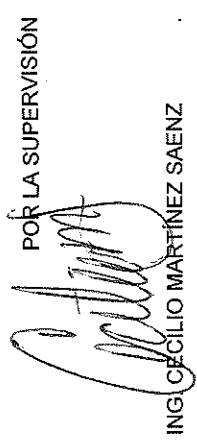
POR LA SUPERVISIÓN  
  
 ING. CECILIO MARTÍNEZ SAENZ

No.	CONCEPTOS DESCRIPCIÓN	PROYECTO		VOLUMENES		PRECIO UNITARIO	IMPORTE
		UNIDAD	VOLUMEN	ACUM. TOTAL	ACUM. ANTERIOR		
EXX-079	FABRICACION DE SARDINEL EN PUERTA CORREDIZA EN AREA DE BALCON EXTERIOR PARA EVITAR ENTRADA DE AGUA AL INTERIOR DE LAS OFICINAS, CON DIMENSIONES APROXIMADAS DE 1.75 X .12 X .05 MTS A BASE DE CONCRETO HECHO EN OBRA, SE INCLUYE: CIMBRA, CURADO, MANO DE OBRA, HERRAMIENTA Y TODO LO NECESARIO PARA SU CORRECTA COLOCACION.	PZA	0	2.00	0.00	2.00 \$	960.19 \$
							1,920.38

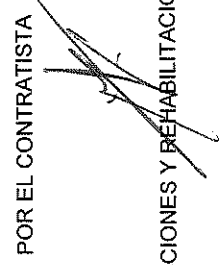
POR EL CONTRATISTA  

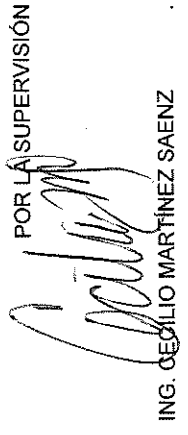
POR LA SUPERVISIÓN  
  
 ING. CECILIO MARTINEZ SAENZ





# REPORTE FOTOGRÁFICO

1.1.1.2 DEMOLICIÓN DE MUROS INTERIORES, INC. CORTE CON PULIDOR Y PERFILADO CON MEZCLA CEMENTO-ARENA.

OBRA: RECONSTRUCCIÓN Y REMODELACIÓN DE LAS OFICINAS DE LA COMISIÓN ESTATAL DE DERECHOS HUMANOS EN CHIHUAHUA CHIHUAHUA

NO. DE ESTIMACION 7

PERIODO: 1 DE ABRIL AL 15 DE ABRIL DEL 2021

FECHA: 15 DE ABRIL DEL 2021

LOCALIDAD: CHIHUAHUA

MUNICIPIO: CHIHUAHUA

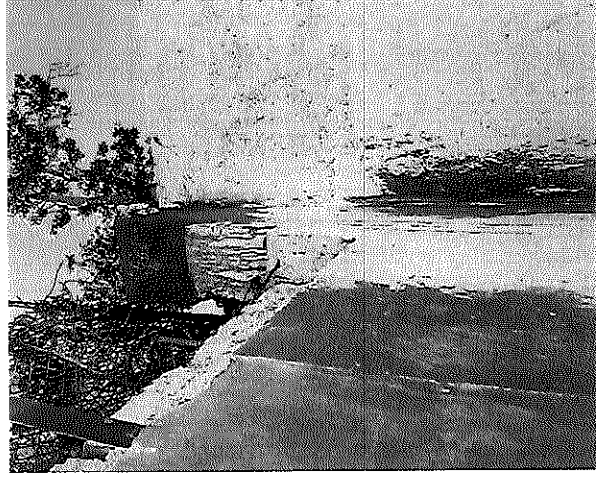

POR EL CONTRATISTA

ING. ALFREDO GONZÁLEZ IBARRA

AUTORIZO POR LA C.E.D.H.

ING. CECILIO MARTÍNEZ SAENZ





# COMISION ESTATAL DE LOS DERECHOS HUMANOS

COMISION ESTATAL DE LOS  
DERECHOS HUMANOS  
DE CHIHUAHUA

## CROQUIS

OBRA: RECONSTRUCCIÓN Y REMODELACIÓN DE LAS OFICINAS DE LA COMISIÓN  
ESTATAL DE DERECHOS HUMANOS EN CHIHUAHUA CHIHUAHUA

NO. DE ESTIMACION 7

PERIODO: 1 DE ABRIL AL 15 DE ABRIL DEL 2021

FECHA: 15 DE ABRIL DEL 2021

LOCALIDAD: CHIHUAHUA

MUNICIPIO: CHIHUAHUA

1.1.1.2 DEMOLICION DE MUROS INTERIORES, INC. CORTE CON PULIDOR Y PERFILADO CON MEZCLA CEMENTO-ARENA.

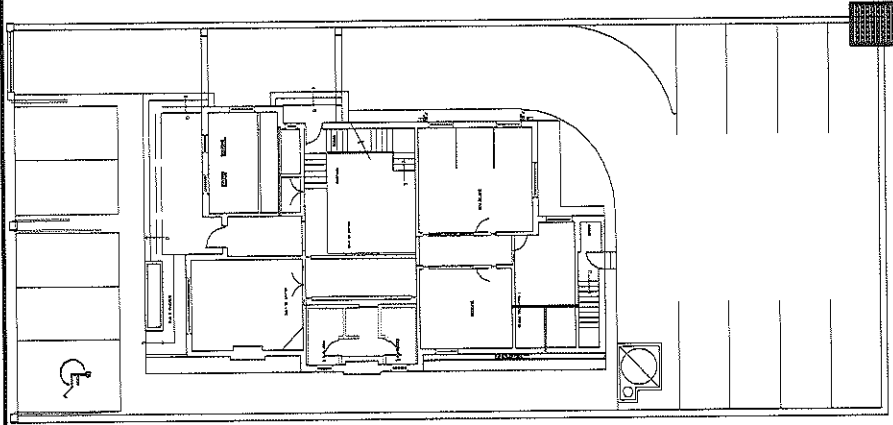

POR EL CONTRATISTA

ING. ALFREDO GONZALEZ IBARRA

AUTORIZA POR: A.C.E.D.H.:

ING. SECILIO MARTINEZ SAENZ



# COMISION ESTATAL DE LOS DERECHOS HUMANOS

COMISION ESTATAL DE LOS  
DERECHOS HUMANOS  
CHIHUAHUA

## GENERADOR VOLUMEN DE OBRA PARA ESTIMACIÓN

OBRA: RECONSTRUCCIÓN Y REMODELACIÓN DE LAS OFICINAS DE LA COMISIÓN  
ESTATAL DE DERECHOS HUMANOS EN CHIHUAHUA CHIHUAHUA  
LOCALIDAD: CHIHUAHUA  
MUNICIPIO: CHIHUAHUA

NO. DE ESTIMACION 7  
PERIODO: 1 DE ABRIL AL 15 DE ABRIL DEL 2021  
FECHA: 15 DE ABRIL DEL 2021

CLAVE	CONCEPTO	UNIDAD	LOCALIZACIÓN		NO. DE PIEZAS	DIMENSIONES			VOLUMEN
			EJE	AREA		LARGO	ANCHO	ALTO	
1.1.2.3	DESMONTAR MARCOS Y PUERTAS EXISTENTES	PZA			1				1.00
<b>T O T A L</b>									1.00

POR EL CONTRATISTA

ING. ALFREDO GONZÁLEZ IBARRA

AUTORIZO POR LA C.A.D.H.

ING. CECILIO MARTÍNEZ SAENZ



COMISIÓN ESTATAL DE LOS  
DERECHOS HUMANOS  
CHIHUAHUA

# REPORTE FOTOGRÁFICO

1.1.2.3 DESMONTAR MARCOS Y PUERTAS EXISTENTES

OBRA: RECONSTRUCCIÓN Y REMODELACIÓN DE LAS OFICINAS DE LA COMISIÓN  
ESTATAL DE DERECHOS HUMANOS EN CHIHUAHUA CHIHUAHUA

NO. DE ESTIMACION 7

PERIODO: 1 DE ABRIL AL 15 DE ABRIL DEL 2021

FECHA: 15 DE ABRIL DEL 2021

LOCALIDAD: CHIHUAHUA

MUNICIPIO: CHIHUAHUA

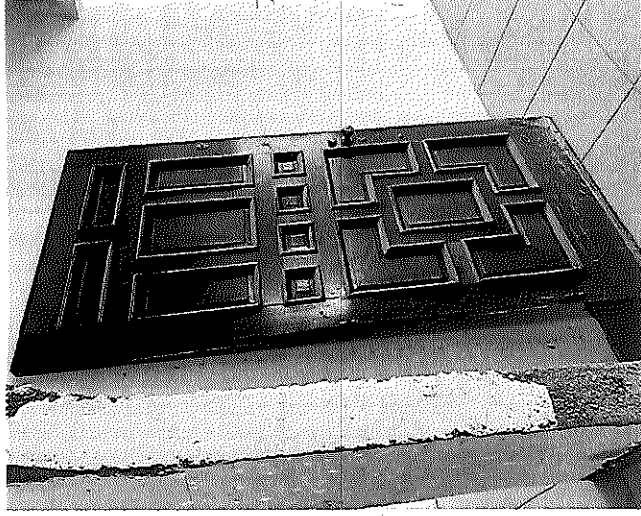

POR EL CONTRATISTA

AUTORIZO POR LA C.E.D.H.

ING. ALFREDO GONZÁLEZ IBARRA

ING. CECILIO MARTÍNEZ SAENZ







COMISIÓN ESTATAL DE LOS DERECHOS HUMANOS CHIHUAHUA

REPORTE FOTOGRÁFICO

1.1.2.40 MUROS DE BLOCK DE 15X20X40 ASENTADO CON MEZCLA CEMENTO-ARENA PROP. 1:4

OBRA: RECONSTRUCCIÓN Y REMODELACIÓN DE LAS OFINAS DE LA COMISIÓN ESTATAL DE DERECHOS HUMANOS EN CHIHUAHUA CHIHUAHUA

NO. DE ESTIMACIÓN 7

PERIODO: 1 DE ABRIL AL 15 DE ABRIL DEL 2021

LOCALIDAD: CHIHUAHUA

FECHA: 15 DE ABRIL DEL 2021

MUNICIPIO: CHIHUAHUA

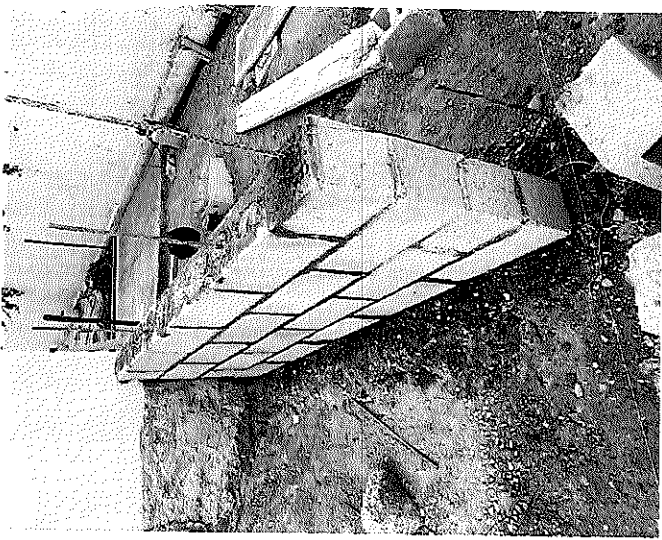

POR EL CONTRATISTA

AUTORIZO POR LA C.E.D.H.

*[Signature]*

ING. ALFREDO GONZÁLEZ IBARRA

*[Signature]*

ING. CECILIO MARTÍNEZ SAENZ



COMISIÓN ESTATAL DE LOS  
DERECHOS HUMANOS  
CHIHUAHUA

# COMISIÓN ESTATAL DE LOS DERECHOS HUMANOS

## CROQUIS

OBRA: RECONSTRUCCIÓN Y REMODELACIÓN DE LAS OFICINAS DE LA COMISIÓN  
ESTATAL DE DERECHOS HUMANOS EN CHIHUAHUA CHIHUAHUA

NO. DE ESTIMACION 7

PERIODO: 1 DE ABRIL AL 15 DE ABRIL DEL 2021

FECHA: 15 DE ABRIL DEL 2021

LOCALIDAD: CHIHUAHUA

MUNICIPIO: CHIHUAHUA

1.1.2.10 MUROS DE BLOCK DE 15X20X40 ASENTADO CON MEZCLA CEMENTO-ARENA PROP. 1:4

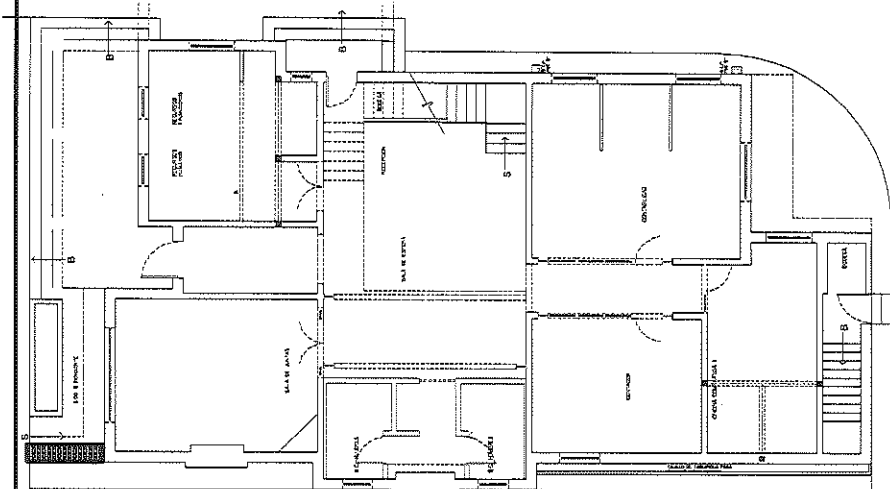

POR EL CONTRATISTA

ING. ALFREDO GONZÁLEZ IBARRA

AUTORIZADO C.E.D.H.

ING. CECILIO MARTÍNEZ SAENZ







COMISIÓN ESTATAL DE LOS  
DERECHOS HUMANOS  
CHIHUAHUA

## REPORTE FOTOGRÁFICO

1.1.3.1 RENOVACION DE FIRMES DE CONCRETO (ESPESOR VARIABLE, 5CMS PROMEDIO)

OBRA: RECONSTRUCCIÓN Y REMODELACIÓN DE LAS OFICINAS DE LA COMISIÓN  
ESTATAL DE DERECHOS HUMANOS EN CHIHUAHUA CHIHUAHUA

LOCALIDAD: CHIHUAHUA

MUNICIPIO: CHIHUAHUA

NO. DE ESTIMACION 7

PERIODO: 1 DE ABRIL AL 15 DE ABRIL DEL 2021

FECHA: 15 DE ABRIL DEL 2021

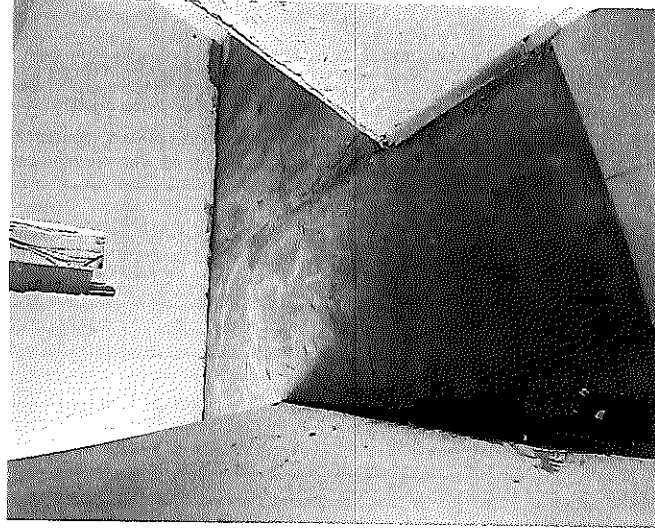
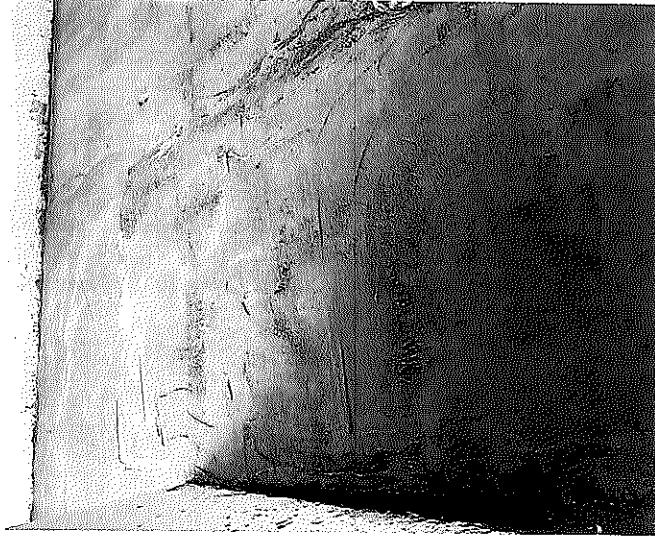

POR EL CONTRATISTA

ING. ALFREDO GONZÁLEZ IBARRA

AUTORIZO POR LA C.E.D.H.

ING. CECILIO MARTÍNEZ SAENZ



# COMISIÓN ESTATAL DE LOS DERECHOS HUMANOS

COMISIÓN ESTATAL DE LOS  
DERECHOS HUMANOS  
CHIHUAHUA

## CROQUIS

OBRA: RECONSTRUCCIÓN Y REMODELACIÓN DE LAS OFICINAS DE LA COMISIÓN  
ESTATAL DE DERECHOS HUMANOS EN CHIHUAHUA CHIHUAHUA

NO. DE ESTIMACION 7

PERIODO: 1 DE ABRIL AL 15 DE ABRIL DEL 2021

FECHA: 15 DE ABRIL DEL 2021

LOCALIDAD: CHIHUAHUA

MUNICIPIO: CHIHUAHUA

1.1.3.1 RENIVELACION DE FIRMES DE CONCRETO (ESPESOR VARIABLE, 5CMS PROMEDIO)

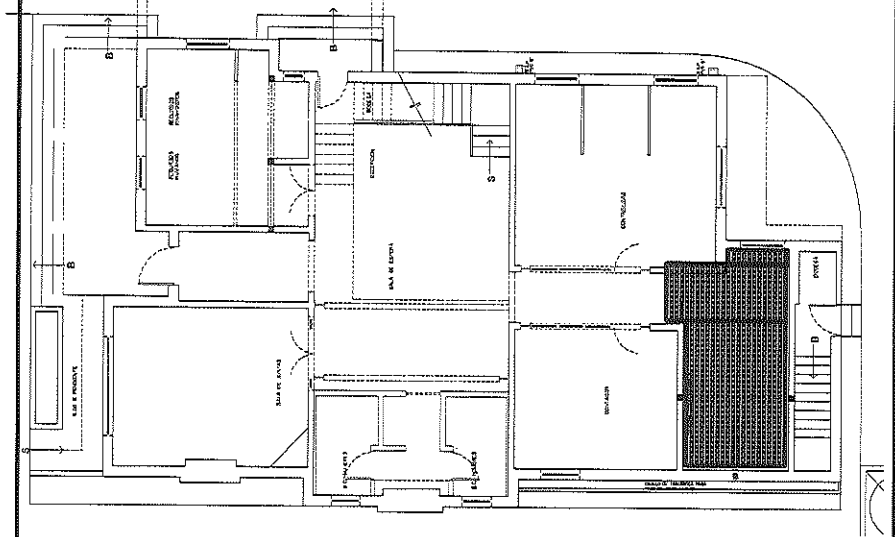

POR EL CONTRATISTA

ING. ALFREDO GONZÁLEZ IBARRA

AUTORIZADO POR LA C.E.D.H.:

ING. CECILIO MARTÍNEZ SAENZ





COMISIÓN ESTATAL DE LOS DERECHOS HUMANOS CHIHUAHUA

REPORTE FOTOGRÁFICO

1.1.3.3 MURO DE TABLA ROCA DE DOS CARAS A BASE DE HOJA DE TABLA ROCA DE 1/2" SUJETO A CANALETA DE LAMINA GALVANIZADA DE 3 5/8" CAL 26 COLOCADA VERTICALMENTE @24"(0.61M) LAS HOJAS DE TABLAR ROCA DEBERÁN UNIRSE UNAS A OTRAS DE MANERA QUE NO QUEDEN FORZADAS EN LAS JUNTAS, INCLUIR COLCHONETA AISLANTE DE 3" DE FIBRA DE VIDRIO

OBRA: RECONSTRUCCIÓN Y REMODELACIÓN DE LAS OFICINAS DE LA COMISIÓN ESTATAL DE DERECHOS HUMANOS EN CHIHUAHUA CHIHUAHUA NO. DE ESTIMACION 7

PERIODO: 1 DE ABRIL AL 15 DE ABRIL DEL 2021

FECHA: 15 DE ABRIL DEL 2021

LOCALIDAD: CHIHUAHUA

MUNICIPIO: CHIHUAHUA



POR EL CONTRATISTA

ING. ALFREDO GONZÁLEZ IBARRA

AUTORIZO POR LA C.E.D.H.

ING. CECILIO MARTÍNEZ SAENZ





# COMISION ESTATAL DE LOS DERECHOS HUMANOS

COMISION ESTATAL DE LOS DERECHOS HUMANOS DE CHIHUAHUA

## GENERADOR VOLUMEN DE OBRA PARA ESTIMACIÓN

OBRA: RECONSTRUCCIÓN Y REMODELACIÓN DE LAS OFICINAS DE LA COMISIÓN

LOCALIDAD: CHIHUAHUA

MUNICIPIO: CHIHUAHUA

NO. DE ESTIMACION 7

PERIODO: 1 DE ABRIL AL 15 DE ABRIL DEL 2021

FECHA: 15 DE ABRIL DEL 2021

CLAVE	CONCEPTO	UNIDAD	LOCALIZACIÓN		NO. DE PIEZAS	DIMENSIONES			VOLUMEN
			EJE	AREA		LARGO	ANCHO	ALTO	
			PLANTA BAJA						
				OF. COMPARTIDA			4.25	3.21	13.64
				OF. COMPARTIDA			1.92	0.78	1.50
				OF. COMPARTIDA			1.30	0.12	0.16
				OF. COMPARTIDA			3.22	0.42	1.35
				PASILLO CONTA			4.65	0.88	4.09
				PASILLO CONTA			4.65	0.22	1.02
			PLANTA ALTA						
				OF. CONTROL			4.80	5.20	24.96
				OF. CONTROL			4.20	0.20	0.84
				OF. CONTROL			4.60	0.20	0.92
				ÁREA COMÚN			1.48	6.00	8.88
				ÁREA COMÚN			1.68	6.00	10.08
1.1.3.4	FALSO PLAFON DE TABLAROCA DE 1/2" SOPORTE A BASE DE CANAL LISTÓN Y CANAleta DE CARGA cat. 24 SOPORTADA DE LA ESTRUCTURA ESPACIADA @61 cms	M2							
<b>T O T A L</b>									67.44

POR EL CONTRATISTA

AUTORIZO POR LA C.E.D.H.

ING. ALFREDO GONZÁLEZ IBARRA

ING. CECILIO MARTÍNEZ SAENZ



REPORTE FOTOGRÁFICO

COMISIÓN ESTATAL DE LOS DERECHOS HUMANOS CHIHUAHUA

1.1.3.4 FALSO PLAFON DE TABLAROCA DE 1/2" SOPORTE A BASE DE CANAL LISTÓN Y CANALETA DE CARGA cal. 24 SOPORTADA DE LA ESTRUCTURA ESPACIADA @61 cms

OBRA: RECONSTRUCCIÓN Y REMODELACIÓN DE LAS OFICINAS DE LA COMISIÓN ESTATAL DE DERECHOS HUMANOS EN CHIHUAHUA CHIHUAHUA

NO. DE ESTIMACION 7

PERIODO: 1 DE ABRIL AL 15 DE ABRIL DEL 2021

FECHA: 15 DE ABRIL DEL 2021

LOCALIDAD: CHIHUAHUA

MUNICIPIO: CHIHUAHUA



POR EL CONTRATISTA

AUTORIZO POR LA C.E.D.H.

ING. ALFREDO GONZÁLEZ IBARRA

ING. CÉCILIO MARTÍNEZ SAENZ



# COMISIÓN ESTATAL DE LOS DERECHOS HUMANOS

COMISIÓN ESTATAL DE LOS  
DERECHOS HUMANOS  
CHIHUAHUA

## CROQUIS

OBRA: RECONSTRUCCIÓN Y REMODELACIÓN DE LAS OFICINAS DE LA COMISIÓN  
ESTATAL DE DERECHOS HUMANOS EN CHIHUAHUA CHIHUAHUA

NO. DE ESTIMACION 7

PERIODO: 1 DE ABRIL AL 15 DE ABRIL DEL 2021

FECHA: 15 DE ABRIL DEL 2021

LOCALIDAD: CHIHUAHUA

MUNICIPIO: CHIHUAHUA

1.1.3.4 FALSO PLAFON DE TABLAROCA DE 1/2" SOPORTE A BASE DE CANAL LISTÓN Y CANALETA DE CARGA cal. 24 SOPORTADA DE LA ESTRUCTURA ESPACIADA @61 cms

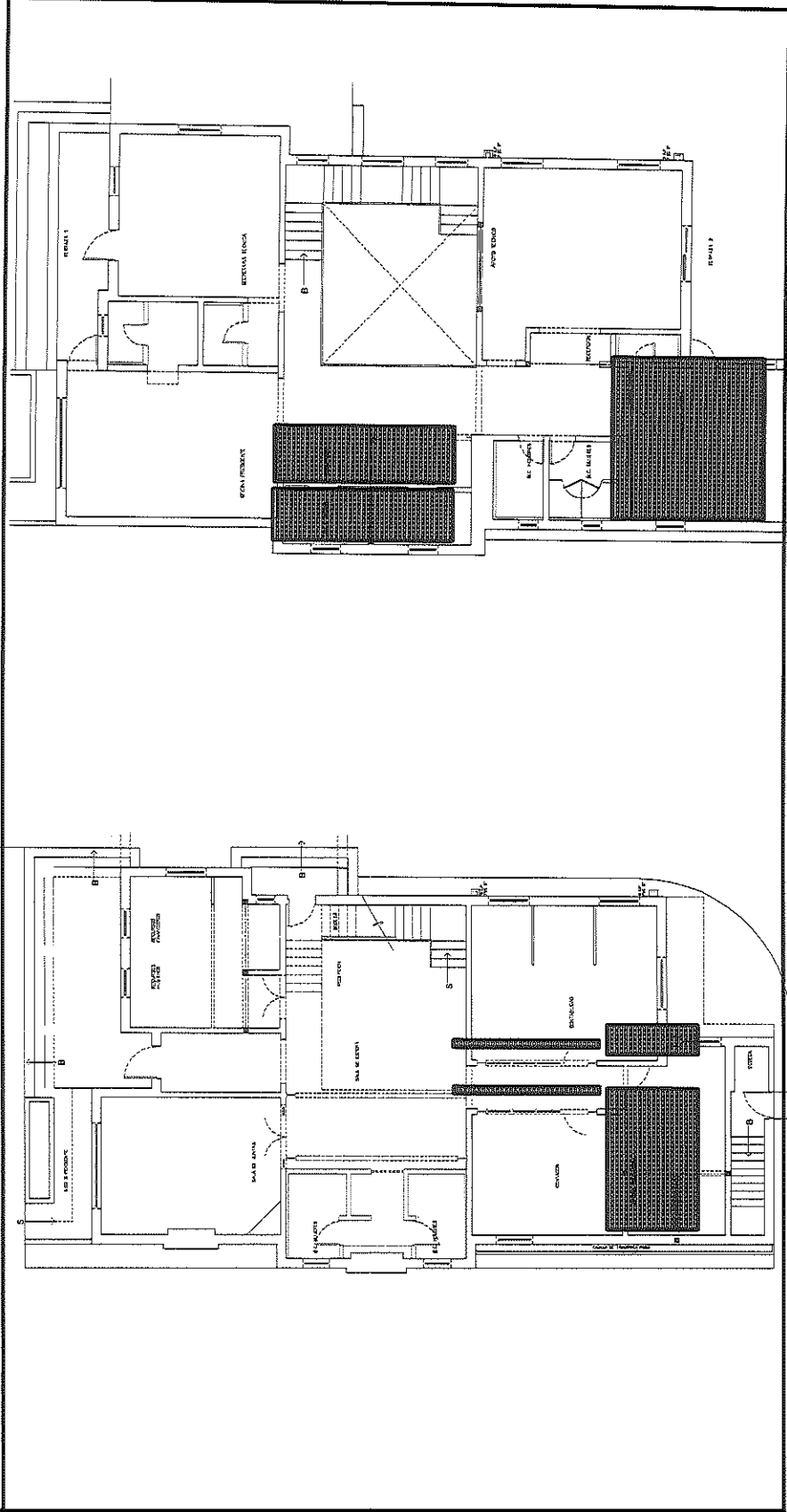

POR EL CONTRATISTA

ING. ALFREDO GONZÁLEZ IBARRA

ING. CECILIO MARTÍNEZ SAENZ

AUTORIZADO POR LA C.E.D.H.





COMISION ESTATAL DE LOS DERECHOS HUMANOS

GENERADOR VOLUMEN DE OBRA PARA ESTIMACIÓN

RECONSTRUCCIÓN Y REMODELACIÓN DE LAS OFICINAS DE LA COMISIÓN  
 OBRA: ESTATAL DE DERECHOS HUMANOS EN CHIHUAHUA CHIHUAHUA

LOCALIDAD: CHIHUAHUA  
 MUNICIPIO: CHIHUAHUA

NO. DE ESTIMACION 7  
 PERIODO: 1 DE ABRIL AL 15 DE ABRIL DEL 2021  
 FECHA: 15 DE ABRIL DEL 2021

CLAVE	CONCEPTO	UNIDAD	LOCALIZACION		NO. DE PIEZAS	DIMENSIONES		VOLUMEN	
			EJE	AREA		LARGO	ANGHO		ALTO
1.1.3.7	PISO DE CERÁMICA TERRAVIVA COLOR GREIGE, MARCA INTERCERAMIC DE 45X90CM. NO RECTIFICADO CON JUNTA DE 6MM DE ESPESOR, RELLENO CON BOQUILLA CON ARENA COLOR GRAY MARCA INTERCERAMIC. COLOCADO SOBRE FIRME DE CONCRETO CON ACABADO ESTRIBADO DE 3/4".	M2	PLANTA BAJA						
				PASILLO ENTRADA		1.96	4.12		8.08
				RECEPCION		5.98	7.63		45.63
				PASILLO ENTRADA 2		1.17	1.21		1.42
				ENTRADA BAÑOS		1.80	2.38		4.28
				W.C. MUJERES		1.91	2.89		5.52
				W.C.HOMBRES		1.90	2.89		5.49
				R.H. / R.F.		4.96	3.70		18.35
				R.H. / R.F.		1.72	1.45		2.49
				SITE		2.19	1.26		2.76
				BODEGA RECEPCION		3.63	1.14		4.14
				CONTABILIDAD		5.37	6.08		32.65
				PASILLO CONTA		5.32	1.48		7.87
				OF. CONTADOR		4.93	4.13		20.36
	OF. COMPARTIDA		3.18	5.62		17.87			
	OF. COMPARTIDA		1.92	0.80		1.54			
<b>T O T A L</b>								178.45	

POR EL CONTRATISTA

ING. ALFREDO GONZÁLEZ IBARRA

AUTORIZO POR LA C.E.D.H.

ING. JOAQUÍN MARTÍNEZ BAENZ



COMISIÓN ESTATAL DE LOS  
DERECHOS HUMANOS  
CHIHUAHUA

### REPORTE FOTOGRÁFICO

1.1.3.7 PISO DE CERÁMICA TERRAVIVA COLOR GREIGE, MARCA INTERCERAMIC DE 45X90CM. NO RECTIFICADO CON JUNTA DE 6MM DE ESPESOR, RELLENO CON BOQUILLA CON ARENA COLOR GRAY MARCA INTERCERAMIC. COLOCADO SOBRE FIRME DE CONCRETO CON ACABADO ESTRIADO DE 3/4".

OBRA: RECONSTRUCCIÓN Y REMODELACIÓN DE LAS OFICINAS DE LA COMISIÓN ESTATAL DE DERECHOS HUMANOS EN CHIHUAHUA CHIHUAHUA  
NO. DE ESTIMACION 7  
PERIODO: 1 DE ABRIL AL 15 DE ABRIL DEL 2021  
FECHA: 15 DE ABRIL DEL 2021

LOCALIDAD: CHIHUAHUA

MUNICIPIO: CHIHUAHUA

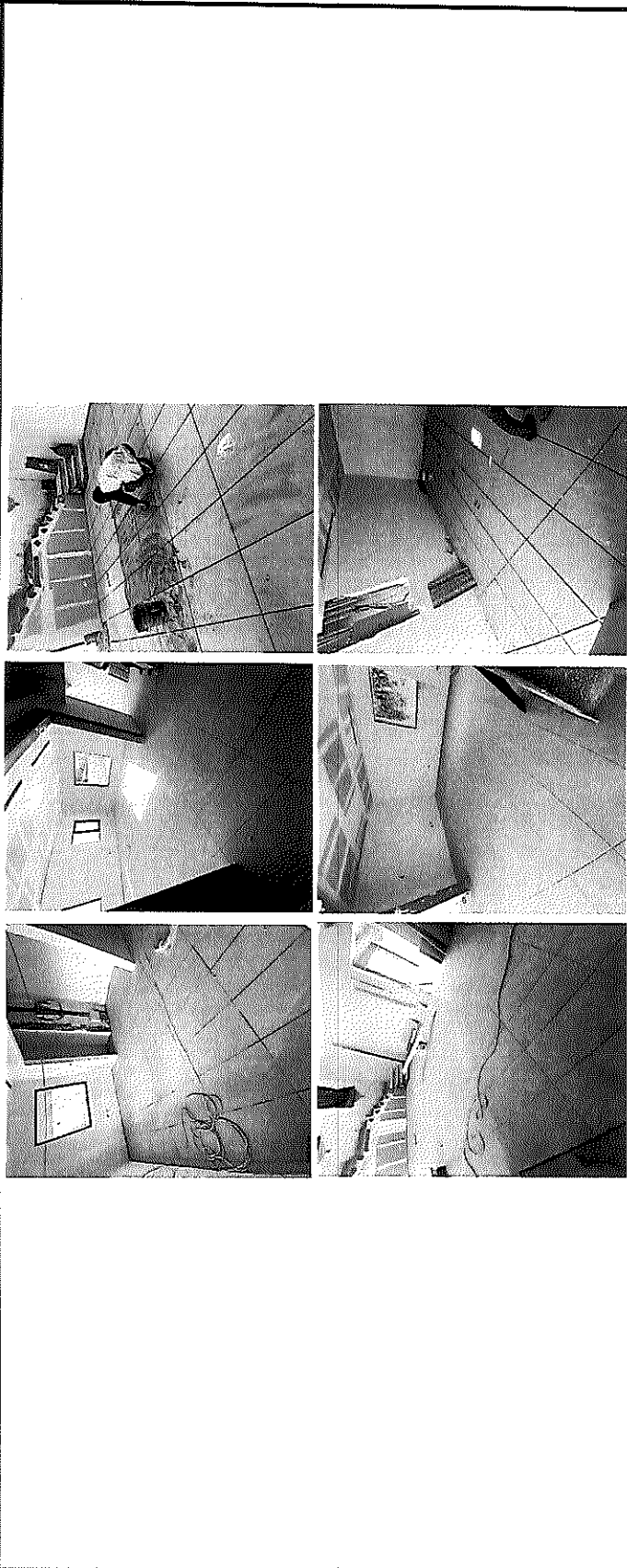

POR EL CONTRATISTA

AUTORIZO POR LA C.E.D.H.

ING. ALFREDO GONZÁLEZ IBARRA

ING. CÉCILIO MARTÍNEZ SAENZ



# COMISIÓN ESTATAL DE LOS DERECHOS HUMANOS

COMISIÓN ESTATAL DE LOS  
DERECHOS HUMANOS  
CHIHUAHUA

## CROQUIS

NO. DE ESTIMACIÓN 7

OBRA: RECONSTRUCCIÓN Y REMODELACIÓN DE LAS OFICINAS DE LA COMISIÓN  
ESTATAL DE DERECHOS HUMANOS EN CHIHUAHUA CHIHUAHUA

PERIODO: 1 DE ABRIL AL 15 DE ABRIL DEL 2021

FECHA: 15 DE ABRIL DEL 2021

LOCALIDAD: CHIHUAHUA

MUNICIPIO: CHIHUAHUA

1.1.3.7 PISO DE CERÁMICA TERRAZA COLOR GREIGE, MARCA INTERCERAMIC DE 45X90CM. NO RECTIFICADO CON JUNTA DE 6MM DE ESPESOR, RELLENDO CON BIDIQUILLA CON ARENA COLOR GRAY MARCA INTERCERAMIC. COLOCADO SOBRE FIRME DE CONCRETO CON ACABADO ESTRIADO DE 3/4".

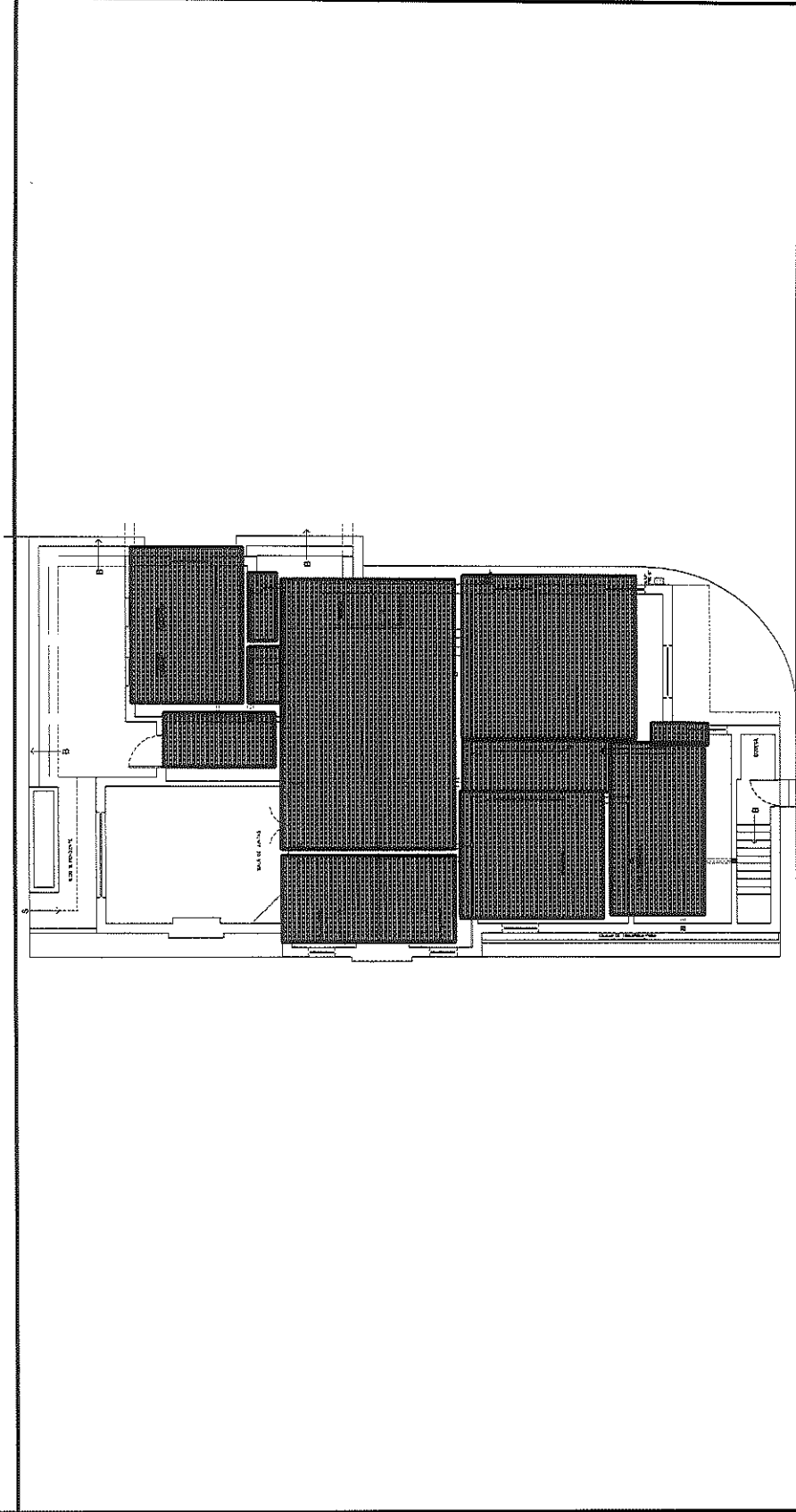

POR EL CONTRATISTA

ING. ALFREDO GONZÁLEZ IBARRA

  
AUTORIZO POR J.A.C.E.D.H.:

ING. CECILIO MARTÍNEZ SAENZ



# COMISION ESTATAL DE LOS DERECHOS HUMANOS

**COMISION ESTATAL DE LOS DERECHOS HUMANOS  
CHIHUAHUA**

## GENERADOR VOLUMEN DE OBRA PARA ESTIMACION

OBRA: RECONSTRUCCION Y REMODELACION DE LAS OFICINAS DE LA COMISION  
ESTATAL DE DERECHOS HUMANOS EN CHIHUAHUA CHIHUAHUA  
LOCALIDAD: CHIHUAHUA  
MUNICIPIO: CHIHUAHUA

NO. DE ESTIMACION 7  
PERIODO: 1 DE ABRIL AL 15 DE ABRIL DEL 2021  
FECHA: 15 DE ABRIL DEL 2021

CLAVE	CONCEPTO	UNIDAD	LOCALIZACION		NO. DE PIEZAS	DIMENSIONES			VOLUMEN
			EJE	AREA		LARGO	ANCHO	ALTO	
EXX-079	FABRICACION DE SARDINEL EN PUERTA CORREDIZA EN AREA DE BALCON EXTERIOR PARA EVITAR ENTRADA DE AGUA AL INTERIOR DE LAS OFICINAS, CON DIMENSIONES APROXIMADAS DE 1.75 X .12 X .05 MTS A BASE DE CONCRETO HECHO EN OBRA, SE INCLUYE: CIMBRA, CURADO, MANO DE OBRA, HERRAMIENTA Y TODO LO NECESARIO PARA SU CORRECTA COLOCACION.	PZA			2.00				2.00
<b>T O T A L</b>									<b>2.00</b>

POR EL CONTRATISTA

AUTORIZO POR LA C.E.D.H.

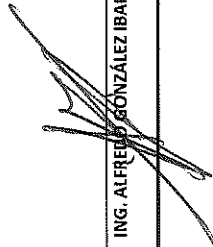
  
 ING. ALFREDO GONZÁLEZ IBARRA

  
 ING. CECILIO MARTÍNEZ SAENZ



COMISIÓN ESTATAL DE LOS  
DERECHOS HUMANOS  
CHIHUAHUA

## REPORTE FOTOGRÁFICO

1.1.3.9 PISO DE CERÁMICA TERRAVIVA COLOR GREIGE, MARCA INTERCERAMIC DE 45X90CM. NO RECTIFICADO CON JUNTA DE 6MM DE ESPESOR, RELLENO CON BOQUILLA CON ARENA COLOR GRAY MARCA INTERCERAMIC. COLOCADO SOBRE DUROCK DE 1/2" Y TRIPLAY DE 3/4" DEBAJO.

OBRA: RECONSTRUCCIÓN Y REMODELACIÓN DE LAS OFICINAS DE LA COMISIÓN  
ESTATAL DE DERECHOS HUMANOS EN CHIHUAHUA CHIHUAHUA

LOCALIDAD: CHIHUAHUA

MUNICIPIO: CHIHUAHUA

NO. DE ESTIMACION 7

PERIODO: 1 DE ABRIL AL 15 DE ABRIL DEL 2021

FECHA: 15 DE ABRIL DEL 2021

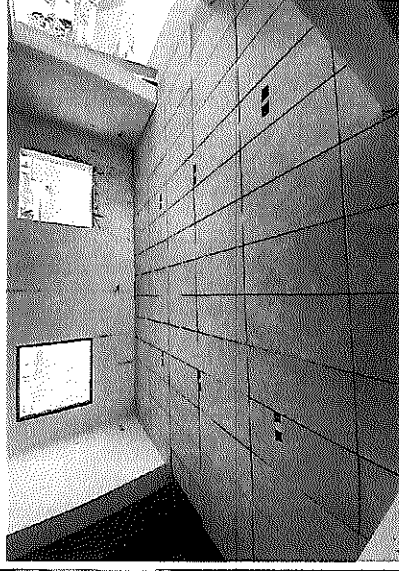
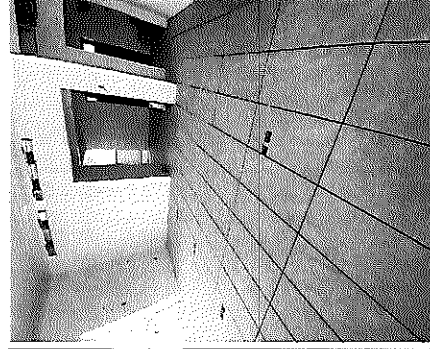
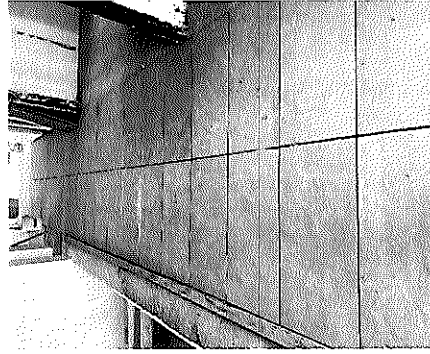
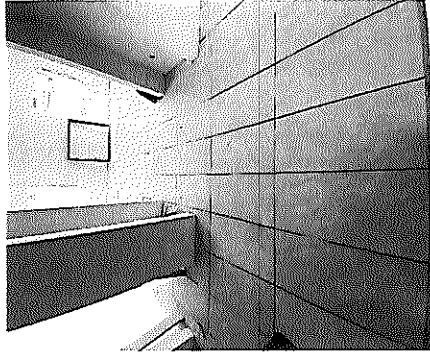

POR EL CONTRATISTA

ING. ALFREDO GONZÁLEZ IBARRA

AUTORIZO POR LA C.E.D.H.

ING. CÉCILIO MARTÍNEZ SAENZ





COMISION ESTATAL DE LOS DERECHOS HUMANOS

COMISION ESTATAL DE LOS DERECHOS HUMANOS CHIHUAHUA

GENERADOR VOLUMEN DE OBRA PARA ESTIMACION

OBRA: RECONSTRUCCION Y REMODELACION DE LAS OFICINAS DE LA COMISION ESTATAL DE DERECHOS HUMANOS EN CHIHUAHUA CHIHUAHUA

LOCALIDAD: CHIHUAHUA  
MUNICIPIO: CHIHUAHUA

NO. DE ESTIMACION 7

PERIODO: 1 DE ABRIL AL 15 DE ABRIL DEL 2021  
FECHA: 15 DE ABRIL DEL 2021

CLAVE	CONCEPTO	UNIDAD	LOCALIZACION		NO. DE PIEZAS	DIMENSIONES			VOLUMEN
			EJE	AREA		LARGO	ANCHO	ALTO	
1.1.3.9	PISO DE CERAMICA TERRAVIVA COLOR GREIGE, MARCA INTERCERAMIC DE 45X90CM. NO RECTIFICADO CON JUNTA DE 6MM DE ESPESOR, RELLENO CON BOQUILLA CON ARENA COLOR GRAY MARCA INTERCERAMIC. COLOCADO SOBRE DUROCK DE 1/2" Y TRIPLAY DE 3/4" DEBAJO.	M2	PLANTA ALTA						
				APOYO TECNICO	6.08	4.96		30.16	
				APOYO TECNICO	1.74	0.32		0.56	
				APOYO TECNICO	1.34	1.20		1.61	
				RECEP. A.T.	2.50	1.25		3.13	
	PASILLO	9.56	2.17		20.75				
<b>T O T A L</b>									<b>56.19</b>

POR EL CONTRATISTA

AUTORIZO POR LA C.E.D.H.

*[Signature]*  
ING. CECILIO MARTINEZ SAENZ

ING. ALFREDO GONZALEZ IBARRA



COMISIÓN ESTATAL DE LOS  
DERECHOS HUMANOS  
CHIHUAHUA

# REPORTE FOTOGRÁFICO

1.1.3.18 SUMINISTRO Y APLICACION DE YESO MUESTRADO EN MUROS INTERIORES

OBRA: RECONSTRUCCIÓN Y REMODELACIÓN DE LAS OFICINAS DE LA COMISIÓN  
ESTATAL DE DERECHOS HUMANOS EN CHIHUAHUA CHIHUAHUA

NO. DE ESTIMACION

7

PERIODO: 1 DE ABRIL AL 15 DE ABRIL DEL 2021

FECHA: 15 DE ABRIL DEL 2021

LOCALIDAD: CHIHUAHUA

MUNICIPIO: CHIHUAHUA

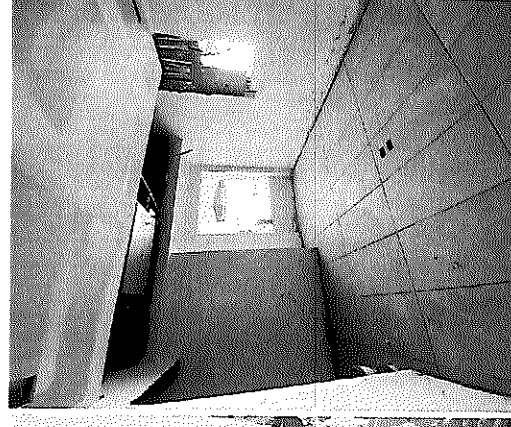
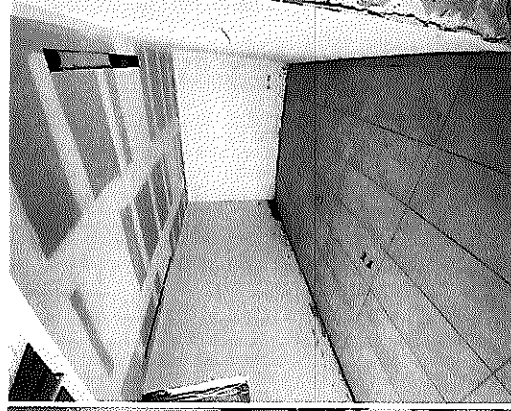
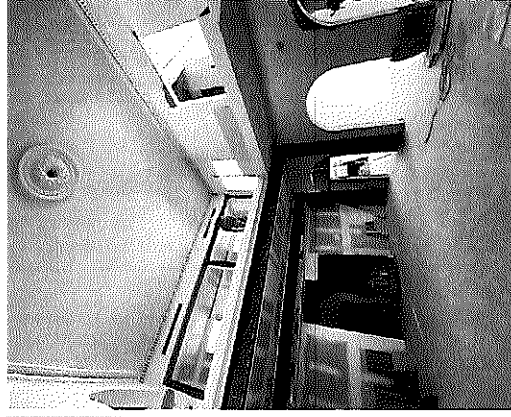

POR EL CONTRATISTA

ING. ALFREDO GONZÁLEZ IBARRA

AUTORIZO POR LA C.E.D.H.

ING. CECILIO MARTÍNEZ SAENZ





COMISIÓN ESTATAL DE LOS DERECHOS HUMANOS CHIHUAHUA

COMISIÓN ESTATAL DE LOS DERECHOS HUMANOS CHIHUAHUA

CROQUIS

OBRA: RECONSTRUCCIÓN Y REMODELACIÓN DE LAS OFICINAS DE LA COMISIÓN ESTATAL DE DERECHOS HUMANOS EN CHIHUAHUA CHIHUAHUA

NO. DE ESTIMACION 7

PERIODO: 1 DE ABRIL AL 15 DE ABRIL DEL 2021  
FECHA: 15 DE ABRIL DEL 2021

LOCALIDAD: CHIHUAHUA  
MUNICIPIO: CHIHUAHUA

1.1.3.18 SUMINISTRO Y APLICACION DE YESO MUESTRADO EN MUROS INTERIORES

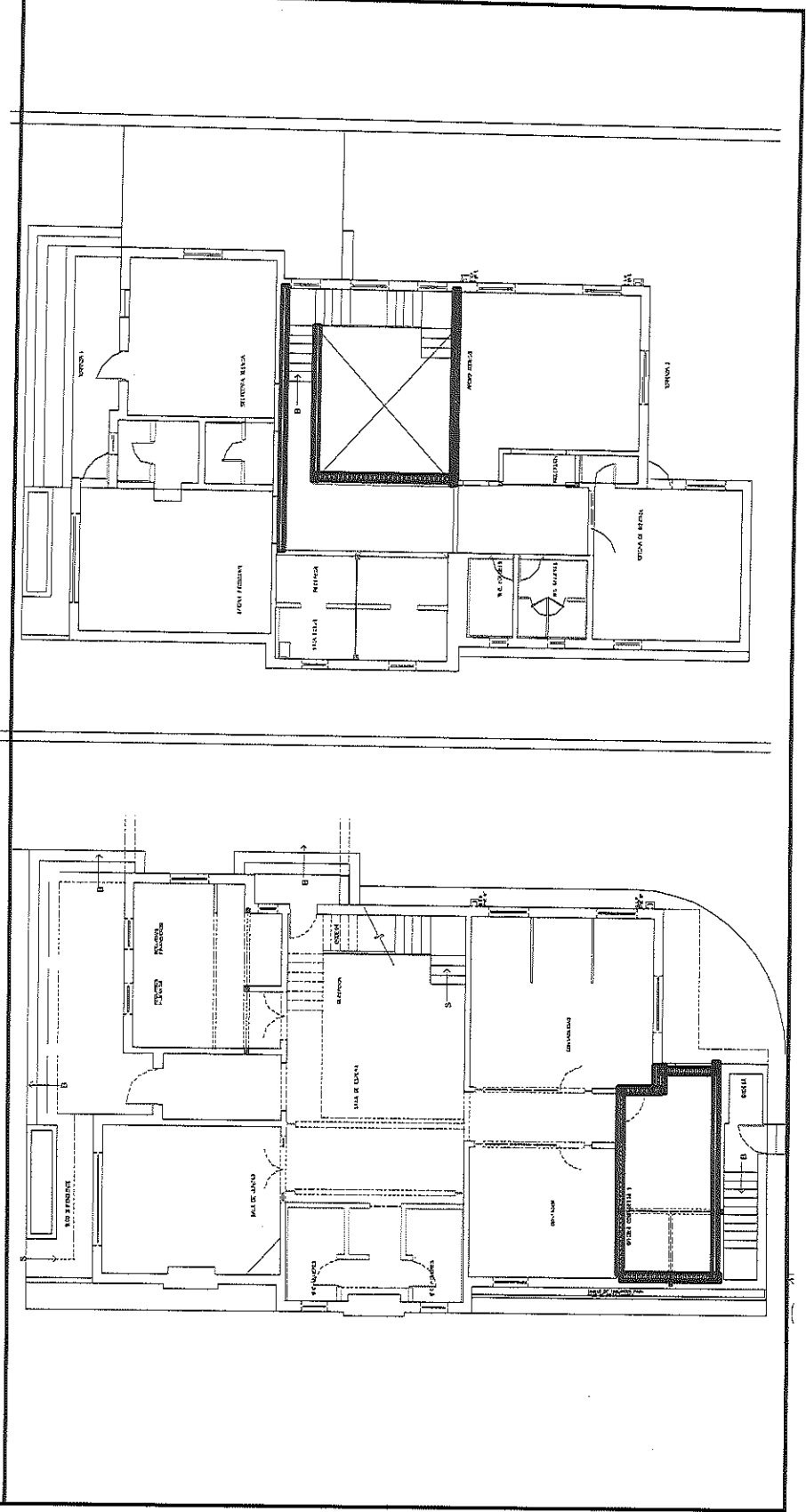

POR EL CONTRATISTA

ING. ALFREDO GONZÁLEZ IBARRA

AUTORIZO POR A.C.E.D.H.I.  
ING. CECILIO MARTÍNEZ SAENZ



# COMISION ESTATAL DE LOS DERECHOS HUMANOS

COMISION ESTATAL DE LOS  
DERECHOS HUMANOS  
CHIHUAHUA

## GENERADOR VOLUMEN DE OBRA PARA ESTIMACIÓN

OBRA: RECONSTRUCCIÓN Y REMODELACIÓN DE LAS OFICINAS DE LA COMISIÓN  
ESTATAL DE DERECHOS HUMANOS EN CHIHUAHUA CHIHUAHUA  
LOCALIDAD: CHIHUAHUA  
MUNICIPIO: CHIHUAHUA

NO. DE ESTIMACION 7

PERIODO: 1 DE ABRIL AL 15 DE ABRIL DEL 2021

FECHA: 15 DE ABRIL DEL 2021

CLAVE	CONCEPTO	UNIDAD	LOCALIZACIÓN		NO. DE PIEZAS	DIMENSIONES			VOLUMEN
			EJE	AREA		LARGO	ANCHO	ALTO	
			PLANTA ALTA						
			G	PASILLO OF. SECRE		5.20	2.60	13.52	
			G	ESCALERAS		2.7	3.50	9.45	
			J	ESCALERAS		6.00	6.20	37.20	
			PLANTA BAJA						
			M	OF. COMPARTIDA		3.00	2.60	7.80	
			2	OF. COMPARTIDA		3.20	2.60	8.32	
			P	OF. COMPARTIDA		6.05	2.60	15.73	
			10	OF. COMPARTIDA		1.92	2.60	4.99	
			N	OF. COMPARTIDA		0.60	2.60	1.56	
			8	OF. COMPARTIDA		1.25	2.60	3.25	
1.1.3.18	SUMINISTRO Y APLICACION DE YESO MUESTRADO EN MUROS INTERIORES	M2							

POR EL CONTRATISTA

ING. ALFREDO GONZALEZ IBARRA

TOTAL

301.82

AUTORIZO POR LA CE DH.

ING. CECILIO MARTINEZ SAINZ



COMISIÓN ESTATAL DE LOS DERECHOS HUMANOS CHIHUAHUA

REPORTE FOTOGRÁFICO

1.1.7.2 SUMINISTRO Y COLOCACIÓN DE SALIDA ELÉCTRICA PARA CONTACTO DOBLE, POLARIZADO. INCLUYE TUBO CONDUIT GALVANIZADO DE PARED DELGADA, COPLES, CONECTORES, REGISTRO GALVANIZADO DE 2X4, SOPORTERÍA, CABLE DE COBRE CALIBRE 12 O 10 CON AISLAMIENTO THW-15, CONTACTO DUPLEX MARCA LÉVITON, LÍNEA DECORA Y MANO DE OBRA.

OBRA: RECONSTRUCCIÓN Y REMODELACIÓN DE LAS OFICINAS DE LA COMISIÓN ESTATAL DE DERECHOS HUMANOS EN CHIHUAHUA CHIHUAHUA

NO. DE ESTIMACION 7

PERIODO: 1 DE ABRIL AL 15 DE ABRIL DEL 2021

LOCALIDAD: CHIHUAHUA

FECHA: 15 DE ABRIL DEL 2021

MUNICIPIO: CHIHUAHUA

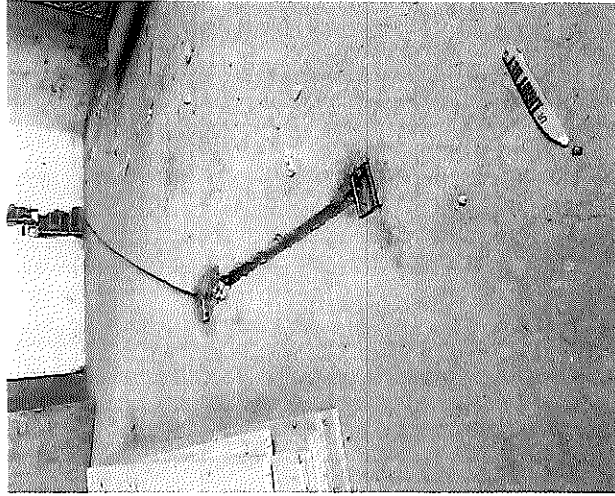

POR EL CONTRATISTA

AUTORIZO POR LA C.E.D.H.

*[Signature]*

*[Signature]*

ING. ALFREDO GONZÁLEZ IBARRA

ING. CECILIO MARTÍNEZ SAENZ



# COMISIÓN ESTATAL DE LOS DERECHOS HUMANOS

COMISIÓN ESTATAL DE LOS DERECHOS HUMANOS  
CHIHUAHUA

## CROQUIS

OBRA: RECONSTRUCCIÓN Y REMODELACIÓN DE LAS OFICINAS DE LA COMISIÓN ESTATAL DE DERECHOS HUMANOS EN CHIHUAHUA CHIHUAHUA

NO. DE ESTIMACION 7

PERIODO: 1 DE ABRIL AL 15 DE ABRIL DEL 2021  
FECHA: 15 DE ABRIL DEL 2021

LOCALIDAD: CHIHUAHUA  
MUNICIPIO: CHIHUAHUA

1.1.7.2 SUMINISTRO Y COLOCACIÓN DE SALIDA ELÉCTRICA PARA CONTACTO DOBLE, POLARIZADO. INCLUYE TUBO CONDUIT GALVANIZADO DE PARED DELGADA, COPLES, CONECTORES, REGISTRO GALVANIZADO DE 2X4, SOPORTERÍA, CABLE DE COBRE CALIBRE 12 O 10 CON AISLAMIENTO THW-LS, CONTACTO DUPLEX MARCA LEVITON, LÍNEA DECORA Y MANO DE OBRA.

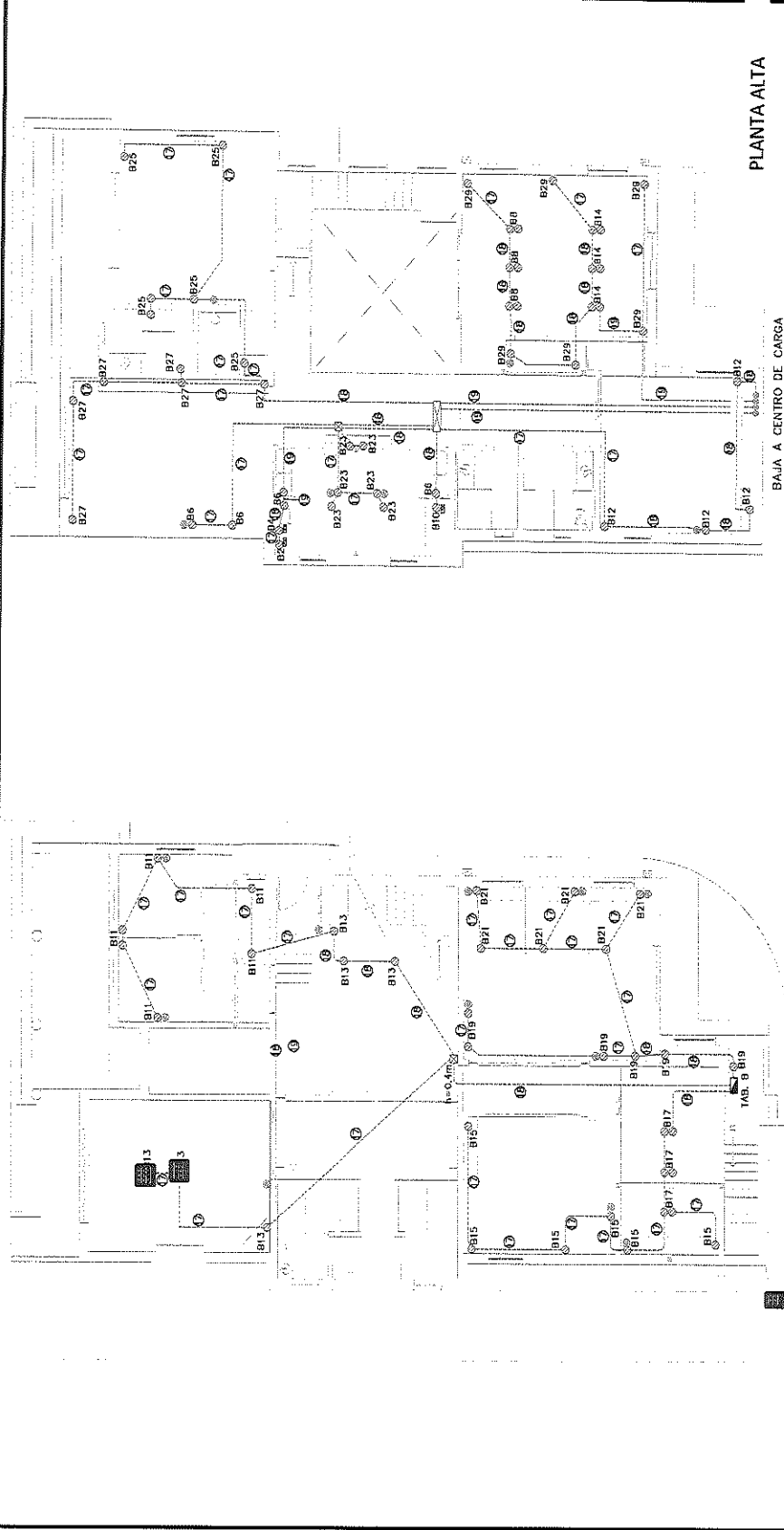

POR EL CONTRATISTA

ING. ALFREDO GONZÁLEZ IBARRA

AUTORIZADO POR: E.E.D.H.:

ING. CECILIO MARTÍNEZ SAENZ



**COMISION ESTATAL DE LOS DERECHOS HUMANOS**

**GENERADOR VOLUMEN DE OBRA PARA ESTIMACIÓN**

OBRA: RECONSTRUCCIÓN Y REMODELACIÓN DE LAS OFICINAS DE LA COMISIÓN ESTADAL DE DERECHOS HUMANOS EN CHIHUAHUA CHIHUAHUA  
 LOCALIDAD: CHIHUAHUA  
 MUNICIPIO: CHIHUAHUA

NO. DE ESTIMACION 7  
 PERIODO: 1 DE ABRIL AL 15 DE ABRIL DEL 2021  
 FECHA: 15 DE ABRIL DEL 2021

CLAVE	CONCERTO	UNIDAD	LOCALIZACIÓN		NO. DE PIEZAS	DIMENSIONES			VOLUMEN
			EJE	AREA		LARGO	ANCHO	ALTO	
1.1.7.2	SUMINISTRO Y COLOCACIÓN DE SALIDA ELÉCTRICA PARA CONTACTO DOBLE, POLARIZADO. INCLUYE TUBO CONDUIT GALVANIZADO DE PARED DELGADA, COPLES, CONECTORES, REGISTRO GALVANIZADO DE 2X4, SOPORTERÍA, CABLE DE COBRE CALIBRE 12 O 10 CON AISLAMIENTO THW-L5, CONTACTO DUPLEX MARCA LÉVITON, LÍNEA DECORA Y MANO DE OBRA.	PZA	PLANTA BAJA	SALA DE JUNTAS	2.00				2.00
<b>T O T A L</b>									2.00

POR EL CONTRATISTA

AUTORIZO POR LA C.E.D.H.

*[Signature]*  
 ING. CROLYO MARTÍNEZ SAENZ

ING. ALFREDO GONZÁLEZ IBARRA



## REPORTE FOTOGRÁFICO

COMISIÓN ESTATAL DE LOS  
DERECHOS HUMANOS  
CHIHUAHUA

1.1.7.3 SUMINISTRO Y COLOCACIÓN DE SALIDA ELÉCTRICA PARA ILUMINACIÓN. INCLUYE TUBO CONDUIT GALVANIZADO DE PARED DELGADA, COPLES, CONECTORES, REGISTRO GALVANIZADO DE 4X4, SOPORTERÍA, CABLE DE COBRE CALIBRE 14 O 12 CON AISLAMIENTO THW-LS, TAPA GALVANIZADA, TUBO FLEXIBLE DE 3/8 Y MANO DE OBRA.

OBRA: RECONSTRUCCIÓN Y REMODELACIÓN DE LAS OFINAS DE LA COMISIÓN  
ESTATAL DE DERECHOS HUMANOS EN CHIHUAHUA CHIHUAHUA

NO. DE ESTIMACION 7

PERIODO: 1 DE ABRIL AL 15 DE ABRIL DEL 2021

FECHA: 15 DE ABRIL DEL 2021

LOCALIDAD: CHIHUAHUA

MUNICIPIO: CHIHUAHUA

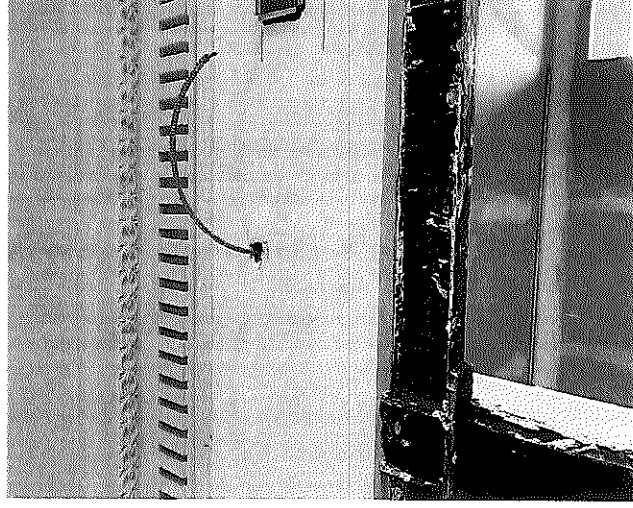
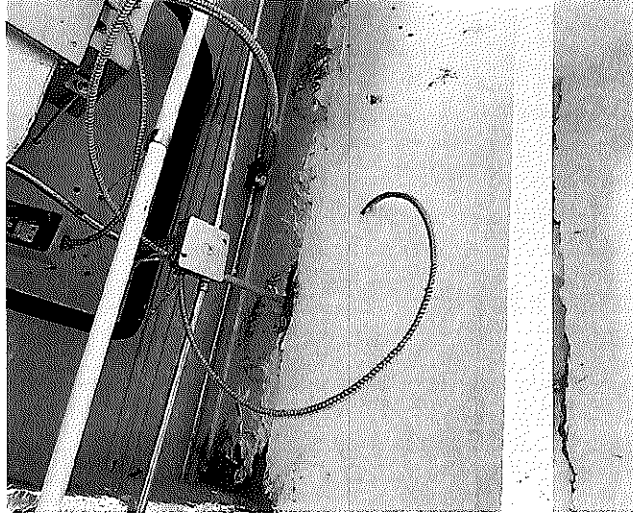

POR EL CONTRATISTA

ING. ALFREDO GONZÁLEZ IBARRA

AUTORIZO POR LA C.E.D.H.

ING. CECILIO MARTÍNEZ SAENZ



SECRETARÍA DE DERECHOS HUMANOS  
CHIHUAHUA

# COMISIÓN ESTATAL DE LOS DERECHOS HUMANOS

## CROQUIS

OBRA: RECONSTRUCCIÓN Y REMODELACIÓN DE LAS OFICINAS DE LA COMISIÓN ESTATAL DE DERECHOS HUMANOS EN CHIHUAHUA CHIHUAHUA

NO. DE ESTIMACION 7

PERIODO: 1 DE ABRIL AL 15 DE ABRIL DEL 2021

FECHA: 15 DE ABRIL DEL 2021

LOCALIDAD: CHIHUAHUA

MUNICIPIO: CHIHUAHUA

1.1.7.3 SUMINISTRO Y COLOCACIÓN DE SALIDA ELÉCTRICA PARA ILUMINACIÓN. INCLUYE TUBO CONDUIT GALVANIZADO DE PARED DELGADA, COPLES, CONECTORES, REGISTRO GALVANIZADO DE 4X4, SOPORTERÍA, CABLE DE COBRE CALIBRE 14 O 12 CON AISLAMIENTO THW-LS, TAPA GALVANIZADA, TUBO FLEXIBLE DE 3/8 Y MAÑO DE OBRA.

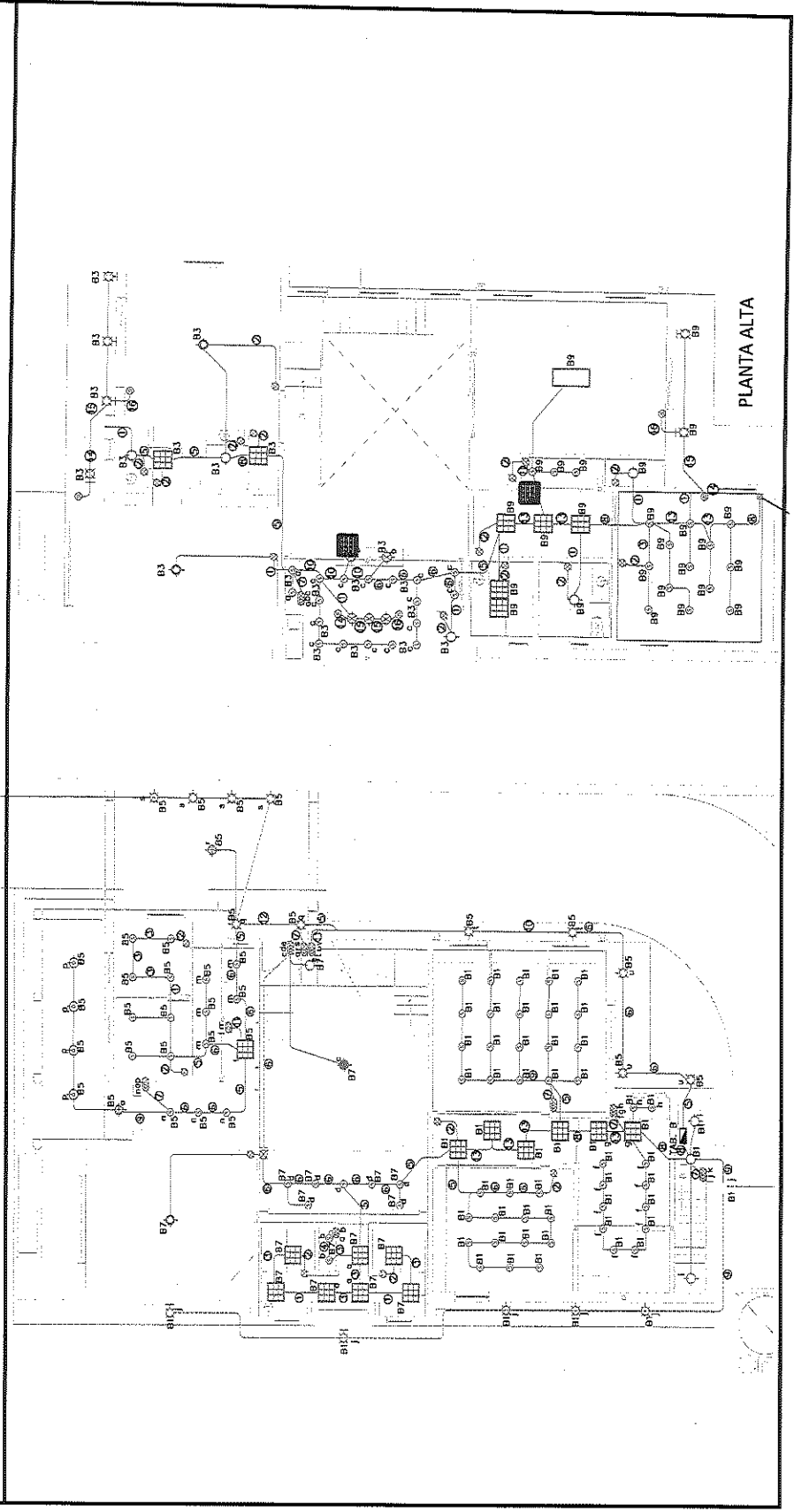

POR EL CONTRATISTA

ING. ALFREDO GONZÁLEZ IBARRA

AUTOMÁTICO P. C. E. D. H.:

ING. CECILIO MARTÍNEZ SAENZ







COMISIÓN ESTATAL DE LOS DERECHOS HUMANOS CHIHUAHUA

REPORTE FOTOGRÁFICO

1.1.9.1.1 SUMINISTRO E INSTALACION DE CONDENSADORA JTOH100, 7.5TR , INCLUYE TUBERIA DE COBRE , CODOS, TEE, NIPLES Y DIVERSOS ACCESORIOS, AISLAMIENTO DE TUBERIA, INC. DUCTERIA Y BASES PARA EQUIPOS.

OBRA: RECONSTRUCCIÓN Y REMODELACIÓN DE LAS OFICINAS DE LA COMISIÓN ESTATAL DE DERECHOS HUMANOS EN CHIHUAHUA CHIHUAHUA

NO. DE ESTIMACION 7

PERIODO: 1 DE ABRIL AL 15 DE ABRIL DEL 2021

FECHA: 15 DE ABRIL DEL 2021

LOCALIDAD: CHIHUAHUA

MUNICIPIO: CHIHUAHUA

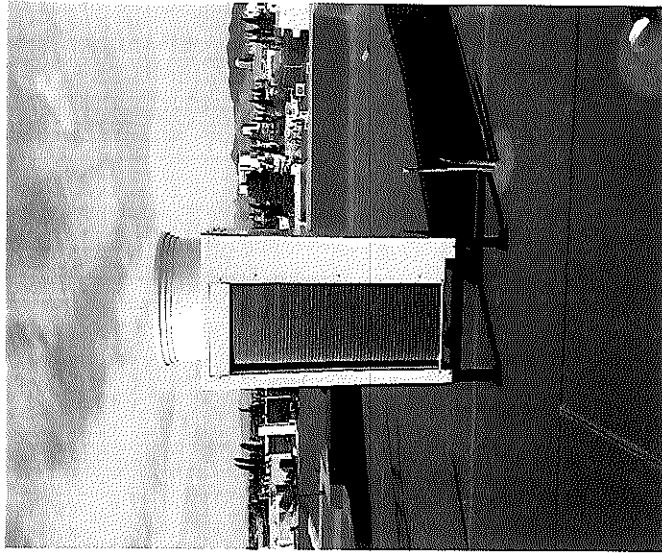

POR EL CONTRATISTA

ING. ALFREDO GONZÁLEZ IBARRA

AUTORIZO POR LA C.E.D.H.

ING. CECILIO MARTÍNEZ SAENZ



# COMISIÓN ESTATAL DE LOS DERECHOS HUMANOS

COMISIÓN ESTATAL DE LOS DERECHOS HUMANOS  
CHIHUAHUA

## CROQUIS

OBRA: RECONSTRUCCIÓN Y REMODELACIÓN DE LAS OFICINAS DE LA COMISIÓN ESTATAL DE DERECHOS HUMANOS EN CHIHUAHUA

NO. DE ESTIMACION 7

PERIODO: 1 DE ABRIL AL 15 DE ABRIL DEL 2021

FECHA: 15 DE ABRIL DEL 2021

LOCALIDAD: CHIHUAHUA

MUNICIPIO: CHIHUAHUA

1.1.9.1.1 SUMINISTRO E INSTALACION DE CONDENSADORA JTOH100, 7.5TR , INCLUYE TUBERIA DE COBRE ,BODOS, TUBES, NIPRES Y DIVERSOS ACCESORIOS, AISLAMIENTO DE TUBERIA, INC. DUCTERIA Y BASES PARA EQUIPOS.

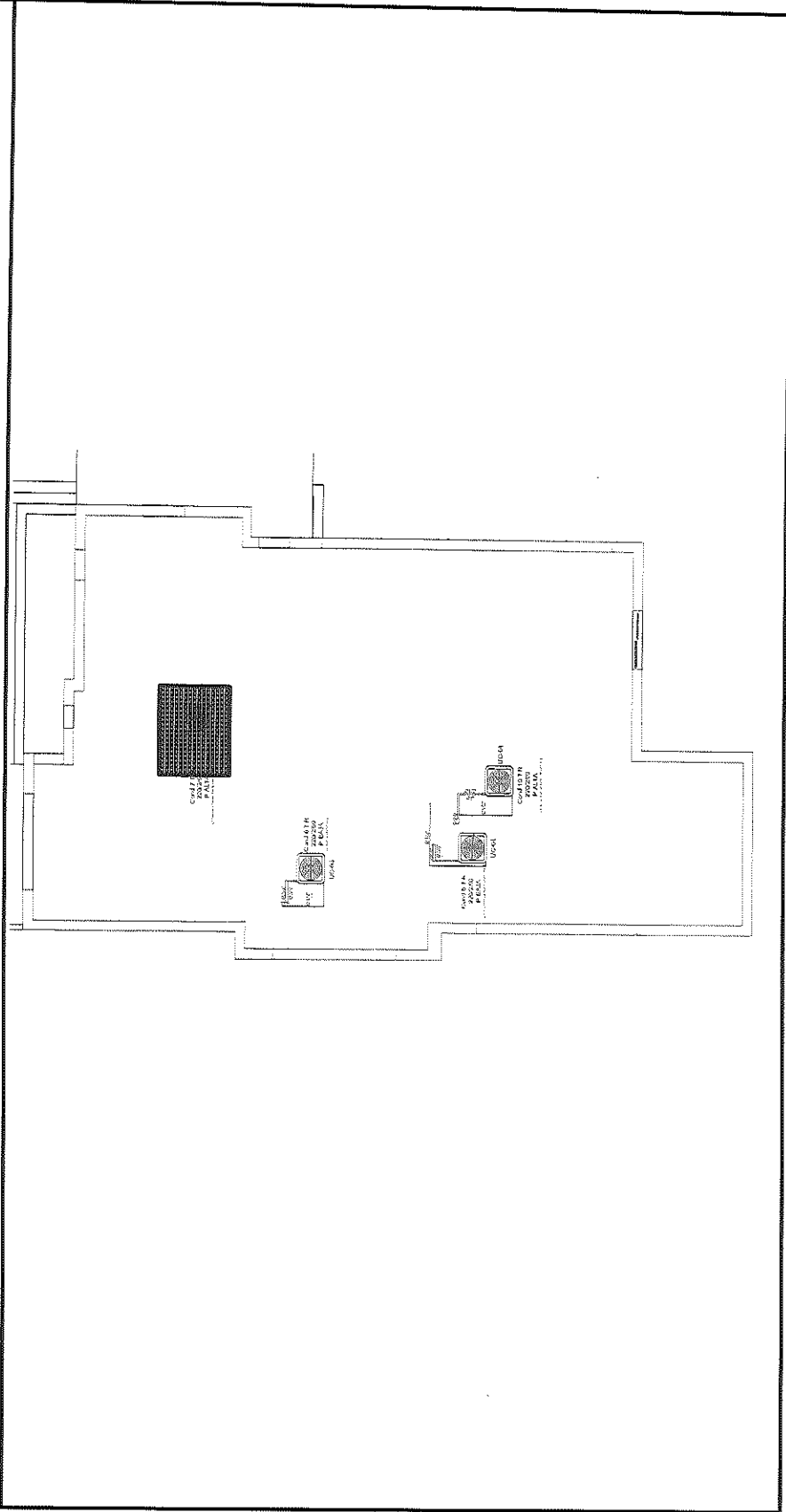

POR EL CONTRATISTA

ING. ALFREDO GONZÁLEZ IBARRA

AUTORIZADO POR LA C.E.D.H.

ING. CECILIO MARTÍNEZ SAENZ



**COMISION ESTATAL DE LOS DERECHOS HUMANOS**

COMISION ESTATAL DE LOS DERECHOS HUMANOS  
CHIHUAHUA

**GENERADOR VOLUMEN DE OBRA PARA ESTIMACION**

OBRA: RECONSTRUCCION Y REMODELACION DE LAS ORIGINAS DE LA COMISION  
ESTATAL DE DERECHOS HUMANOS EN CHIHUAHUA CHIHUAHUA  
LOCALIDAD: CHIHUAHUA  
MUNICIPIO: CHIHUAHUA

NO. DE ESTIMACION 7

PERIODO: 1 DE ABRIL AL 15 DE ABRIL DEL 2021  
FECHA: 15 DE ABRIL DEL 2021

CLAVE	CONCEPTO	UNIDAD	LOCALIZACION		NO. DE PIEZAS	DIMENSIONES			VOLUMEN
			EJE	AREA		LARGO	ANCHO	ESPESOR	
1.1.9.1.1	SUMINISTRO E INSTALACION DE CONDENSADORA JTOH100, 7.5TR , INCLUYE TUBERIA DE COBRE , CODOS, TEE, NIPLES Y DIVERSOS ACCESORIOS, AISLAMIENTO DE TUBERIA, INC. DUCTERIA Y BASES PARA EQUIPOS.	PZA			0.50				0.50
									<b>T O T A L</b>

POR EL CONTRATISTA

AUTORIZO POR LA C.E.D.H.

ING. ALFREDO GONZÁLEZ IBARRA

ING. CECILIO MARTÍNEZ SAENZ



REPORTE FOTOGRÁFICO

COMISIÓN ESTATAL DE LOS DERECHOS HUMANOS CHIHUAHUA

1.1.9.1.2 SUMINISTRO E INSTALACION DE CONDENSADORA JTOH080, 6TR INCLUYE TUBERIA DE COBRE, CODOS, TEE, NIPLES Y DIVERSOS ACCESORIOS, AISLAMIENTO DE TUBERIA, INC. DUCTERIA Y BASES PARA EQUIPOS.

OBRA: RECONSTRUCCIÓN Y REMODELACIÓN DE LAS OFICINAS DE LA COMISIÓN ESTATAL DE DERECHOS HUMANOS EN CHIHUAHUA CHIHUAHUA

LOCALIDAD: CHIHUAHUA  
MUNICIPIO: CHIHUAHUA

NO. DE ESTIMACION 7

PERIODO: 1 DE ABRIL AL 15 DE ABRIL DEL 2021

FECHA: 15 DE ABRIL DEL 2021

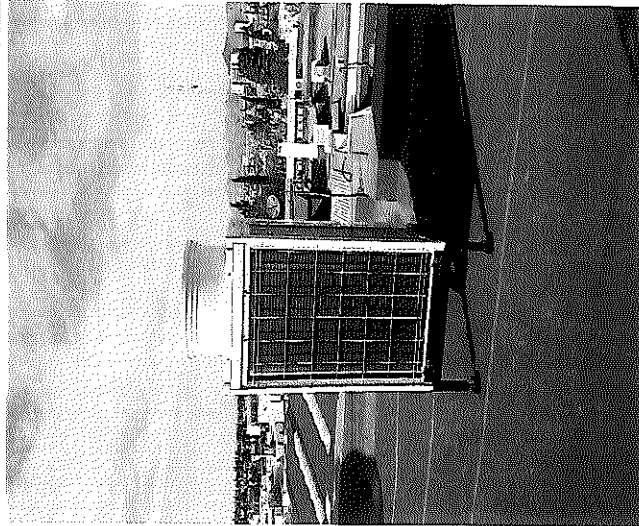

POR EL CONTRATISTA

ING. ALFREDO GONZÁLEZ IBARRA

AUTORIZO POR LA C.E.D.H.

ING. CECILIO MARTÍNEZ SAENZ



# COMISIÓN ESTATAL DE LOS DERECHOS HUMANOS

COMISIÓN ESTATAL DE LOS DERECHOS HUMANOS  
CHIHUAHUA

## CROQUIS

OBRA: RECONSTRUCCIÓN Y REMODELACIÓN DE LAS OFICINAS DE LA COMISIÓN ESTATAL DE DERECHOS HUMANOS EN CHIHUAHUA CHIHUAHUA	NO. DE ESTIMACION	7
LOCALIDAD: CHIHUAHUA	PERIODO: 1 DE ABRIL AL 15 DE ABRIL DEL 2021	
MUNICIPIO: CHIHUAHUA	FECHA: 15 DE ABRIL DEL 2021	
1.1.9.1.2 SUMINISTRO E INSTALACION DE CONDENSADORA JTOH080, 6TR INCLUYE TUBERIA DE COBRE, CODOS, TEE, NIPLES Y DIVERSOS ACCESORIOS, AISLAMIENTO DE TUBERIA, INC. DUCTERIA Y BASES PARA EQUIPOS.		

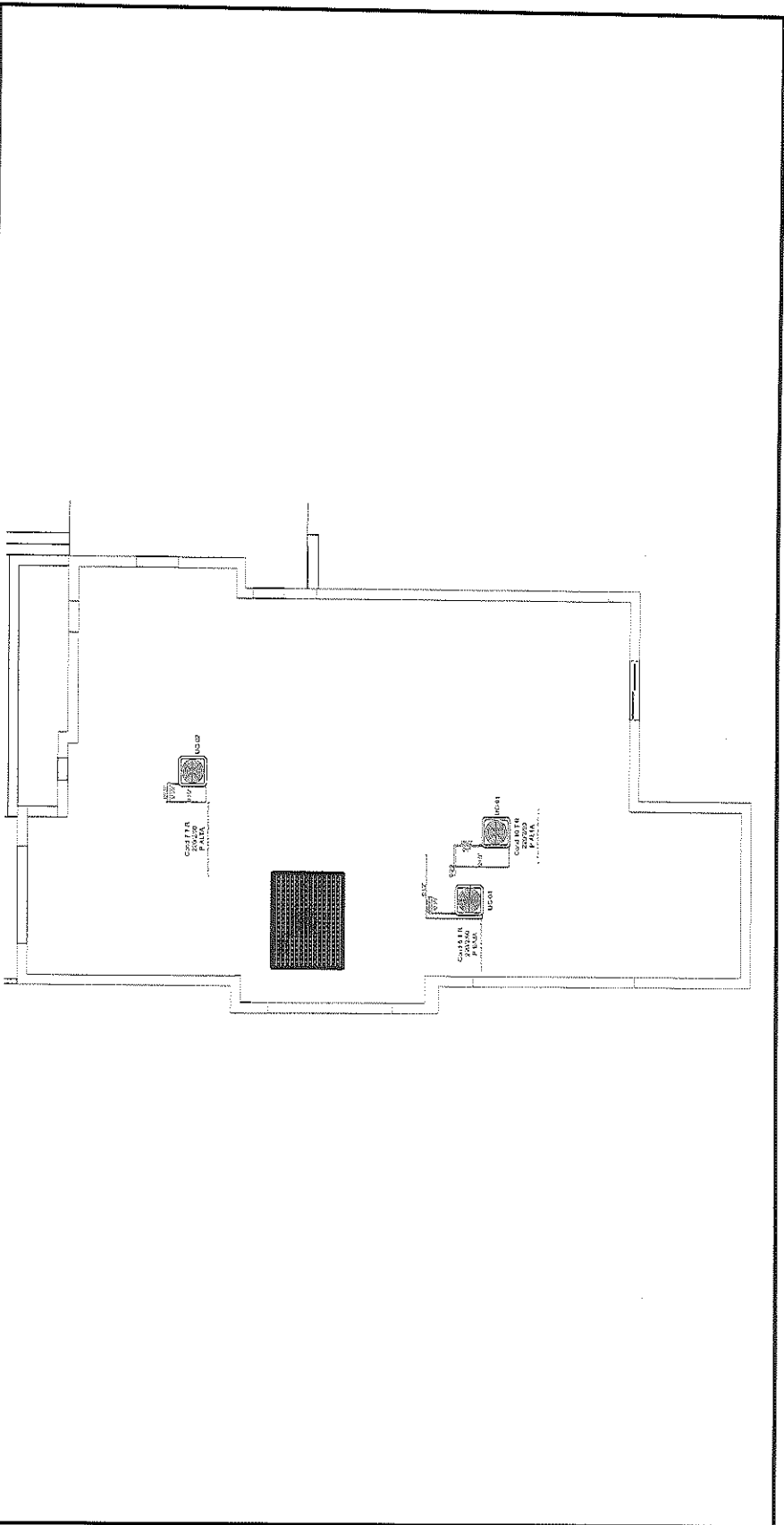

POR EL CONTRATISTA

ING. ALFREDO GONZÁLEZ IBARRA

AUTORIZADO POR LA C.E.D.H.H.

ING. CECILIO MARTÍNEZ SAENZ



GOBIERNO DEL ESTADO DE CHIHUAHUA

# COMISION ESTATAL DE LOS DERECHOS HUMANOS

## GENERADOR VOLUMEN DE OBRA PARA ESTIMACION

OBRA: RECONSTRUCCION Y REMODELACION DE LAS OFICINAS DE LA COMISION  
ESTATAL DE DERECHOS HUMANOS EN CHIHUAHUA CHIHUAHUA  
LOCALIDAD: CHIHUAHUA  
MUNICIPIO: CHIHUAHUA

NO. DE ESTIMACION: 7  
PERIODO: 1 DE ABRIL AL 15 DE ABRIL DEL 2021  
FECHA: 15 DE ABRIL DEL 2021

CLAVE	CONCEPTO	UNIDAD	LOCALIZACION		NO. DE PIEZAS	DIMENSIONES			VOLUMEN
			EJE	AREA		LARGO	ANCHO	ESPESOR	
1.1.9.1.2	SUMINISTRO E INSTALACION DE CONDENSADORA JTOH080, 6TR INCLUYE TUBERIA DE COBRE, CODOS, TEE, NIPLES Y DIVERSOS ACCESORIOS, AISLAMIENTO DE TUBERIA, INC. DUCTERIA Y BASES PARA EQUIPOS.	PZA			0.50				0.50
<b>T O T A L</b>									
									0.50

POR EL CONTRATISTA

AUTORIZO POR LA C.E.D.H.

ING. CECILIO MARTINEZ SAENZ

ING. ALFREDO GONZÁLEZ IBARRA



# COMISIÓN ESTATAL DE LOS DERECHOS HUMANOS

COMISIÓN ESTATAL DE LOS  
DERECHOS HUMANOS  
CHIHUAHUA

## REPORTE FOTOGRÁFICO

1.1.9.1.3 SUMINISTRO E INSTALACION DE CONDENSADORA JTOH140, 10TR INCLUYE TUBERIA DE COBRE, CODOS, TEE, NIPLES Y DIVERSOS ACCESORIOS, AISLAMIENTO DE TUBERIA, INC. DUCTERIA Y BASES PARA EQUIPOS.

OBRA: RECONSTRUCCIÓN Y REMODELACIÓN DE LAS OFINAS DE LA COMISIÓN  
ESTATAL DE DERECHOS HUMANOS EN CHIHUAHUA CHIHUAHUA

NO. DE ESTIMACION 7

PERIODO: 1 DE ABRIL AL 15 DE ABRIL DEL 2021

FECHA: 15 DE ABRIL DEL 2021

LOCALIDAD: CHIHUAHUA

MUNICIPIO: CHIHUAHUA

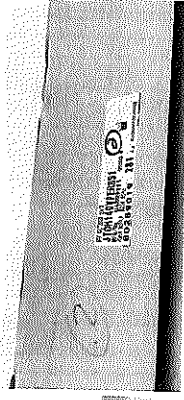
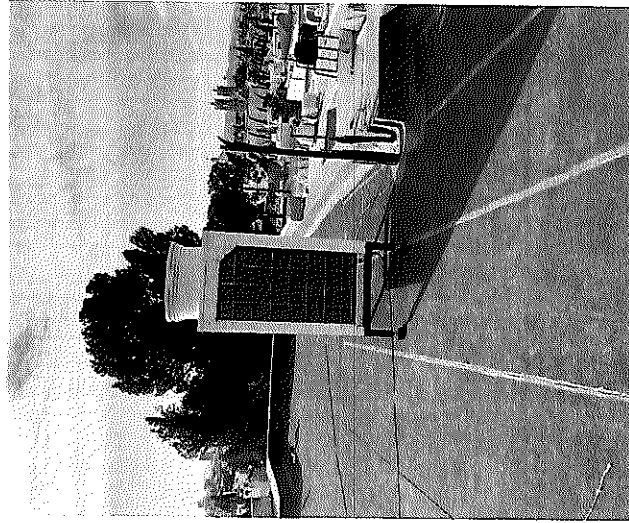

POR EL CONTRATISTA

AUTORIZO POR LA C.E.D.H.

ING. ALFREDO GONZÁLEZ IBARRA

ING. CECILIO MARTÍNEZ SAENZ



# COMISIÓN ESTATAL DE LOS DERECHOS HUMANOS

## CROQUIS

OBRA: RECONSTRUCCIÓN Y REMODELACIÓN DE LAS OFICINAS DE LA COMISIÓN ESTATAL DE DERECHOS HUMANOS EN CHIHUAHUA CHIHUAHUA NO. DE ESTIMACION 7

PERIODO: 1 DE ABRIL AL 15 DE ABRIL DEL 2021  
FECHA: 15 DE ABRIL DEL 2021

LOCALIDAD: CHIHUAHUA

MUNICIPIO: CHIHUAHUA

1.1.9.1.3 SUMINISTRO E INSTALACION DE CONDENSADORA JTOH140, 10TR INCLUYE TUBERIA DE COBRE, CODOS, TEE, NIPLES Y DIVERSOS ACCESORIOS, AISLAMIENTO DE TUBERIA, INC. DUCTERIA Y BASES PARA EQUIPOS.

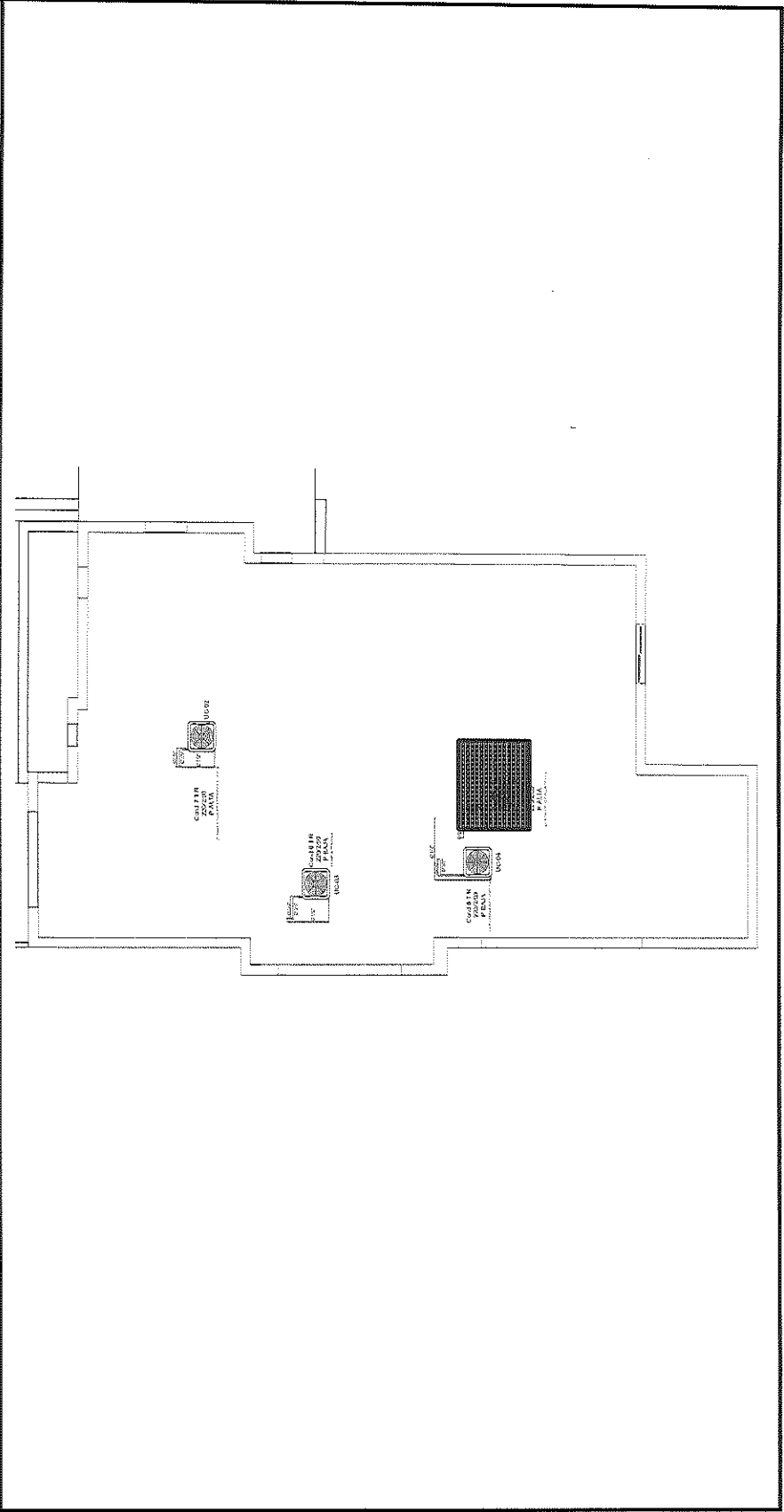

POR EL CONTRATISTA

*[Signature]*

ING. ALFREDO GONZÁLEZ IBARRA

*[Signature]*

AUTORIZADO POR LA C.F.D.H.:

ING. CECILIO MARTÍNEZ SAENZ





COMISION ESTATAL DE LOS DERECHOS HUMANOS

COMISION ESTATAL DE DERECHOS HUMANOS  
CHIHUAHUA

GENERADOR VOLUMEN DE OBRA PARA ESTIMACIÓN

OBRA: RECONSTRUCCIÓN Y REMODELACIÓN DE LAS OFICINAS DE LA COMISIÓN ESTATAL DE DERECHOS HUMANOS EN CHIHUAHUA CHIHUAHUA  
 LOCALIDAD: CHIHUAHUA  
 MUNICIPIO: CHIHUAHUA

NO. DE ESTIMACION 7

PERIODO: 1 DE ABRIL AL 15 DE ABRIL DEL 2021

FECHA: 15 DE ABRIL DEL 2021

CLAVE	CONCEPTO	UNIDAD	LOCALIZACIÓN		NO. DE PIEZAS	DIMENSIONES			VOLUMEN
			EJE	AREA		LARGO	ANCHO	ESPESOR	
1.1.9.1.3	SUMINISTRO E INSTALACION DE CONDENSADORA JTOH140, 10TR INCLUYE TUBERIA DE COBRE, CODOS, TEE, NIPLES Y DIVERSOS ACCESORIOS, AISLAMIENTO DE TUBERIA, INC. DUCTERIA Y BASES PARA EQUIPOS.	PZA			0.50				0.50
<b>T O T A L</b>									0.50

POR EL CONTRATISTA

AUTORIZO POR LA CED.H

ING. ALFREDO GONZÁLEZ IBARRA

ING. CECILIO MARTÍNEZ SAENZ



COMISIÓN ESTATAL DE LOS  
DERECHOS HUMANOS  
CHIHUAHUA

### REPORTE FOTOGRÁFICO

1.9.1.4 SUMINISTRO E INSTALACION DE CONDENSADORA JDOH060, 5TR INCLUYE TUBERIA DE COBRE , CODOS, TEE, NIPLES Y DIVERSOS ACCESORIOS, AISLAMIENTO DE TUBERIA, INC. DUCTERIA Y BASES PARA EQUIPOS.

OBRA: RECONSTRUCCIÓN Y REMODELACIÓN DE LAS OFINAS DE LA COMISIÓN  
ESTATAL DE DERECHOS HUMANOS EN CHIHUAHUA CHIHUAHUA

NO. DE ESTIMACION 7

PERIODO: 1 DE ABRIL AL 15 DE ABRIL DEL 2021

FECHA: 15 DE ABRIL DEL 2021

LOCALIDAD: CHIHUAHUA

MUNICIPIO: CHIHUAHUA



POR EL CONTRATISTA

AUTORIZO POR LA C.E.D.H.

ING. ALFREDO GONZALEZ IBARRA

ING. CECILIO MARTÍNEZ SAENZ



# COMISIÓN ESTATAL DE LOS DERECHOS HUMANOS

COMISIÓN ESTATAL DE LOS DERECHOS HUMANOS DE CHIHUAHUA

## CROQUIS

OBRA: RECONSTRUCCIÓN Y REMODELACIÓN DE LAS OFINAS DE LA COMISIÓN ESTATAL DE DERECHOS HUMANOS EN CHIHUAHUA

NO. DE ESTIMACION 7

PERIODO: 1 DE ABRIL AL 15 DE ABRIL DEL 2021

FECHA: 15 DE ABRIL DEL 2021

LOCALIDAD: CHIHUAHUA

MUNICIPIO: CHIHUAHUA

1.1.9.1.4 SUMINISTRO E INSTALACION DE CONDENSADORA JDOH060, STR INCLUYE TUBERIA DE COBRE, CODOS, TEE, NIPLES Y DIVERSOS ACCESORIOS, AISLAMIENTO DE TUBERIA, INC. DUCTERIA Y BASES PARA EQUIPOS.

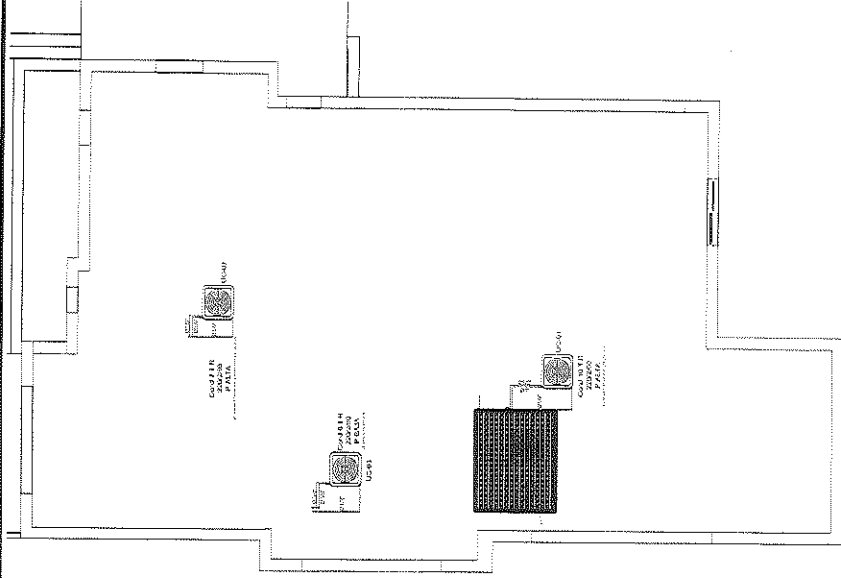

POR EL CONTRATISTA

ING. ALFREDO GONZÁLEZ IBARRA

AUTORIZADO POR LA C.E.D.H.H.:

ING. CECILIO MARTÍNEZ SAENZ



COMISION ESTATAL DE LOS DERECHOS HUMANOS

COMISION ESTATAL DE LOS DERECHOS HUMANOS CHIHUAHUA

GENERADOR VOLUMEN DE OBRA PARA ESTIMACION

OBRA: RECONSTRUCCION Y REMODELACION DE LAS OFICINAS DE LA COMISION ESTATAL DE DERECHOS HUMANOS EN CHIHUAHUA CHIHUAHUA  
LOCALIDAD: CHIHUAHUA  
MUNICIPIO: CHIHUAHUA

NO. DE ESTIMACION 7

PERIODO: 1 DE ABRIL AL 15 DE ABRIL DEL 2021  
FECHA: 15 DE ABRIL DEL 2021

CLAVE	CONCERTO	UNIDAD	LOCALIZACION		NO. DE PIEZAS	DIMENSIONES			VOLUMEN
			EJE	AREA		LARGO	ANCHO	ESPESOR	
1.1.9.1.4	SUMINISTRO E INSTALACION DE CONDENSADORA JDOH060, 5TR INCLUYE TUBERIA DE COBRE, CODOS, TEE, NIPLES Y DIVERSOS ACCESORIOS, AISLAMIENTO DE TUBERIA, INC. DUCTERIA Y BASES PARA EQUIPOS.	PZA			0.50				0.50
<b>T O T A L</b>									0.50

POR EL CONTRATISTA

AUTORIZO POR LA C.E.D.H.

ING. ALFREDO GONZÁLEZ IBARRA

ING. RICARDO MARTÍNEZ SAENZ



COMISIÓN ESTATAL DE LOS  
DERECHOS HUMANOS  
CHIHUAHUA

# COMISIÓN ESTATAL DE LOS DERECHOS HUMANOS

## REPORTE FOTOGRÁFICO

1.1.9.1.5 SUMINISTRO E INSTALACION EVAPORADOR JTDH142, 4 TR INCLUYE TUBERIA DE COBRE , CODOS, TEE, NIPLS Y DIVERSOS ACCESORIOS, AISLAMIENTO DE TUBERIA, INC. DUCTERIA Y BASES PARA EQUIPOS.

OBRA: RECONSTRUCCIÓN Y REMODELACIÓN DE LAS OFICINAS DE LA COMISIÓN ESTATAL DE DERECHOS HUMANOS EN CHIHUAHUA CHIHUAHUA

LOCALIDAD: CHIHUAHUA

MUNICIPIO: CHIHUAHUA

NO. DE ESTIMACION 7

PERIODO: 1 DE ABRIL AL 15 DE ABRIL DEL 2021

FECHA: 15 DE ABRIL DEL 2021

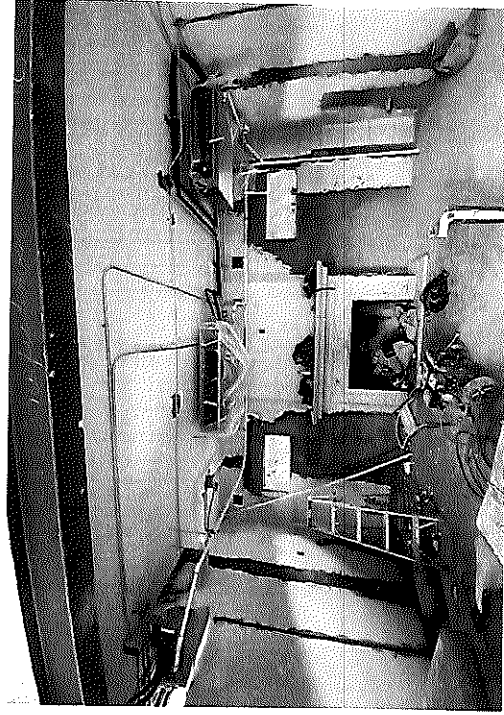
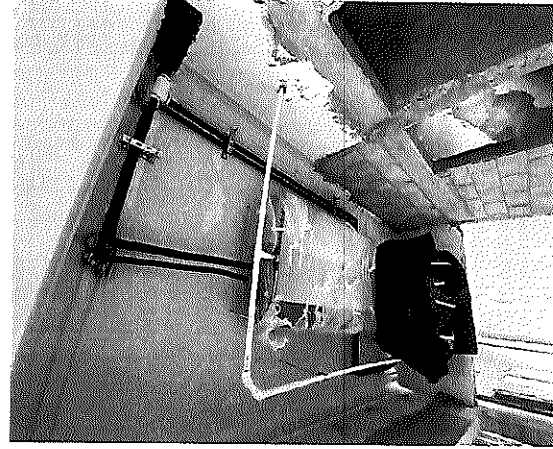
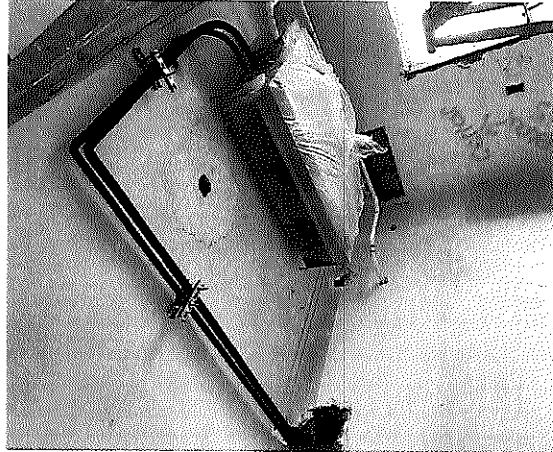

POR EL CONTRATISTA

ING. ALFREDO GONZÁLEZ IBARRA

AUTORIZO POR LA C.E.D.H.

ING. CECILIO MARTÍNEZ SAENZ



# COMISIÓN ESTATAL DE LOS DERECHOS HUMANOS

COMISIÓN ESTATAL DE LOS DERECHOS HUMANOS CHIHUAHUA

## CROQUIS

OBRA: RECONSTRUCCIÓN Y REMODELACIÓN DE LAS OFICINAS DE LA COMISIÓN ESTATAL DE DERECHOS HUMANOS EN CHIHUAHUA CHIHUAHUA

NO. DE ESTIMACION 7

LOCALIDAD: CHIHUAHUA  
MUNICIPIO: CHIHUAHUA

PERIODO: 1 DE ABRIL AL 15 DE ABRIL DEL 2021  
FECHA: 15 DE ABRIL DEL 2021

1.1.9.1.5 SUMINISTRO E INSTALACION EVAPORADOR JTDH142, 4 TR INCLUYE TUBERIA DE COBRE , CODOS, TEE, NIPLES Y DIVERSOS ACCESORIOS, AISLAMIENTO DE TUBERIA, INC. DUCTERIA Y BASES PARA EQUIPOS.

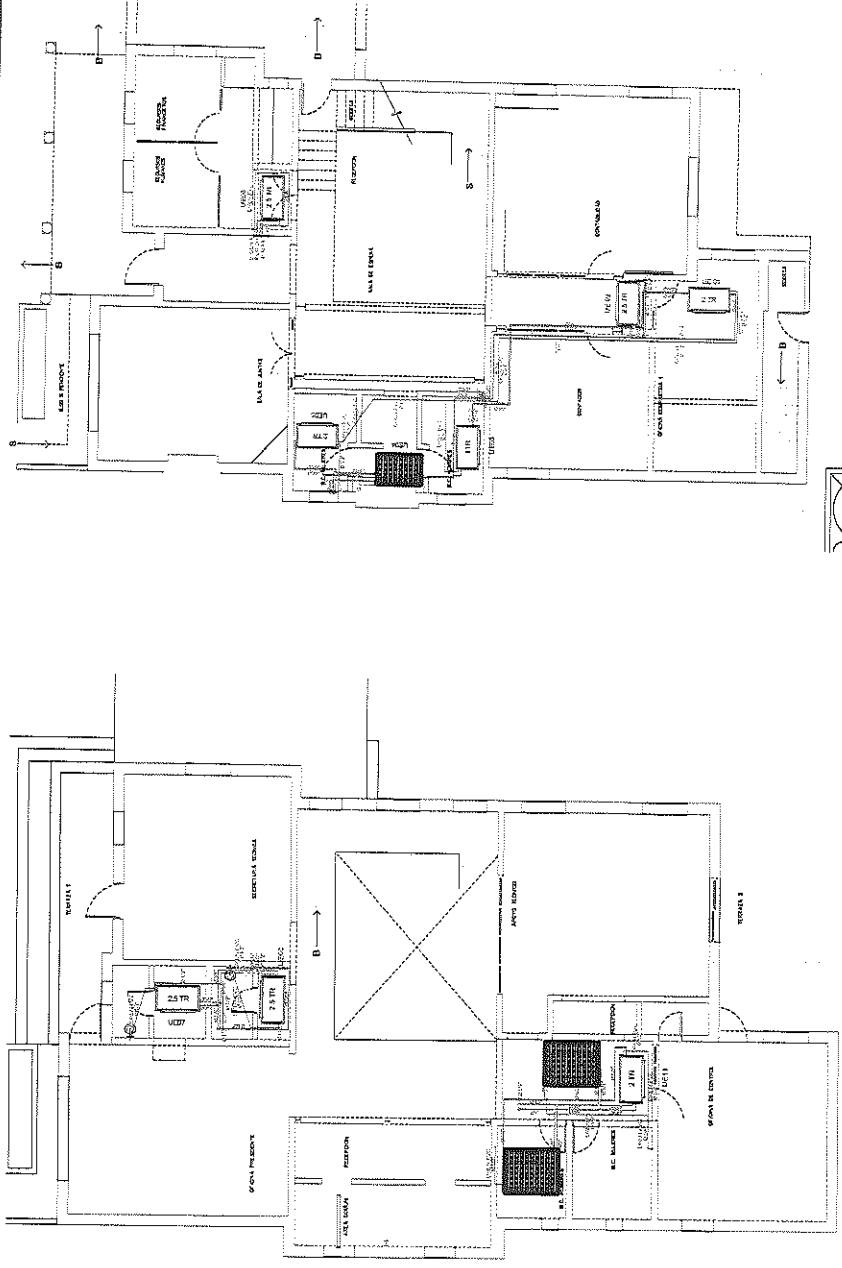

POR EL CONTRATISTA

*[Signature]*

ING. ALFREDO GONZÁLEZ IBARRA

*[Signature]*  
AUTORIZADO POR C.E.D.H.

ING. CECILIO MARTÍNEZ SAENZ



# COMISION ESTATAL DE LOS DERECHOS HUMANOS

COMISION ESTATAL DE LOS DERECHOS HUMANOS CHIHUAHUA

## GENERADOR VOLUMEN DE OBRA PARA ESTIMACION

OBRA: RECONSTRUCCION Y REMODELACION DE LAS OFICINAS DE LA COMISION  
 LOCALIDAD: CHIHUAHUA  
 MUNICIPIO: CHIHUAHUA

NO. DE ESTIMACION: 7  
 PERIODO: 1 DE ABRIL AL 15 DE ABRIL DEL 2021  
 FECHA: 15 DE ABRIL DEL 2021

CLAVE	CONCEPTO	UNIDAD	EJE	LOCALIZACION AREA	NO. DE PIEZAS	DIMENSIONES			VOLUMEN
						LARGO	ANCHO	ESPESOR	
1.1.9.1.5	SUMINISTRO E INSTALACION EVAPORADOR JTDH142, 4 TR INCLUYE TUBERIA DE COBRE, CODOS, TEE, NIPLES Y DIVERSOS ACCESORIOS, AISLAMIENTO DE TUBERIA, INC. DUCTERIA Y BASES PARA EQUIPOS.	PZA			1.50				1.50
<b>T O T A L</b>									1.50

POR EL CONTRATISTA

AUTORIZO POR LA C.E.D.H.

ING. ALFREDO GONZÁLEZ IBARRA

ING. CECILIO ABARTÍNEZ SAENZ



COMISIÓN ESTATAL DE LOS  
DERECHOS HUMANOS  
CHIHUAHUA

### REPORTE FOTOGRÁFICO

1.1.9.1.6 SUMINISTRO E INSTALACION EVAPORADOR JDM071, 2 TR INCLUYE TUBERIA DE COBRE , CODOS, TEE, NIPLES Y DIVERSOS ACCESORIOS, AISLAMIENTO DE TUBERIA, INC. DUCTERIA Y BASES PARA EQUIPOS

OBRA: RECONSTRUCCIÓN Y REMODELACIÓN DE LAS OFICINAS DE LA COMISIÓN  
ESTATAL DE DERECHOS HUMANOS EN CHIHUAHUA CHIHUAHUA

NO. DE ESTIMACION 7

PERIODO: 1 DE ABRIL AL 15 DE ABRIL DEL 2021

FECHA: 15 DE ABRIL DEL 2021

LOCALIDAD: CHIHUAHUA

MUNICIPIO: CHIHUAHUA

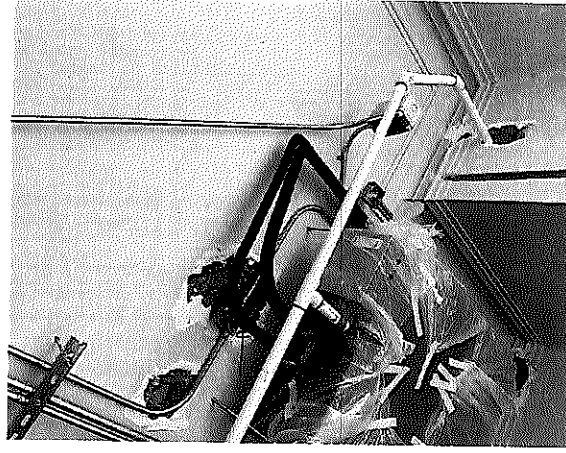
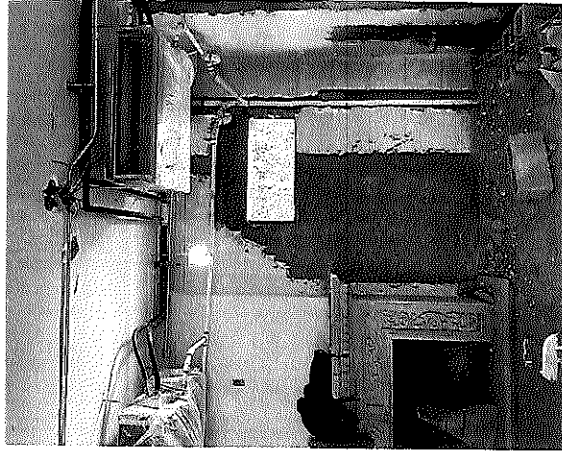
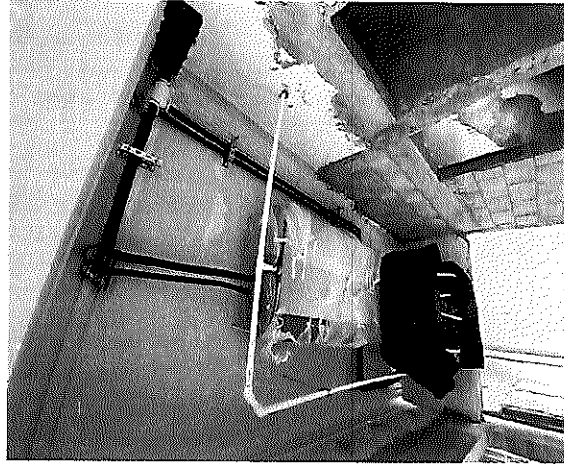

POR EL CONTRATISTA

ING. ALFREDO GONZÁLEZ IBARRA

AUTORIZO POR LA C.E.D.H.

ING. CECILIO MARTÍNEZ SAENZ





# COMISIÓN ESTATAL DE LOS DERECHOS HUMANOS

COMISIÓN ESTATAL DE LOS DERECHOS HUMANOS CHIHUAHUA

## CROQUIS

NO. DE ESTIMACIÓN	7
PERIODO:	1 DE ABRIL AL 15 DE ABRIL DEL 2021
FECHA:	15 DE ABRIL DEL 2021

OBRA: RECONSTRUCCIÓN Y REMODELACIÓN DE LAS OFICINAS DE LA COMISIÓN ESTATAL DE DERECHOS HUMANOS EN CHIHUAHUA CHIHUAHUA

LOCALIDAD: CHIHUAHUA

MUNICIPIO: CHIHUAHUA

1.1.9.1.6 SUMINISTRO E INSTALACION EVAPORADOR JTDM071, 2 TR INCLUYE TUBERIA DE COBRE , CODOS, TEE, NIPLES Y DIVERSOS ACCESORIOS, AISLAMIENTO DE TUBERIA, INC. DUCTERIA Y BASES PARA EQUIPOS

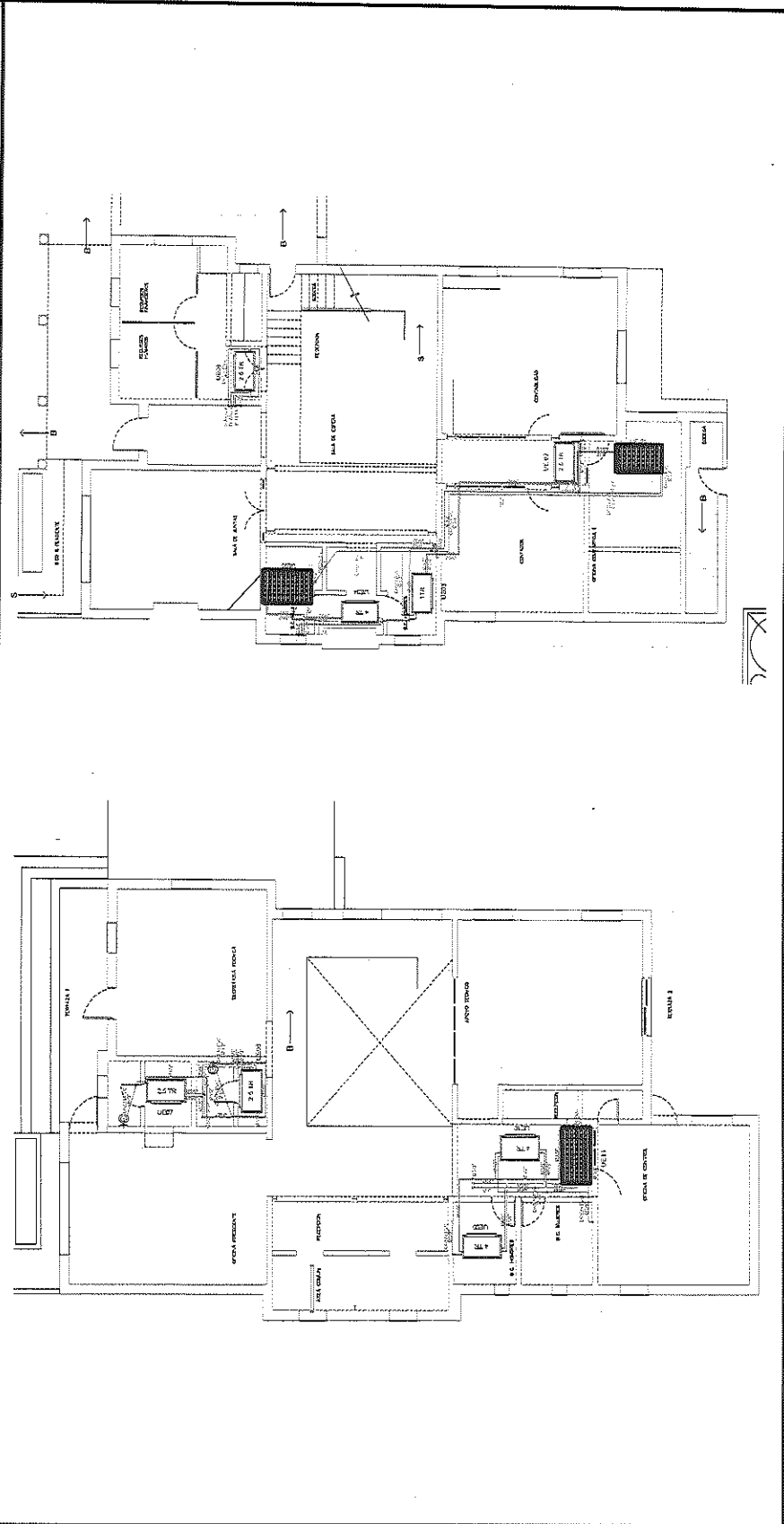

POR EL CONTRATISTA  
  
 ING. ALFREDO GONZÁLEZ IBARRA

AUTORIZA POR C.E.D.H.:  
  
 ING. CECILIO MARTÍNEZ SAENZ



### COMISION ESTATAL DE LOS DERECHOS HUMANOS

COMISION ESTATAL DE LOS DERECHOS HUMANOS  
CHIHUAHUA

#### GENERADOR VOLUMEN DE OBRA PARA ESTIMACION

OBRA: RECONSTRUCCION Y REMODELACION DE LAS OFICINAS DE LA COMISION

ESTATAL DE DERECHOS HUMANOS EN CHIHUAHUA CHIHUAHUA

LOCALIDAD: CHIHUAHUA

MUNICIPIO: CHIHUAHUA

NO. DE ESTIMACION 7

PERIODO: 1 DE ABRIL AL 15 DE ABRIL DEL 2021

FECHA: 15 DE ABRIL DEL 2021

CLAVE	CONCEPTO	UNIDAD	EJE	LOCALIZACION AREA	NO. DE PIEZAS	DIMENSIONES		VOLUMEN
						LARGO	ANCHO	
1.1.9.1.6	SUMINISTRO E INSTALACION EVAPORADOR JTM071, 2 TR INCLUYE TUBERIA DE COBRE , CODOS, TEE, NIPLES Y DIVERSOS ACCESORIOS, AISLAMIENTO DE TUBERIA, INC. DUCTERIA Y BASES PARA EQUIPOS	PZA			1.50			1.50
<b>T O T A L</b>								1.50

POR EL CONTRATISTA

AUTORIZO POR LA C.E.D.H.

ING. ALFREDA GONZALEZ IBARRA

ING. CECILIO MARTINEZ SAENZ



COMISIÓN ESTATAL DE LOS  
DERECHOS HUMANOS  
CHIHUAHUA

REPORTE FOTOGRÁFICO

1.1.9.1.7 SUMINISTRO E INSTALACION EVAPORADOR JTDH090, 2.5 TR INCLUYE TUBERIA DE COBRE , CODOS, TEE, NIPLES Y DIVERSOS ACCESORIOS, AISLAMIENTO DE TUBERIA, INC. DUCTERIA Y BASES PARA EQUIPOS.

OBRA: RECONSTRUCCIÓN Y REMODELACIÓN DE LAS OFICINAS DE LA COMISIÓN ESTATAL DE DERECHOS HUMANOS EN CHIHUAHUA CHIHUAHUA

NO. DE ESTIMACION 7

PERIODO: 1 DE ABRIL AL 15 DE ABRIL DEL 2021

LOCALIDAD: CHIHUAHUA

FECHA: 15 DE ABRIL DEL 2021

MUNICIPIO: CHIHUAHUA

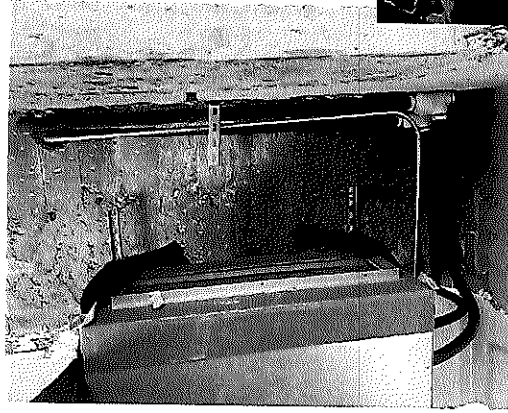
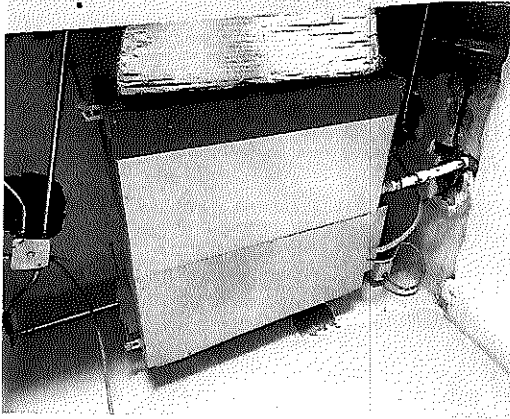

POR EL CONTRATISTA

AUTORIZO POR LA C.E.D.H.

ING. ALFREDO GONZÁLEZ IBARRA

ING. CÉCILIO MARTÍNEZ SAENZ



# COMISIÓN ESTATAL DE LOS DERECHOS HUMANOS

## CROQUIS

OBRA: RECONSTRUCCIÓN Y REMODELACIÓN DE LAS OFICINAS DE LA COMISIÓN ESTATAL DE DERECHOS HUMANOS EN CHIHUAHUA CHIHUAHUA

NO. DE ESTIMACION 7

PERIODO: 1 DE ABRIL AL 15 DE ABRIL DEL 2021  
FECHA: 15 DE ABRIL DEL 2021

LOCALIDAD: CHIHUAHUA  
MUNICIPIO: CHIHUAHUA

1.1.9.1.7 SUMINISTRO E INSTALACION EVAPORADOR JTDH090, 2.5 TR INCLUYE TUBERIA DE COBRE , CODOS, TEE, NIPLES Y DIVERSOS ACCESORIOS, AISLAMIENTO DE TUBERIA, INC. DUCTERIA Y BASES PARA EQUIPOS.

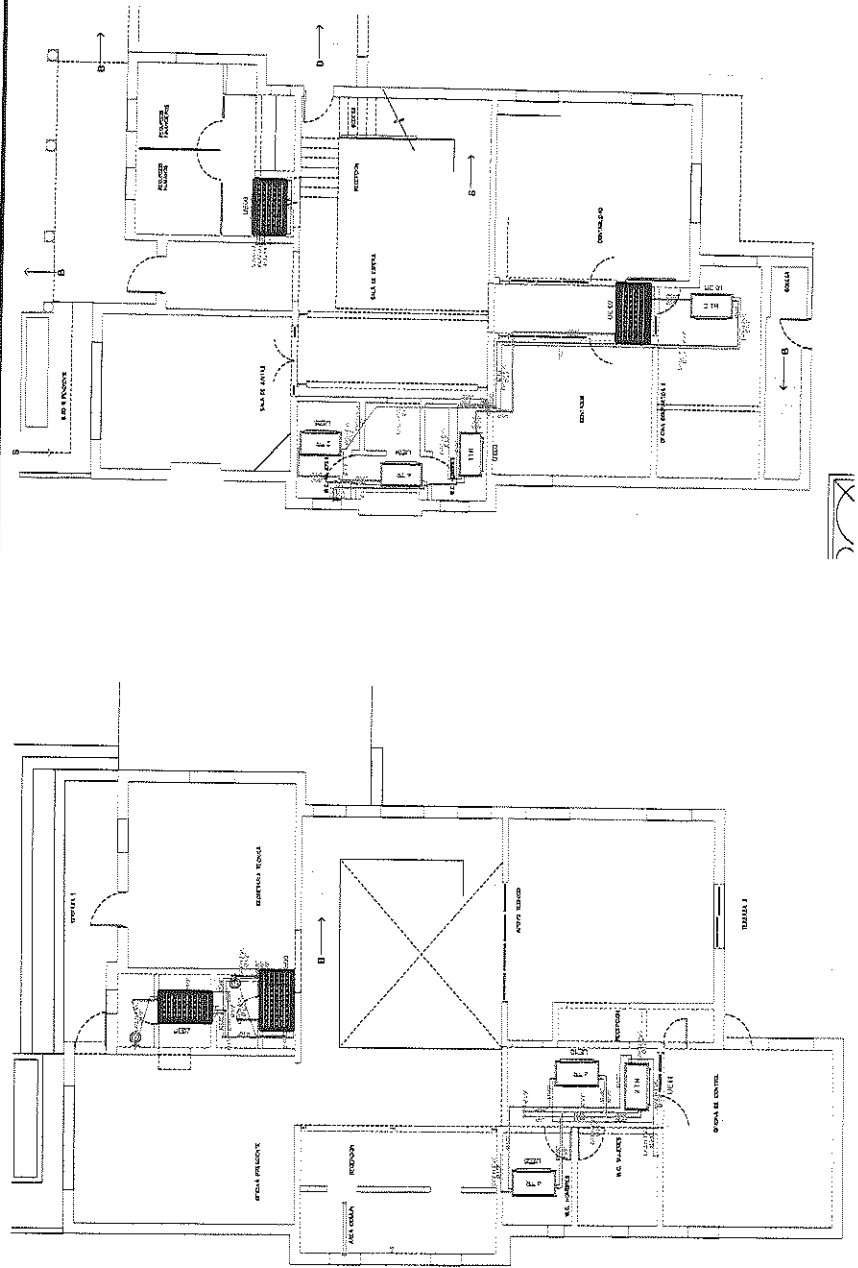

POR EL CONTRATISTA

*[Signature]*  
ING. ALFREDO GONZÁLEZ IBARRA

*[Signature]*  
AUTORIZADO POR LA C.E.D.H.H.

ING. CECILIO MARTÍNEZ SAENZ



COMISIÓN ESTADAL DE DERECHOS HUMANOS  
CHIHUAHUA

## COMISION ESTADAL DE LOS DERECHOS HUMANOS

### GENERADOR VOLUMEN DE OBRA PARA ESTIMACIÓN

**OBRA:** RECONSTRUCCIÓN Y REMODELACIÓN DE LAS OFICINAS DE LA COMISIÓN ESTADAL DE DERECHOS HUMANOS EN CHIHUAHUA CHIHUAHUA  
**LOCALIDAD:** CHIHUAHUA  
**MUNICIPIO:** CHIHUAHUA

NO. DE ESTIMACION 7

PERIODO: 1 DE ABRIL AL 15 DE ABRIL DEL 2021

FECHA: 15 DE ABRIL DEL 2021

CLAVE	CONCEPTO	UNIDAD	EJE	LOCALIZACIÓN AREA	NO. DE PIEZAS	DIMENSIONES			VOLUMEN
						LARGO	ANCHO	ESPESOR	
1.1.9.1.7	SUMINISTRO E INSTALACION EVAPORADOR JTDH090, 2.5 TR INCLUYE TUBERIA DE COBRE , CODOS, TEE, NIPLES Y DIVERSOS ACCESORIOS, AISLAMIENTO DE TUBERIA, INC. DUCTERIA Y BASES PARA EQUIPOS.	PZA			2.00				2.00
<b>T O T A L</b>									2.00

POR EL CONTRATISTA

AUTORIZADO POR LA CE.DH.

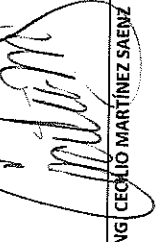
  
 ING. CECILIO MARTÍNEZ SAENZ

ING. ALFREDO GONZÁLEZ IBARRA



COMISIÓN ESTATAL DE LOS  
DERECHOS HUMANOS  
CHIHUAHUA

### REPORTE FOTOGRÁFICO

1.1.9.1.8 SUIMINISTRO E INSTALACION EVAPORADOR JTDI036, ITR INCLUYE TUBERIA DE COBRE , CODOS, TEE, NIPLES Y DIVERSOS ACCESORIOS, AISLAMIENTO DE TUBERIA, INC. DUCTERIA Y BASES PARA EQUIPOS.

OBRA: RECONSTRUCCIÓN Y REMODELACIÓN DE LAS OFICINAS DE LA COMISIÓN  
ESTATAL DE DERECHOS HUMANOS EN CHIHUAHUA CHIHUAHUA

NO. DE ESTIMACION 7

PERIODO: 1 DE ABRIL AL 15 DE ABRIL DEL 2021

FECHA: 15 DE ABRIL DEL 2021

LOCALIDAD: CHIHUAHUA

MUNICIPIO: CHIHUAHUA

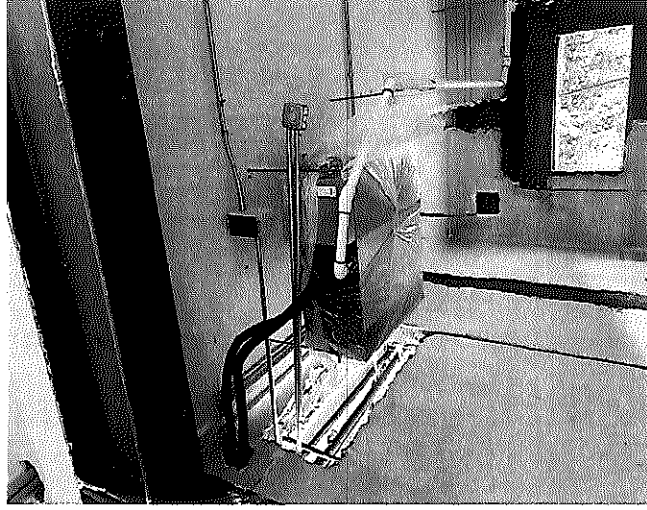
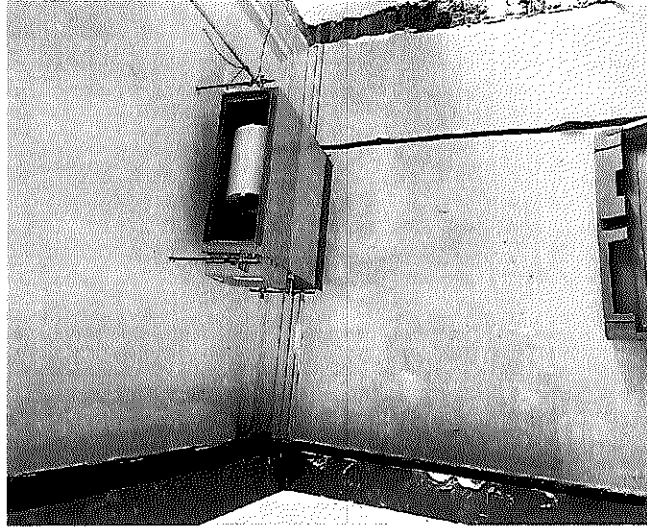

POR EL CONTRATISTA

AUTORIZO POR LA C.E.D.H.

ING. ALFREDO GONZÁLEZ IBARRA

ING. CECILIO MARTÍNEZ SAENZ



**CROQUIS**

OBRA: RECONSTRUCCIÓN Y REMODELACIÓN DE LAS OFICINAS DE LA COMISIÓN ESTATAL DE DERECHOS HUMANOS EN CHIHUAHUA CHIHUAHUA

NO. DE ESTIMACION 7

PERIODO: 1 DE ABRIL AL 15 DE ABRIL DEL 2021  
FECHA: 15 DE ABRIL DEL 2021

LOCALIDAD: CHIHUAHUA  
MUNICIPIO: CHIHUAHUA

1.1.-9.1.8 SUMINISTRO E INSTALACION EVAPORADOR JTD036, ITR INCLUYE TUBERIA DE COBRE , CODOS, TEE, NIPLES Y DIVERSOS ACCESORIOS, AISLAMIENTO DE TUBERIA, INC. DUCTERIA Y BASES PARA EQUIPOS.

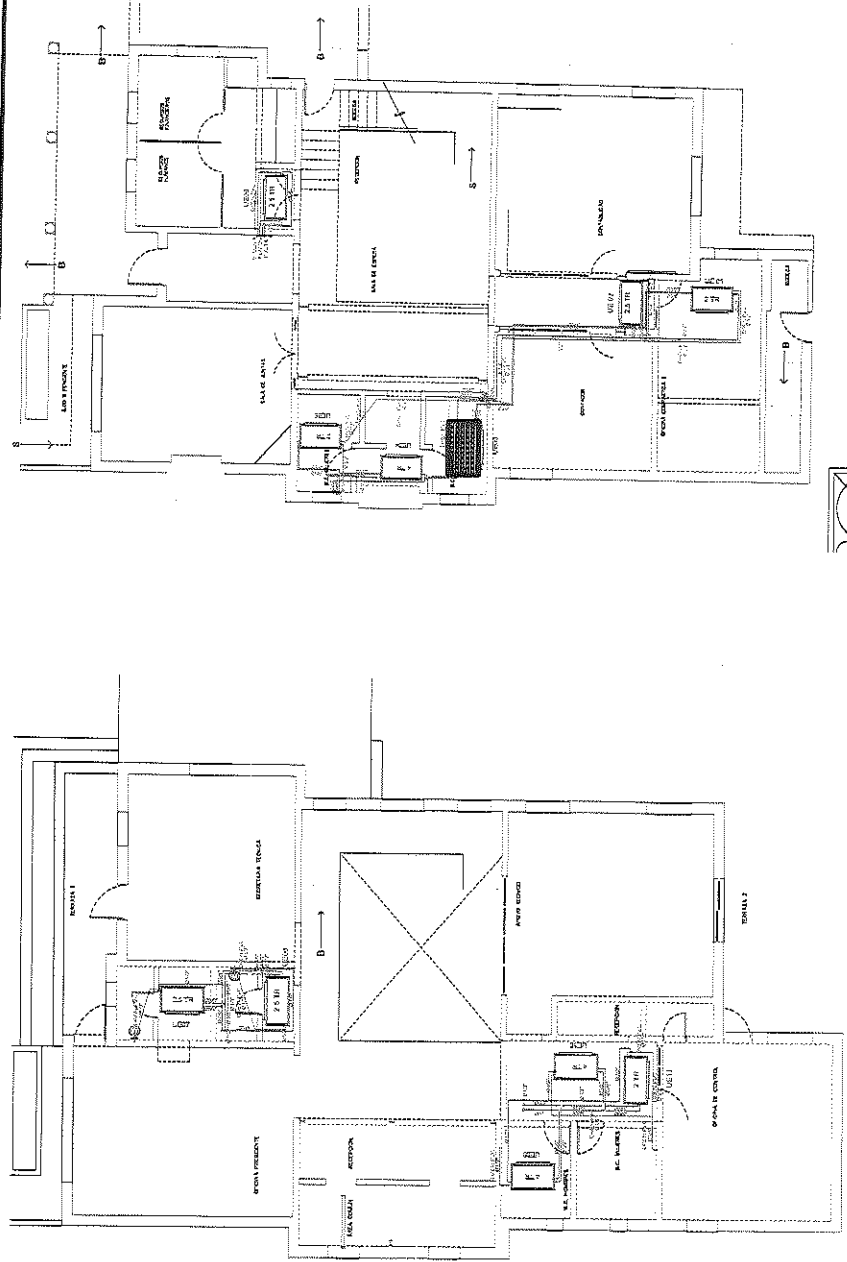

POR EL CONTRATISTA

ING. ALFREDO GONZÁLEZ IBARRA

AUTORIZADOR I.A.C.F.D.M.  
ING. CECILIO MARTÍNEZ SAENZ



# COMISION ESTATAL DE LOS DERECHOS HUMANOS

COMISION ESTATAL DE LOS DERECHOS HUMANOS DE CHIHUAHUA

## GENERADOR VOLUMEN DE OBRA PARA ESTIMACION

OBRA: RECONSTRUCCION Y REMODELACION DE LAS OFICINAS DE LA COMISION ESTATAL DE DERECHOS HUMANOS EN CHIHUAHUA CHIHUAHUA

LOCALIDAD: CHIHUAHUA

MUNICIPIO: CHIHUAHUA

NO. DE ESTIMACION 7

PERIODO: 1 DE ABRIL AL 15 DE ABRIL DEL 2021

FECHA: 15 DE ABRIL DEL 2021

CLAVE	CONCEPTO	UNIDAD	LOCALIZACION		NO. DE PIEZAS	DIMENSIONES			VOLUMEN
			EJE	AREA		LARGO	ANCHO	ESPESOR	
1.1.9.1.8	SUMINISTRO E INSTALACION EVAPORADOR JTDM036, 1TR INCLUYE TUBERIA DE COBRE , CODOS, TEE, NIPLES Y DIVERSOS ACCESORIOS, AISLAMIENTO DE TUBERIA, INC. DUCTERIA Y BASES PARA EQUIPOS.	PZA			0.50				0.50
<b>T O T A L</b>									0.50

POR EL CONTRATISTA

ING. ALFREDO GONZALEZ IBARRA

AUTORIZO POR LA C.E.D.H.

ING. CESAR MARTINEZ SAENZ





COMISIÓN ESTATAL DE LOS  
DERECHOS HUMANOS  
CHIHUAHUA

# REPORTE FOTOGRÁFICO

1.1.9.1.12 SUMINISTRO E INSTALACION DE EXTRACTOR CPF 500 MARCA S&P.

OBRA: RECONSTRUCCIÓN Y REMODELACIÓN DE LAS OFICINAS DE LA COMISIÓN  
ESTATAL DE DERECHOS HUMANOS EN CHIHUAHUA CHIHUAHUA

LOCALIDAD: CHIHUAHUA

MUNICIPIO: CHIHUAHUA

NO. DE ESTIMACION 7

PERIODO: 1 DE ABRIL AL 15 DE ABRIL DEL 2021

FECHA: 15 DE ABRIL DEL 2021

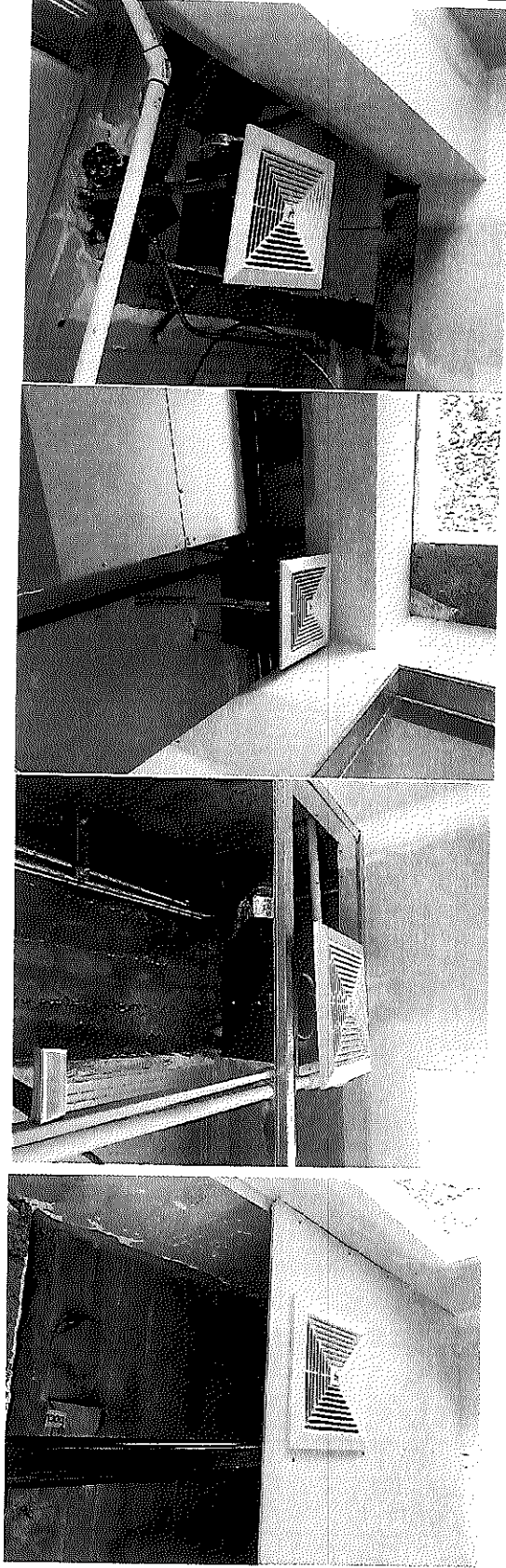

POR EL CONTRATISTA

ING. ALFREDO GONZÁLEZ IBARRA

AUTORIZO POR LA C.E.D.H.

ING. CECLIO MARTÍNEZ SAENZ



COMISIÓN ESTATAL DE LOS DERECHOS HUMANOS CHIHUAHUA

COMISIÓN ESTATAL DE LOS DERECHOS HUMANOS CHIHUAHUA

CROQUIS

OBRA: RECONSTRUCCIÓN Y REMODELACIÓN DE LAS OFICINAS DE LA COMISIÓN ESTATAL DE DERECHOS HUMANOS EN CHIHUAHUA CHIHUAHUA

NO. DE ESTIMACION 7

PERIODO: 1 DE ABRIL AL 15 DE ABRIL DEL 2021

FECHA: 15 DE ABRIL DEL 2021

LOCALIDAD: CHIHUAHUA

MUNICIPIO: CHIHUAHUA

1.1.9.1.12 SUMINISTRO E INSTALACION DE EXTRACTOR CPE 500 MARCA S&P.

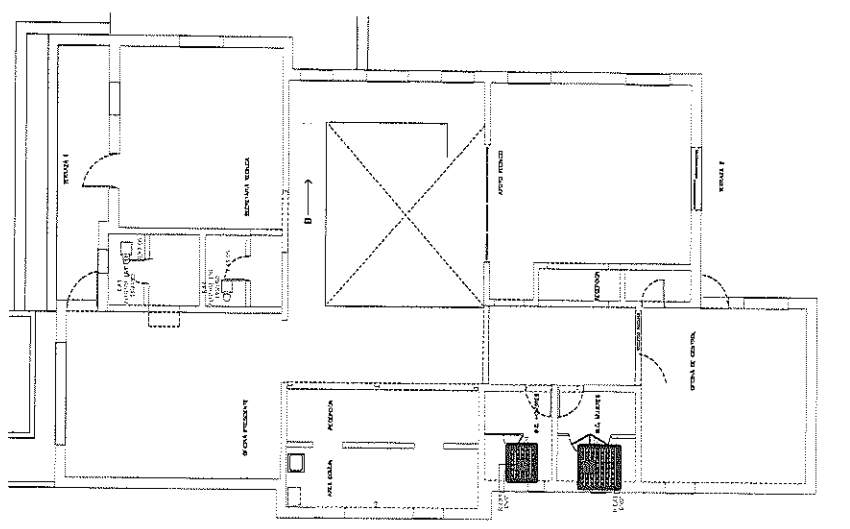
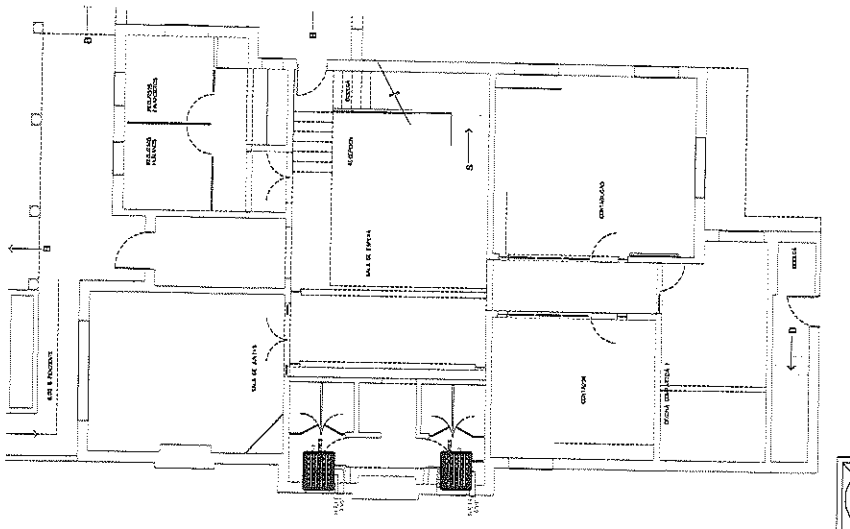

POR EL CONTRATISTA

ING. ALFREDO GONZÁLEZ IBARRA

AUTORIZADO POR EL D.E.H.H.

ING. CECILIO MARTÍNEZ SAENZ



# COMISION ESTATAL DE LOS DERECHOS HUMANOS

COMISION ESTATAL DE LOS DERECHOS HUMANOS  
CHIHUAHUA

## GENERADOR VOLUMEN DE OBRA PARA ESTIMACIÓN

OBRA: RECONSTRUCCIÓN Y REMODELACIÓN DE LAS OFICINAS DE LA COMISIÓN ESTATAL DE DERECHOS HUMANOS EN CHIHUAHUA CHIHUAHUA

LOCALIDAD: CHIHUAHUA

MUNICIPIO: CHIHUAHUA

NO. DE ESTIMACION 7

PERIODO: 1 DE ABRIL AL 15 DE ABRIL DEL 2021

FECHA: 15 DE ABRIL DEL 2021

CLAVE	CONCEPTO	UNIDAD	LOCALIZACIÓN		NO. DE PIEZAS	DIMENSIONES			VOLUMEN
			EJE	AREA		LARGO	ANCHO	ESPESOR	
1.1.9.1.12	SUMINISTRO E INSTALACION DE EXTRACTOR CPF 500 MARCA S&P.	PZA	PLANTA BAJA						
			W.C. MUJERES			1.00			1.00
			W.C. HOMBRES			1.00			1.00
			PLANTA ALTA						
			W.C. MUJERES			1.00			1.00
			W.C. HOMBRES			1.00			1.00
<b>T O T A L</b>									

POR EL CONTRATISTA

AUTORIZO POR LA C.E.D.H.

ING. ALFREDO GONZÁLEZ IBARRA

ING. CECILIO MARTÍNEZ SAENZ



COMISIÓN ESTATAL DE LOS  
DERECHOS HUMANOS  
CHIHUAHUA

## REPORTE FOTOGRÁFICO

4.1.9.1.13 SUMINISTRO E INSTALACION DE EXTRACTOR FUTURE 150 MARCA S&P.

OBRA: RECONSTRUCCIÓN Y REMODELACIÓN DE LAS OFICINAS DE LA COMISIÓN  
ESTATAL DE DERECHOS HUMANOS EN CHIHUAHUA CHIHUAHUA

LOCALIDAD: CHIHUAHUA

MUNICIPIO: CHIHUAHUA

NO. DE ESTIMACION 7

PERIODO: 1 DE ABRIL AL 15 DE ABRIL DEL 2021

FECHA: 15 DE ABRIL DEL 2021

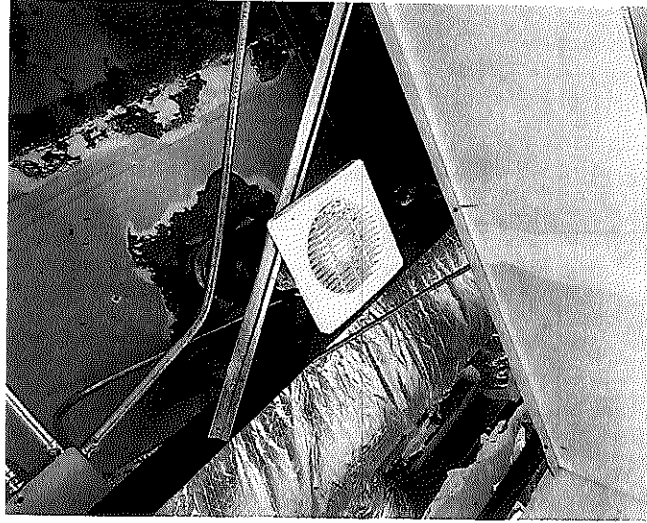
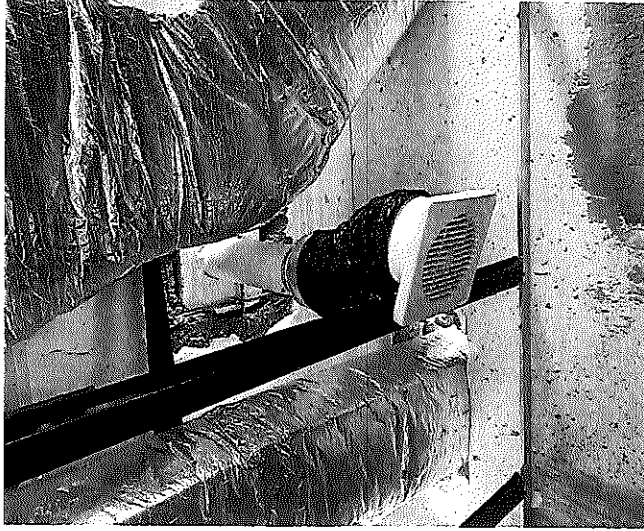

POR EL CONTRATISTA

ING. ALFREDO GONZÁLEZ IBARRA

AUTORIZO POR LA C.E.D.H.

ING. CECILIO MARTÍNEZ SAENZ



COMISIÓN ESTATAL DE LOS DERECHOS HUMANOS  
CHIHUAHUA

CROQUIS

OBRA: RECONSTRUCCIÓN Y REMODELACIÓN DE LAS OFICINAS DE LA COMISIÓN ESTATAL DE DERECHOS HUMANOS EN CHIHUAHUA CHIHUAHUA

NO. DE ESTIMACION 7

LOCALIDAD: CHIHUAHUA  
MUNICIPIO: CHIHUAHUA

PERIODO: 1 DE ABRIL AL 15 DE ABRIL DEL 2021  
FECHA: 15 DE ABRIL DEL 2021

1.1.9.1.13 SUMINISTRO E INSTALACION DE EXTRACTOR FUTURE 150 MARCA S&P.

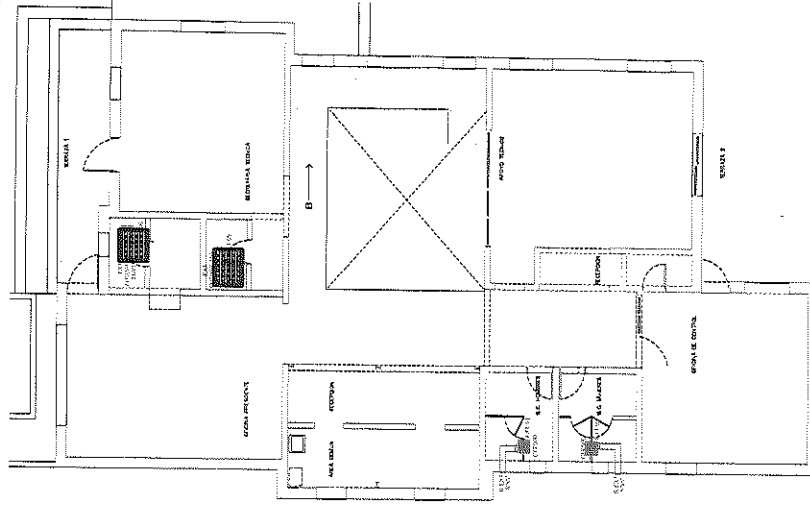

POR EL CONTRATISTA

ING. ALFREDO GONZÁLEZ IBARRA

AUTORIZADO POR LA U.F.E.D.H.I.

ING. CECILIO MARTÍNEZ SAENZ





# COMISIÓN ESTATAL DE LOS DERECHOS HUMANOS

COMISIÓN ESTATAL DE LOS  
DERECHOS HUMANOS  
CHIHUAHUA

## REPORTE FOTOGRÁFICO

1.2.2.11 FIRME DE CONCRETO APARENTE PARA RAMPA DE 15CM DE ESPESOR, F'=200 KG/CM2, REFORZADO CON MALLALAC 6X6 10-10, ACABADO SEMIPULIDO Y CON ESTRIAS HORIZONTALES PARA EVITAR DERRAPAMIENTO @10CM CON 1CM DE PROFUNDIDAD., INC. RELLENO PARA DAR PENDIENTE A LA RAMPA.

OBRA: RECONSTRUCCIÓN Y REMODELACIÓN DE LAS OFICINAS DE LA COMISIÓN  
ESTATAL DE DERECHOS HUMANOS EN CHIHUAHUA CHIHUAHUA

LOCALIDAD: CHIHUAHUA  
MUNICIPIO: CHIHUAHUA

NO. DE ESTIMACION 7

PERIODO: 1 DE ABRIL AL 15 DE ABRIL DEL 2021

FECHA: 15 DE ABRIL DEL 2021

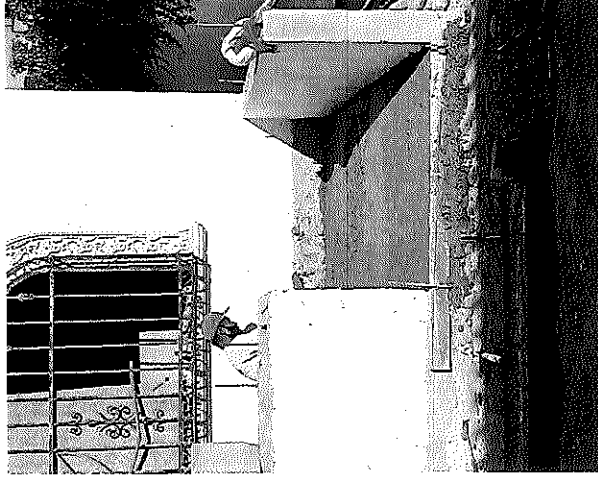

POR EL CONTRATISTA

ING. ALFREDO GONZÁLEZ IBARRA

AUTORIZO POR LA C.E.D.H.

ING. CECILIO MARTÍNEZ SAENZ



# COMISIÓN ESTATAL DE LOS DERECHOS HUMANOS

COMISIÓN ESTATAL DE LOS DERECHOS HUMANOS  
CHIHUAHUA

## CROQUIS

OBRA: RECONSTRUCCIÓN Y REMODELACIÓN DE LAS OFICINAS DE LA COMISIÓN ESTATAL DE DERECHOS HUMANOS EN CHIHUAHUA CHIHUAHUA

NO. DE ESTIMACION 7

PERIODO: 1 DE ABRIL AL 15 DE ABRIL DEL 2021

FECHA: 15 DE ABRIL DEL 2021

LOCALIDAD: CHIHUAHUA

MUNICIPIO: CHIHUAHUA

1.2.2.11 FIRME DE CONCRETO APARENTE PARA RAMPA DE 15CM DE ESPESOR, F=200 KG/CM2, REFORZADO CON MALLALAC 6X6 10-10, ACABADO SEMIPULIDO Y CON ESTRIAS HORIZONTALES PARA EVITAR DERRAPAMIENTO @10CM CON 1CM DE PROFUNDIDAD, INC. RELLENO PARA DAR PENDIENTE A LA RAMPA.

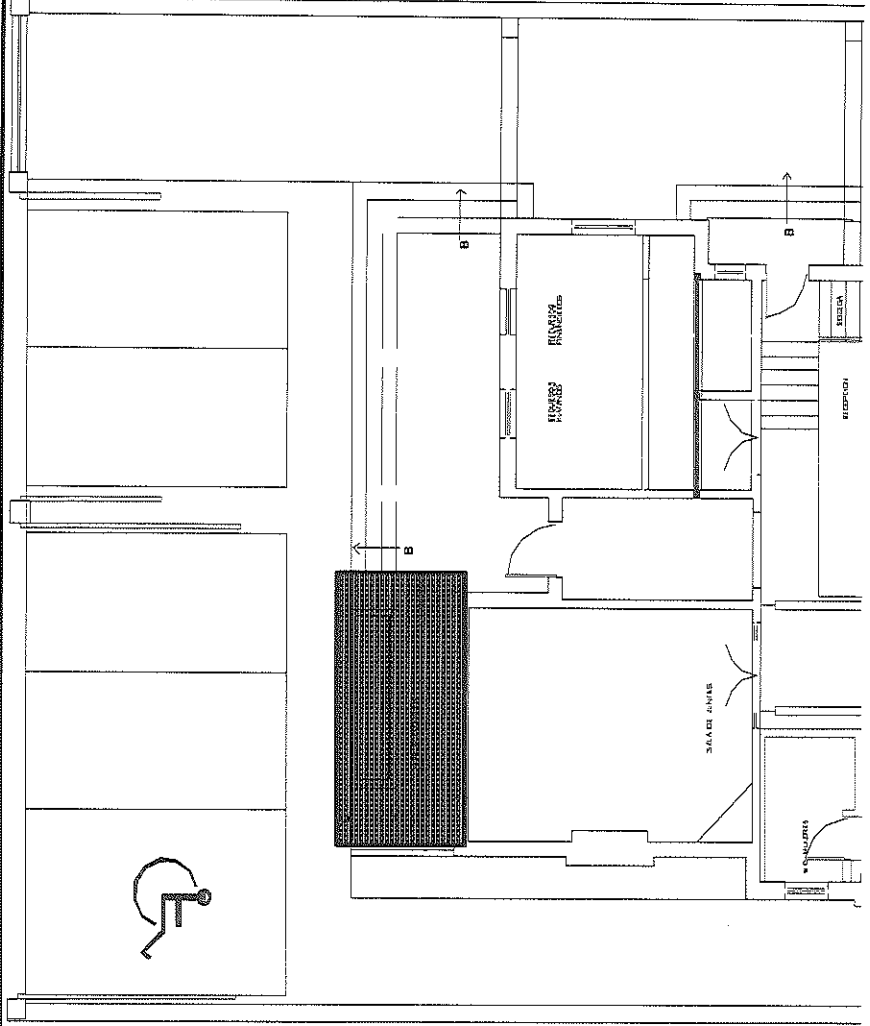

POR EL CONTRATISTA

ING. ALFREDO GONZÁLEZ IBARRA

AUTORIZADO POR LE.E.D.H.:  
ING. CECILIO MARTÍNEZ SAENZ





COMISION ESTATAL DE LOS DERECHOS HUMANOS

COMISION ESTATAL DE LOS DERECHOS HUMANOS  
CHIHUAHUA

GENERADOR VOLUMEN DE OBRA PARA ESTIMACION

OBRA: RECONSTRUCCION Y REMODELACION DE LAS OFICINAS DE LA COMISION ESTATAL DE DERECHOS HUMANOS EN CHIHUAHUA CHIHUAHUA  
 LOCALIDAD: CHIHUAHUA  
 MUNICIPIO: CHIHUAHUA  
 NO. DE ESTIMACION: 7  
 PERIODO: 1 DE ABRIL AL 15 DE ABRIL DEL 2021  
 FECHA: 15 DE ABRIL DEL 2021

CLAVE	CONCEPTO	UNIDAD	LOCALIZACION	DIMENSIONES			VOLUMEN			
				EJE	AREA	NO. DE PIEZAS		LARGO	ANCHO	ALTO
1.2.2.11	FIRME DE CONCRETO APARENTE PARA RAMPA DE 15CM DE ESPESOR, F'=200 KG/CM2, REFORZADO CON MALLALAC 6X6 10-10, ACABADO SEMIPULIDO Y CON ESTRIAS HORIZONTALES PARA EVITAR DERRAPAMIENTO @10CM CON 1CM DE PROFUNDIDAD., INC. RELLENO PARA DAR PENDIENTE ALA RAMPA.	M2	RAMPA				4.77 1.09	1.22 1.24		5.82 1.35
			<b>T O T A L</b>							7.17

AUTORIZO POR LA C.E.D.H.

ING. ALFREDO GONZÁLEZ IBARRA

ING. RAFAEL MARTÍNEZ SÁENZ



COMISIÓN ESTATAL DE LOS  
DERECHOS HUMANOS  
CHIHUAHUA

# COMISIÓN ESTATAL DE LOS DERECHOS HUMANOS

## REPORTE FOTOGRÁFICO

1.2.3.3 APLANADO EN BARRA PERIMETRAL A BASE ENJARRE CON ACABADO FINO, INC. RETIRAR ACABADO ANTERIOR.

OBRA: RECONSTRUCCIÓN Y REMODELACIÓN DE LAS OFICINAS DE LA COMISIÓN  
ESTATAL DE DERECHOS HUMANOS EN CHIHUAHUA CHIHUAHUA

LOCALIDAD: CHIHUAHUA  
MUNICIPIO: CHIHUAHUA

NO. DE ESTIMACION 7

PERIODO: 1 DE ABRIL AL 15 DE ABRIL DEL 2021

FECHA: 15 DE ABRIL DEL 2021

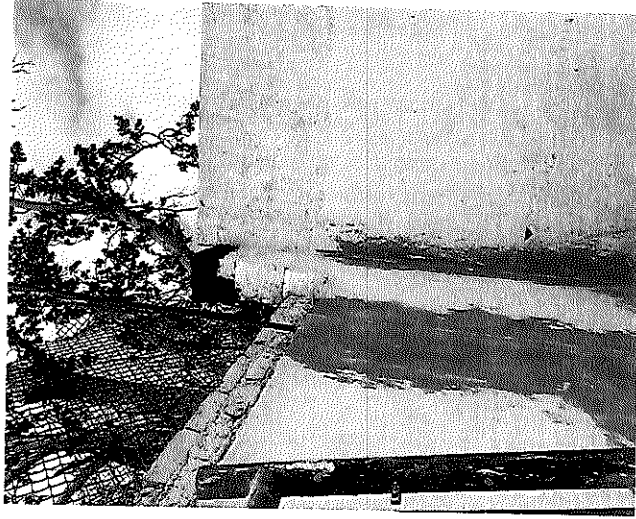
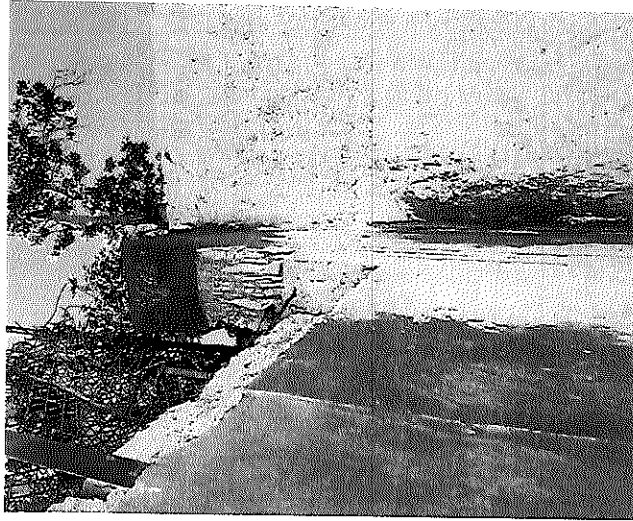

POR EL CONTRATISTA

ING. ALFREDO GONZÁLEZ IBARRA

AUTORIZO POR LA C.E.D.H.

ING. CECILIO MARTÍNEZ SAENZ



# COMISIÓN ESTATAL DE LOS DERECHOS HUMANOS

COMISIÓN ESTATAL DE LOS  
DERECHOS HUMANOS  
CHIHUAHUA

## CROQUIS

OBRA: RECONSTRUCCIÓN Y REMODELACIÓN DE LAS OFICINAS DE LA COMISIÓN  
ESTATAL DE DERECHOS HUMANOS EN CHIHUAHUA CHIHUAHUA

NO. DE ESTIMACION 7

PERIODO: 1 DE ABRIL AL 15 DE ABRIL DEL 2021

FECHA: 15 DE ABRIL DEL 2021

LOCALIDAD: CHIHUAHUA

MUNICIPIO: CHIHUAHUA

1.2.3.3 APLANADO EN BARDA PERIMETRAL A BASE ENJARRE CON ACABADO FINO, INC. RETIRAR ACABADO ANTERIOR.

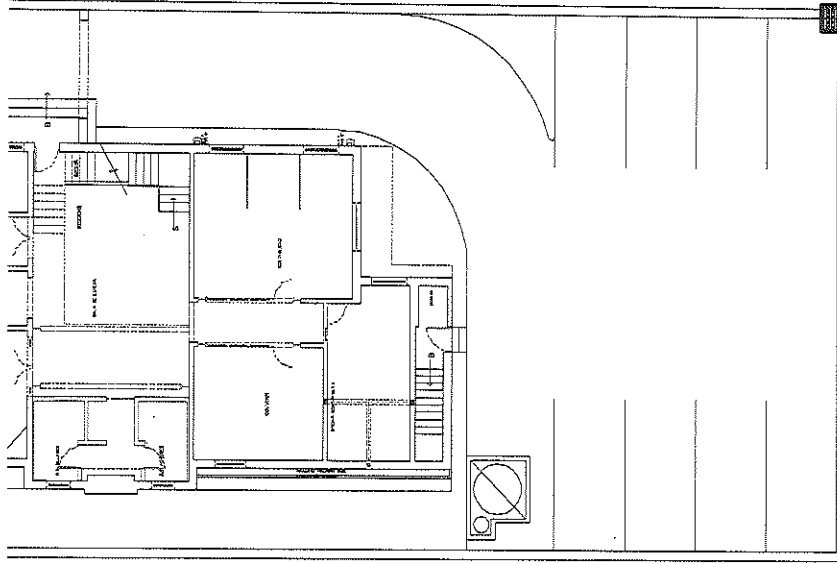

POR EL CONTRATISTA

ING. ALFREDO GONZÁLEZ IBARRA

AUTORIZO POR LA C.E.D.H.H.:

ING. CÉSAR MARTÍNEZ SAENZ



COMISION ESTATAL DE LOS  
DERECHOS HUMANOS  
CHIHUAHUA

# COMISION ESTATAL DE LOS DERECHOS HUMANOS

## GENERADOR VOLUMEN DE OBRA PARA ESTIMACION

OBRA: RECONSTRUCCION Y REMODELACION DE LAS OFICINAS DE LA COMISION  
 LOCALIDAD: CHIHUAHUA  
 MUNICIPIO: CHIHUAHUA  
 NO. DE ESTIMACION: 7  
 PERIODO: 1 DE ABRIL AL 15 DE ABRIL DEL 2021  
 FECHA: 15 DE ABRIL DEL 2021

CLAVE	CONCEPTO	UNIDAD	EJE	LOCALIZACION	AREA	NO. DE PIEZAS	DIMENSIONES			VOLUMEN
							LARGO	ANCHO	ALTO	
1.2.3.3	APLANADO EN BARRA PERIMETRAL A BASE ENJARRE CON ACABADO FINO, INC. RETIRAR ACABADO ANTERIOR.	M2								
							RAMPA	2.20	1.00	2.20
							RAMPA	2.20	1.00	2.20
							RAMPA	1.00	0.15	0.15
	ESQUINA BARRA		0.60	0.30	0.18					
<b>T O T A L</b>										
4.73										

POR EL CONTRATISTA

AUTORIZO POR LA C.E.D.H.

ING. ALFREDO GONZALEZ IBARRA

ING. CECILIO MARTINEZ SAENZ



COMISIÓN ESTATAL DE LOS  
DERECHOS HUMANOS  
CHIHUAHUA

# REPORTE FOTOGRÁFICO

1.2.4.1 LIMPIEZA GRUESA DURANTE EL PROCESO DE LA OBRA.

OBRA: RECONSTRUCCIÓN Y REMODELACIÓN DE LAS OFICINAS DE LA COMISIÓN  
ESTATAL DE DERECHOS HUMANOS EN CHIHUAHUA CHIHUAHUA

NO. DE ESTIMACION 7

PERIODO: 1 DE ABRIL AL 15 DE ABRIL DEL 2021

FECHA: 15 DE ABRIL DEL 2021

LOCALIDAD: CHIHUAHUA

MUNICIPIO: CHIHUAHUA

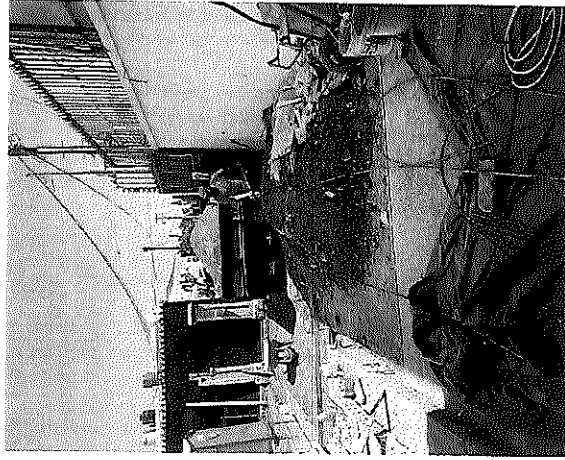
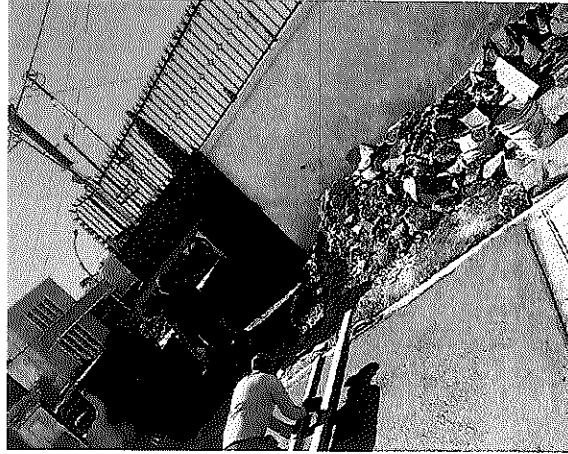
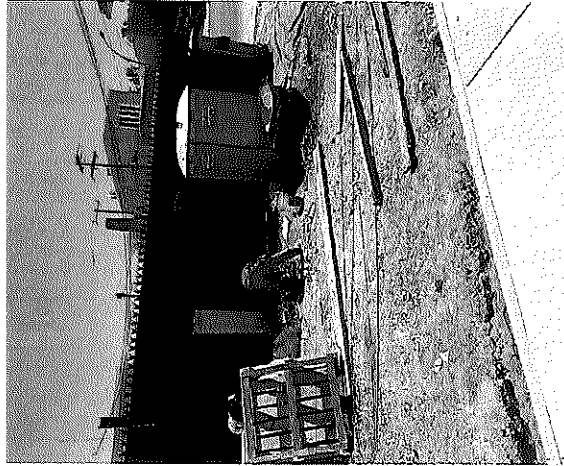

POR EL CONTRATISTA

AUTORIZO POR LA C.E.D.H.

ING. ALFREDO GONZÁLEZ IBARRA

ING. DECIO MARTÍNEZ SAENZ



# COMISIÓN ESTATAL DE LOS DERECHOS HUMANOS

## CROQUIS

COMISIÓN ESTATAL DE LOS DERECHOS HUMANOS CHIHUAHUA

OBRA: RECONSTRUCCIÓN Y REMODELACIÓN DE LAS OFICINAS DE LA COMISIÓN ESTATAL DE DERECHOS HUMANOS EN CHIHUAHUA CHIHUAHUA

NO. DE ESTIMACION 7

PERIODO: 1 DE ABRIL AL 15 DE ABRIL DEL 2021  
FECHA: 15 DE ABRIL DEL 2021

LOCALIDAD: CHIHUAHUA  
MUNICIPIO: CHIHUAHUA

1.2.4.1 LIMPIEZA GRUESA DURANTE EL PROCESO DE LA OBRA.

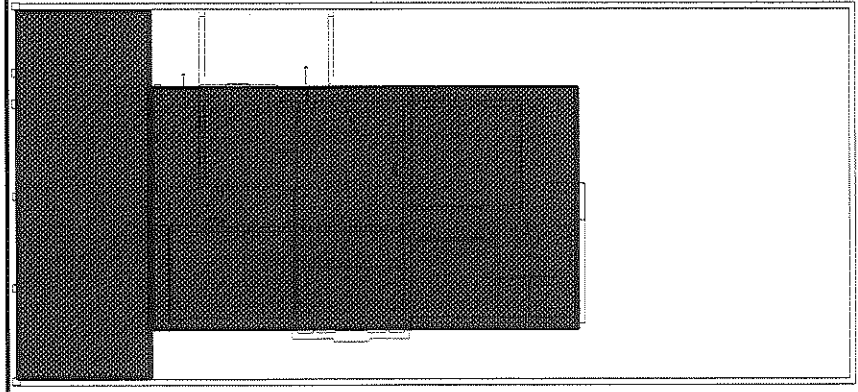

POR EL CONTRATISTA

ING. ALFREDO GONZALEZ IBARRA

AUTORIZADO POR LA C.E.D.H.:

ING. CECILIO MARTINEZ SAENZ



# COMISION ESTATAL DE LOS DERECHOS HUMANOS

COMISION ESTATAL DE LOS DERECHOS HUMANOS  
CHIHUAHUA

## GENERADOR VOLUMEN DE OBRA PARA ESTIMACION

OBRA: RECONSTRUCCIÓN Y REMODELACION DE LAS OFICINAS DE LA COMISION ESTATAL DE DERECHOS HUMANOS EN CHIHUAHUA CHIHUAHUA NO. DE ESTIMACION 7

LOCALIDAD: CHIHUAHUA PERIODO: 1 DE ABRIL AL 15 DE ABRIL DEL 2021

MUNICIPIO: CHIHUAHUA FECHA: 15 DE ABRIL DEL 2021

CLAVE	CONCEPTO	UNIDAD	LOCALIZACION		NO. DE PIEZAS	DIMENSIONES			VOLUMEN
			EJE	AREA		LARGO	ANCHURO	ALTO	
1.2.4.1	LIMPIEZA GRUESA DURANTE EL PROCESO DE LA OBRA.	M2							109.57

**T O T A L**

109.57

---

AUTORIZO POR LA C.E.D.H.

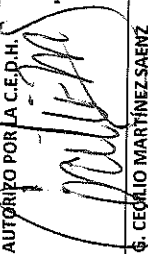
   
ING. CECILIO MARTÍNEZ SAENZ

---

POR EL CONTRATISTA

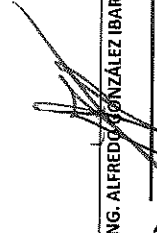
   
ING. ALFREDO GONZÁLEZ IBARRA



REPORTE FOTOGRÁFICO

COMISIÓN ESTATAL DE LOS DERECHOS HUMANOS CHIHUAHUA

1.2.4.3 RETIRO DE ESCOMBRO PRODUCTO DE LAS DEMOLICIONES Y OBRA EN GENERAL.

OBRA: RECONSTRUCCIÓN Y REMODELACIÓN DE LAS OFICINAS DE LA COMISIÓN ESTATAL DE DERECHOS HUMANOS EN CHIHUAHUA CHIHUAHUA

LOCALIDAD: CHIHUAHUA  
MUNICIPIO: CHIHUAHUA

NO. DE ESTIMACION 7

PERIODO: 1 DE ABRIL AL 15 DE ABRIL DEL 2021

FECHA: 15 DE ABRIL DEL 2021

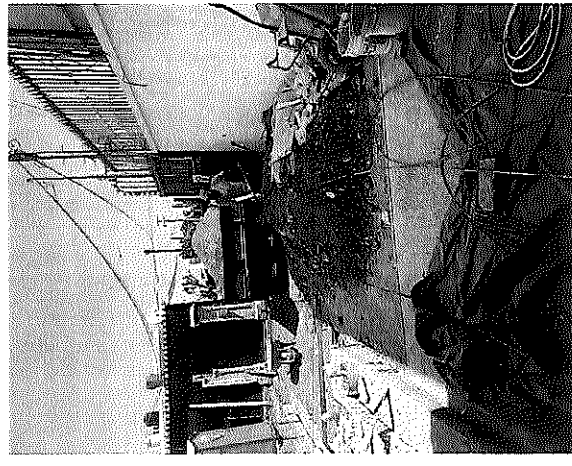
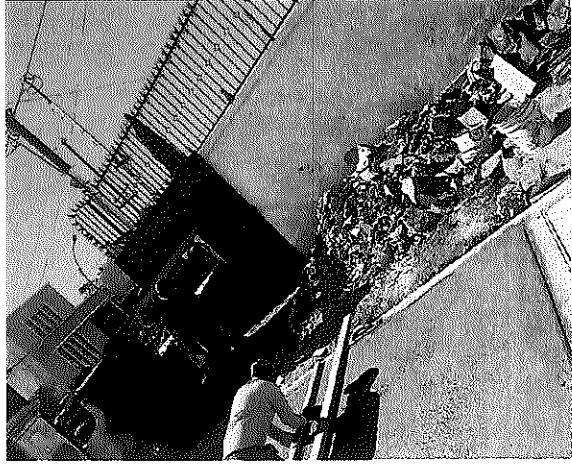

POR EL CONTRATISTA

ING. ALFREDO GONZÁLEZ IBARRA

AUTORIZO POR LA C.E.D.H.

ING. CECILIO MARTÍNEZ SAENZ





COMISIÓN ESTATAL DE LOS DERECHOS HUMANOS CHIHUAHUA

# CROQUIS

COMISIÓN ESTATAL DE LOS DERECHOS HUMANOS CHIHUAHUA

OBRA: RECONSTRUCCIÓN Y REMODELACIÓN DE LAS OFICINAS DE LA COMISIÓN ESTATAL DE DERECHOS HUMANOS EN CHIHUAHUA CHIHUAHUA	NO. DE ESTIMACION	7
LOCALIDAD: CHIHUAHUA	PERIODO: 1 DE ABRIL AL 15 DE ABRIL DEL 2021	
MUNICIPIO: CHIHUAHUA	FECHA: 15 DE ABRIL DEL 2021	
1.2.4.3 RETIRO DE ESCOMBRO PRODUCTO DE LAS DEMOLICIONES Y OBRA EN GENERAL.		

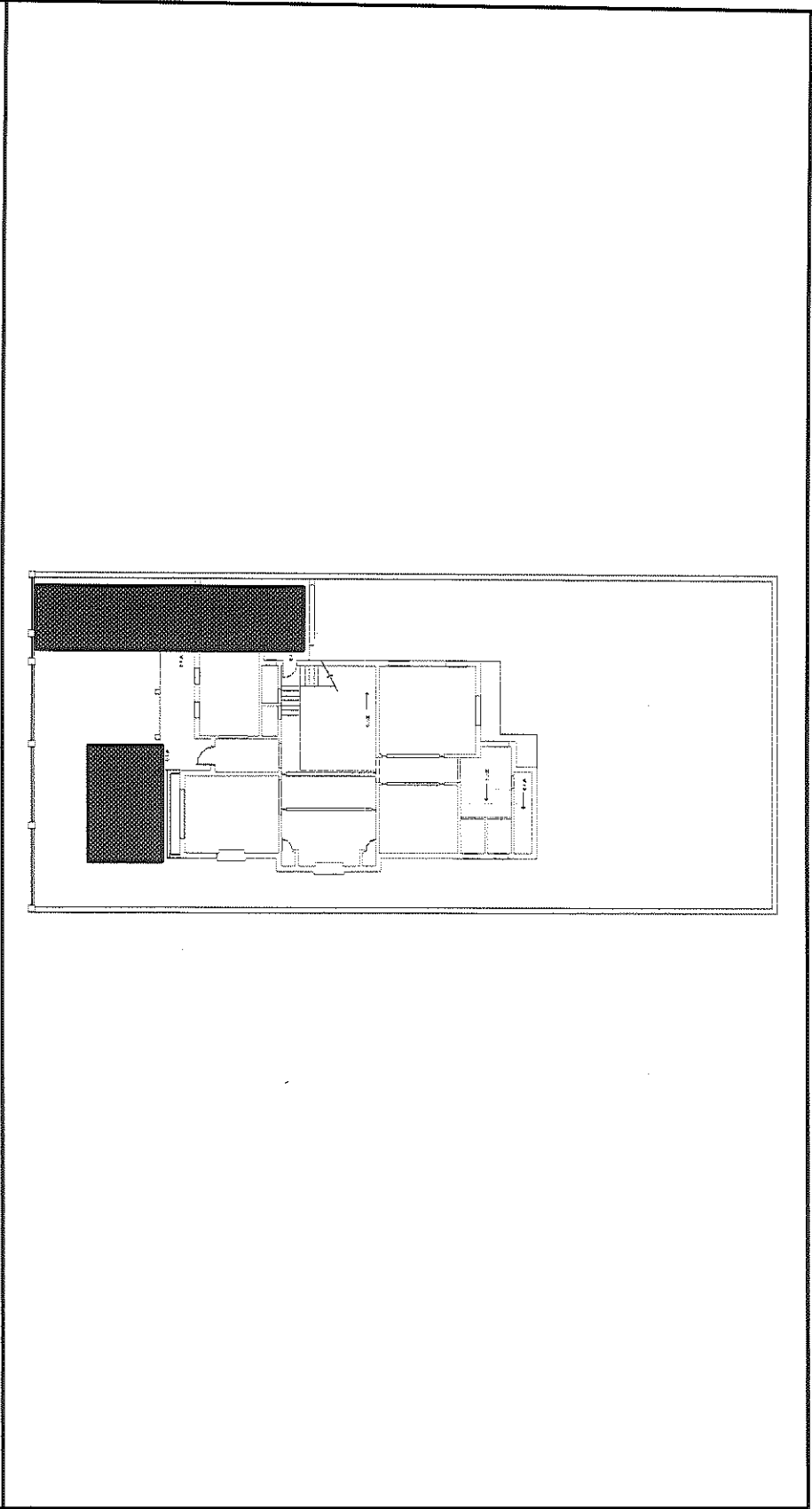

POR EL CONTRATISTA

  
 ING. ALFREDO GONZÁLEZ IBARRA

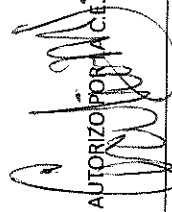
  
 AUTORIZADO POR LA C.E.D.H.  
 ING. CECILIO MARTÍNEZ SAENZ





COMISIÓN ESTATAL DE LOS  
DERECHOS HUMANOS  
CHIHUAHUA

### REPORTE FOTOGRÁFICO

EXX-032 FIRME DE CONCRETO F'C= 200 KG/CM2 ARMADO CON MALLA ELECTROSOLDADA 6 X 6 -10/10 , DE 10 CM DE ESPESOR , ACABADO RAYADO , INCLUYE: MATERIALES , CURADO, FIBRA DE POLIPROPILENO, MANO DE OBRA Y TODO LO NECESARIO PARA SU CORRECTA EJECUCION.

OBRA: RECONSTRUCCIÓN Y REMODELACIÓN DE LAS OFICINAS DE LA COMISIÓN  
ESTATAL DE DERECHOS HUMANOS EN CHIHUAHUA CHIHUAHUA

NO. DE ESTIMACION 7

PERIODO: 1 DE ABRIL AL 15 DE ABRIL DEL 2021

FECHA: 15 DE ABRIL DEL 2021

LOCALIDAD: CHIHUAHUA

MUNICIPIO: CHIHUAHUA

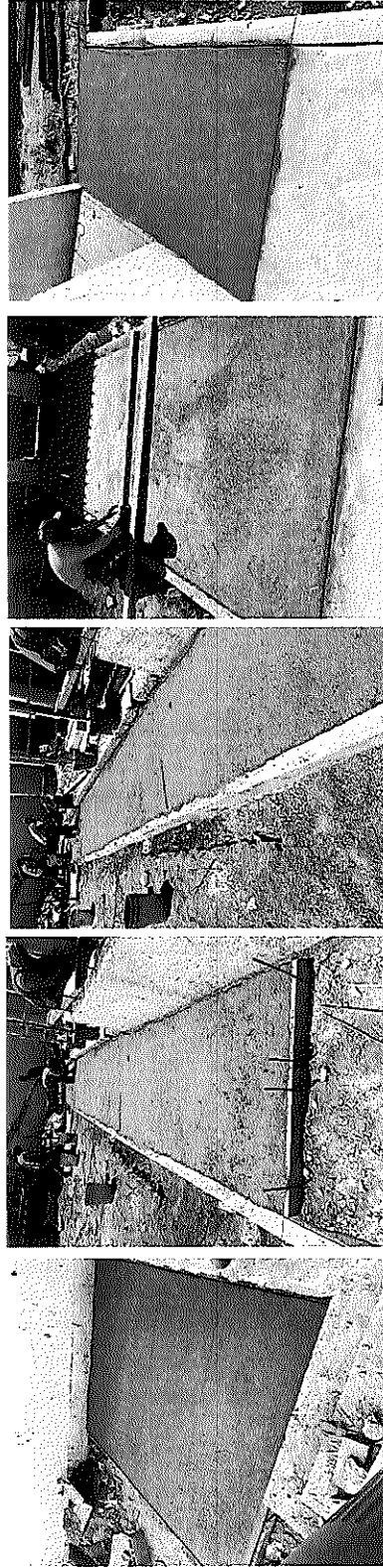

POR EL CONTRATISTA

ING. ALFREDO GONZÁLEZ IBARRA

AUTORIZO POR LA C.E.R.H.

ING. CECILIO MARTÍNEZ SAENZ



# COMISIÓN ESTATAL DE LOS DERECHOS HUMANOS

## CROQUIS

COMISIÓN ESTATAL DE LOS DERECHOS HUMANOS  
CHIHUAHUA

OBRA: RECONSTRUCCIÓN Y REMODELACIÓN DE LAS OFICINAS DE LA COMISIÓN ESTATAL DE DERECHOS HUMANOS EN CHIHUAHUA CHIHUAHUA

NO. DE ESTIMACION 7

PERIODO: 1 DE ABRIL AL 15 DE ABRIL DEL 2021  
FECHA: 15 DE ABRIL DEL 2021

LOCALIDAD: CHIHUAHUA  
MUNICIPIO: CHIHUAHUA

EXX-032 FIRME DE CONCRETO F'C= 200 KG/CM2 ARMADO CON MALLA ELECTROSOLDADA 6 X 6 -10/10 , DE 10 CM DE ESPESOR , ACABADO RAYADO , INCLUYE: MATERIALES , CURADO, FIBRA DE POLIPROPILENO, MANO DE OBRA Y TODO LO NECESARIO PARA SU CORRECTA EJECUCION.

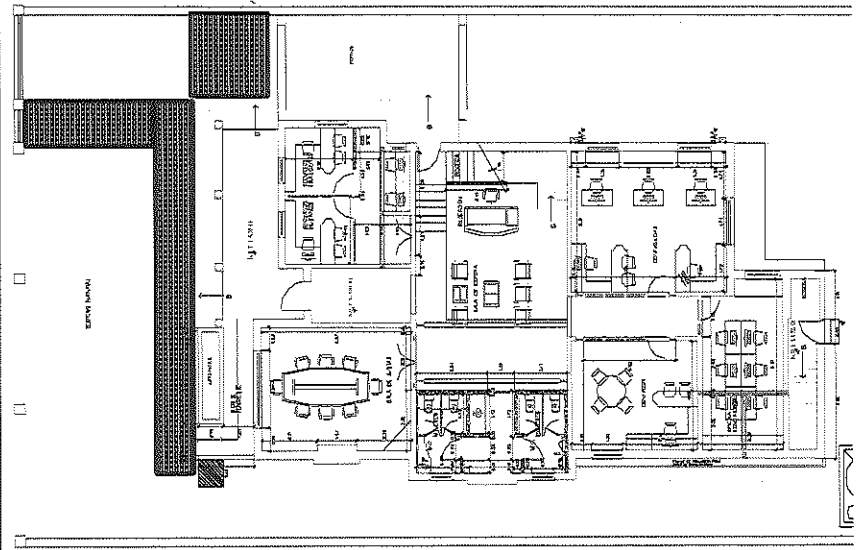

POR EL CONTRATISTA

*[Signature]*  
ING. ALFREDO GONZÁLEZ IBARRA

AUTORIZADOR

*[Signature]*  
ING. CECILIO MARTÍNEZ SAENZ





COMISIÓN ESTATAL DE LOS  
DERECHOS HUMANOS  
CHIHUAHUA

### REPORTE FOTOGRÁFICO

EXX-037 GUARNICION DE CONCRETO TIPO TRAPEZOIDAL, EN BANQUETAS, CON DIMENSIONES DE .20 DE ANCHO EN PARTE INFERIOR Y 12 CMS DE ANCHO EN PARTE SUPERIOR Y 25 CMS DE ALTURA, INCLUYE AFINE PARA DESPLANTE , APROCHE DE CALICHE, CIMBRADO , COLADO Y CURADO. SEPARADOR DE CELOTEX DE 1/2 A CADA 3 MTS , MATERIALES , MANO DE OBRA Y TODO LO NECESARIO PARA SU CORRECTA EJECUCION.

OBRA: RECONSTRUCCIÓN Y REMODELACIÓN DE LAS OFICINAS DE LA COMISIÓN  
ESTATAL DE DERECHOS HUMANOS EN CHIHUAHUA CHIHUAHUA

NO. DE ESTIMACION 7

PERIODO: 1 DE ABRIL AL 15 DE ABRIL DEL 2021

FECHA: 15 DE ABRIL DEL 2021

LOCALIDAD: CHIHUAHUA

MUNICIPIO: CHIHUAHUA

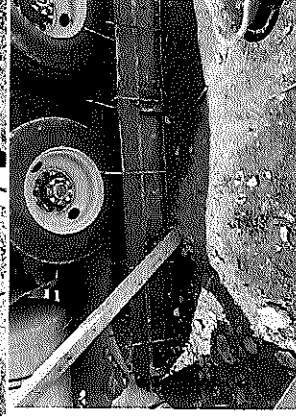

POR EL CONTRATISTA

AUTORIZO POR LA C.E.D.H.

ING. ALFREDO GONZÁLEZ IBARRA

ING. CECILIO MARTÍNEZ SAENZ



COMISIÓN ESTATAL DE LOS  
DERECHOS HUMANOS  
CHIHUAHUA

# COMISIÓN ESTATAL DE LOS DERECHOS HUMANOS

## CROQUIS

OBRA: RECONSTRUCCIÓN Y REMODELACIÓN DE LAS OFICINAS DE LA COMISIÓN  
ESTATAL DE DERECHOS HUMANOS EN CHIHUAHUA CHIHUAHUA

NO. DE ESTIMACION 7

PERIODO: 1 DE ABRIL AL 15 DE ABRIL DEL 2021

FECHA: 15 DE ABRIL DEL 2021

LOCALIDAD: CHIHUAHUA

MUNICIPIO: CHIHUAHUA

EXX-037 GUARNICION DE CONCRETO TIPO TRAPEZOIDAL, EN BANQUETAS, CON DIMENSIONES DE .20 DE ANCHO EN PARTE INFERIOR Y 12 CMS DE ANCHO EN PARTE SUPERIOR Y 25 CMS DE ALTURA, INCLUYE AFINE PARA DESPLANTE , APROCHE DE CALICHE, CIMBRADO , COLADO Y CURADO SEPARADOR DE CELOTEX DE 1/2 A CADA 3 MTS, MATERIALES , MANO DE OBRA Y TODO LO NECESARIO PARA SU CORRECTA EJECUCION.

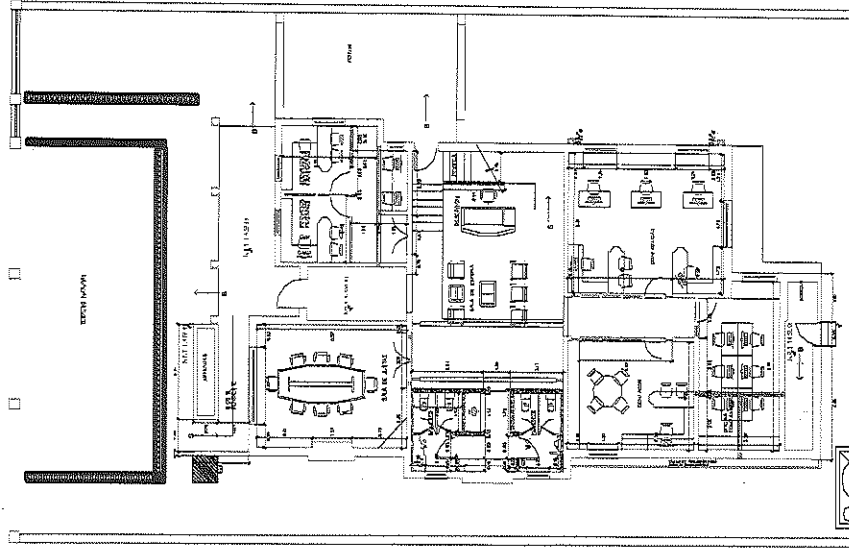

POR EL CONTRATISTA

ING. ALFREDO GONZÁLEZ IBARRA

AUTORIZADOR U.A.C.E.D.H.  
ING. CECILIO MARTÍNEZ SAENZ







## REPORTE FOTOGRÁFICO

EXX-068 FIBRA DE VIDRIO PARA RECUBRIR DUCTOS DE LAMINA GALVANIZADA

OBRA: RECONSTRUCCIÓN Y REMODELACIÓN DE LAS OFICINAS DE LA COMISIÓN  
ESTATAL DE DERECHOS HUMANOS EN CHIHUAHUA CHIHUAHUA

LOCALIDAD: CHIHUAHUA

MUNICIPIO: CHIHUAHUA

NO. DE ESTIMACION 7

PERIODO: 1 DE ABRIL AL 15 DE ABRIL DEL 2021

FECHA: 15 DE ABRIL DEL 2021

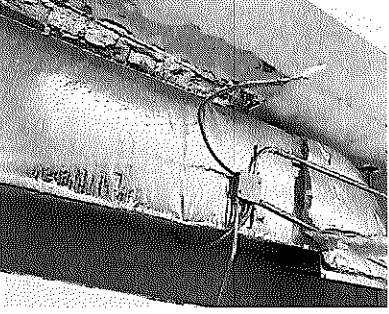
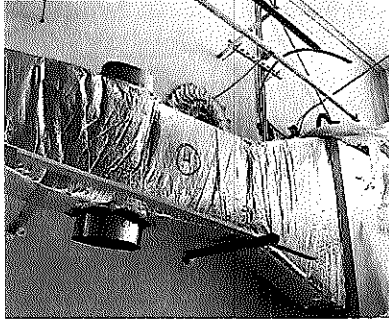
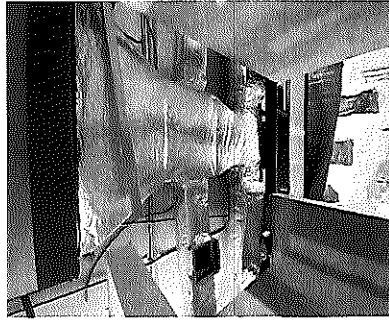

POR EL CONTRATISTA

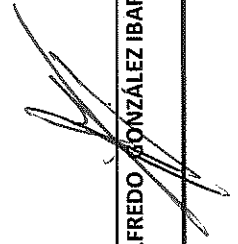
  
ING. ALFREDO GONZÁLEZ IBARRA

AUTORIZO POR LA C.E.D.H.

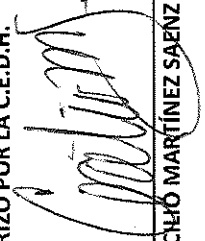
  
ING. CECLIO MARTÍNEZ SAENZ







## REPORTE FOTOGRÁFICO

COMISIÓN ESTATAL DE LOS  
DERECHOS HUMANOS  
CHIHUAHUA

EXX-079 FABRICACION DE SARDINEL EN PUERTA CORREDIZA EN AREA DE BALCON EXTERIOR PARA EVITAR ENTRADA DE AGUA AL INTERIOR DE LAS OFICINAS, CON DIMENSIONES APROXIMADAS DE 1.75 X .12 X .05 MTS A BASE DE CONCRETO HECHO EN OBRA, SE INCLUYE: CIMBRA, CURADO, MANO DE OBRA, HERRAMIENTA Y TODO LO NECESARIO PARA SU CORRECTA COLOCACION.

OBRA: RECONSTRUCCIÓN Y REMODELACIÓN DE LAS OFICINAS DE LA COMISIÓN  
ESTATAL DE DERECHOS HUMANOS EN CHIHUAHUA CHIHUAHUA

NO. DE ESTIMACIÓN 7

PERIODO: 1 DE ABRIL AL 15 DE ABRIL DEL 2021

LOCALIDAD: CHIHUAHUA

FECHA: 15 DE ABRIL DEL 2021

MUNICIPIO: CHIHUAHUA

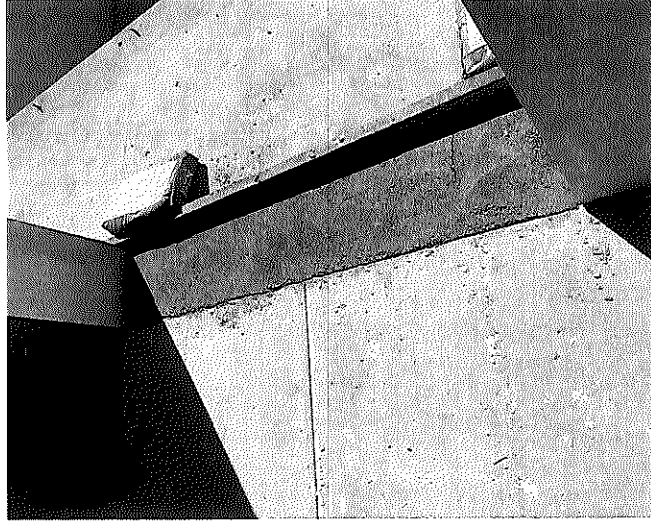

POR EL CONTRATISTA

ING. ALFREDO GONZÁLEZ IBARRA

AUTORIZO POR LA C.E.D.H.

ING. CESARIO MARTÍNEZ SAENZ



# COMISIÓN ESTATAL DE LOS DERECHOS HUMANOS

COMISIÓN ESTATAL DE LOS  
DERECHOS HUMANOS  
CHIHUAHUA

## CROQUIS

OBRA: RECONSTRUCCIÓN Y REMODELACIÓN DE LAS OFICINAS DE LA COMISIÓN  
ESTATAL DE DERECHOS HUMANOS EN CHIHUAHUA CHIHUAHUA

NO. DE ESTIMACION 7

LOCALIDAD: CHIHUAHUA  
MUNICIPIO: CHIHUAHUA

PERIODO: 1 DE ABRIL AL 15 DE ABRIL DEL 2021  
FECHA: 15 DE ABRIL DEL 2021

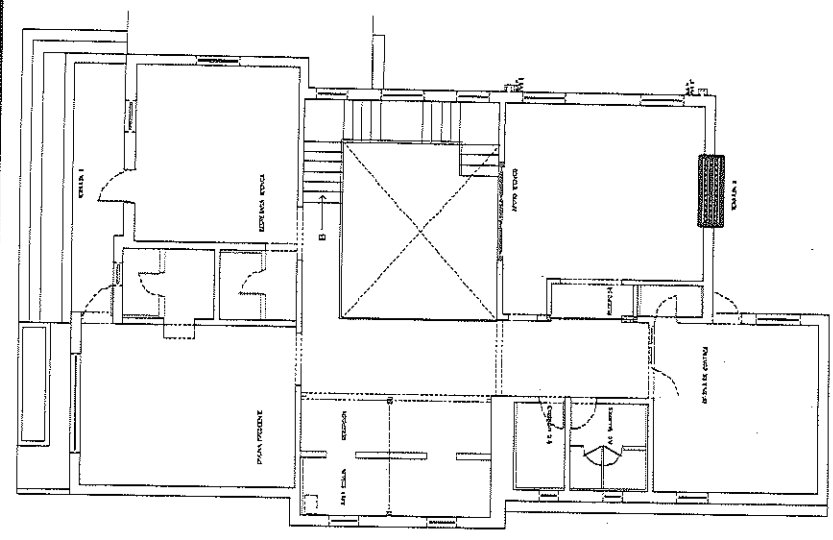

POR EL CONTRATISTA

ING. ALFREDO GONZÁLEZ IBARRA

AUTORIZADO POR C.C.E.D.H.H.

ING. CECILIO MARTÍNEZ SAENZ



Usr: DianaTrevizo  
Rep: rptPoliza

# COMISIÓN ESTATAL DE LOS DERECHOS HUMANOS

## ESTADO DE CHIHUAHUA

Póliza: E00084 Del 30/04/2021

Fecha y hora de Impresión | 04/may./2021 10:45 a. m.  
Página | 1

Concepto: F/A1063 RECONSTRUCCION Y REMODELACION ZARCO 2435

Beneficiario: **CONSTRUCCIONES Y REHABILITACIONES INTEGRALES AG S.A.  
DE C.V.**

Folio / Cheque : SPEI

No	Cuenta	Descripción de la cuenta	Cargo	Abono	Concepto del movimiento
0001	2113-000627	CONSTRUCCIONES Y	\$647,084.47		F/A1063 RECONSTRUCCION Y REMODELACION ZARCO 2435
0002	1134-000627	CONSTRUCCIONES Y		\$194,125.34	F/A1063 RECONSTRUCCION Y REMODELACION ZARCO 2435
0003	1112-01-0001	BANAMEX 3513213 PPAL.		\$452,959.13	F/A1063 RECONSTRUCCION Y REMODELACION ZARCO 2435
<b>Sumas iguales =&gt;</b>			<u>647,084.47</u>	<u>647,084.47</u>	



# BancaNet Empresarial

Lunes 3 de Mayo del 2021, 1:20:09 PM Centro de México

### Historial -

Cliente	73562443
Razón Social	COMISION ESTATAL DE LOS DERECHOS HUM

### Detalle de operación

#### Datos de la operación

Nombre de la operación	Pago Interbancario	Estatus	Por Aplicar
Fecha de solicitud	30/04/2021 16:57:00	Fecha	Mismo Dia
Servicio / Medio	BancaNet Empresarial	Número de Autorización	579076
Importe	\$ 452,959.13	Autorizador 1	07 PERLA I RIVERA O
Moneda	MXN	Autorizador 2	08 NESTOR ARMENDARIZ LOYA

#### Cuentas

Tipo	Cuenta destino	Cuenta origen
Sucursal		Cheques
Cuenta	044150215053878922	934
Nombre	SCOTIABANK	3513213
Fecha valor / Aplicación		

#### Datos adicionales

RFC	
IVA	\$ 0.00
Clave de rastreo	
Número de referencia	1063
Concepto del Pago	EST 8 RECONSTR Y REMODELAC OFNA CHIH
Beneficiario	.CONSTRUCCIONES Y REHABILITACIONES INTEGRA

\*La consulta de movimientos es sólo de carácter informativo, no tiene validez oficial como comprobante legal o fiscal.

Documentación original en expediente obra.



CONSTRUCCIONES Y REHABILITACIONES INTEGRALES

AG S.A. DE C.V.

CRI140212AZ6

601 - General de Ley Personas Morales

CONSTRUCCIONES Y REHABILITACIONES INTEGRALES AG

FOLIO FISCAL

B15940F8-A22E-4BAD-AA8D-D51F423495F5

Table with 2 columns: Field Name (Ref. Interna, Fecha de Certificación, etc.) and Value (A1063, 2021-04-30T13:22:10, etc.)

CED920927MP5

CED920927MP5

31020

Uso del CFDI: G03 - Gastos en general

Main table with columns: Clave, Clave Prod/Serv, Descripción, Unidad, Cantidad, Precio Unitario, Importe, Descuento, Total

Notas: Alcance de estimación \$557,831.44

Amortización del anticipo \$167,349.43

Summary table with 2 columns: Description (Importe, IVA, Total a facturar, Neto a recibir) and Amount

Total con letra:

SON CUATROCIENTOS CINCUENTA Y DOS MIL NOVECIENTOS CINCUENTA Y NUEVE PESOS 13/100 M.N.

Table with 2 columns: Condition (Condición de pago, Método de pago, etc.) and Value (Contado, PUE - Pago en una sola exhibición, etc.)

Este documento es una representación impresa de un CFDI

Cadena Original del complemento de certificación digital del SAT:

||1.1|b15940f8-a22e-4bad-aa8d-d51f423495f5|2021-04-30T13:22:10|gJPdmGuP4br3WnPL03t1mciLLe/fzZ1tq9is

Sello digital SAT:

c9JNKAMjwnm81wrUuqFsfaxwkuNdLxXdCoNdV2Vi42KJZh0UOyTfKtNiL2sIL6N/TX9JfR1p1yC9yvUYNKD6OLQCqF5cg2UehpyE7s4fCo

Sello digital del CFDI:

gJPdmGuP4br3WnPL03t1mciLLe/fzZ1tq9isYwUxi1GCQPAFTxbxjS48gQsw2a8+LfADyOAZhba/ApJ04q+rESR6uY/b+vMYBxbckI8hPGUsx

Handwritten signature





CONSTRUCCIONES Y REHABILITACIONES INTEGRALES AG

**CONSTRUCCIONES Y REHABILITACIONES INTEGRALES AG S.A. DE C.V.  
AV. JOSE MARIA IGLESIAS 4121 COL SAN PABLO.**

CHIHUAHUA, CHIH. 30 DE ABRIL DEL 2021

**ING. CECILIO MARTINEZ SAENZ  
SUPERVISOR DE OBRA**

ANEXO ESTIMACION No. 8 CON FACTURA CORRESPONDIENTE A LA OBRA DENOMINADA :  
**RECONSTRUCCIÓN Y REMODELACIÓN DE LAS OFICINAS DE LA COMISIÓN ESTATAL DE DERECHOS  
HUMANOS EN CHIHUAHUA CHIHUAHUA**

DE LOS TRABAJOS EJECUTADOS DURANTE EL PERÍODO DE 16 DE ABRIL AL 30 DE ABRIL DEL 2021  
POR UN SALDO NETO FACTURADO I \$452,959.13 CON IVA INCLUIDO

ACOMPAÑADA DE LOS NÚMEROS GENERADORES, FOTOGRAFÍAS Y CROQUIS ASÍ COMO LA  
DOCUMENTACIÓN QUE ACREDITA LA PROCEDENCIA DE SU PAGO; PARA SU REVISIÓN Y  
AUTORIZACIÓN

**ATENTAMENTE**

**CONSTRUCCIONES Y REHABILITACIONES INTEGRALES AG, S.A. DE C.V.**

**RECIBE**

**ING. CECILIO MARTINEZ SAENZ**

**COMISIÓN ESTATAL  
DE LOS  
DERECHOS HUMANOS**

**PIRO  
30 ABR 2021**

**13:23 hrs.**

**RECIBIDO**



**CONSTRUCCIONES Y  
REHABILITACIONES INTEGRALES  
AG S.A. DE C.V.**  
CRI140212AZ6

601 - General de Ley Personas Morales

**FOLIO FISCAL**

B15940F8-A22E-4BAD-AA8D-D5

Ref. Interna	A1063
Fecha de Certificación	2021-04-30T13
Fecha de Emisión	2021-04-30T13
Serie del Certificado SAT	000010000004
Serie del Certificado CSD	000010000004

CONSTRUCCIONES Y REHABILITACIONES INTEGRALES AG

**CED920927MP5**

CED920927MP5

31020

Uso del CFDI: G03 - Gastos en general

Clave	Clave Prod/Serv	Descripción	Unidad	Cantidad	Precio Unitario	Importe	Descuento
0	30191800	ESTIMACION 8 SEGUN CONTRADO NUM. CEDH 003/2020	H87	1.0000	390,482.0100	390,482.01	0.00
002 IVA Base \$ 390,482.01 Tasa 0.160000 Importe Impuesto \$ 62,477.12							

Notas: Alcance de estimación \$557,831.44  
mortización del anticipo \$167,349.43

Importe

IVA  
Total a facturar

Neto a recibir

**Total con letra:**

SON CUATROCIENTOS CINCUENTA Y DOS MIL NOVECIENTOS CINCUENTA Y NUEVE PESOS 13/100 M.N.

**Condiciones de la venta**

Condición de pago	Contado	Forma de pago	03 Transferencia electronica de for
Método de pago	PUE - Pago en una sola exhibicion	Tipo de comprobante	Ingreso
Lugar de expedición	31107	Numero de Cuenta	
Moneda	MXN - Peso Mexicano	Tipo de Cambio	1.0

Este documento es una representación

**Cadena Original del complemento de certificación digital del SAT:**

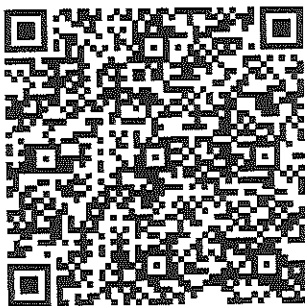

||[1.1]b15940f8-a22e-4bad-aa8d-d51f423495f5|2021-04-30T13:22:10|gJPdmGuP4br3WnPLO3t1mciLLe//fzZ1tq9isYwUxi1GCQPAFTxbxjS48gQsw2a8+LfADyOAZhba/ApJ04q+rESR6uY/b+vMYBxbckI8hPGUsx1JSmUJgy2qW5kyfZGX B42cFX7rqo70RjBvEBsUbeXAtVxZfQer7q5BEs5NO6TYEmKmhNtdKhpffjVUKdxRr6a/KW77u4mlOxbcyovX4tTPbDmpK5+RfyuvN4M7Hzfpr7kEH+hPQgjAR/hw2djJMyuKtCD7YT6FQZe6bm8xZtLiZ6WmM1f8KV8Fkczn5mIE7zd4hhLI7fQ==4089||

**Sello digital SAT:**

c9JNKAMjwnm81wrUuqFsfaxwkuNdLxXdCoNdV2Vi42KJZh0gUOyTfKiThiL2slL6N/TX9jRrP1yC9yvUYNKD6OLQCqf yAkUivy00h/JcVDKDF+kzVZ8TV2ag6Fn90AncAmrzC5wZ6RZmoZuMT2A0saDOZ9Z6OEFEUqQbmLKv2xKK6L67EnuY mzX2oPjesh39RQI17iGeoKTpFmwVam7dUOf9Vng8tV5mJ7g03yeXa7FY7tkJpYfzc+HxCvHgLkyz6agZO5cCb+ICt0EO, u1gnDkp7Hfxq0f4EP8cbQ==

**Sello digital del CFDI:**

gJPdmGuP4br3WnPLO3t1mciLLe//fzZ1tq9isYwUxi1GCQPAFTxbxjS48gQsw2a8+LfADyOAZhba/ApJ04q+rESR6uY/b+vMYBxbckI8hPGUsx1JSmUJgy2qW5kyfZGX B42cFX7rqo70RjBvEBsUbeXAtVxZfQer7q5BEs5NO6TYEmKmhNtdKhpffjVUKdxRr6a/KW77u4mlOxbcyovX4tTPbDmpK5+RfyuvN4M7Hzfpr7kEH+hPQgjAR/hw2djJMyuKtCD7YT6FQZe6bm8xZtLiZ6WmM1f8KV8Fkczn5mIE7zd4hhLI7fQ==

**COMISION ESTATAL  
DE LOS  
DERECHOS HUMANOS  
PIRO  
30 ABR 2021  
13:23hs.  
RECIBIDO**

*Carta*

RECIBIMOS DE LA COMISIÓN ESTATAL DE LOS DERECHOS HUMANOS, LA CANTIDAD DE: \$ 452,959.13  
 (CUATROCIENTOS CINCUENTA Y DOS MIL NOVECIENTOS CINCUENTA Y NUEVE PESOS 13/100 M.N.) COMO PAGO A LA  
 ESTIMACIÓN NUM. 8 CONTRATO No. CEDH 003/2020 POR LA CANTIDAD DE : \$ 5,951,851.68 INCLUYE CONVENIO  
 CINCO MILLONES NOVECIENTOS CINCUENTA Y UN MIL OCHOCIENTOS CINCUENTA Y UN PESOS 68/100 M.N. POR TRABAJOS EN LA OBRA:  
 RECONSTRUCCIÓN Y REMODELACIÓN DE LAS OFICINAS DE LA COMISIÓN ESTATAL DE DERECHOS HUMANOS EN CHIHUAHUA CHIHUAHUA

	ALCANCE DE LA ESTIMACION	\$	557,831.44
	AMORTIZACION DEL ANTICIPO	\$	167,349.43
		<b>SUBTOTAL</b>	<b>\$ 390,482.01</b>
		<b>IVA</b>	<b>\$ 62,477.12</b>
		<b>TOTAL</b>	<b>\$ 452,959.13</b>
RETENCIONES PACTADA EN CONTRATO			
SEC. FUN. PUB. DEL 0.5%	0.00		
	<b>SUMA</b>		<b>0.00</b>

**RESUMEN FINANCIERO DE LA OBRA**

**1.- CONTRATO (MONTOS CON IVA)**

		<b>CONTRATO</b>
IMPORTE CONTRATADO	\$	5,951,851.68
CONVENIO MODIFICATORIO	\$	-
ESTIMACION ACUMULADA ANTERIOR	\$	3,350,769.48
ESTA ESTIMACION	\$	647,084.48
ACUMULADO HASTA EST ESTIMACION	\$	3,997,853.96
POR EJERCER	\$	1,953,997.72

**2.- AMORTIZACION DEL ANTICIPO (MONTOS CON IVA)**

		<b>CONTRATO</b>
IMPORTE DE ANTICIPO	\$	1,785,555.50
ACUMULADO ANTERIOR	\$	1,005,230.85
AMORT. EN ESTA ESTIMACION	\$	194,125.34
ACUMULADO ACTUAL	\$	1,199,356.19
POR AMORTIZAR	\$	586,199.31

**3.- RETENCIONES PACTADAS EN CONTRATO**

		<b>0.5% SEC. FUN. PUB.</b>
ACUMULADO ANTERIOR	\$	-
ESTA ESTIMACION	\$	-
ACUMULADO ACTUAL	\$	-

COMISIÓN ESTATAL  
 DE LOS  
 DERECHOS HUMANOS  
 P120  
 30 ABR 2021  
 13:23:10  
**RECIBIDO**

R E C I B I M O S

CONSTRUCCIONES Y REHABILITACIONES INTEGRALES AG, S.A. DE C.V.  
 CRI 140212 AZ6

No.	CONCEPTOS DESCRIPCIÓN	PROYECTO		VOLUMENES		PRECIO UNITARIO	IMPORTE	
		UNIDAD	VOLUMEN	ACUM. TOTAL	ACUM. ANTERIOR			VOL. ESTIMADO
1.1.3.11	PISO DE CERÁMICA ACADIA WINTER WHITE, MARCA INTERCERAMIC DE 60X60CM. NO RECTIFICADO CON JUNTA DE 6MM DE ESPESOR, RELLENO CON BOQUILLA CON ARENA COLOR GRAY MARCA INTERCERAMIC. COLOCADO SOBRE DUROCK DE 1/2" Y TRIPLAY DE 3/4" DEBAJO.	M2	10.53	4.22	0.00	4.22 \$	434.31 \$	1,832.79
1.1.3.20	SUMINISTRO Y COLOCACION DE BARANDAL DE ESCALERAS A BASE SOLERA DE 2" Y TUBO REDONDDO DE 3/4 CAL 18, INCLUYE PASAMANOS DE MADERA. SEGUN PLANOS.	ML	21.35	8.13	0.00	8.13 \$	2,870.78 \$	23,339.44
1.1.3.21	SUMINISTRO Y COLOCACION DE BARANDAL DE TERRAZA P.A. A BASE SOLERA DE 3/8 X 2" Y TUBO REDONDDO DE 3/4 CAL 18, SEGUN PLANOS.	ML	9.83	9.83	0.00	9.83 \$	1,935.20 \$	19,023.02
<b>1.1.4</b>	<b>VENTANAS Y CANCELES DE ALUMINIO</b>							<b>6,129.15</b>
1.1.4.3	SUMINISTRO Y COLOCACION DE CAN 03 VENTANA DE 1.13 X 1.20 M COMPUESTA POR FIJO Y VENTANA CORREDIZA A BASE DE CANCEL DE ALUMINIO CAFE DE 3" DE ESPESOR Y VIDRIO DOBLE DE 6MM DE ESPESOR.	PZA	1.00	1.00	0.00	1.00 \$	4,373.33 \$	4,373.33
1.1.4.10	SUMINISTRO Y COLOCACION DE CAN 10 VENTANA DE 0.35 X 0.66 M DE PROYECCION A BASE DE CANCEL DE ALUMINIO DE 2" COLOR CAFE Y VIDRIO SENCILLO CLARO DE 6MM DE ESPESOR.	PZA	1.00	1.00	0.00	1.00 \$	1,755.82 \$	1,755.82
<b>1.1.7</b>	<b>INSTALACIÓN ELÉCTRICA</b>							<b>\$247,641.47</b>
1.1.7.3	SUMINISTRO Y COLOCACIÓN DE SALIDA ELÉCTRICA PARA ILUMINACIÓN. INCLUYE TUBO CONDUIT GALVANIZADO DE PARED DELGADA, COPLES, CONECTORES, REGISTRO GALVANIZADO DE 4X4, SOPORTERÍA, CABLE DE COBRE CALIBRE 14 O 12 CON AISLAMIENTO THW-LS, TAPA GALVANIZADA, TUBO FLEXIBLE DE 3/8 Y MANO DE OBRA.	PZA	178	90.00	86.00	4.00 \$	479.53 \$	1,918.12

POR EL CONTRATISTA

POR LA SUPERVISIÓN



No.	CONCEPTOS DESCRIPCIÓN	UNIDAD	PROYECTO VOLUMEN	VOLUMENES		PRECIO UNITARIO	IMPORTE
				ACUM. TOTAL	ACUM. ANTERIOR		

**OBRA NORMAL**

**PRESUPUESTO REMODELACION OFICINAS CEDH**

<b>1.10</b>	<b>ADECUACIONES EN INTERIOR</b>						<b>\$415,772.34</b>
<b>1.1.3</b>	<b>ACABADOS</b>						<b>\$119,057.08</b>
1.1.3.4	FALSO PLAFON DE TABLAROCA DE 1/2" SOPORTE A BASE DE CANAL LISTÓN Y CANALETA DE CARGA cal. 24 SOPORTADA DE LA ESTRUCTURA ESPACIADA @61 cms	M2	157.13	156.79	0.34 \$	291.87 \$	99.24
1.1.3.5	SUMINISTRO Y COLOCACION DE PLAFON RETICULAR LINEA SOMBRA DE 61*61 cms MARCA AMSTRONG, LINE ULTIMA , INCLUYE SUSPENSION A BASE DE ANGULO Y "T" DE ALUMINIO ESMALTADO	M2	39.22	0.00	35.41 \$	928.88 \$	32,891.64
1.1.3.6	MESA DE DUROCK RECUBIERTA CON PLAZA DE MARCOL TRAVERTINO DE 1"	PZA	7.00	2.00	2.00 \$	7,203.37 \$	14,406.74
1.1.3.7	PISO DE CERÁMICA TERRAVIVA COLOR GREIGE, MARCA INTERCERAMIC DE 45X90CM. NO RECTIFICADO CON JUNTA DE 6MM DE ESPESOR, RELLENO CON BOQUILLA CON ARENA COLOR GRAY MARCA INTERCERAMIC. COLOCADO SOBRE FIRME DE CONCRETO CON ACABADO ESTRIADO DE 3/4".	M2	205.73	178.45	16.94 \$	472.56 \$	8,005.17
1.1.3.8	PISO DE CERÁMICA TERRAVIVA COLOR GREIGE EN ESCALONES, MARCA INTERCERAMIC DE 45X90CM. NO RECTIFICADO CON JUNTA DE 6MM DE ESPESOR, RELLENO CON BOQUILLA CON ARENA COLOR GRAY MARCA INTERCERAMIC. COLOCADO SOBRE FIRME DE CONCRETO CON ACABADO ESTRIADO DE 3/4, INCLUYE RENIVELACION Y MODULACION DE ESCALONES.	PZA	22.00	0.00	22.00 \$	402.70 \$	8,859.40
1.1.3.9	PISO DE CERÁMICA TERRAVIVA COLOR GREIGE, MARCA INTERCERAMIC DE 45X90CM. NO RECTIFICADO CON JUNTA DE 6MM DE ESPESOR, RELLENO CON BOQUILLA CON ARENA COLOR GRAY MARCA INTERCERAMIC. COLOCADO SOBRE DUROCK DE 1/2" Y TRIPLAY DE 3/4" DEBAJO.	M2	78.24	56.19	22.05 \$	480.71 \$	10,599.66

POR EL CONTRATISTA

POR LA SUPERVISIÓN



OBRA: RECONSTRUCCIÓN Y REMODELACIÓN DE LAS OFICINAS DE LA COMISIÓN ESTATAL DE DERECHOS HUMANOS EN CHIHUAHUA CHIHUAHUA

MUNICIPIO: CHIHUAHUA, No. CONTRATO: CEDH 003/2020 ESTIMACIÓN No. 8

CONTRATIST CONSTRUCCIONES Y REHABILITACIONES INTEGRALES AG, S.A. DE C.V.

PERÍODO: 16 DE ABRIL AL 30 DE ABRIL DEL 2021

RESUMEN DE LA ESTIMACIÓN POR PARTIDAS	
No.	DESCRIPCIÓN DE LAS PARTIDAS

IMPORTE
---------

NORMALES

415,772.34

EXCEDENTES

34,326.70

EXTRAORDINARIOS

107,732.41

SUBTOTAL	557,831.44
I.V.A.	89,253.03
TOTAL	647,084.47

POR EL CONTRATISTA

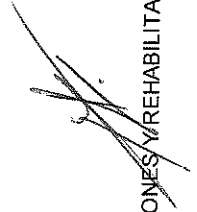

CONSTRUCCIONES Y REHABILITACIONES INTEGRALES AG, S.A. DE C.V.

POR EL DEPARTAMENTO DE CONSTRUCCIÓN



ING. CECILIO MARTINEZ SAENZ

No.	CONCEPTOS DESCRIPCIÓN	PROYECTO		VOLUMENES		PRECIO UNITARIO	IMPORTE
		UNIDAD	VOLUMEN	ACUM. TOTAL	ACUM. ANTERIOR		
1.1.7.21	SUMINISTRO E INSTALACION DE SUBESTACION DE ENERGIA ELECTRICA DE 115 KVA, INCLUYE TRANSFORMADOR TIPO PEDESTAL DE 112.5 KVAS 23KV-220/127V, OPERACIÓN RADIAL ESTRELLA ESTRELLA, ENCRIADO EN ACEITE, INCLUYE INCERTOS APARTARAYOS, CODOS DE OPERACIÓN CON CARGA, ADAPTADOR DE TIERRA, SISTEMA DE TIERRA FISICA Y TODO LO NECESARIO PARA SU CORRECTA INSTALACION	LOTE	1	1.00	0.00	1.00 \$	186,437.35 \$
<b>1.1.10</b>	<b>INSTALACIONES HIDROSANITARIAS</b>						<b>29,643.00</b>
1.1.10.1	SUMINISTRO E INSTALACION DE SANITARIO MILÁN UNA PIEZA PZA DESCARGA DOBLE BLANCO MARCA INTERCERAMIC.	PZA	10.00	6.00	0.00	6.00 \$	29,643.00
<b>1.20</b>	<b>ADECUACIONES EN EXTERIOR</b>						
<b>1.2.1</b>	<b>PRELIMINARES</b>						<b>10,870.91</b>
1.2.1.4	DEMOLICION DE BANQUETAS DE CONCRETO	M2	178.17	61.10	0.00	61.10 \$	177.92
<b>1.2.4</b>	<b>LIMPIEZA</b>						<b>\$2,430.72</b>
1.2.4.3	RETIRO DE ESCOMBRO PRODUCTO DE LAS DEMOLICIONES Y OBRA EN GENERAL.	M3	281.78	228.00	212.00	16.00 \$	2,430.72
<b>OBRA EXCEDENTE</b>							<b>\$</b>
1.1.3.4	FALSO PLAFON DE TABLAROCA DE 1/2" SOPORTE A BASE DE CANAL LISTÓN Y CANALETA DE CARGA cal. 24 SOPORTADA DE LA ESTRUCTURA ESPACIADA @61 cms	M2	157.13	183.80	157.13	26.67 \$	291.87 \$
1.1.3.9	PISO DE CERÁMICA TERRAVIVA COLOR GREIGE, MARCA INTERCERAMIC DE 45X90CM. NO RECTIFICADO CON JUNTA DE 6MM DE ESPESOR, RELLENO CON BOQUILLA CON ARENA COLOR GRAY MARCA INTERCERAMIC. COLOCADO SOBRE DUROCK DE 1/2" Y TRIPLAY DE 3/4" DEBAJO.	M2	78.24	86.91	78.24	8.67 \$	480.71 \$
1.1.3.18	SUMINISTRO Y APLICACION DE YESO MUESTRADO EN MUROS INTERIORES	M2	697.20	872.23	716.49	155.74 \$	112.43 \$
							17,509.85

POR EL CONTRATISTA

FOR LA SUPERVISIÓN



CONTRATISTA: CONSTRUCCIONES Y REHABILITACIONES INTEGRALES AG, S.A. DE C.V.  
 ESTIMACIÓN No. 8  
 PERIODO: 16 DE ABRIL AL 30 DE ABRIL DEL 2021

No.	CONCEPTOS DESCRIPCIÓN	UNIDAD	PROYECTO		VOLUMENES		VOL. ESTIMADO	PRECIO UNITARIO	IMPORTE
			VOLUMEN	VOLUMEN	ACUM. ANTERIOR	ACUM. TOTAL			
1.1.4.10	SUMINISTRO Y COLOCACION DE CAN 10 VENTANA DE 0.35 X 0.66 M DE PROYECCION A BASE DE CANCEL DE ALUMINIO DE 2" COLOR CAFE Y VIDRIO SENCILLO CLARO DE 6MM DE ESPESOR.	PZA	1.00	1.00	2.00	1.00	1.00	1,755.82 \$	1,755.82
1.1.7.2	SUMINISTRO Y COLOCACIÓN DE SALIDA ELÉCTRICA PARA CONTACTO DOBLE, POLARIZADO. INCLUYE TUBO CONDUIT GALVANIZADO DE PARED DELGADA, COPLES, CONECTORES, REGISTRO GALVANIZADO DE 2X4, SOPORTERÍA, CABLE DE COBRE CALIBRE 12 O 10 CON AISLAMIENTO THW-LS, CONTACTO DUPLEX MARCA LÉVITON, LÍNEA DECORA Y MANO DE OBRA.	PZA	86	96.00	97.00	1.00	1.00	543.64 \$	543.64
1.1.7.15	SUMINISTRO Y COLOCACIÓN DE SALIDA ELÉCTRICA PARA APAGADOR TRIPLE. INCLUYE TUBO CONDUIT GALVANIZADO DE PARED DELGADA, COPLES, CONECTORES, REGISTRO GALVANIZADO DE 2X4, SOPORTERÍA, CABLE DE COBRE CALIBRE 14 CON AISLAMIENTO THW-LS, APAGADOR TRIPLE MARCA LÉVITON, LÍNEA DECORA Y MANO DE OBRA.	PZA	5	7.00	8.00	1.00	1.00	925.16 \$	925.16
1.2.2.8	RELLENO CON MATERIAL DE BANCO COMPACTADO AL 90% PROCTOR	M3	91.39	0.00	5.00	5.00	5.00	328.06 \$	1,640.30

**OBRA EXTRAORDINARIA**

EXX-032	FIRME DE CONCRETO F'C= 200 KG/CM2 ARMADO CON MALLA ELECTROSOLDADA 6 X 6 -10/10 , DE 10 CM DE ESPESOR , ACABADO RAYADO , INCLUYE: MATERIALES , CURADO, FIBRA DE POLIPROPILENO, MANO DE OBRA Y TODO LO NECESARIO PARA SU CORRECTA EJECUCION.	M2	0	460.77	546.98	86.21	86.21	329.41 \$	107,732.41 \$ 28,398.44
---------	--	----	---	--------	--------	-------	-------	-----------	----------------------------

EXX-037	GUARNICION DE CONCRETO TIPO TRAPEZOIDAL, EN BANQUETAS, CON DIMENSIONES DE .20 DE ANCHO EN PARTE INFERIOR Y 12 CMS DE ANCHO EN PARTE SUPERIOR Y 25 CMS DE ALTURA, INCLUYE AFINE PARA DESPLANTE , APROCHE DE CALICHE, CIMBRADO , COLADO Y CURADO SEPARADOR DE CELOTEX DE 1/2 A CADA 3 MTS , MATERIALES , MANO DE OBRA Y TODO LO NECESARIO PARA SU CORRECTA EJECUCION.	ML	0	56.58	70.48	13.90	13.90	286.98 \$	3,989.02
---------	---	----	---	-------	-------	-------	-------	-----------	----------

POR EL CONTRATISTA

FOR LA SUPERVISIÓN



CONTRATISTA:

CONSTRUCCIONES Y REHABILITACIONES INTEGRALES AG, S.A. DE C.V.

ESTIMACIÓN No. 8

PERIODO: 16 DE ABRIL AL 30 DE ABRIL DEL 2021

No.	CONCEPTOS		PROYECTO		VOLUMENES		PRECIO UNITARIO	IMPORTE
	DESCRIPCIÓN	UNIDAD	VOLUMEN	ACUM. TOTAL	ACUM. ANTERIOR	VOL. ESTIMADO		
EXX-038	SUMINISTRO Y COLOCACION DE CELOTEX DE 1/2", SE INCLUYE: CORTES, DESPERDICIOS, HERRAMIENTA, MANO DE OBRA, ACARREOS Y TODO LO NECESARIO PARA SU CORRECTA COLOCACION.	ML	0	144.06	127.96	16.10	49.08	790.19
EXX-056	SUMINISTRO E INSTALACION DE EQUIPO MINISPLIT DE 1 TONDE MARCA MABE O SIMILAR EN CALIDAD SE INCLUYE: COLOCACION DE LINEAS DE GAS CON UNA LONGITUD APROXIMADA DE 7 MTS, COLOCACION DE DRENES A BASE DE TUBERIA DE 1", ELEVACIONES, BASES METALICAS PARA FIJAR EVAPORADORAS, FIACION EN MURO DE CONDENSADORAS, CONEXIÓN ELECTRICA A UNA DISTANCIA APROXIMADA DE 7 MTS, PRUEBAS, HERRAMIENTA Y TODO LO NECESARIO PARA SU CORRECTA COLOCACION Y BUEN FUNCIONAMIENTO.	PZA	0	1.00	0.00	1.00	11,598.33	11,598.33
EXX-084	SUMINISTRO E INSTALACIÓN DE CERAMICA SOBRE MURO MODELO MONPELLIER NEGRO DE 40X60 MARCA INTERCERAMIC, SE INCLUYE: NIVELACION, MANO DE OBRA, BOQUILLA, PEGAMENTO PARA MURO, SEPARADORES, HERRAMIENTA, DESPERDICIOS Y TODO LO NECESARIO PARA SU CORRECTA COLOCACION.	M2	0	45.62	0.00	45.62	557.33	25,425.39
EXX-085	SUMINISTRO E INSTALACION DE CERAMICA EN MURO MODELO SOMERSET HARVEST BROWN DE 15X50, MARCA INTERCERAMIC, SE INCLUYE: NIVELACION, MANO DE OBRA, BOQUILLA, PEGAMENTO PARA MURO, SEPARADORES, HERRAMIENTA, DESPERDICIOS Y TODO LO NECESARIO PARA SU CORRECTA COLOCACION.	M2	0	1.56	0.00	1.56	509.18	794.32
EXX-086	SUMINISTRO Y COLOCACION DE TABLERO TRIFASICO DE 30 CIRCUITOS, MARCA SIEMENS O SIMILAR, SE INCLUYE: FIACION EN MURO, PEINADO, MANO DE OBRA, HERRAMIENTA Y TODO LO NECESARIO PARA SU CORRECTA COLOCACION Y BUEN FUNCIONAMIENTO.	PZA	0	1.00	0.00	1.00	19,446.98	19,446.98
EXX-087	SUMINISTRO Y COLOCACION DE INTERRUPTOR PRINCIPAL DE 3 X 100 AMPS, PARA COLOCARSE SOBRE TABLERO TRIFASICO, SE INCLUYE: MANO DE OBRA, MANIOBRAS LOCALES, HERRAMIENTA Y TODO LO NECESARIO PARA SU CORRECTA COLOCACION.	PZA	0	1.00	0.00	1.00	5,581.96	5,581.96

POR EL CONTRATISTA

POR LA SUPERVISIÓN



No.	CONCEPTOS	PROYECTO		VOLUMENES		PRECIO UNITARIO	IMPORTE
		UNIDAD	VOLUMEN	ACUM. TOTAL	ACUM. ANTERIOR		
EXX-088	SUMINISTRO Y COLOCACION DE REMATE METALICO COLOR CAFE OSCURO, PARA DIVIDIR MODULACION DE PISO, SE INCLUYE: MANO DE OBRA, CORTES, DESPERDICIOS, HERRAMIENTA Y TODO LO NECESARIO PARA SU CORRECTA COLOCACION.	ML	0	8.00	0.00	8.00 \$	188.81 \$
EXX-092	LINEAS DE GAS PARA EQUIPO MINISPLIT DE 1 TON DE SUCCION Y DESCARGASE INCLUYE: TENDIDO DE LINEA POR MURO, ANCLAJE DE LAS MISMAS, CABLEADO DE COMUNICACION Y CONTROL DEL EQUIPO, PRUEBA DE HERMETICIDAD Y VACIO, AISLAMIENTO DE TUBERIA, MANO DE OBRA, HERRAMIENTA, ELEVACIONES, CARGA DE GAS FREON Y TODO LO NECESARIO PARA SU CORRECTA COLOCACION.	ML	0	9.50	0.00	9.50 \$	1,073.40 \$
							1,510.48
							10,197.30

FOR EL CONTRATISTA

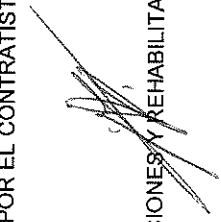

FOR LA SUPERVISIÓN





# COMISION ESTATAL DE LOS DERECHOS HUMANOS

COMISION ESTATAL DE LOS  
DERECHOS HUMANOS  
CHIHUAHUA

## GENERADOR VOLUMEN DE OBRA PARA ESTIMACION

OBRA: RECONSTRUCCION Y REMODELACION DE LAS OFICINAS DE LA COMISION  
ESTATAL DE DERECHOS HUMANOS EN CHIHUAHUA CHIHUAHUA  
LOCALIDAD: CHIHUAHUA  
MUNICIPIO: CHIHUAHUA

NO. DE ESTIMACION 8

PERIODO: 16 DE ABRIL AL 30 DE ABRIL DEL 2021

FECHA: 30 DE ABRIL DEL 2021

CLAVE	CONCEPTO	UNIDAD	LOCALIZACION		NO. DE PIEZAS	DIMENSIONES			VOLUMEN
			EJE	AREA		LARGO	ANCHO	ALTO	
			PLANTA BAJA						
				ENTRADA BAÑOS		1.42	0.60		0.85
				W.C. HOMBRES		2.87	0.25		0.72
				W.C. HOMBRES		2.87	0.17		0.49
				W. C.		5.61	0.42		2.36
				W. C.		5.61	0.25		1.40
				W.C. MUJERES		2.87	0.25		0.72
				W.C. MUJERES		2.87	0.17		0.49
			PLANTA ALTA						
1.1.3.4	FALSO PLAFON DE TABLAROCA DE 1/2" SOPORTE A BASE DE CANAL LISTON Y CANALETA DE CARGA cal. 24 SOPORTADA DE LA ESTRUCTURA ESPACIADA @61 cms	M2		APOYO TECNICO		1.33	1.06		1.41
				APOYO TECNICO		1.33	0.46		0.61
				W.C. HOMBRES		1.53	2.53		3.87
				W.C. MUJERES		2.30	2.40		5.52
				W.C. OF. PRES		1.08	1.88		2.03
				W.C. OF. PRES		1.58	0.72		1.14
				W.C. OF. PRES		1.24	0.32		0.40
				W.C. OF. PRES		2.50	0.15		0.38
				W.C. OF. SECRE		1.89	1.16		2.19
				W.C. OF. SECRE		1	0.28		0.28
				RECEPCION A.T.		2.46	0.88		2.16
				W.C. OF. CONTROL					
						<b>T O T A L</b>			27.01

POR EL CONTRATISTA

AUTORIZO POR LA C.E.D.H.

ING. ALFREDO GONZÁLEZ IBARRA

ING. CECILIO MARTÍNEZ SAENZ



# COMISION ESTATAL DE LOS DERECHOS HUMANOS

COMISION ESTATAL DE LOS DERECHOS HUMANOS CHIHUAHUA

## CROQUIS

NO. DE ESTIMACION 8

PERIODO: 16 DE ABRIL AL 30 DE ABRIL DEL 2021  
FECHA: 30 DE ABRIL DEL 2021

OBRA: RECONSTRUCCIÓN Y REMODELACION DE LAS OFICINAS DE LA COMISIÓN ESTATAL DE DERECHOS HUMANOS EN CHIHUAHUA CHIHUAHUA

LOCALIDAD: CHIHUAHUA  
MUNICIPIO: CHIHUAHUA

1.1.3.4 FALSO PLAFON DE TABLAROCA DE 1/2" SOPORTE A BASE DE CANAL LISTÓN Y CANALETA DE CARGA col. 24 SOPORTADA DE LA ESTRUCTURA ESPACIADA @61 CMS

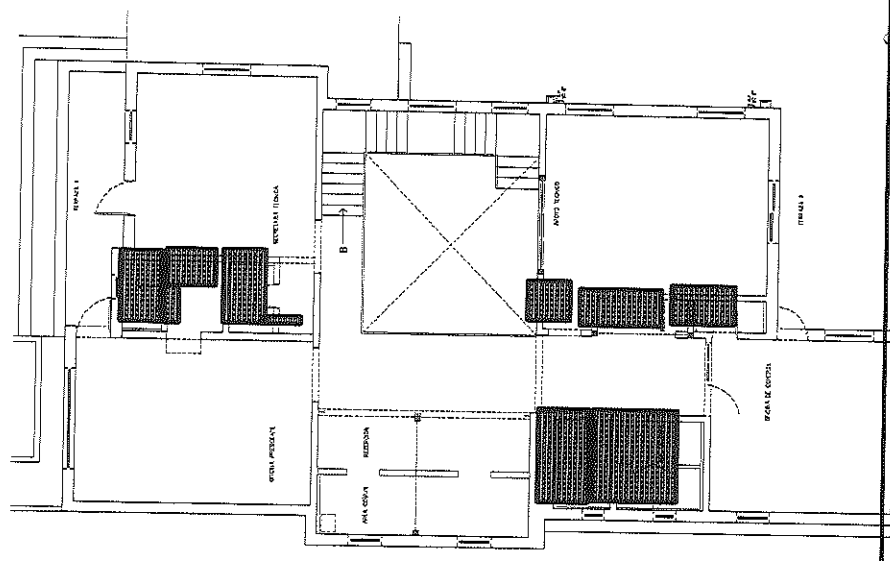
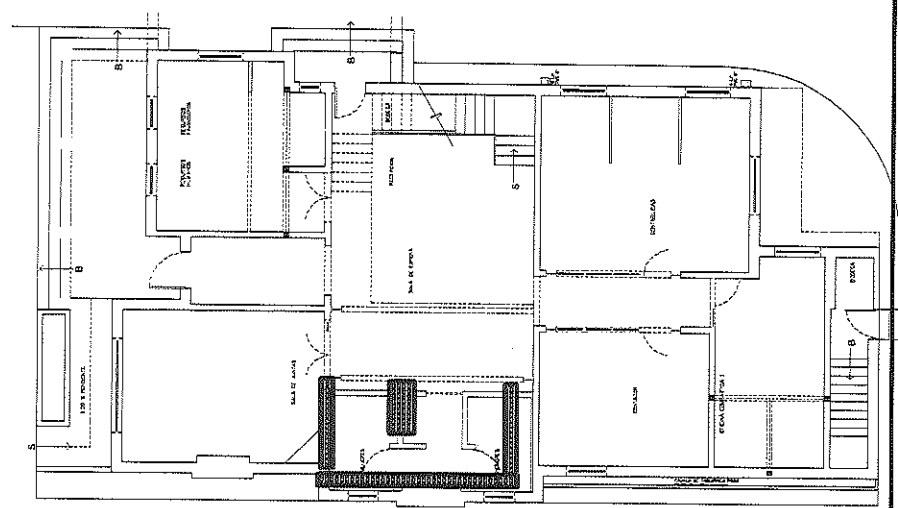

POR EL CONTRATISTA

ING. ALFREDO GONZÁLEZ IBARRA

AUTORIZADO POR LA C.E.D.H.:  
ING. CECILIO MARTÍNEZ SAENZ



# REPORTE FOTOGRÁFICO

1.1.3.4 FALSO PLAFON DE TABLAROCA DE 1/2" SOPORTE A BASE DE CANAL LISTÓN Y CANALETA DE CARGA cal. 24 SOPORTADA DE LA ESTRUCTURA ESPACIADA @61 cms

OBRA: RECONSTRUCCIÓN Y REMODELACIÓN DE LAS OFICINAS DE LA COMISIÓN ESTATAL DE DERECHOS HUMANOS EN CHIHUAHUA CHIHUAHUA

NO. DE ESTIMACION 8

PERIODO: 16 DE ABRIL AL 30 DE ABRIL DEL 2021

FECHA: 30 DE ABRIL DEL 2021

LOCALIDAD: CHIHUAHUA

MUNICIPIO: CHIHUAHUA



POR EL CONTRATISTA

ING. ALFREDO GONZÁLEZ IBARRA

AUTORIZO POR LA C.E.D.H.

ING. CECILIO MARTÍNEZ SAENZ



# COMISION ESTATAL DE LOS DERECHOS HUMANOS

COMISION ESTATAL DE LOS  
DERECHOS HUMANOS  
CHIHUAHUA

## GENERADOR VOLUMEN DE OBRA PARA ESTIMACION

OBRA: RECONSTRUCCION Y REMODELACION DE LAS OFICINAS DE LA COMISION

ESTATAL DE DERECHOS HUMANOS EN CHIHUAHUA CHIHUAHUA

LOCALIDAD: CHIHUAHUA

MUNICIPIO: CHIHUAHUA

NO. DE ESTIMACION 8

PERIODO: 16 DE ABRIL AL 30 DE ABRIL DEL 2021

FECHA: 30 DE ABRIL DEL 2021

CLAVE	CONCEPTO	UNIDAD	LOCALIZACION		NO. DE PIEZAS	DIMENSIONES			VOLUMEN	
			EJE	AREA		LARGO	ANCHO	ALTO		
1.1.3.5	SUMINISTRO Y COLOCACION DE PLAFON RETICULAR LINEA SOMBRA DE 61*61 cms MARCA AMSTRONG, LINE ULTIMA , INCLUYE SUSPENSION A BASE DE ANGULO Y "T" DE ALUMINIO ESMALTADO	M2	PLANTA BAJA							
				OF. COMPARTIDA		3.80	1.22		4.64	
				PASILLO CONT.		4.27	1.22		5.21	
				W.C. HOMBRES		2.45	1.49		3.65	
				W.C. HOMBRES		1.42	0.24		0.34	
				W.C. ENTRADAS		2.29	0.91		2.08	
				W.C. ENTRADAS		1.24	0.66		0.82	
				W.C. MUJERES		2.45	1.51		3.70	
				W.C. MUJERES		1.42	0.24		0.34	
				R.H. / R.F.		1.71	1.15		1.97	
				SITE		2.22	1.13		2.51	
				PLANTA ALTA						
				PASILLO A.T.		3.66	1.85		6.77	
	W.C. OF. PRES		1.24	1.24		1.54				
	W.C. OF. SECR		1.85	1.00		1.85				
						T O T A L			35.41	

POR EL CONTRATISTA

AUTORIZO POR LA C.E.D.H.

ING. ALFREDO GONZÁLEZ IBARRA

ING. CECILIO MARTÍNEZ SAENZ



# COMISIÓN ESTATAL DE LOS DERECHOS HUMANOS

COMISIÓN ESTATAL DE LOS DERECHOS HUMANOS  
CHIHUAHUA

## CROQUIS

OBRA: RECONSTRUCCIÓN Y REMODELACIÓN DE LAS OFICINAS DE LA COMISIÓN ESTATAL DE DERECHOS HUMANOS EN CHIHUAHUA CHIHUAHUA

NO. DE ESTIMACION 8

PERIODO: 16 DE ABRIL AL 30 DE ABRIL DEL 2021

FECHA: 30 DE ABRIL DEL 2021

LOCALIDAD: CHIHUAHUA

MUNICIPIO: CHIHUAHUA

1.1.3.5 SUMINISTRO Y COLOCACIÓN DE PLAFON RETICULAR LINEA SOMBRA DE 61\*61 cms MARCA AMSTRONG, LINE ULTIMA, INCLUYE SUSPENSIÓN A BASE DE ANGULO Y "T" DE ALUMINIO ESMALTADO

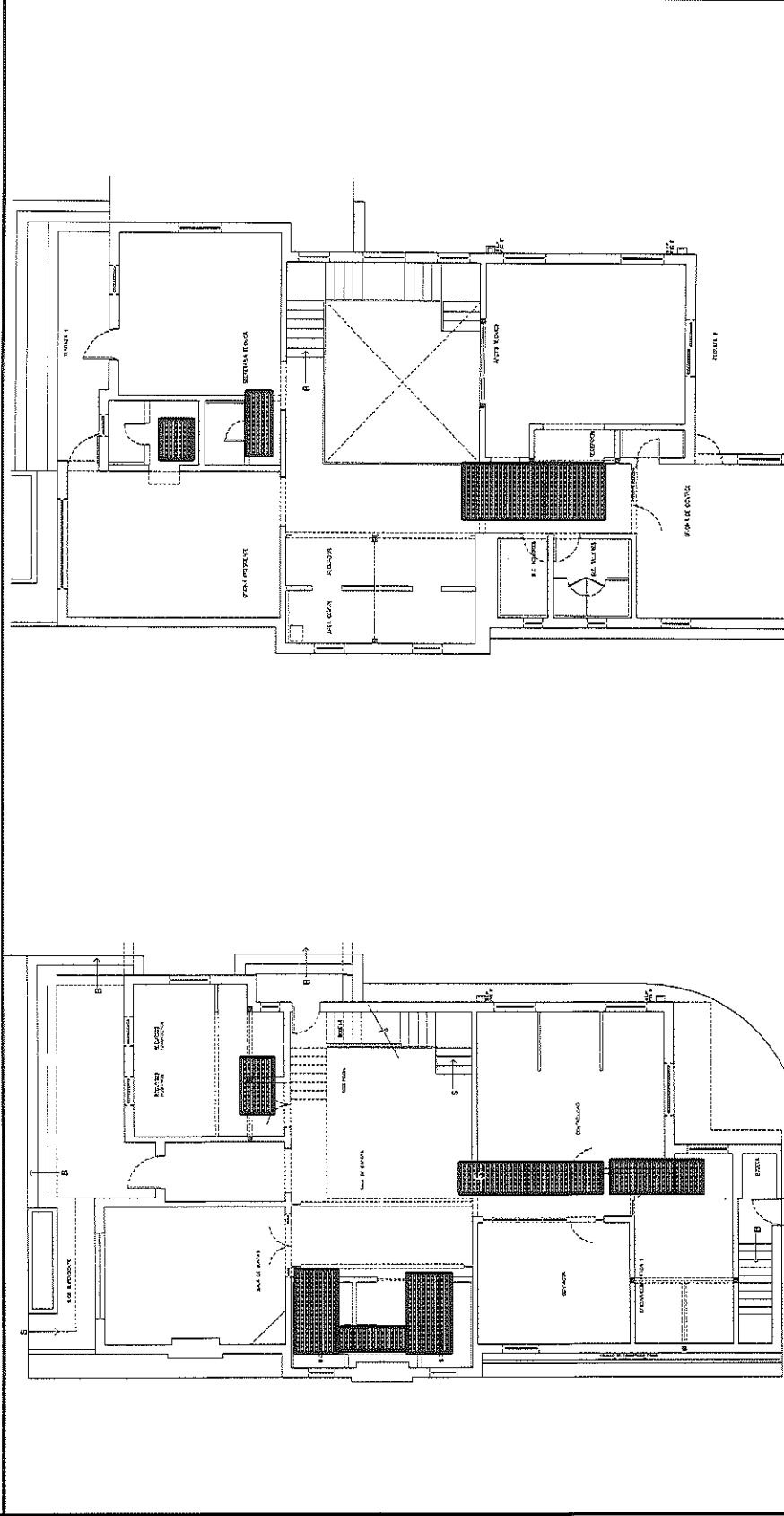

POR EL CONTRATISTA

ING. ALFREDO GONZÁLEZ IBARRA

AUTORIZO POR LA C.E.D.H.:

ING. CECILIO MARTÍNEZ SAENZ



# REPORTE FOTOGRÁFICO

1.1.3.5 SUMINISTRO Y COLOCACION DE PLAFON RETICULAR LINEA SOMBRA DE 61 \*61 cms MARCA AMSTRONG, LINE ULTIMA , INCLUYE SUSPENSION A BASE DE ANGULO Y "T" DE ALUMINIO ESMALTADO

OBRA: RECONSTRUCCIÓN Y REMODELACIÓN DE LAS OFINAS DE LA COMISIÓN ESTATAL DE DERECHOS HUMANOS EN CHIHUAHUA CHIHUAHUA

NO. DE ESTIMACION 8

PERIODO: 16 DE ABRIL AL 30 DE ABRIL DEL 2021

LOCALIDAD: CHIHUAHUA

FECHA: 30 DE ABRIL DEL 2021

MUNICIPIO: CHIHUAHUA

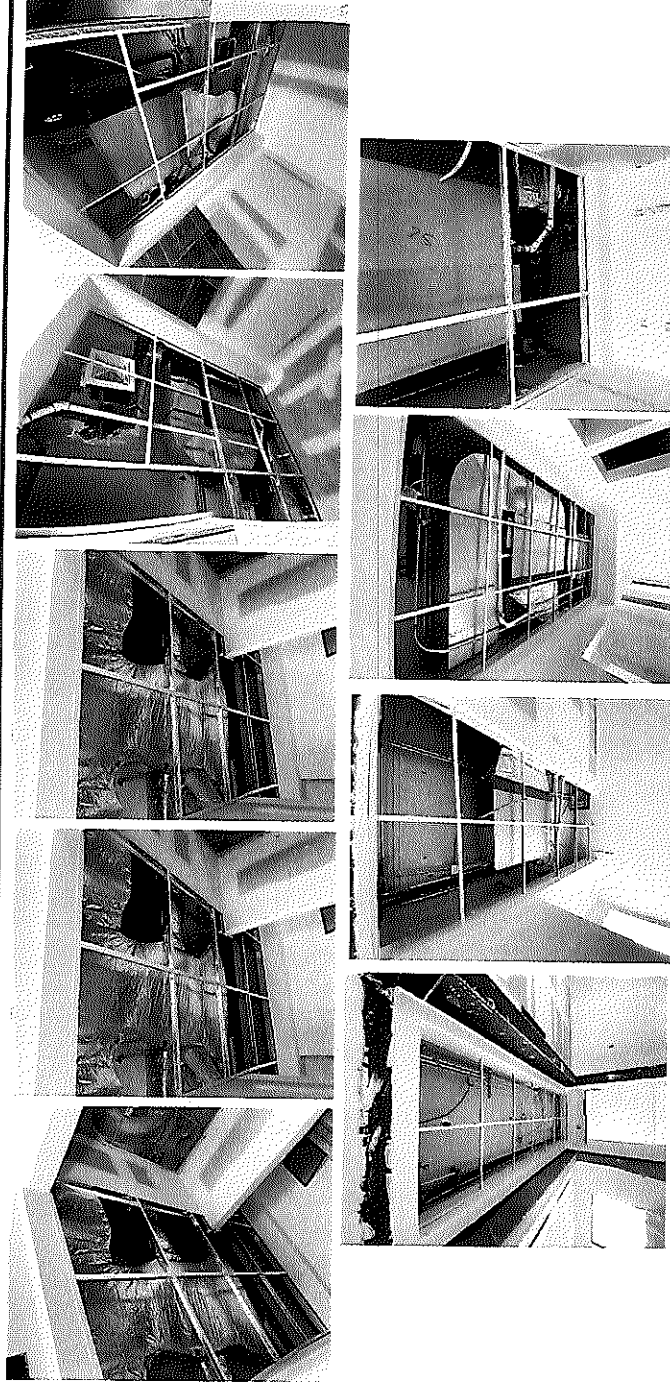

POR EL CONTRATISTA

AUTORIZO POR LA C.E.D.H.

ING. ALFREDO GONZÁLEZ IBARRA

ING. CECILIO MARTÍNEZ SAENZ









# REPORTE FOTOGRÁFICO

1.1.3.6 MESA DE DUROCK RECUBIERTA CON PLACA DE MARMOL TRAVERTINO DE 1"

OBRA: RECONSTRUCCIÓN Y REMODELACIÓN DE LAS OFICINAS DE LA COMISIÓN  
ESTATAL DE DERECHOS HUMANOS EN CHIHUAHUA CHIHUAHUA

LOCALIDAD: CHIHUAHUA

MUNICIPIO: CHIHUAHUA

NO. DE ESTIMACION 8

PERIODO: 16 DE ABRIL AL 30 DE ABRIL DEL 2021

FECHA: 30 DE ABRIL DEL 2021

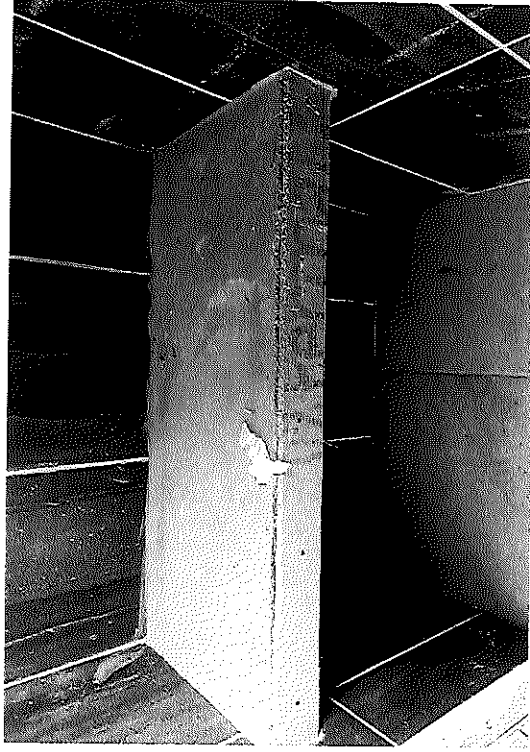
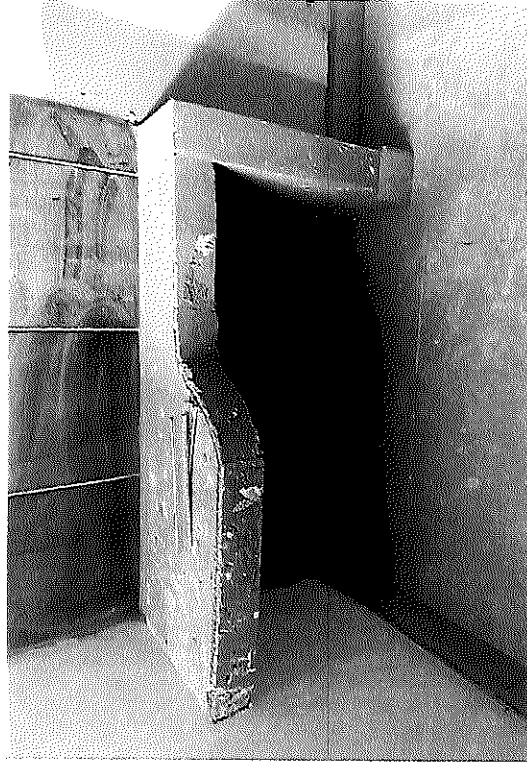

POR EL CONTRATISTA

ING. ALFREDO GONZÁLEZ IBARRA

AUTORIZO POR LA C.E.D.H.

ING. CECILIO MARTÍNEZ SAENZ







# REPORTE FOTOGRÁFICO

1.1.3.7 PISO DE CERÁMICA TERRAVIVA COLOR GREIGE, MARCA INTERCERAMIC DE 45X90CM. NO RECTIFICADO CON JUNTA DE 6MM DE ESPESOR, RELLENO CON BOQUILLA CON ARENA COLOR GRAY MARCA INTERCERAMIC. COLOCADO SOBRE FIRME DE CONCRETO CON ACABADO ESTRIADO DE 3/4".

OBRA: RECONSTRUCCIÓN Y REMODELACIÓN DE LAS OFICINAS DE LA COMISIÓN ESTATAL DE DERECHOS HUMANOS EN CHIHUAHUA CHIHUAHUA

NO. DE ESTIMACION 8

PERIODO: 16 DE ABRIL AL 30 DE ABRIL DEL 2021

LOCALIDAD: CHIHUAHUA

FECHA: 30 DE ABRIL DEL 2021

MUNICIPIO: CHIHUAHUA

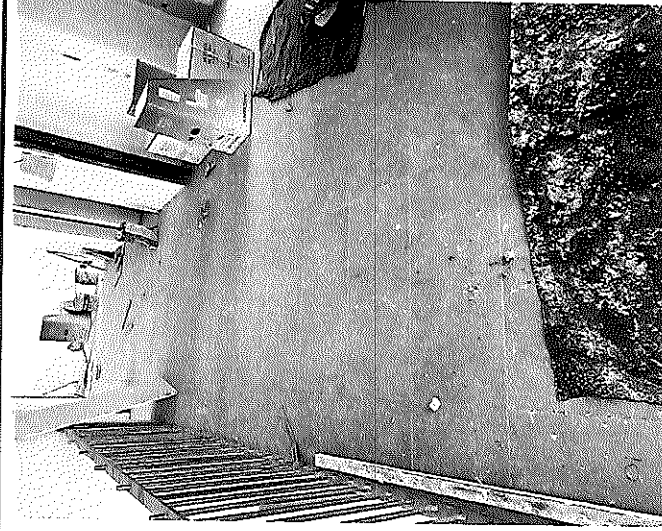
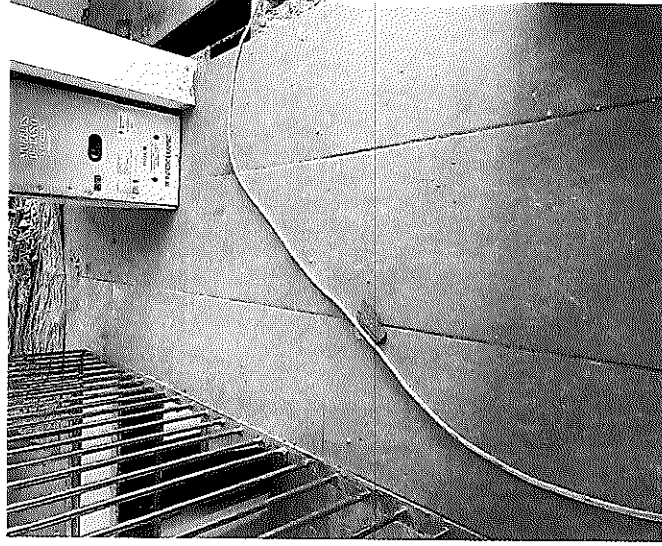

POR EL CONTRATISTA

AUTORIZO POR LA C.E.D.H.

ING. ALFREDO GONZÁLEZ IBARRA

ING. CECILIO MARTÍNEZ SAENZ



# COMISION ESTATAL DE LOS DERECHOS HUMANOS

COMISION ESTATAL DE LOS  
DERECHOS HUMANOS  
CHIHUAHUA

## GENERADOR VOLUMEN DE OBRA PARA ESTIMACION

OBRA: RECONSTRUCCIÓN Y REMODELACIÓN DE LAS OFICINAS DE LA COMISIÓN NO. DE ESTIMACION 8  
 LOCALIDAD: CHIHUAHUA PERIODO: 16 DE ABRIL AL 30 DE ABRIL DEL 2021  
 MUNICIPIO: CHIHUAHUA FECHA: 30 DE ABRIL DEL 2021

CLAVE	CONCEPTO	UNIDAD	LOCALIZACIÓN		NO. DE PIEZAS	DIMENSIONES			VOLUMEN
			EJE	AREA		LARGO	ANCHO	ALTO	
1.1.3.8	PISO DE CERÁMICA TERRAVIVA COLOR GREIGE EN ESCALONES, MARCA INTERCERAMIC DE 45X90CM. NO RECTIFICADO CON JUNTA DE 6MM DE ESPESOR, RELLENO CON BOQUILLA CON ARENA COLOR GRAY MARCA INTERCERAMIC. COLOCADO SOBRE FIRME DE CONCRETO CON ACABADO ESTRIADO DE 3/4, INCLUYE RENIVELACION Y MODULACION DE ESCALONES.	PZA	PLANTA ALTA		22.00				22.00
<b>T O T A L</b>									22.00

POR EL CONTRATISTA

AUTORIZO POR LA C.E.D.H.

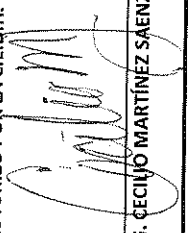
  
 ING. CECILIO MARTÍNEZ SAENZ

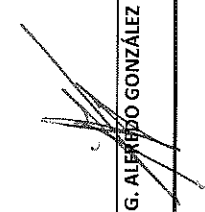
  
 ING. ALFREDO GONZÁLEZ IBARRA



# COMISIÓN ESTATAL DE LOS DERECHOS HUMANOS

COMISIÓN ESTATAL DE LOS DERECHOS HUMANOS  
CHIHUAHUA

## CROQUIS

ESTADAL DE DERECHOS HUMANOS EN CHIHUAHUA CHIHUAHUA

NO. DE ESTIMACION 8

PERIODO: 16 DE ABRIL AL 30 DE ABRIL DEL 2021  
FECHA: 30 DE ABRIL DEL 2021

LOCALIDAD: CHIHUAHUA

MUNICIPIO: CHIHUAHUA

1.1.3.8 PISO DE CERÁMICA TERRAVIVA COLOR GREIGE EN ESCALONES, MARCA-INTERCERAMIC-DE 45X90CM. NO RECTIFICADO CON JUNTA DE 6MM DE ESPESOR, RELLENO CON BOQUILLA CON ARENA INTERCERAMIC. COLOCADO SOBRE FIRME DE CONCRETO CON ACABADO ESTRIADO DE 3/4, INCLUYE RENIVELACION Y MODULACION DE ESCALONES.

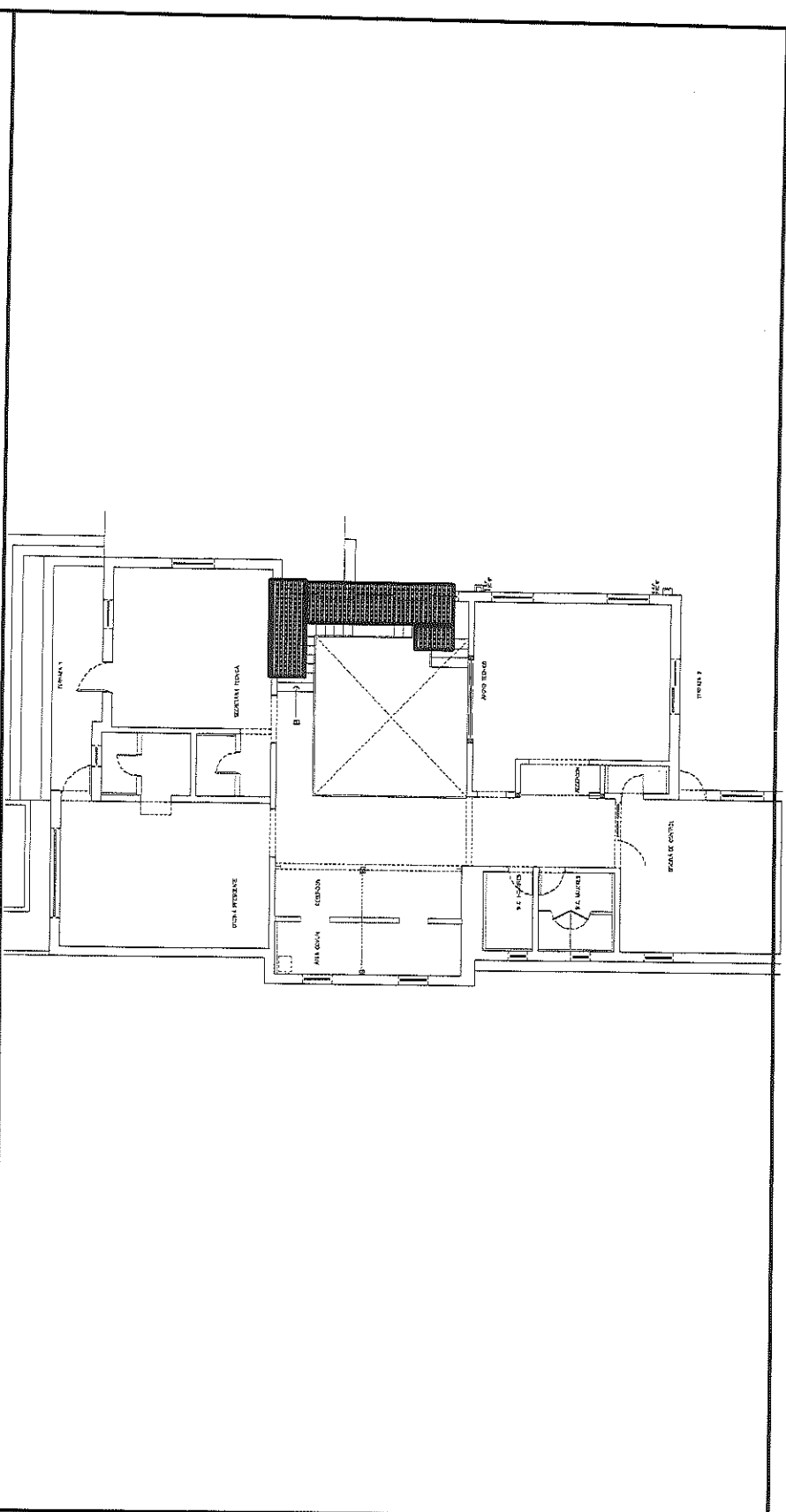

POR EL CONTRATISTA

ING. ALFREDO SONZÁLEZ IBARRA

*Cecilio Martínez Saenz*

AUTORIZADO POR LA C.E.D.H.:

ING. CECILIO MARTÍNEZ SAENZ





REPORTE FOTOGRÁFICO

1.1.3.8 PISO DE CERÁMICA TERRAVIVA COLOR GREIGE EN ESCALONES, MARCA INTERCERAMIC DE 45X90CM. NO RECTIFICADO CON JUNTA DE 6MM DE ESPESOR, RELLENO CON BOQUILLA CON ARENA COLOR GRAY MARCA INTERCERAMIC. COLOCADO SOBRE FIRME DE CONCRETO CON ACABADO ESTRIADO DE 3/4, INCLUYE RENIVELACION Y MODULACION DE ESCALONES.

OBRA: RECONSTRUCCIÓN Y REMODELACIÓN DE LAS OFINAS DE LA COMISIÓN ESTATAL DE DERECHOS HUMANOS EN CHIHUAHUA CHIHUAHUA

NO. DE ESTIMACION 8

PERIODO: 16 DE ABRIL AL 30 DE ABRIL DEL 2021

FECHA: 30 DE ABRIL DEL 2021

LOCALIDAD: CHIHUAHUA

MUNICIPIO: CHIHUAHUA



POR EL CONTRATISTA

AUTORIZO POR LA C.E.D.H.

*[Signature]*

ING. ALFREDO GONZÁLEZ IBARRA

*[Signature]*

ING. CECILIO MARTÍNEZ SAENZ





# COMISIÓN ESTATAL DE LOS DERECHOS HUMANOS

## CROQUIS

COMISIÓN ESTATAL DE LOS  
DERECHOS HUMANOS  
CHIHUAHUA

OBRA: RECONSTRUCCIÓN Y REMODELACIÓN DE LAS OFICINAS DE LA COMISIÓN  
ESTATAL DE DERECHOS HUMANOS EN CHIHUAHUA CHIHUAHUA

NO. DE ESTIMACIÓN 8

PERIODO: 16 DE ABRIL AL 30 DE ABRIL DEL 2021

FECHA: 30 DE ABRIL DEL 2021

LOCALIDAD: CHIHUAHUA

MUNICIPIO: CHIHUAHUA

1.1.3.9 PISO DE CERÁMICA TERRAZVA COLOR GREIGE, MARCA INTERCERAMIC DE 45X90CM, NO RECTIFICADO CON JUNTA DE 6MM DE ESPESOR, RELLENO CON BOQUILLA CON ARENA COLOR GRAY MARCA INTERCERAMIC. COLOCADO SOBRE DUROCK DE 1/2" Y TRIPLAY DE 3/4" DEBAJO.

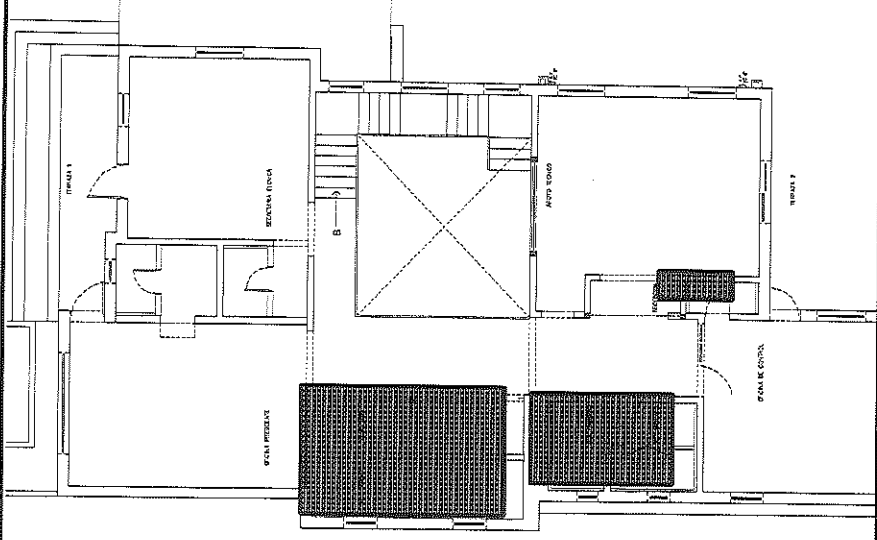

POR EL CONTRATISTA

ING. ALFREDO GONZÁLEZ IBARRA

AUTORIZO POR LA C.E.D.H.:

ING. CECILIO MARTÍNEZ SAENZ



COMISIÓN ESTATAL DE LOS  
DERECHOS HUMANOS  
CHIHUAHUA

## REPORTE FOTOGRÁFICO

1.1.3.9 PISO DE CERÁMICA TERRAVIVA COLOR GREIGE, MARCA INTERCERAMIC DE 45X90CM. NO RECTIFICADO CON JUNTA DE 6MM DE ESPESOR, RELLENO CON BOQUILLA CON ARENA COLOR GRAY MARCA INTERCERAMIC. COLOCADO SOBRE DUROCK DE 1/2" Y TRIPLAY DE 3/4" DEBAJO.

OBRA: RECONSTRUCCIÓN Y REMODELACIÓN DE LAS OFICINAS DE LA COMISIÓN

ESTATAL DE DERECHOS HUMANOS EN CHIHUAHUA CHIHUAHUA

NO. DE ESTIMACION 8

LOCALIDAD: CHIHUAHUA

PERIODO: 16 DE ABRIL AL 30 DE ABRIL DEL 2021

MUNICIPIO: CHIHUAHUA

FECHA: 30 DE ABRIL DEL 2021

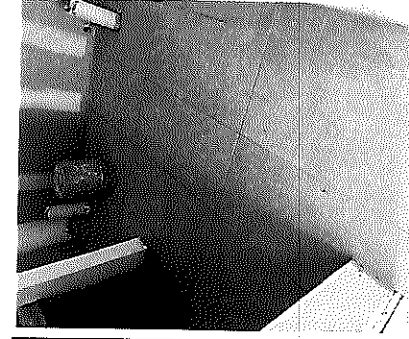
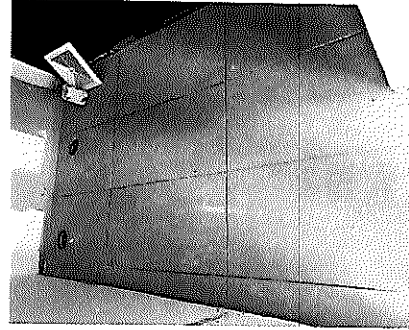
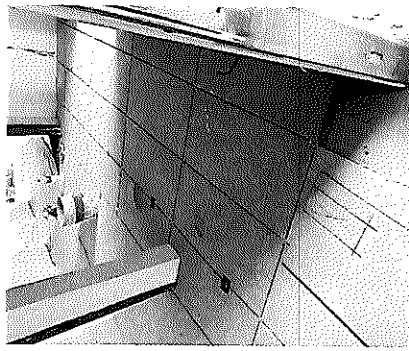

POR EL CONTRATISTA

ING. ALFREDO GONZÁLEZ IBARRA

AUTORIZO POR LA C.E.D.H.

ING. CECILIO MARTÍNEZ SAENZ



# COMISION ESTATAL DE LOS DERECHOS HUMANOS

COMISION ESTATAL DE LOS  
DERECHOS HUMANOS  
CHIHUAHUA

## GENERADOR VOLUMEN DE OBRA PARA ESTIMACIÓN

OBRA: RECONSTRUCCIÓN Y REMODELACIÓN DE LAS OFINAS DE LA COMISIÓN  
ESTATAL DE DERECHOS HUMANOS EN CHIHUAHUA CHIHUAHUA

LOCALIDAD: CHIHUAHUA  
MUNICIPIO: CHIHUAHUA

NO. DE ESTIMACION 8

PERIODO: 16 DE ABRIL AL 30 DE ABRIL DEL 2021  
FECHA: 30 DE ABRIL DEL 2021

CLAVE	CONCEPTO	UNIDAD	LOCALIZACIÓN		NO. DE PIEZAS	DIMENSIONES			VOLUMEN
			EJE	AREA		LARGO	ANCHO	ALTO	
1.1.3.11	PISO DE CERÁMICA ACADIA WINTER WHITE, MARCA INTERCERAMIC DE 60X60CM. NO RECTIFICADO CON JUNTA DE 6MM DE ESPESOR, RELLENO CON BOQUILLA CON ARENA COLOR GRAY MARCA INTERCERAMIC. COLOCADO SOBRE DUROCK DE 1/2" Y TRIPLAY DE 3/4" DEBAJO.	M2	PLANTA ALTA						
				W.C. PRESIDENTE		1.87	1.08		2.02
				W.C. SECRE		1.88	1.17		2.20
						<b>T O T A L</b>			4.22

POR EL CONTRATISTA

AUTORIZO POR LA C.E.D.H.

*[Signature]*

ING. ALFREDO GONZÁLEZ IBARRA

*[Signature]*

ING. CECILIO MARTÍNEZ SAENZ





COMISIÓN ESTATAL DE LOS  
DERECHOS HUMANOS  
CHIHUAHUA

COMISIÓN ESTATAL DE LOS DERECHOS HUMANOS

## REPORTE FOTOGRÁFICO

1.1.3.11 PISO DE CERÁMICA ACADIA WINTER WHITE, MARCA INTERCERAMIC DE 60X60CM. NO RECTIFICADO CON JUNTA DE 6MM DE ESPESOR, RELLENO CON BOQUILLA CON ARENA COLOR GRAY MARCA INTERCERAMIC. COLOCADO SOBRE DUROCK DE 1/2" Y TRIPLAY DE 3/4" DEBAJO.

OBRA: RECONSTRUCCIÓN Y REMODELACIÓN DE LAS OFINAS DE LA COMISIÓN  
ESTATAL DE DERECHOS HUMANOS EN CHIHUAHUA CHIHUAHUA

LOCALIDAD: CHIHUAHUA

MUNICIPIO: CHIHUAHUA

NO. DE ESTIMACION 8

PERIODO: 16 DE ABRIL AL 30 DE ABRIL DEL 2021

FECHA: 30 DE ABRIL DEL 2021

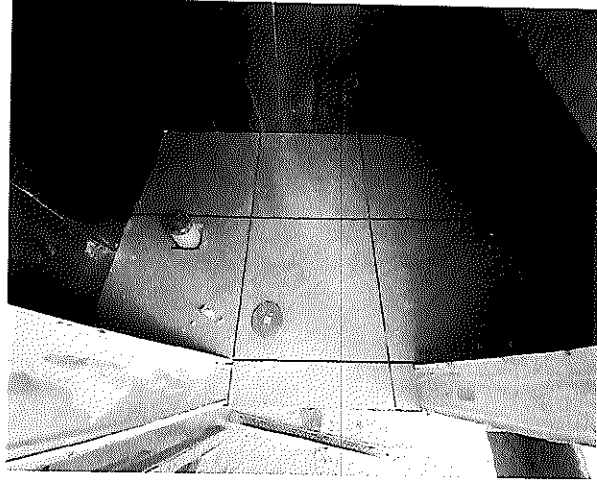
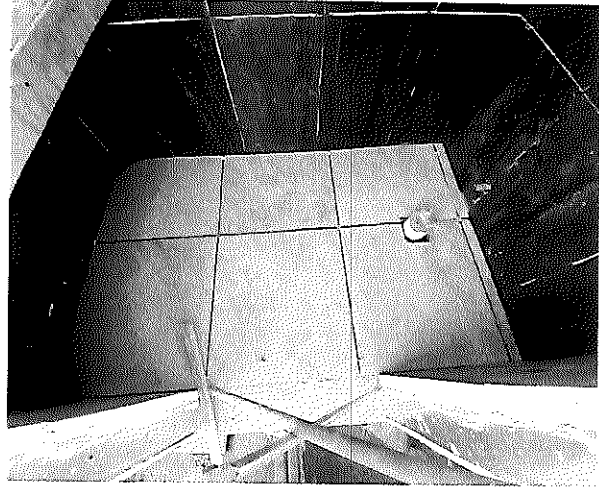

POR EL CONTRATISTA

ING. ALFREDO GONZÁLEZ IBARRA

AUTORIZO POR LA C.E.D.H.

ING. CECILIO MARTÍNEZ SAENZ



# COMISION ESTATAL DE LOS DERECHOS HUMANOS

COMISION ESTATAL DE LOS  
DERECHOS HUMANOS  
CHIHUAHUA

## GENERADOR VOLUMEN DE OBRA PARA ESTIMACION

OBRA: RECONSTRUCCION Y REMODELACION DE LAS OFICINAS DE LA COMISION

ESTATAL DE DERECHOS HUMANOS EN CHIHUAHUA CHIHUAHUA

LOCALIDAD: CHIHUAHUA

MUNICIPIO: CHIHUAHUA

NO. DE ESTIMACION 8

PERIODO: 16 DE ABRIL AL 30 DE ABRIL DEL 2021

FECHA: 30 DE ABRIL DEL 2021

CLAVE	CONCEPTO	UNIDAD	LOCALIZACION		NO. DE PIEZAS	DIMENSIONES			VOLUMEN	
			EJE	AREA		LARGO	ANCHO	ALTO		
			PLANTA ALTA							
			13	ESCALERAS			5.98	4.89	29.24	
			14	OF. SECRETARIA			1.81	2.87	5.19	
			PLANTA BAJA							
			1	W.C. HOMBRES			1.65	2.19	3.61	
			1	W.C. MUJERES			1.67	2.18	3.64	
			1	W.C. ENTRADA			2.28	0.81	1.85	
			1	W.C. ENTRADA			0.44	0.81	0.36	
			G	SALA DE JUNTAS			4.53	3.06	13.86	
			6	SALA DE JUNTAS			5.98	3.06	18.30	
			B	SALA DE JUNTAS			4.56	3.06	13.95	
			2	SALA DE JUNTAS			2.05	3.06	6.27	
			2	SALA DE JUNTAS			2.08	3.06	6.36	
			2	SALA DE JUNTAS			1.81	1.64	2.97	
				SALA DE JUNTAS			0.48	1.64	0.79	
			J	RECEPCION			1.57	2.93	4.60	
			G	RECEPCION			3.1	3.26	10.11	
			G	RECEPCION			1.98	2.68	5.31	
			G	RECEPCION			1.12	2.10	2.35	
			13	RECEPCION			1.17	2.10	2.46	
			13	BODEGA			3.54	1.31	4.64	
				TECHO ESCALERA			6.8	1.20	8.16	
			13	SITE			1.26	2.60	3.28	
			5	PASILLO CONTA			1.02	2.49	2.54	
			M	ENTRADA OF. COMP			1.5	2.49	3.74	
			8	PASILLO CONTA			0.87	2.49	2.17	
1.1.3.18	SUMINISTRO Y APLICACION DE YESO MUESTRADO EN MUROS INTERIORES	M2								155.74

T O T A L

POR EL CONTRATISTA

AUTORIZO POR LA C.E.D.H.

ING. ALFONSO GONZÁLEZ IBARRA

ING. CECILIO MARTÍNEZ SAENZ





# COMISIÓN ESTATAL DE LOS DERECHOS HUMANOS

COMISIÓN ESTATAL DE LOS DERECHOS HUMANOS  
CHIHUAHUA

## CROQUIS

NO. DE ESTIMACION 8

PERIODO: 16 DE ABRIL AL 30 DE ABRIL DEL 2021  
FECHA: 30 DE ABRIL DEL 2021

OBRA: RECONSTRUCCIÓN Y REMODELACIÓN DE LAS OFICINAS DE LA COMISIÓN ESTATAL DE DERECHOS HUMANOS EN CHIHUAHUA CHIHUAHUA

LOCALIDAD: CHIHUAHUA  
MUNICIPIO: CHIHUAHUA

1.1.3.18 SUMINISTRO Y APLICACION DE YESO MUESTRADO EN MUROS INTERIORES

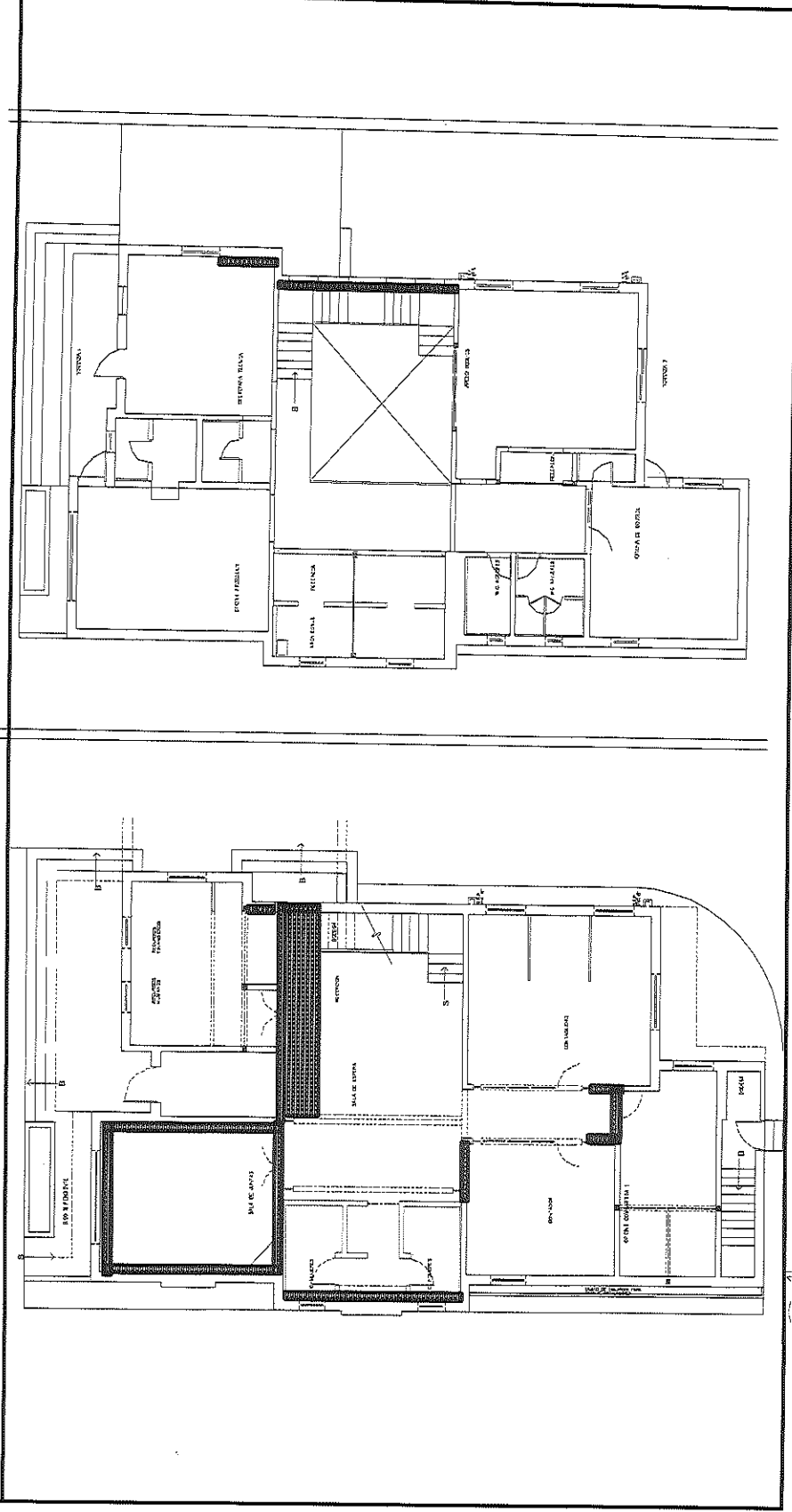

POR EL CONTRATISTA

ING. ALFREDO GONZÁLEZ IBARRA

AUTORIZADO POR LA C.E.D.H.:

ING. CECILIO MARTÍNEZ SAENZ



COMISIÓN ESTATAL DE LOS  
DERECHOS HUMANOS  
CHIHUAHUA

# COMISIÓN ESTATAL DE LOS DERECHOS HUMANOS

## REPORTE FOTOGRÁFICO

1.1.3.18 SUMINISTRO Y APLICACION DE YESO MUESTRADO EN MUROS INTERIORES

OBRA: RECONSTRUCCIÓN Y REMODELACIÓN DE LAS OFICINAS DE LA COMISIÓN  
ESTATAL DE DERECHOS HUMANOS EN CHIHUAHUA CHIHUAHUA

NO. DE ESTIMACION 8

PERIODO: 16 DE ABRIL AL 30 DE ABRIL DEL 2021

FECHA: 30 DE ABRIL DEL 2021

LOCALIDAD: CHIHUAHUA

MUNICIPIO: CHIHUAHUA

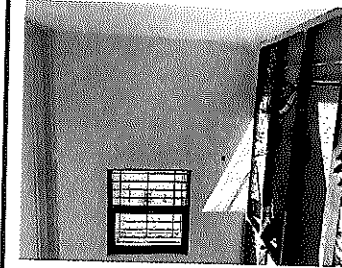
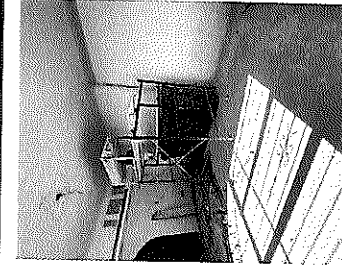
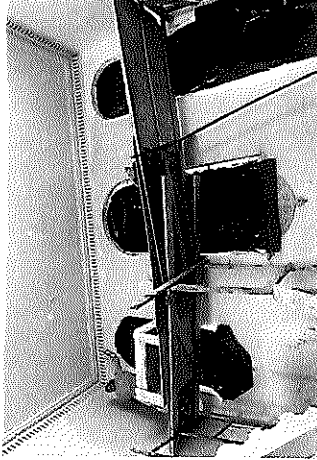

POR EL CONTRATISTA

ING. ALFREDO GONZÁLEZ IBARRA

AUTORIZO POR LA C.E.D.H.

ING. CECILIO MARTÍNEZ SAENZ





# COMISIÓN ESTATAL DE LOS DERECHOS HUMANOS

## CROQUIS

COMISIÓN ESTATAL DE LOS  
DERECHOS HUMANOS  
CHIHUAHUA

OBRA: RECONSTRUCCIÓN Y REMODELACIÓN DE LAS OFICINAS DE LA COMISIÓN  
ESTATAL DE DERECHOS HUMANOS EN CHIHUAHUA CHIHUAHUA

NO. DE ESTIMACION 8

PERIODO: 16 DE ABRIL AL 30 DE ABRIL DEL 2021

FECHA: 30 DE ABRIL DEL 2021

LOCALIDAD: CHIHUAHUA  
MUNICIPIO: CHIHUAHUA

1.1.3-20 SUMINISTRO Y COLOCACIÓN DE BARANDAL DE ESCALERAS A BASE SOLERA A BASE SOLERA DE 2" Y TUBO REDONDO DE 3/4 CAL 18, INCLUYE PASAMANOS DE MADERA. SEGUN PLANOS.

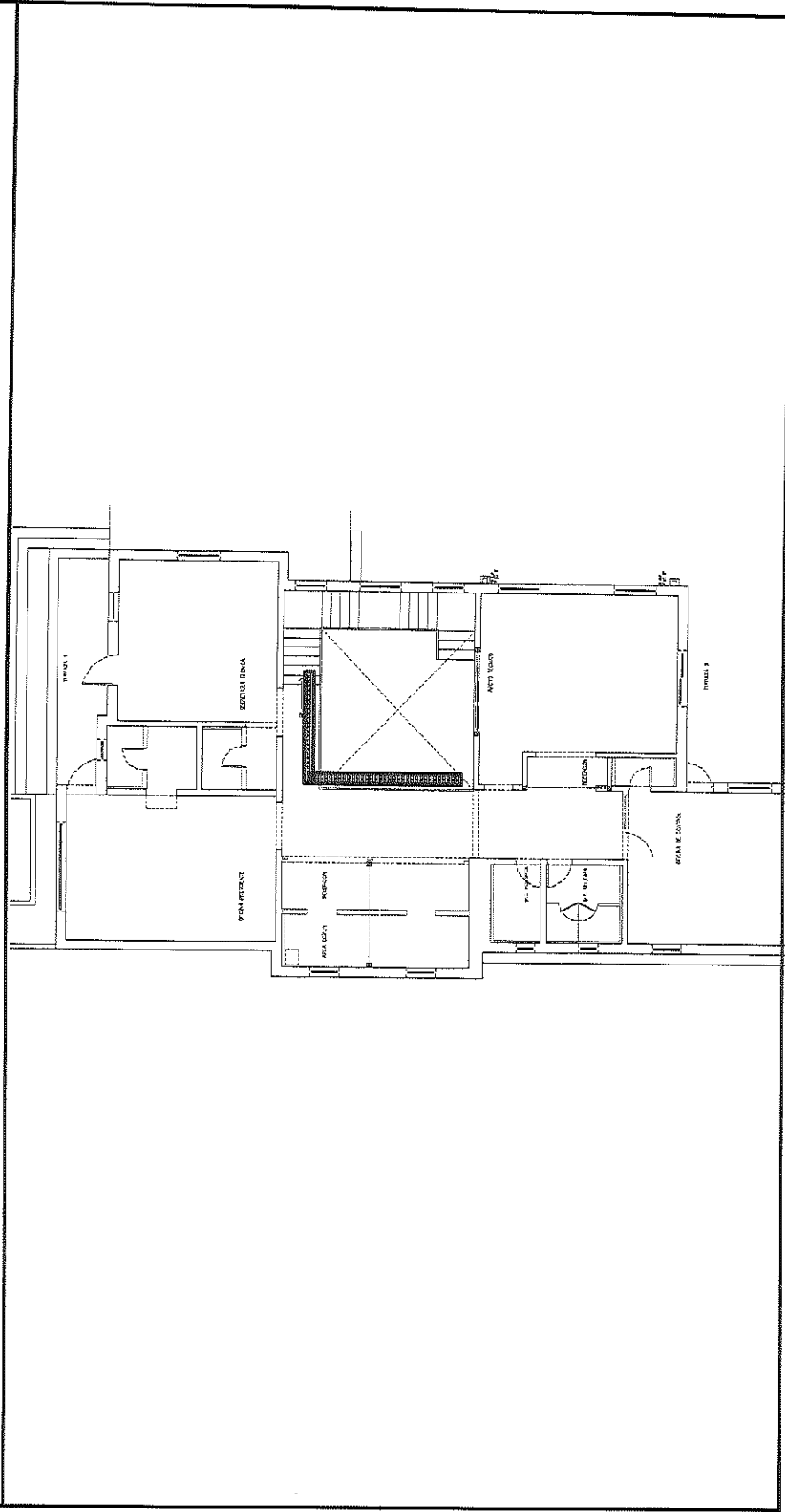

POR EL CONTRATISTA

ING. ALFREDO GONZÁLEZ IBARRA

AUTORIZADO POR LA C.E.D.H.:

ING. CECILIO MARTÍNEZ SAENZ



COMISIÓN ESTATAL DE LOS  
DERECHOS HUMANOS  
CHIHUAHUA

# REPORTE FOTOGRÁFICO

1.1.3.20 SUMINISTRO Y COLOCACION DE BARANDAL DE ESCALERAS A BASE SOLERA DE 2" Y TUBO REDONDDO DE 3/4 CAL 18, INCLUYE PASAMANOS DE MADERA, SEGUN PLANOS.

OBRA: RECONSTRUCCIÓN Y REMODELACIÓN DE LAS OFICINAS DE LA COMISIÓN  
ESTATAL DE DERECHOS HUMANOS EN CHIHUAHUA CHIHUAHUA

LOCALIDAD: CHIHUAHUA  
MUNICIPIO: CHIHUAHUA

NO. DE ESTIMACION 8

PERIODO: 16 DE ABRIL AL 30 DE ABRIL DEL 2021

FECHA: 30 DE ABRIL DEL 2021



POR EL CONTRATISTA

AUTORIZO POR LA C.E.D.H.

ING. ALFREDO GONZÁLEZ IBARRA

ING. CECILIO MARTÍNEZ SAENZ







COMISIÓN ESTATAL DE LOS DERECHOS HUMANOS  
CHIHUAHUA

### REPORTE FOTOGRÁFICO

1.1.3.2.1. SUMINISTRO Y COLOCACION DE BARANDAL DE TERRAZA P. A. A BASE SOLERA DE 3/8 X 2" Y TUBO REDONDDO DE 3/4 CAL. 18, SEGUN PLANOS.

OBRA: RECONSTRUCCIÓN Y REMODELACIÓN DE LAS OFICINAS DE LA COMISIÓN  
ESTATAL DE DERECHOS HUMANOS EN CHIHUAHUA CHIHUAHUA

LOCALIDAD: CHIHUAHUA  
MUNICIPIO: CHIHUAHUA

NO. DE ESTIMACION 8

PERIODO: 16 DE ABRIL AL 30 DE ABRIL DEL 2021

FECHA: 30 DE ABRIL DEL 2021

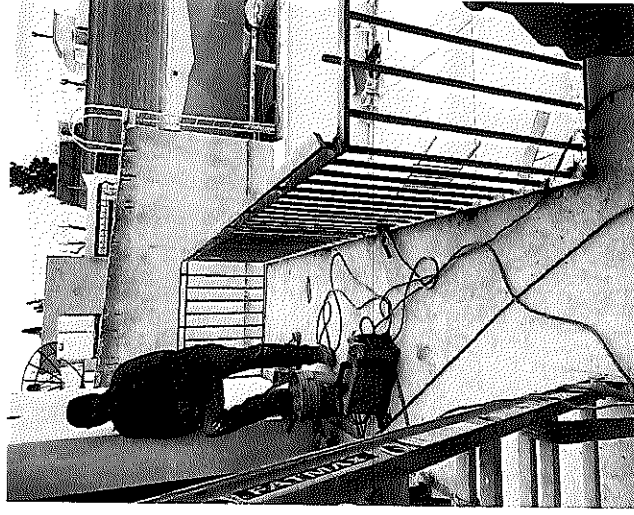
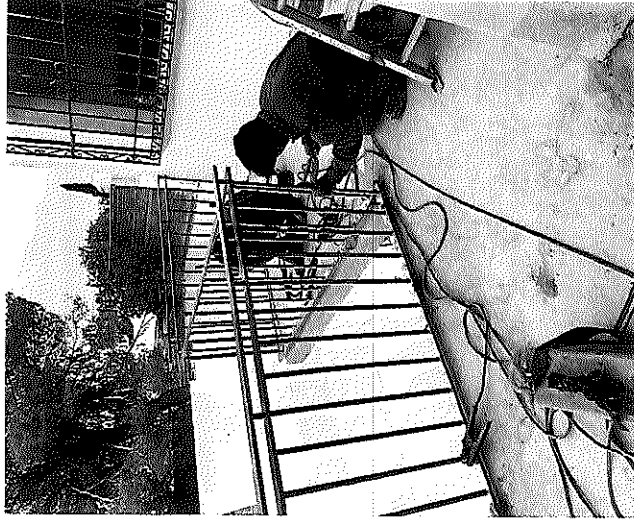

POR EL CONTRATISTA

ING. ALFREDO GONZÁLEZ IBARRA

AUTORIZO POR LA G.E.D.H.

ING. CECILIO MARTÍNEZ SAENZ





# COMISION ESTATAL DE LOS DERECHOS HUMANOS

## GENERADOR VOLUMEN DE OBRA PARA ESTIMACIÓN

COMISION ESTATAL DE LOS DERECHOS HUMANOS  
 ESTATAL DE DERECHOS HUMANOS EN CHIHUAHUA CHIHUAHUA

LOCALIDAD: CHIHUAHUA  
 MUNICIPIO: CHIHUAHUA

NO. DE ESTIMACION: 8  
 PERIODO: 15 DE ABRIL AL 30 DE ABRIL DEL 2021  
 FECHA: 30 DE ABRIL DEL 2021

CLAVE	CONCEPTO	UNIDAD	LOCALIZACION		NO. DE PIEZAS	DIMENSIONES			VOLUMEN
			EJE	AREA		LARGO	ANCHO	ALTO	
1.1.4.3	SUMINISTRO Y COLOCACION DE CAN 03 VENTANA DE 1.13 X 1.20 M COMPUESTA POR FIJO Y VENTANA CORREDIZA A BASE DE CANCEL DE ALUMINIO CAFE DE 3" DE ESPESOR Y VIDRIO DOBLE DE 6MM DE ESPESOR.	PZA	PLANTA BAJA	OF. CONTADOR	1.00				1.00
<b>T O T A L</b>									1.00

POR EL CONTRATISTA

AUTORIZO POR LA C.E.D.H.

ING. ALFREDO GONZÁLEZ IBARRA

ING. CÉCILIO MARTÍNEZ SAENZ



CROQUIS

OBRA: RECONSTRUCCIÓN Y REMODELACIÓN DE LAS OFICINAS DE LA COMISIÓN ESTATAL DE DERECHOS HUMANOS EN CHIHUAHUA CHIHUAHUA

NO. DE ESTIMACION 8

PERIODO: 16 DE ABRIL AL 30 DE ABRIL DEL 2021

FECHA: 30 DE ABRIL DEL 2021

LOCALIDAD: CHIHUAHUA

MUNICIPIO: CHIHUAHUA

1.1.4.3 SUMINISTRO Y COLOCACION DE CAN 03 VENTANA DE 1.13 X 1.20 M COMPUESTA POR FID Y VENTANA CORREDIZA A BASE DE CANCEL DE ALUMINIO CAFE DE 3" DE ESPESOR Y VIDRIO DOBLE DE 6MM DE ESPESOR.

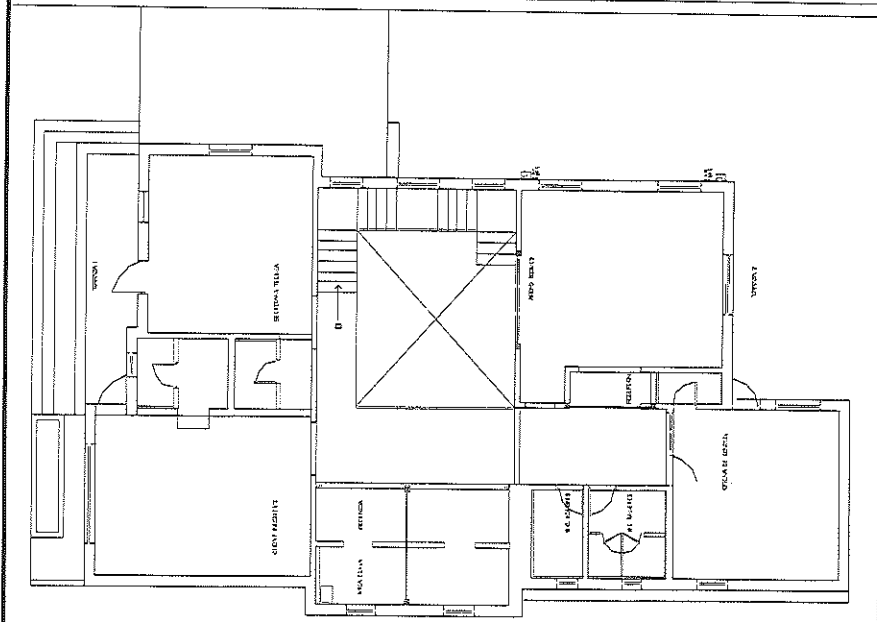
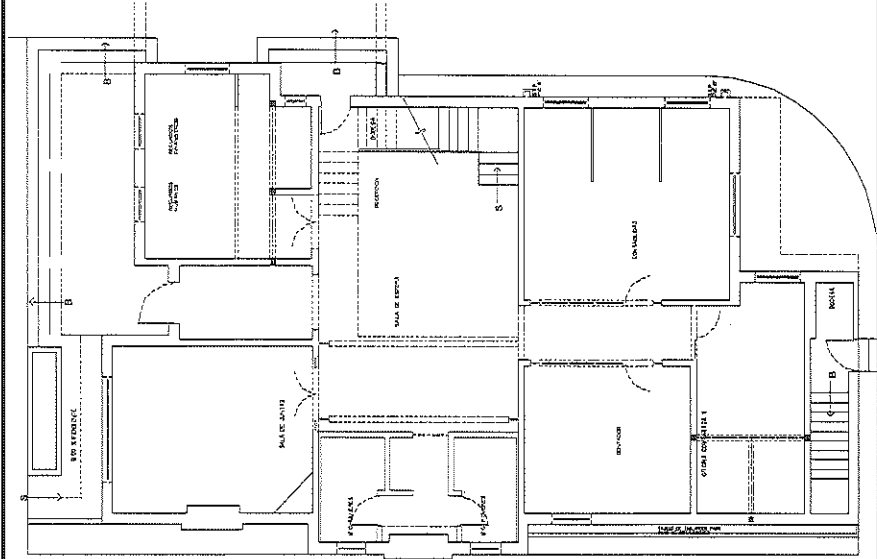

POR EL CONTRATISTA

*[Handwritten signature]*

ING. ALFREDO GONZÁLEZ IBARRA

AUTORIZADO POR LA C.E.D.H.H.:

*[Handwritten signature]*

ING. CECILIO MARTÍNEZ SAENZ



REPORTE FOTOGRÁFICO

COMISIÓN ESTATAL DE LOS DERECHOS HUMANOS CHIHUAHUA

1.1.4.3 SUMINISTRO Y COLOCACION DE CAN 03 VENTANA DE 1.13 X 1.20 M COMPUESTA POR FIJO Y VENTANA CORREDIZA A BASE DE CANCEL DE ALUMINIO CAFE DE 3" DE ESPESOR Y VIDRIO DOBLE DE 6MM DE ESPESOR.

OBRA: RECONSTRUCCIÓN Y REMODELACIÓN DE LAS OFINAS DE LA COMISIÓN ESTATAL DE DERECHOS HUMANOS EN CHIHUAHUA CHIHUAHUA

NO. DE ESTIMACION 8

PERIODO: 16 DE ABRIL AL 30 DE ABRIL DEL 2021

FECHA: 30 DE ABRIL DEL 2021

LOCALIDAD: CHIHUAHUA

MUNICIPIO: CHIHUAHUA

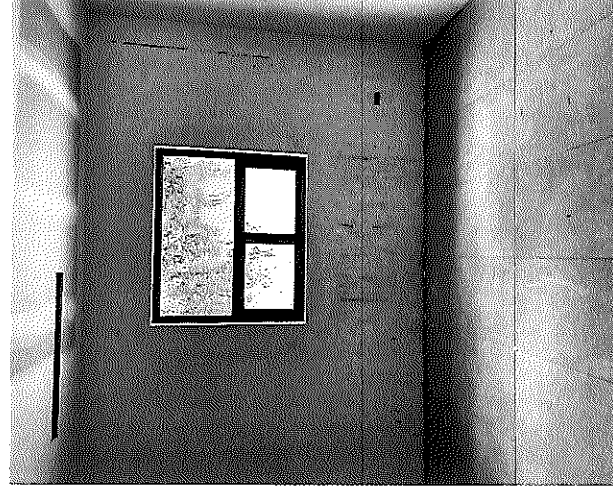
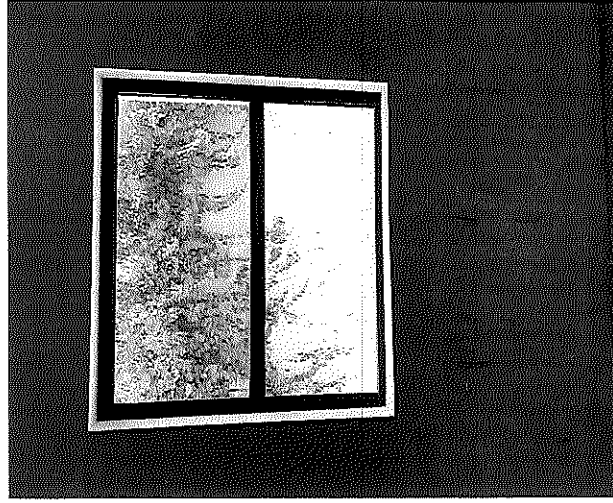

POR EL CONTRATISTA

AUTORIZO POR LA C.E.D.H.

ING. ALFREDO GONZÁLEZ IBARRA

ING. CECILIO MARTÍNEZ SAENZ



# COMISION ESTATAL DE LOS DERECHOS HUMANOS

COMISION ESTATAL DE LOS  
DERECHOS HUMANOS  
CHIHUAHUA

## GENERADOR VOLUMEN DE OBRA PARA ESTIMACION

OBRA: RECONSTRUCCION Y REMODELACION DE LAS OFICINAS DE LA COMISION  
ESTATAL DE DERECHOS HUMANOS EN CHIHUAHUA CHIHUAHUA  
LOCALIDAD: CHIHUAHUA  
MUNICIPIO: CHIHUAHUA

NO. DE ESTIMACION: 8  
PERIODO: 16 DE ABRIL AL 30 DE ABRIL DEL 2021  
FECHA: 30 DE ABRIL DEL 2021

CLAVE	CONCEPTO	UNIDAD	LOCALIZACION		NO. DE PIEZAS	DIMENSIONES			VOLUMEN
			EJE	AREA		LARGO	ANCHO	ESPESOR	
			PLANTA ALTA						
				W.C. HOMBRES	1.00				1.00
				W.C. MUJERES	1.00				1.00
1.1.4.10	SUMINISTRO Y COLOCACION DE CAN 10 VENTANA DE 0.35 X 0.66 M DE PROYECCION A BASE DE CANCEL DE ALUMINIO DE 2" COLOR CAFE Y VIDRIO SENCILLO CLARO DE 6MM DE ESPESOR.	PZA							
<b>T O T A L</b>									2.00

POR EL CONTRATISTA

AUTORIZO POR LA C.E.D.H.

*[Signature]*  
ING. ALFREDO GONZÁLEZ IBARRA

*[Signature]*  
ING. CECILIO MARTÍNEZ SAENZ



# COMISIÓN ESTATAL DE LOS DERECHOS HUMANOS

COMISIÓN ESTATAL DE LOS  
DERECHOS HUMANOS  
CHIHUAHUA

## CROQUIS

OBRA: RECONSTRUCCIÓN Y REMODELACIÓN DE LAS OFICINAS DE LA COMISIÓN  
ESTATAL DE DERECHOS HUMANOS EN CHIHUAHUA CHIHUAHUA

NO. DE ESTIMACION 8

PERIODO: 16 DE ABRIL AL 30 DE ABRIL DEL 2021  
FECHA: 30 DE ABRIL DEL 2021

LOCALIDAD: CHIHUAHUA  
MUNICIPIO: CHIHUAHUA

1.1.4.10 SUMINISTRO Y COLOCACION DE CAN 10 VENTANA DE CAN 10 VENTANA DE 0.35 X 0.66 M DE PROYECCION A BASE DE CANCEL DE ALUMINIO DE 2" COLOR CAFE Y VIDRIO SENCILLO CLARO DE 6MM DE ESPESOR.

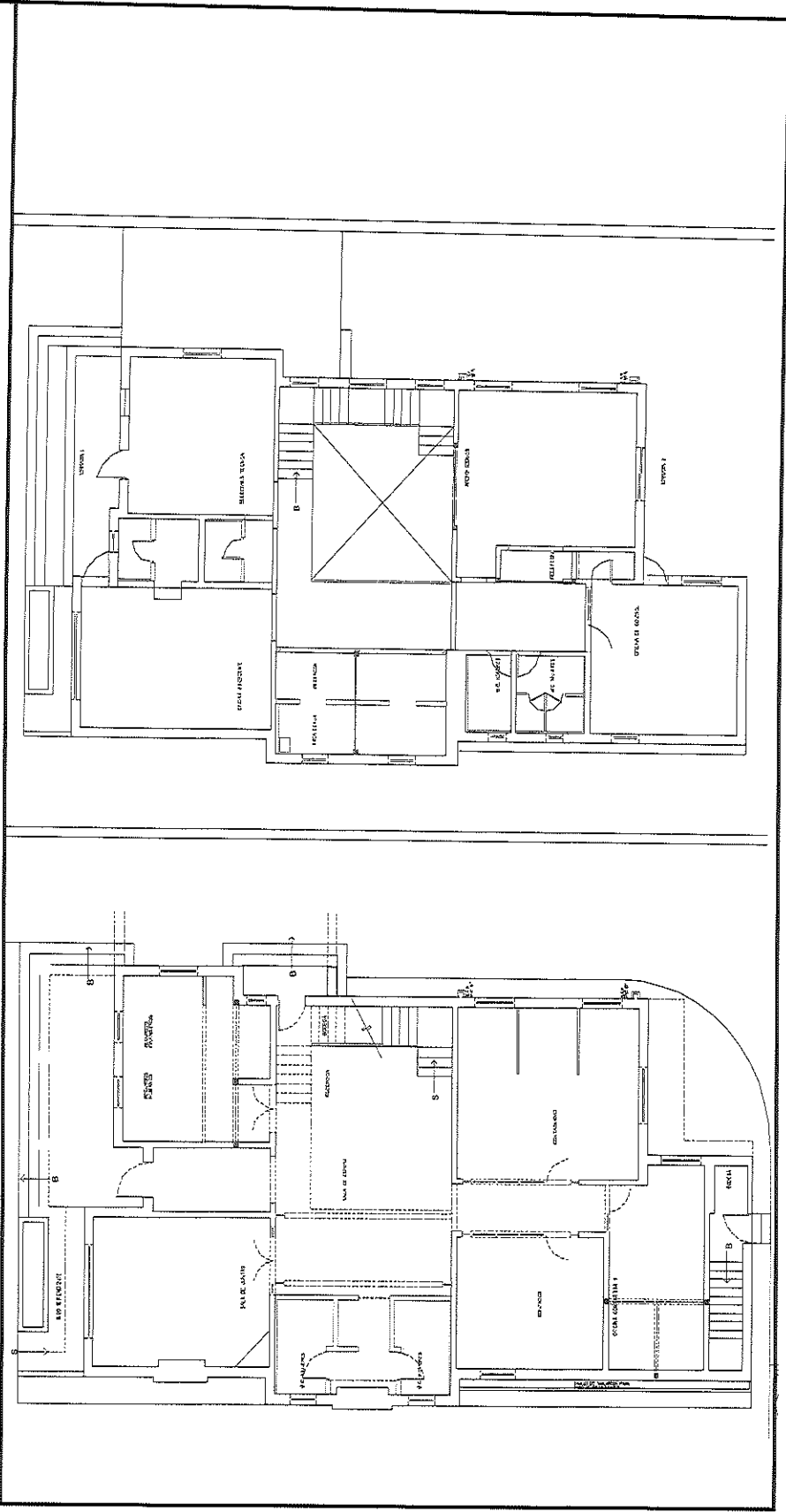

POR EL CONTRATISTA

ING. ALFREDO GONZÁLEZ IBARRA

AUTORIZO POR LA C.D.H.H.  
ING. CECILIO MARTÍNEZ SAENZ



REPORTE FOTOGRÁFICO

COMISIÓN ESTATAL DE LOS DERECHOS HUMANOS CHIHUAHUA

1.1.4.10 SUMINISTRO Y COLOCACION DE CAN 10 VENTANA DE 0.35 X 0.66 M DE PROYECCION A BASE DE CANCEL DE ALUMINIO DE 2" COLOR CAFE Y VIDRIO SENCILLO CLARO DE 6MM DE ESPESOR.

OBRA: RECONSTRUCCIÓN Y REMODELACIÓN DE LAS OFICINAS DE LA COMISIÓN ESTATAL DE DERECHOS HUMANOS EN CHIHUAHUA CHIHUAHUA

NO. DE ESTIMACION 8

PERIODO: 16 DE ABRIL AL 30 DE ABRIL DEL 2021

FECHA: 30 DE ABRIL DEL 2021

LOCALIDAD: CHIHUAHUA

MUNICIPIO: CHIHUAHUA

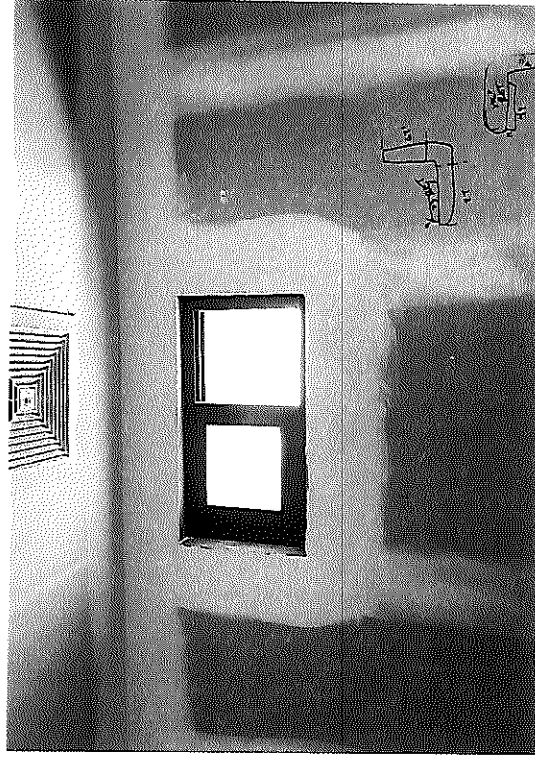
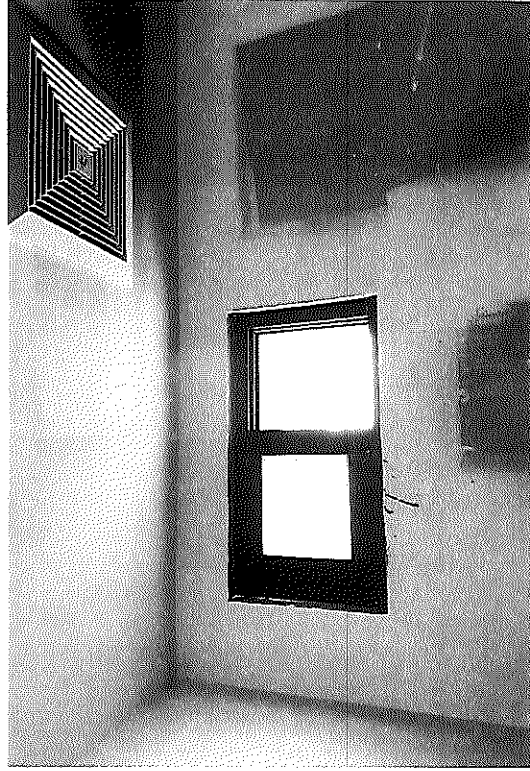

POR EL CONTRATISTA

AUTORIZO POR LA C.E.D.H.

ING. ALFREDO GONZÁLEZ IBARRA

ING. CECILIO MARTÍNEZ SAENZ



# COMISION ESTATAL DE LOS DERECHOS HUMANOS

COMISION ESTATAL DE LOS  
DERECHOS HUMANOS  
CHIHUAHUA

## GENERADOR VOLUMEN DE OBRA PARA ESTIMACION

OBRA: RECONSTRUCCIÓN Y REMODELACIÓN DE LAS OFICINAS DE LA COMISIÓN

NO. DE ESTIMACION 8

ESTATAL DE DERECHOS HUMANOS EN CHIHUAHUA CHIHUAHUA

PERIODO: 16 DE ABRIL AL 30 DE ABRIL DEL 2021

LOCALIDAD: CHIHUAHUA

FECHA: 30 DE ABRIL DEL 2021

MUNICIPIO: CHIHUAHUA

CLAVE	CONCEPTO	UNIDAD	LOCALIZACION		NO. DE PIEZAS	DIMENSIONES			VOLUMEN
			EJE	AREA		LARGO	ANCHO	ESPESOR	
1.1.7.2	SUMINISTRO Y COLOCACIÓN DE SALIDA ELÉCTRICA PARA CONTACTO DOBLE, POLARIZADO. INCLUYE TUBO CONDUIT GALVANIZADO DE PARED DELGADA, COPLES, CONECTORES, REGISTRO GALVANIZADO DE 2X4, SOPORTERÍA, CABLE DE COBRE CALIBRE 12 O 10 CON AISLAMIENTO THW-1S, CONTACTO DUPLEX MARCA LÉVITON, LÍNEA DECORA Y MANO DE OBRA.	PZA	BODEGA		1.00				1.00
<b>T O T A L</b>									<b>1.00</b>

POR EL CONTRATISTA

AUTORIZO POR LA C.E.D.H.

ING. ALFREDO GONZÁLEZ IBARRA

ING. CECILIO MARTÍNEZ SAENZ



COMISIÓN ESTATAL DE LOS DERECHOS HUMANOS CHIHUAHUA

CROQUIS

OBRA: RECONSTRUCCIÓN Y REMODELACIÓN DE LAS OFICINAS DE LA COMISIÓN ESTATAL DE DERECHOS HUMANOS EN CHIHUAHUA CHIHUAHUA

NO. DE ESTIMACION 8

PERIODO: 16 DE ABRIL AL 30 DE ABRIL DEL 2021

FECHA: 30 DE ABRIL DEL 2021

LOCALIDAD: CHIHUAHUA  
MUNICIPIO: CHIHUAHUA

1.1.7.2 SUMINISTRO Y COLOCACIÓN DE SALIDA ELÉCTRICA PARA CONTACTO DOBLE, POLARIZADO. INCLUYE TUBO CONDUIT GALVANIZADO DE PARED DELGADA, COPLES, CONECTORES, REGISTRO GALVANIZADO DE 2X4, SOPORTERÍA, CABLE DE COBRE CALIBRE 12 O 10 CON AISLAMIENTO THW-LS, CONTACTO DUPLEX MARCA LÉVITON, LÍNEA DECORA Y MANO DE OBRA.

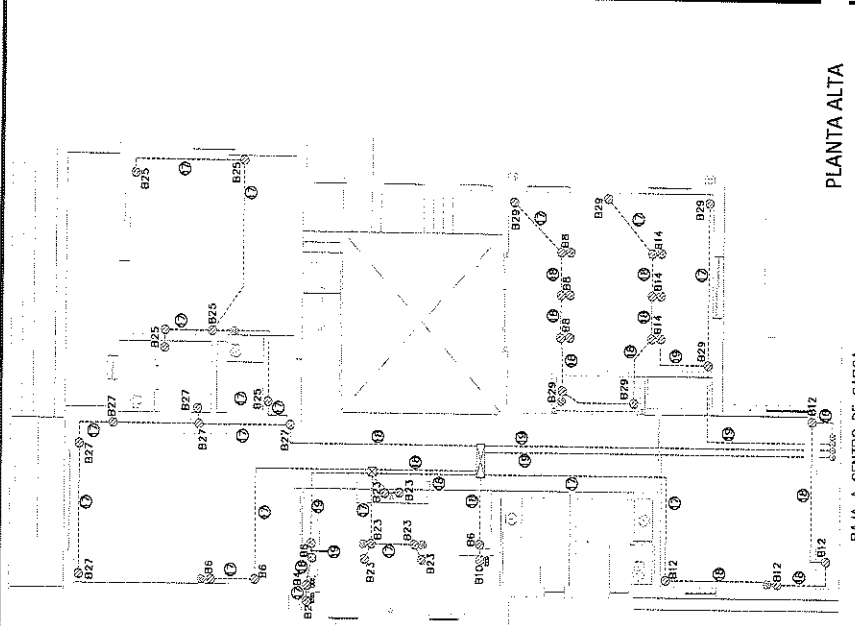
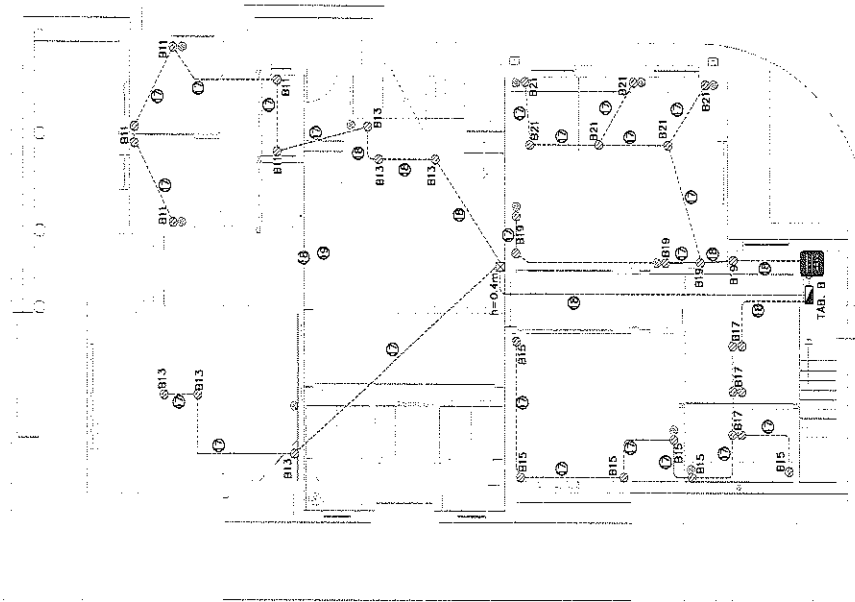

POR EL CONTRATISTA

*[Signature]*  
ING. ALFREDO GONZÁLEZ IBARRA

*[Signature]*  
AUTORIZO POR LA C.E.D.H.H.:  
ING. CECILIO MARTÍNEZ SAENZ





REPORTE FOTOGRÁFICO

COMISIÓN ESTATAL DE LOS DERECHOS HUMANOS CHIHUAHUA

1.1.7.2. SUMINISTRO Y COLOCACIÓN DE SALIDA ELÉCTRICA PARA CONTACTO DOBLE, POLARIZADO. INCLUYE TUBO CONDUIT GALVANIZADO DE PARED DELGADA, COPLES, CONECTORES, REGISTRO GALVANIZADO DE 2X4, SOPORTERÍA, CABLE DE COBRE CALIBRE 12 O 10 CON AISLAMIENTO THW-LS, CONTACTO DUPLEX MARCA LÉVITON, LÍNEA DECORA Y MANO DE OBRA.

OBRA: RECONSTRUCCIÓN Y REMODELACIÓN DE LAS OFICINAS DE LA COMISIÓN ESTATAL DE DERECHOS HUMANOS EN CHIHUAHUA CHIHUAHUA

NO. DE ESTIMACION 8

PERIODO: 16 DE ABRIL AL 30 DE ABRIL DEL 2021

LOCALIDAD: CHIHUAHUA

FECHA: 30 DE ABRIL DEL 2021

MUNICIPIO: CHIHUAHUA



POR EL CONTRATISTA

AUTORIZO POR LA C.E.D.H.

ING. CECILIO MARTÍNEZ SAENZ

ING. ALFREDO GONZÁLEZ IBARRA



# COMISION ESTATAL DE LOS DERECHOS HUMANOS

COMISION ESTATAL DE LOS DERECHOS HUMANOS  
C H I H U A H U A

## GENERADOR VOLUMEN DE OBRA PARA ESTIMACION

OBRA: RECONSTRUCCION Y REMODELACION DE LAS OFICINAS DE LA COMISION ESTATAL DE DERECHOS HUMANOS EN CHIHUAHUA CHIHUAHUA NO. DE ESTIMACION 8

LOCALIDAD: CHIHUAHUA PERIODO: 15 DE ABRIL AL 30 DE ABRIL DEL 2021

MUNICIPIO: CHIHUAHUA FECHA: 30 DE ABRIL DEL 2021

CLAVE	CONCEPTO	UNIDAD	LOCALIZACION		NO DE PIEZAS	DIMENSIONES			VOLUMEN
			EJE	AREA		LARGO	ANCHO	ESPESOR	
1.1.7.3	SUMINISTRO Y COLOCACION DE SALIDA ELÉCTRICA PARA ILUMINACION. INCLUYE TUBO CONDUIT GALVANIZADO DE PARED DELGADA, COPLES, CONECTORES, REGISTRO GALVANIZADO DE 4X4, SOPORTERIA, CABLE DE COBRE CALIBRE 14 O 12 CON AISLAMIENTO THW-LS, TAPA GALVANIZADA, TUBO FLEXIBLE DE 3/8 Y MANO DE OBRA.	PZA		PORTICO ENTRADA	4.00				4.00
									<b>TOTAL</b>
									4.00

POR EL CONTRATISTA

AUTORIZO POR LA C.E.D.H.

ING. CECILIO MARTÍNEZ SAENZ

ING. ALFREDO GONZÁLEZ IBARRA



# COMISIÓN ESTATAL DE LOS DERECHOS HUMANOS

COMISIÓN ESTATAL DE LOS  
DERECHOS HUMANOS  
CHIHUAHUA

## CROQUIS

OBRA: RECONSTRUCCIÓN Y REMODELACIÓN DE LAS OFICINAS DE LA COMISIÓN  
ESTATAL DE DERECHOS HUMANOS EN CHIHUAHUA CHIHUAHUA

NO. DE ESTIMACION 8

PERIODO: 16 DE ABRIL AL 30 DE ABRIL DEL 2021

FECHA: 30 DE ABRIL DEL 2021

LOCALIDAD: CHIHUAHUA  
MUNICIPIO: CHIHUAHUA

1.1.7.3 SUMINISTRO Y COLOCACIÓN DE SALIDA ELÉCTRICA PARA ILUMINACIÓN. INCLUYE TUBO CONDUJIT GALVANIZADO DE PARED DELGADA, COPLES, CONECTORES, REGISTRO GALVANIZADO DE 4X4, SOPORTERÍA, CABLE DE COBRE CALIBRE 14 O 12 CON AISLAMIENTO THW-LS, TAPA GALVANIZADA, TUBO FLEXIBLE DE 3/8 Y MANO DE OBRA.

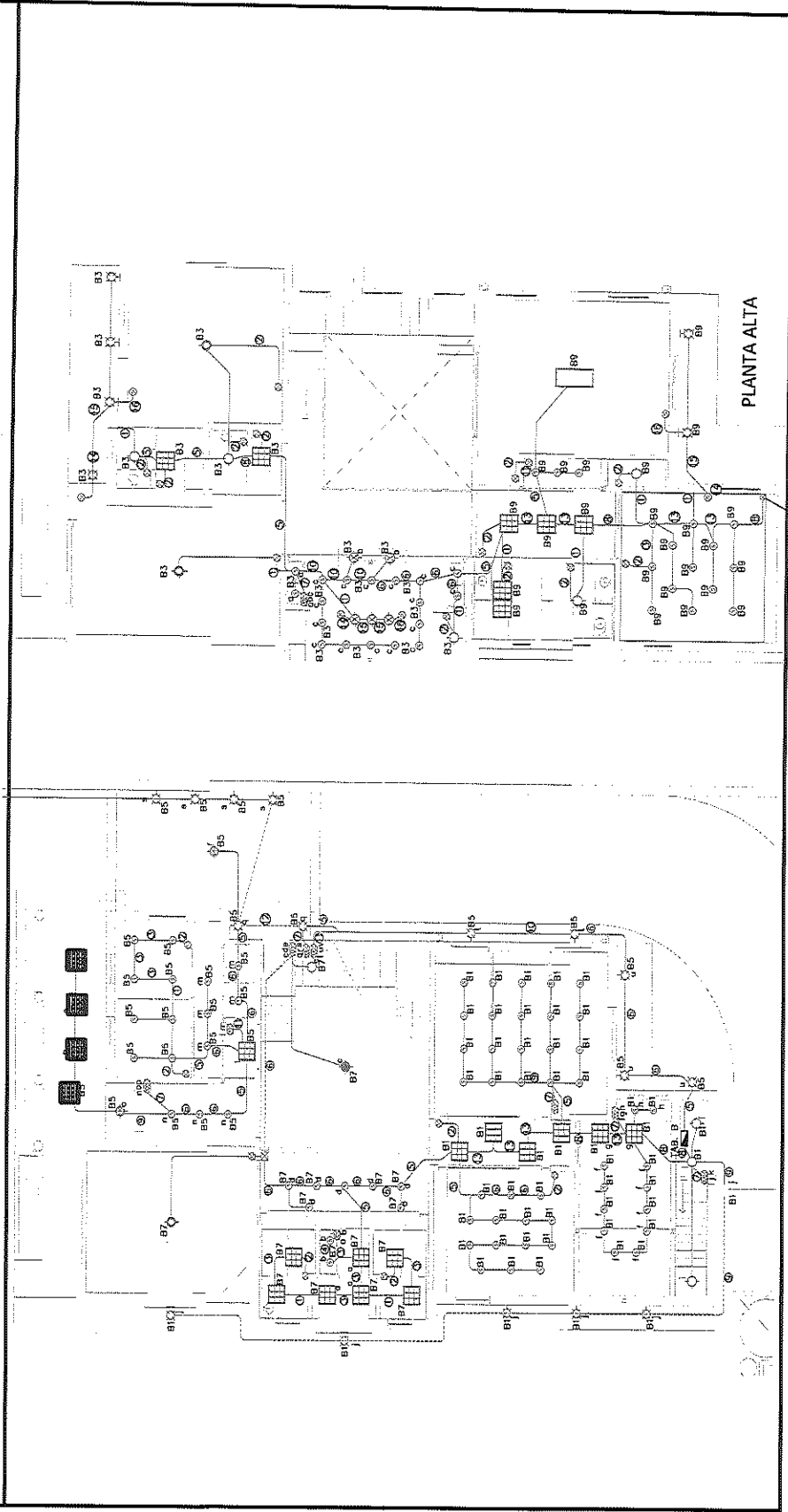

POR EL CONTRATISTA

ING. ALFREDO GONZÁLEZ IBARRA

AUTORIZO POR LA C.E.D.H.

ING. CÉSAR MARTÍNEZ SAENZ



COMISIÓN ESTATAL DE LOS  
DERECHOS HUMANOS  
CHIHUAHUA

## REPORTE FOTOGRÁFICO

1.1.7.3 SUMINISTRO Y COLOCACIÓN DE SALIDA ELÉCTRICA PARA ILUMINACIÓN. INCLUYE TUBO CONDUIT GALVANIZADO DE PARED DELGADA, COPLES, CONECTORES, REGISTRO GALVANIZADO DE 4X4, SOPORTERÍA, CABLE DE COBRE CALIBRE 14 O 12 CON AISLAMIENTO THW-LS, TAPA GALVANIZADA, TUBO FLEXIBLE DE 3/8 Y MANO DE OBRA.

OBRA: RECONSTRUCCIÓN Y REMODELACIÓN DE LAS OFICINAS DE LA COMISIÓN  
ESTATAL DE DERECHOS HUMANOS EN CHIHUAHUA CHIHUAHUA

NO. DE ESTIMACION 8

PERIODO: 16 DE ABRIL AL 30 DE ABRIL DEL 2021

LOCALIDAD: CHIHUAHUA

FECHA: 30 DE ABRIL DEL 2021

MUNICIPIO: CHIHUAHUA

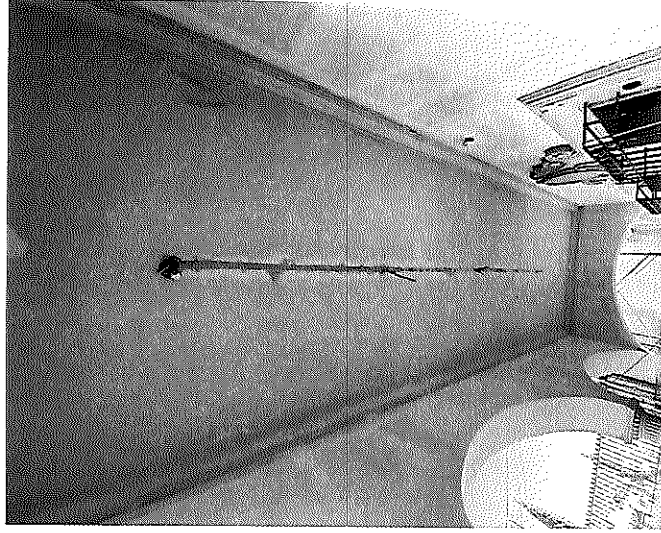

POR EL CONTRATISTA

ING. ALFREDO GONZÁLEZ IBARRA

AUTORIZO POR LA C.E.D.H.

ING. CECILIO MARTÍNEZ SAENZ



# COMISION ESTATAL DE LOS DERECHOS HUMANOS

COMISION ESTATAL DE LOS  
DERECHOS HUMANOS  
CHIHUAHUA

## GENERADOR VOLUMEN DE OBRA PARA ESTIMACIÓN

OBRA: RECONSTRUCCIÓN Y REMODELACIÓN DE LAS OFICINAS DE LA COMISION  
ESTATAL DE DERECHOS HUMANOS EN CHIHUAHUA CHIHUAHUA

LOCALIDAD: CHIHUAHUA

MUNICIPIO: CHIHUAHUA

NO. DE ESTIMACION 8

PERIODO: 16 DE ABRIL AL 30 DE ABRIL DEL 2021

FECHA: 30 DE ABRIL DEL 2021

CLAVE	CONCEPTO	UNIDAD	LOCALIZACION		NO. DE PIEZAS	DIMENSIONES			VOLUMEN
			EJE	AREA		LARGO	ANCHO	ESPESOR	
1.1.7.15	SUMINISTRO Y COLOCACIÓN DE SALIDA ELÉCTRICA PARA APAGADOR TRIPLE. INCLUYE TUBO CONDUIT GALVANIZADO DE PARED DELGADA, COPLES, CONECTORES, REGISTRO GALVANIZADO DE 2X4, SOPORTERÍA, CABLE DE COBRE CALIBRE 14 CON AISLAMIENTO THW-1S, APAGADOR TRIPLE MARCA LÉVITON, LÍNEA DECORA Y MANO DE OBRA.	PZA	BODEGA		1.00				1.00
					T O T A L				1.00

POR EL CONTRATISTA

AUTORIZO POR LA C.E.D.H.

ING. ALFREDO GONZÁLEZ IBARRA

ING. CECILIO MARTÍNEZ/SAENZ



# COMISIÓN ESTATAL DE LOS DERECHOS HUMANOS

## CROQUIS

COMISIÓN ESTATAL DE LOS DERECHOS HUMANOS CHIHUAHUA

OBRA: RECONSTRUCCIÓN Y REMODELACIÓN DE LAS OFICINAS DE LA COMISIÓN ESTATAL DE DERECHOS HUMANOS EN CHIHUAHUA CHIHUAHUA

NO. DE ESTIMACION 8

PERIODO: 16 DE ABRIL AL 30 DE ABRIL DEL 2021  
FECHA: 30 DE ABRIL DEL 2021

LOCALIDAD: CHIHUAHUA  
MUNICIPIO: CHIHUAHUA

1.1.7.15 SUMINISTRO Y COLOCACIÓN DE SALIDA ELÉCTRICA PARA APAGADOR TRIPLE. INCLUYE TUBO CONDUIT GALVANIZADO DE PARED DEBAGADA, COPLES, CONECTORES, REGISTRO GALVANIZADO DE 2X4, SOPORTERÍA, CABLE DE COBRE CALIBRE 14 CON AISLAMIENTO THW-LS, APAGADOR TRIPLE MARCA LÉVITON, LÍNEA DECORA Y MANO DE OBRA.

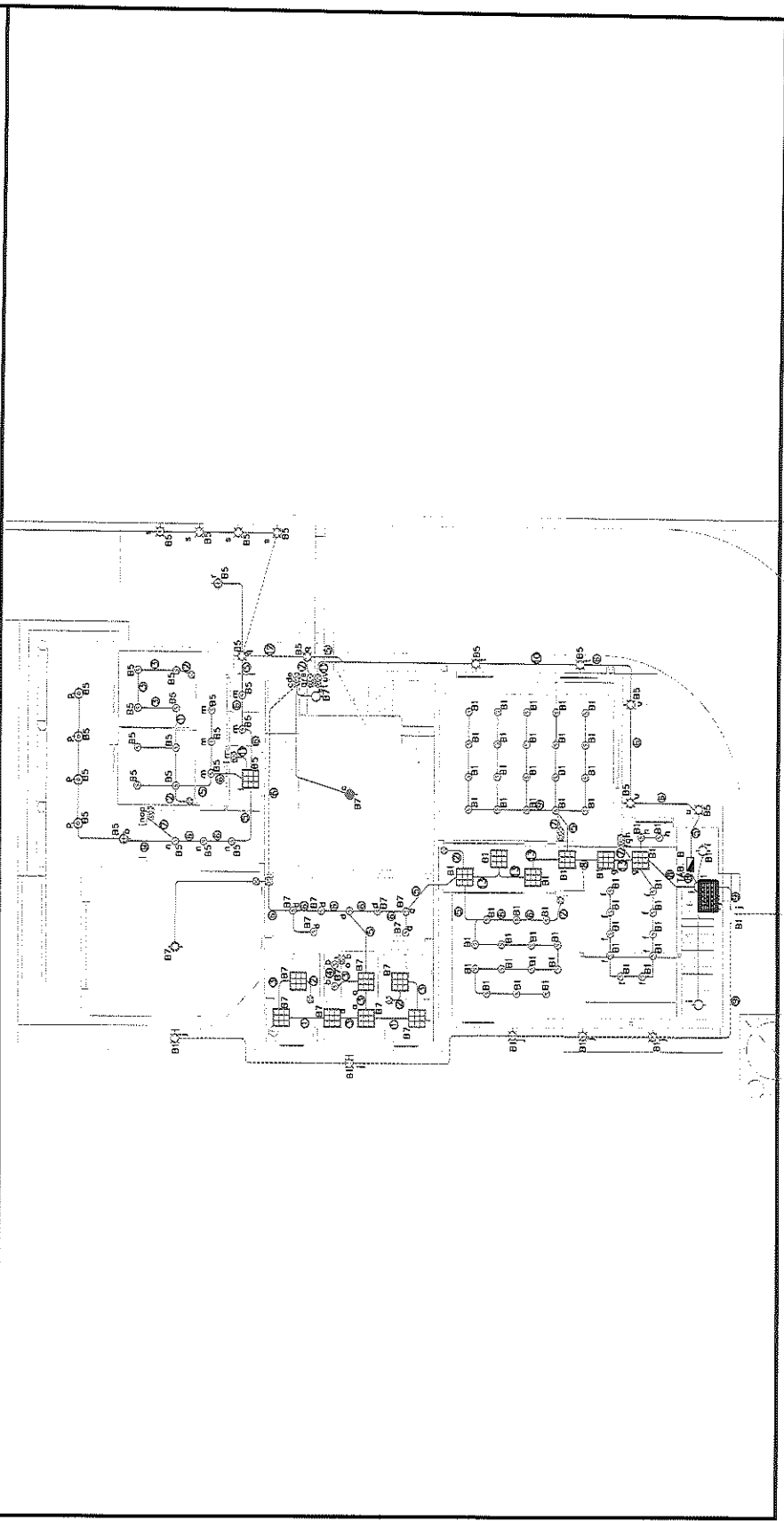

POR EL CONTRATISTA  
ING. ALFREDO GONZÁLEZ IBARRA

AUTORIZO POR LA C.E.D.H.  
ING. CECILIO MARTÍNEZ SAENZ



COMISIÓN ESTATAL DE LOS DERECHOS HUMANOS  
CHIHUAHUA

REPORTE FOTOGRÁFICO

1.1.7.15 SUMINISTRO Y COLOCACIÓN DE SALIDA ELÉCTRICA PARA APAGADOR TRIPLE. INCLUYE TUBO CONDUIT GALVANIZADO DE PARED DELGADA, COPLES, CONECTORES, REGISTRO GALVANIZADO DE 2X4, SOPORTERÍA, CABLE DE COBRE CALIBRE 14 CON AISLAMIENTO THW-LS, APAGADOR TRIPLE MARCA LÉVITON, LÍNEA DECORA Y MANO DE OBRA.

OBRA: RECONSTRUCCIÓN Y REMODELACIÓN DE LAS OFICINAS DE LA COMISIÓN  
ESTATAL DE DERECHOS HUMANOS EN CHIHUAHUA CHIHUAHUA

NO. DE ESTIMACION 8

PERIODO: 16 DE ABRIL AL 30 DE ABRIL DEL 2021

FECHA: 30 DE ABRIL DEL 2021

LOCALIDAD: CHIHUAHUA

MUNICIPIO: CHIHUAHUA

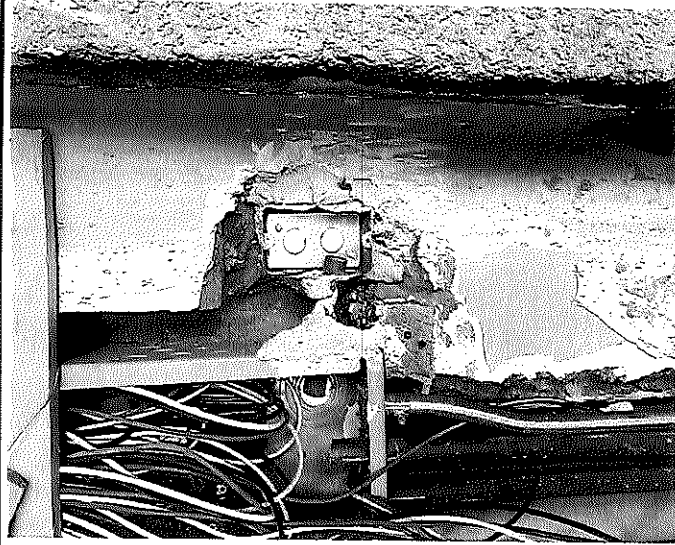

POR EL CONTRATISTA

ING. ALFREDO GONZÁLEZ IBARRA

AUTORIZO POR LA C.E.D.H.

ING. CECILIO MARTÍNEZ SAENZ



# COMISION ESTATAL DE LOS DERECHOS HUMANOS

COMISION ESTATAL DE LOS  
DERECHOS HUMANOS  
CHIHUAHUA

## GENERADOR VOLUMEN DE OBRA PARA ESTIMACION

OBRA: RECONSTRUCCION Y REMODELACION DE LAS OFICINAS DE LA COMISION

NO. DE ESTIMACION 8

ESTATAL DE DERECHOS HUMANOS EN CHIHUAHUA CHIHUAHUA

PERIODO: 16 DE ABRIL AL 30 DE ABRIL DEL 2021

FECHA: 30 DE ABRIL DEL 2021

LOCALIDAD: CHIHUAHUA

MUNICIPIO: CHIHUAHUA

CLAVE	CONCEPTO	UNIDAD	LOCALIZACION		NO. DE PIEZAS	DIMENSIONES			VOLUMEN
			EJE	AREA		LARGO	ANCHO	ESPESOR	
1.1.7.21	SUMINISTRO E INSTALACION DE SUBSTACION DE ENERGIA ELECTRICA DE 115 KVA, INCLUYE TRANSFORMADOR TIPO PEDESTAL DE 112.5 KVAS 23KV-220/127V, OPERACION RADIAL ESTRELLA ESTRELLA, ENCRADO EN ACEITE, INCLUYE INCERTOS APARTARAYOS, CODOS DE OPERACION CON CARGA, ADAPTADOR DE TIERRA, SISTEMA DE TIERRA FISICA Y TODO LO NECESARIO PARA SU CORRECTA INSTALACION	LOTE			1.00				1.00
<b>T O T A L</b>									1.00

POR EL CONTRATISTA

AUTORIZO POR LA C.E.D.H.

ING. ALFREDO GONZÁLEZ IBARRA

ING. CECILIO MARTÍNEZ SAENZ





# COMISIÓN ESTATAL DE LOS DERECHOS HUMANOS

COMISIÓN ESTATAL DE LOS  
DERECHOS HUMANOS  
CHIHUAHUA

## CROQUIS

OBRA: RECONSTRUCCIÓN Y REMODELACIÓN DE LAS OFICINAS DE LA COMISIÓN ESTATAL DE DERECHOS HUMANOS EN CHIHUAHUA CHIHUAHUA

NO. DE ESTIMACION: 8

PERIODO: 16 DE ABRIL AL 30 DE ABRIL DEL 2021

FECHA: 30 DE ABRIL DEL 2021

LOCALIDAD: CHIHUAHUA

MUNICIPIO: CHIHUAHUA

1.1.7.21 SUMINISTRO E INSTALACION DE SUBESTACION DE ENERGIA ELECTRICA DE 115 KVA, INCLUYE TRANSFORMADOR TIPO PEDESTAL DE 112.5 KVAS 23KV-220/127V, OPERACIÓN RADIAL ESTRELLA ESTRELLA, ENCRIBADO EN ACEITE, INCLUYE INCERTOS APARTARAYOS, CODOS DE OPERACIÓN DE TIERRA, SISTEMA DE TIERRA FISICA Y TODO LO NECESARIO PARA SU CORRECTA INSTALACION

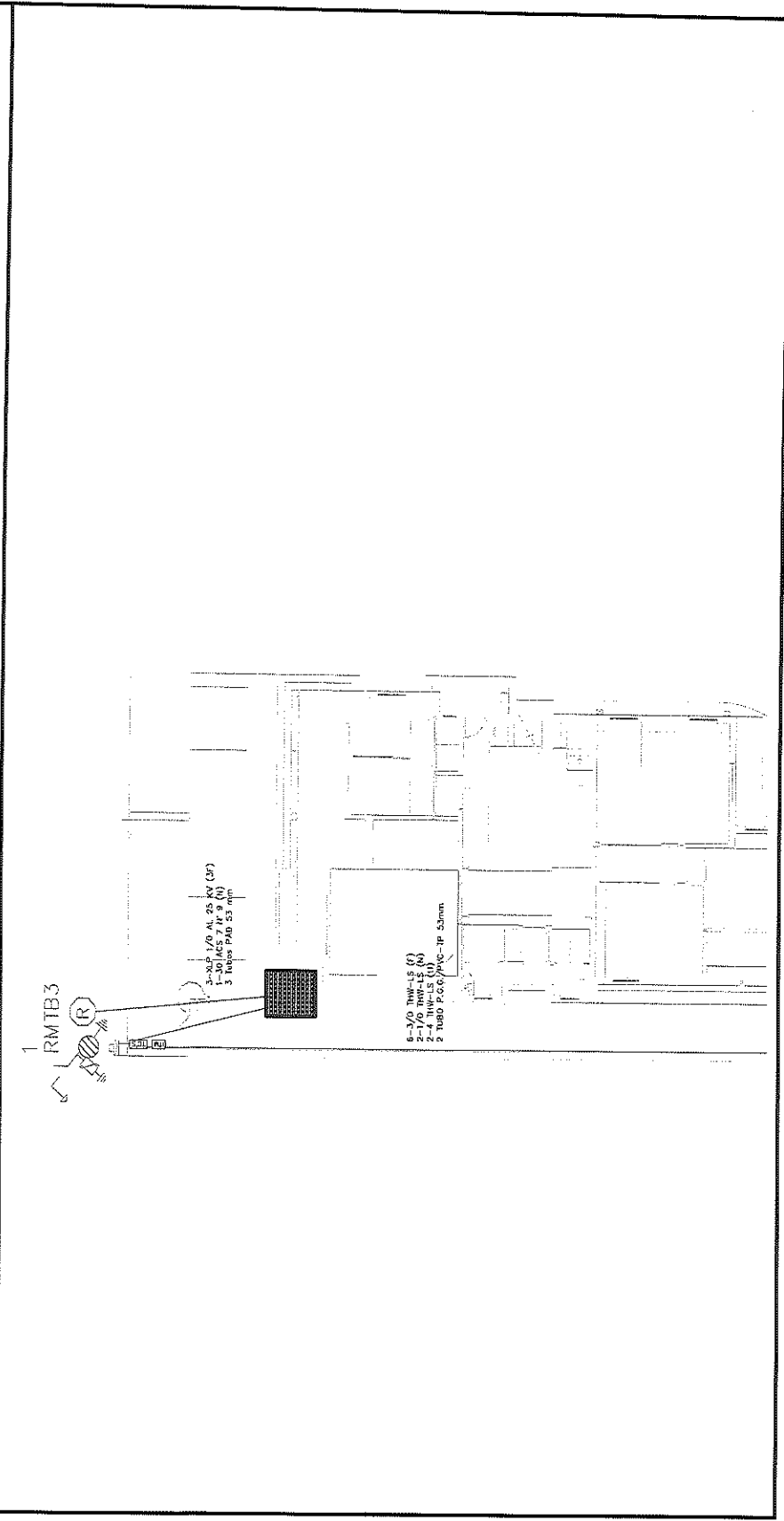

POR EL CONTRATISTA

ING. ALFREDO GONZÁLEZ IBARRA

AUTORIZO POR LA C.E.D.H.:

ING. CECILIO MARTÍNEZ SAENZ



COMISIÓN ESTATAL DE LOS  
DERECHOS HUMANOS  
CHIHUAHUA

### REPORTE FOTOGRÁFICO

1.1.7.21 SUMINISTRO E INSTALACION DE SUBESTACION DE ENERGIA ELECTRICA DE 115 KVA, INCLUYE TRANSFORMADOR TIPO PEDESTAL DE 112.5 KVAS 23KV-220/127V, OPERACIÓN RADIAL ESTRELLA ESTRELLA, ENCRIBADO EN ACEITE, INCLUYE INCERTOS APARTARAYOS, CODOS DE OPERACIÓN DE TIERRA, ADAPTADOR DE TIERRA, SISTEMA DE TIERRA FISICA Y TODO LO NECESARIO PARA SU CORRECTA INSTALACION

OBRA: RECONSTRUCCIÓN Y REMODELACIÓN DE LAS OFICINAS DE LA COMISIÓN  
ESTATAL DE DERECHOS HUMANOS EN CHIHUAHUA CHIHUAHUA

NO. DE ESTIMACION 8

PERIODO: 16 DE ABRIL AL 30 DE ABRIL DEL 2021

FECHA: 30 DE ABRIL DEL 2021

LOCALIDAD: CHIHUAHUA

MUNICIPIO: CHIHUAHUA

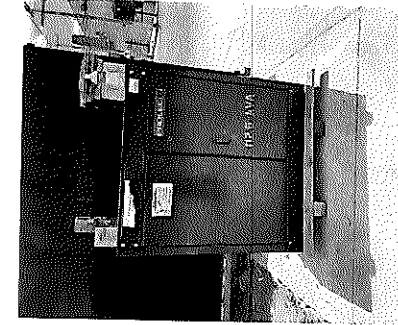
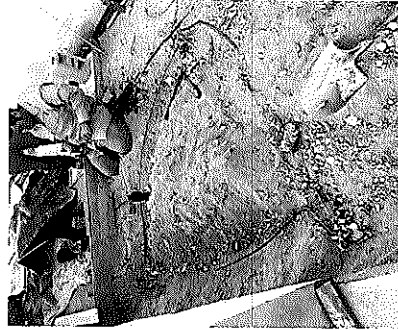
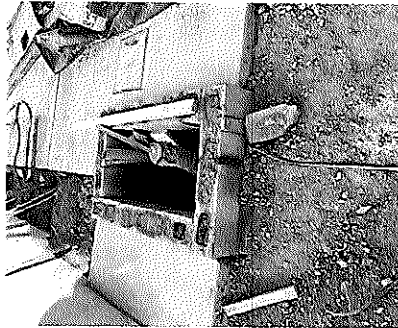

POR EL CONTRATISTA

AUTORIZO POR LA C.E.D.H.

ING. ALFREDO GONZÁLEZ IBARRA

ING. CECILIO MARTÍNEZ SAENZ



# COMISION ESTATAL DE LOS DERECHOS HUMANOS

COMISION ESTATAL DE LOS  
DERECHOS HUMANOS  
CHIHUAHUA

## GENERADOR VOLUMEN DE OBRA PARA ESTIMACIÓN

OBRA: RECONSTRUCCIÓN Y REMODELACIÓN DE LAS OFINAS DE LA COMISIÓN

ESTATAL DE DERECHOS HUMANOS EN CHIHUAHUA CHIHUAHUA

LOCALIDAD: CHIHUAHUA

MUNICIPIO: CHIHUAHUA

NO. DE ESTIMACION 8

PERIODO: 16 DE ABRIL AL 30 DE ABRIL DEL 2021

FECHA: 30 DE ABRIL DEL 2021

CLAVE	CONCEPTO	UNIDAD	LOCALIZACION		NO. DE PIEZAS	DIMENSIONES			VOLUMEN
			EJE	AREA		LARGO	ANCHO	ESPESOR	
			PLANTA BAJA						
			W.C. MUJERES		2.00				2.00
			W.C. HOMBRES		2.00				2.00
			PLANTA ALTA						
			W.C. OF. CONTROL		1.00				1.00
			W.C. HOMBRES		1.00				1.00
1.1.10.1	SUMINISTRO E INSTALACION DE SANITARIO MILÁN UNA PIEZA DESCARGA DOBLE BLANCO MARCA INTERCERAMIC.	PZA							
<b>T O T A L</b>									6.00

FOR EL CONTRATISTA

AUTORIZO POR LA C.E.D.H.

ING. ALFREDO GONZÁLEZ IBARRA

ING. CECILIO MARTÍNEZ SAENZ



# COMISIÓN ESTATAL DE LOS DERECHOS HUMANOS

COMISIÓN ESTATAL DE LOS  
DERECHOS HUMANOS  
CHIHUAHUA

## CROQUIS

OBRA: RECONSTRUCCIÓN Y REMODELACIÓN DE LAS OFICINAS DE LA COMISIÓN  
ESTATAL DE DERECHOS HUMANOS EN CHIHUAHUA CHIHUAHUA

NO. DE ESTIMACION 8

PERIODO: 16 DE ABRIL AL 30 DE ABRIL DEL 2021

FECHA: 30 DE ABRIL DEL 2021

LOCALIDAD: CHIHUAHUA

MUNICIPIO: CHIHUAHUA

1.1.10.1 SUMINISTRO E INSTALACION DE SANITARIO MILÁN UNA PIEZA DESCARGA DOBLE BLANCO MARCA INTERCERAMIC.

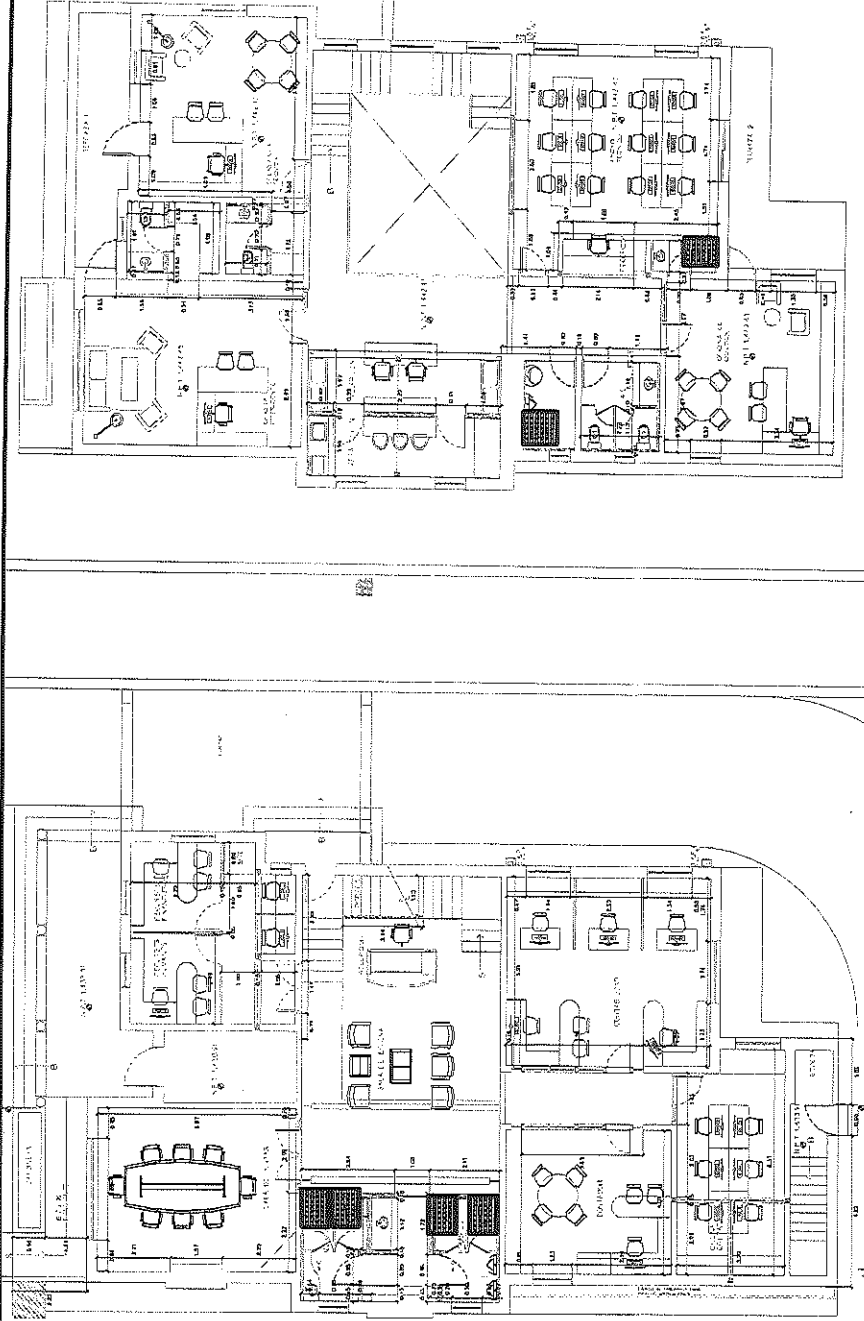

POR EL CONTRATISTA

ING. ALFREDO GONZÁLEZ IBARRA

AUTORIZO POR LA C.E.D.H.  
ING. CECILIO MARTÍNEZ SAENZ



COMISIÓN ESTATAL DE LOS  
DERECHOS HUMANOS  
CHIHUAHUA

### REPORTE FOTOGRÁFICO

1.1.10.1 SUMINISTRO E INSTALACION DE SANITARIO MILÁN UNA PIEZA DESCARGA DOBLE BLANCO MARCA INTERCERAMIC.

OBRA: RECONSTRUCCIÓN Y REMODELACIÓN DE LAS OFICINAS DE LA COMISIÓN  
ESTATAL DE DERECHOS HUMANOS EN CHIHUAHUA CHIHUAHUA

NO. DE ESTIMACION 8

PERIODO: 16 DE ABRIL AL 30 DE ABRIL DEL 2021

LOCALIDAD: CHIHUAHUA

FECHA: 30 DE ABRIL DEL 2021

MUNICIPIO: CHIHUAHUA

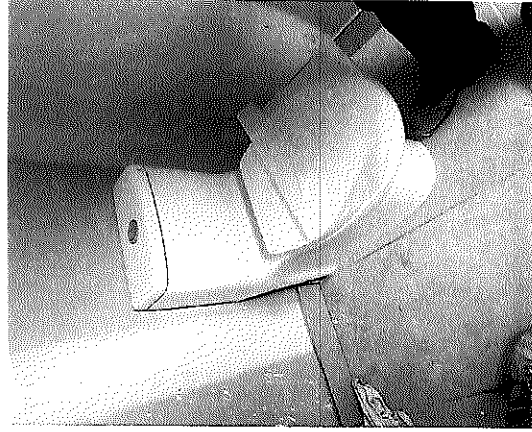

POR EL CONTRATISTA

AUTORIZO POR LA C.E.D.H.

ING. ALFREDO GONZÁLEZ IBARRA

ING. CECILIO MARTÍNEZ SAENZ



# COMISION ESTATAL DE LOS DERECHOS HUMANOS

COMISION ESTATAL DE LOS  
DERECHOS HUMANOS  
CHIHUAHUA

## GENERADOR VOLUMEN DE OBRA PARA ESTIMACIÓN

OBRA: RECONSTRUCCIÓN Y REMODELACIÓN DE LAS OFICINAS DE LA COMISIÓN

ESTATAL DE DERECHOS HUMANOS EN CHIHUAHUA CHIHUAHUA

LOCALIDAD: CHIHUAHUA

MUNICIPIO: CHIHUAHUA

NO. DE ESTIMACION 8

PERIODO: 16 DE ABRIL AL 30 DE ABRIL DEL 2021

FECHA: 30 DE ABRIL DEL 2021

CLAVE	CONCEPTO	UNIDAD	LOCALIZACIÓN		NO. DE PIEZAS	DIMENSIONES			VOLUMEN
			EJ	AREA		LARGO	ANCHO	ESPESOR	
1.2.1.4	DEMOLICION DE BANQUETAS DE CONCRETO	M2		FRENTE		20.30	3.01		61.10
<b>T O T A L</b>									<b>61.10</b>

POR EL CONTRATISTA

AUTORIZO POR LA C.E.D.H.

ING. CECILIO MARTINEZ SAENZ

ING. ALFREDO GONZÁLEZ IBARRA



# COMISIÓN ESTATAL DE LOS DERECHOS HUMANOS

COMISIÓN ESTATAL DE LOS  
DERECHOS HUMANOS  
CHIHUAHUA

## CROQUIS

OBRA: RECONSTRUCCIÓN Y REMODELACIÓN DE LAS OFICINAS DE LA COMISIÓN  
ESTATAL DE DERECHOS HUMANOS EN CHIHUAHUA CHIHUAHUA

NO. DE ESTIMACION 8

PERIODO: 16 DE ABRIL AL 30 DE ABRIL DEL 2021

FECHA: 30 DE ABRIL DEL 2021

LOCALIDAD: CHIHUAHUA

MUNICIPIO: CHIHUAHUA

1.2.1.4 DEMOLICION DE BANQUETAS DE CONCRETO

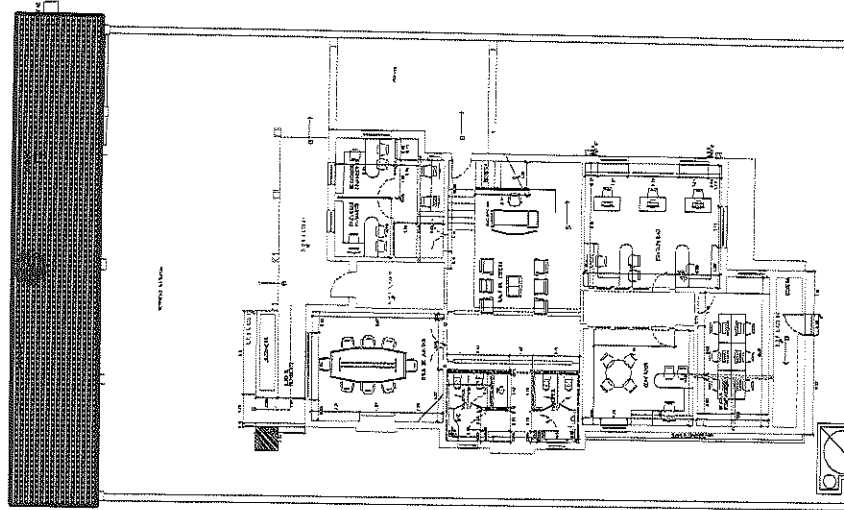

POR EL CONTRATISTA

ING. ALFREDO GONZÁLEZ IBARRA

AUTORIZO POR LA C.E.D.H.:

ING. CECILIO MARTÍNEZ SAENZ



## REPORTE FOTOGRÁFICO

1.2.1.4 DEMOLICION DE BANQUETAS DE CONCRETO

OBRA: RECONSTRUCCIÓN Y REMODELACIÓN DE LAS OFICINAS DE LA COMISIÓN  
ESTATAL DE DERECHOS HUMANOS EN CHIHUAHUA CHIHUAHUA

LOCALIDAD: CHIHUAHUA

MUNICIPIO: CHIHUAHUA

NO. DE ESTIMACION 8

PERIODO: 16 DE ABRIL AL 30 DE ABRIL DEL 2021

FECHA: 30 DE ABRIL DEL 2021

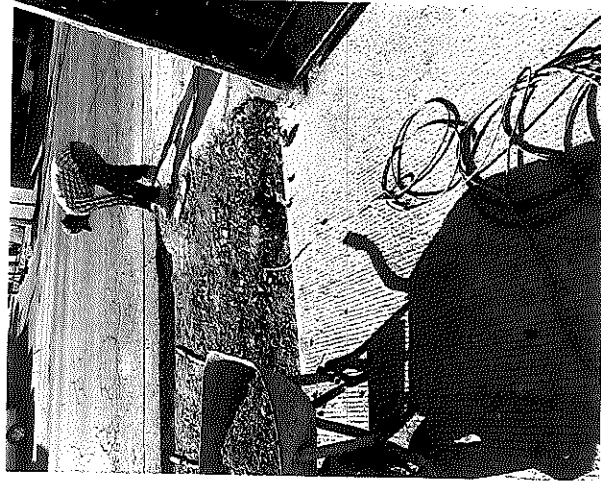
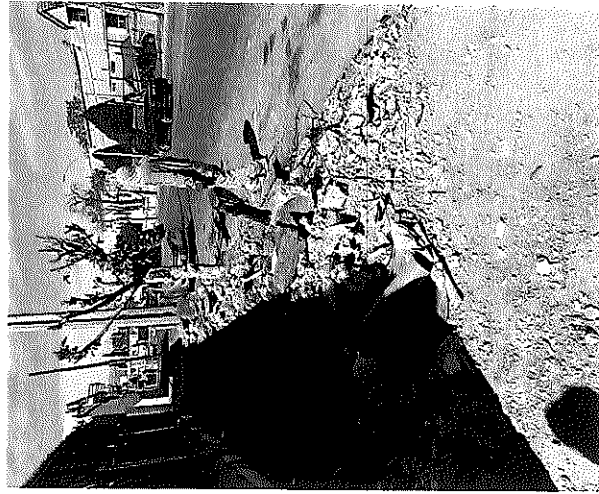

POR EL CONTRATISTA

ING. ALFREDO GONZÁLEZ IBARRA

AUTORIZO POR LA C.E.D.H.

ING. CÉCILIO MARTÍNEZ SAENZ





COMISIÓN ESTADAL DE DERECHOS HUMANOS  
CHIHUAHUA

# COMISION ESTATAL DE LOS DERECHOS HUMANOS

## GENERADOR VOLUMEN DE OBRA PARA ESTIMACIÓN

OBRA: RECONSTRUCCIÓN Y REMODELACIÓN DE LAS OFICINAS DE LA COMISIÓN  
ESTADAL DE DERECHOS HUMANOS EN CHIHUAHUA CHIHUAHUA

LOCALIDAD: CHIHUAHUA  
MUNICIPIO: CHIHUAHUA

NO. DE ESTIMACION 8

PERIODO: 16 DE ABRIL AL 30 DE ABRIL DEL 2021

FECHA: 30 DE ABRIL DEL 2021

CLAVE	CONCEPTO	UNIDAD	LOCALIZACIÓN		NO. DE PIEZAS	DIMENSIONES			VOLUMEN
			EJE	AREA		LARGO	ANCHO	ESPESOR	
1.2.2.8	RELLENO CON MATERIAL DE BANCO COMPACTADO AL 90% PROCTOR	M3			1.00			5.00	5.00
<b>T O T A L</b>									5.00

POR EL CONTRATISTA

AUTORIZO POR LA C.E.D.H.

ING. ALFREDO GONZÁLEZ IBARRA

ING. CECILIO MARTÍNEZ SAENZ



# COMISIÓN ESTATAL DE LOS DERECHOS HUMANOS

COMISIÓN ESTATAL DE LOS  
DERECHOS HUMANOS  
CHIHUAHUA

## CROQUIS

OBRA: RECONSTRUCCIÓN Y REMODELACIÓN DE LAS OFICINAS DE LA COMISIÓN  
ESTATAL DE DERECHOS HUMANOS EN CHIHUAHUA CHIHUAHUA

NO. DE ESTIMACION 8

PERIODO: 16 DE ABRIL AL 30 DE ABRIL DEL 2021

FECHA: 30 DE ABRIL DEL 2021

LOCALIDAD: CHIHUAHUA

MUNICIPIO: CHIHUAHUA

1.2.2.8 RELLENO CON MATERIAL DE BANCO COMPACTADO AL 90% PROCTOR

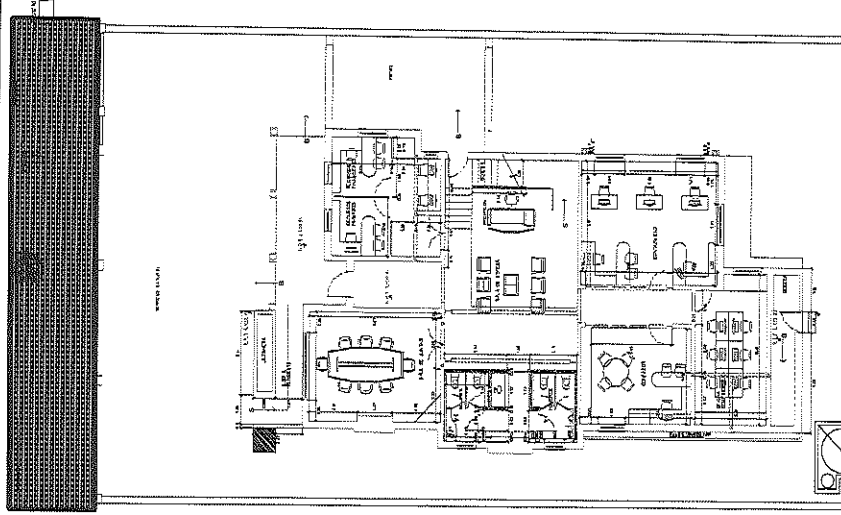

POR EL CONTRATISTA

ING. ALFREDO GONZÁLEZ IBARRA

AUTORIZADOR LA C.E.D.H.H.

ING. CECILIO MARTÍNEZ SAENZ



COMISIÓN ESTATAL DE LOS  
DERECHOS HUMANOS  
CHIHUAHUA

# REPORTE FOTOGRÁFICO

1.2.2.8 RELLENO CON MATERIAL DE BANCO COMPACTADO AL 90% PROCTOR

OBRA: RECONSTRUCCIÓN Y REMODELACIÓN DE LAS OFICINAS DE LA COMISIÓN  
ESTATAL DE DERECHOS HUMANOS EN CHIHUAHUA CHIHUAHUA

LOCALIDAD: CHIHUAHUA  
MUNICIPIO: CHIHUAHUA

NO. DE ESTIMACION 8

PERIODO: 16 DE ABRIL AL 30 DE ABRIL DEL 2021

FECHA: 30 DE ABRIL DEL 2021

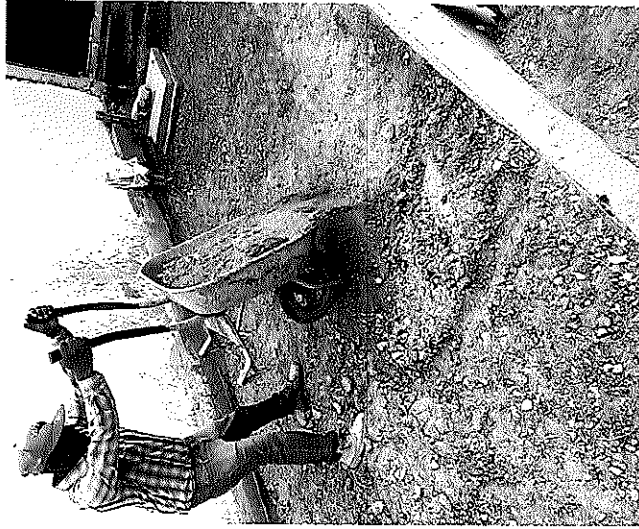

POR EL CONTRATISTA

ING. ALFREDO GONZÁLEZ IBARRA

AUTORIZO POR LA C.E.D.H.

ING. CECILIO MARTÍNEZ SAENZ



# COMISION ESTATAL DE LOS DERECHOS HUMANOS

COMISION ESTATAL DE LOS  
DERECHOS HUMANOS  
CHIHUAHUA

## GENERADOR VOLUMEN DE OBRA PARA ESTIMACION

OBRA: RECONSTRUCCION Y REMODELACION DE LAS OFICINAS DE LA COMISION

ESTATAL DE DERECHOS HUMANOS EN CHIHUAHUA CHIHUAHUA

LOCALIDAD: CHIHUAHUA

MUNICIPIO: CHIHUAHUA

NO. DE ESTIMACION 8

PERIODO: 16 DE ABRIL AL 30 DE ABRIL DEL 2021

FECHA: 30 DE ABRIL DEL 2021

CLAVE	CONCEPTO	UNIDAD	LOCALIZACION		NO. DE PIEZAS	CARGA	DIMENSIONES		VOLUMEN
			EJE	AREA			METROS	ESPESOR	
1.2.4.3	RETIRO DE ESCOMBRO PRODUCTO DE LAS DEMOLICIONES Y OBRA EN GENERAL.	M3				4.00	4.00		16.00
<b>T O T A L</b>									<b>16.00</b>

POR EL CONTRATISTA

AUTORIZO POR LA C.E.D.H.

ING. CÉCILIO MARTÍNEZ SAENZ

ING. ALFREDO GONZALEZ IBARRA



COMISIÓN ESTATAL DE LOS  
DERECHOS HUMANOS  
CHIHUAHUA

# CROQUIS

OBRA: RECONSTRUCCIÓN Y REMODELACIÓN DE LAS OFICINAS DE LA COMISIÓN  
ESTATAL DE DERECHOS HUMANOS EN CHIHUAHUA CHIHUAHUA

NO. DE ESTIMACION 8

PERIODO: 16 DE ABRIL AL 30 DE ABRIL DEL 2021

FECHA: 30 DE ABRIL DEL 2021

LOCALIDAD: CHIHUAHUA

MUNICIPIO: CHIHUAHUA

1.2.4.3 RETIRO DE ESCOMBRO PRODUCTO DE LAS DEMOLICIONES Y OBRA EN GENERAL.

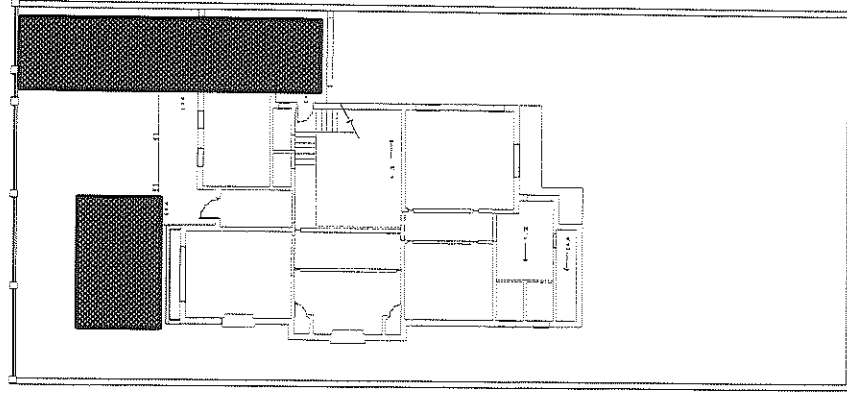

POR EL CONTRATISTA

ING. ALFREDO GONZÁLEZ IBARRA

AUTORIZO POR LA C.E.D.H.H.:

ING. CÉCILIO MARTÍNEZ SAENZ



COMISIÓN ESTATAL DE LOS  
DERECHOS HUMANOS  
CHIHUAHUA

# REPORTE FOTOGRÁFICO

1.2.4.3 RETIRO DE ESCOMBRO PRODUCTO DE LAS DEMOLICIONES Y OBRA EN GENERAL.

OBRA: RECONSTRUCCIÓN Y REMODELACIÓN DE LAS OFICINAS DE LA COMISIÓN  
ESTATAL DE DERECHOS HUMANOS EN CHIHUAHUA CHIHUAHUA

LOCALIDAD: CHIHUAHUA  
MUNICIPIO: CHIHUAHUA

NO. DE ESTIMACION 8

PERIODO: 16 DE ABRIL AL 30 DE ABRIL DEL 2021  
FECHA: 30 DE ABRIL DEL 2021

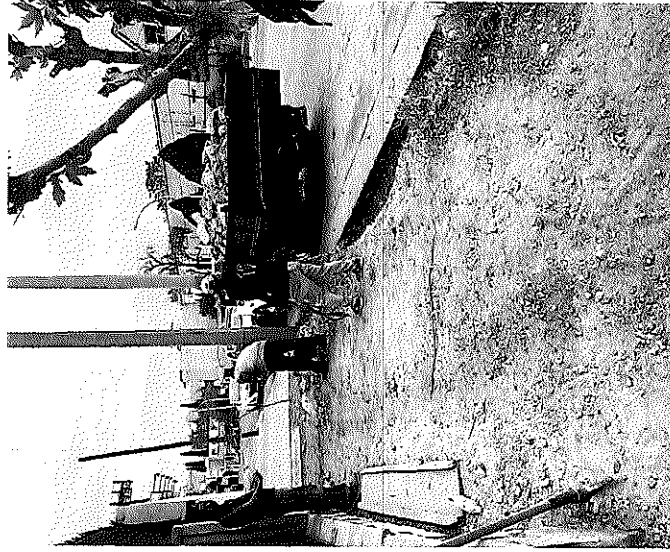

POR EL CONTRATISTA

ING. ALFREDO GONZÁLEZ IBARRA

AUTORIZO POR LA C.E.D.H.

ING. CÉCILIO MARTÍNEZ SAENZ



COMISIÓN ESTATAL DE LOS  
DERECHOS HUMANOS  
CHIHUAHUA

# COMISION ESTATAL DE LOS DERECHOS HUMANOS

## GENERADOR VOLUMEN DE OBRA PARA ESTIMACIÓN

OBRA: RECONSTRUCCIÓN Y REMODELACIÓN DE LAS OFICINAS DE LA COMISIÓN

ESTATAL DE DERECHOS HUMANOS EN CHIHUAHUA CHIHUAHUA

LOCALIDAD: CHIHUAHUA

MUNICIPIO: CHIHUAHUA

NO. DE ESTIMACION 8

PERIODO: 16 DE ABRIL AL 30 DE ABRIL DEL 2021

FECHA: 30 DE ABRIL DEL 2021

CLAVE	CONCEPTO	UNIDAD	LOCALIZACIÓN		NO. DE PIEZAS	DIMENSIONES			VOLUMEN
			EJE	AREA		LARGO	ANCHO	ALTO	
EXX-032	FIRME DE CONCRETO F'C= 200 KG/CM2 ARMADO CON MALLA ELECTROSOLDADA 6 X 6 -10/10 , DE 10 CM DE ESPESOR , ACABADO RAYADO , INCLUYE: MATERIALES , CURADO, FIBRA DE POLIPROPILENO, MANO DE OBRA Y TODO LO NECESARIO PARA SU CORRECTA EJECUCION.	PZA		BANQUETA FRENTE		16.10	2.90		46.69
				PASILLO TRANS.		7.00	2.90		20.30
				REGISTRO HIDRAULICO		2.54	2.90		7.37
				ENTRADA		3.95	3.00		11.85
			<b>T O T A L</b>						86.21

POR EL CONTRATISTA

AUTORIZO POR LA C.E.D.H.

*Cecilio Martínez Saenz*  
ING. CECILIO MARTÍNEZ SAENZ

ING. ALFREDO GONZÁLEZ IBARRA

*Alfredo González Ibarra*



# COMISIÓN ESTATAL DE LOS DERECHOS HUMANOS

COMISIÓN ESTATAL DE LOS DERECHOS HUMANOS  
CHIHUAHUA

## CROQUIS

OBRA: RECONSTRUCCIÓN Y REMODELACIÓN DE LAS OFICINAS DE LA COMISIÓN ESTATAL DE DERECHOS HUMANOS EN CHIHUAHUA CHIHUAHUA

NO. DE ESTIMACION 8

PERIODO: 16 DE ABRIL AL 30 DE ABRIL DEL 2021

FECHA: 30 DE ABRIL DEL 2021

LOCALIDAD: CHIHUAHUA

MUNICIPIO: CHIHUAHUA

EXX-032 FIRME DE CONCRETO F'c= 200 KG/CM2 ARMADO CON MALLA ELECTROSOLDADA 6 X 6 -10/10, DE 10 CM DE ESPESOR, ACABADO RAYADO, INCLUYE: MATERIALES, CURADO, FIBRA DE POLIPROPILENO, MANO DE OBRA Y TODO LO NECESARIO PARA SU CORRECTA EJECUCION.

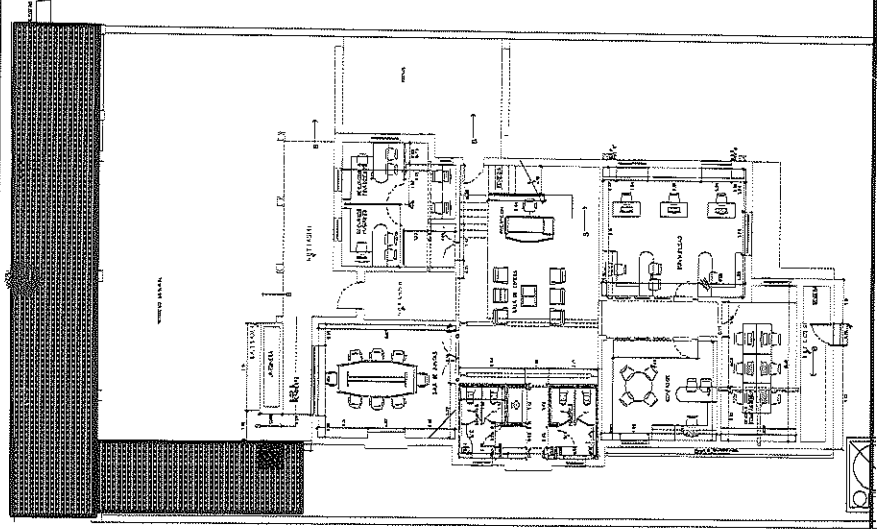

POR EL CONTRATISTA

ING. ALFREDO GONZÁLEZ IBARRA

AUTORIZO POR LA C.E.D.H.:

ING. CECILIO MARTÍNEZ SAENZ





REPORTE FOTOGRÁFICO

EXX-032 FIRME DE CONCRETO F'C= 200 KG/CM2 ARMADO CON MALLA ELECTROSOLDADA 6 X 6 -10/10 , DE 10 CM DE ESPESOR , ACABADO RAYADO , INCLUYE: MATERIALES , CURADO, FIBRA DE POLIPROPILENO, MANO DE OBRA Y TODO LO NECESARIO PARA SU CORRECTA EJECUCION.

OBRA: RECONSTRUCCIÓN Y REMODELACIÓN DE LAS OFICINAS DE LA COMISIÓN  
ESTATAL DE DERECHOS HUMANOS EN CHIHUAHUA CHIHUAHUA

NO. DE ESTIMACION 8

PERIODO: 16 DE ABRIL AL 30 DE ABRIL DEL 2021

FECHA: 30 DE ABRIL DEL 2021

LOCALIDAD: CHIHUAHUA

MUNICIPIO: CHIHUAHUA

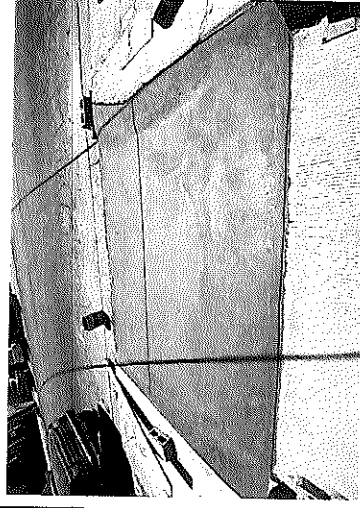
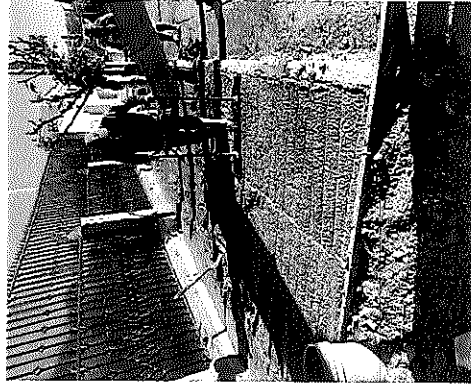

POR EL CONTRATISTA

ING. ALFREDO GONZÁLEZ IBARRA

AUTORIZO POR LA C.E.D.H.

ING. GECILIO MARTÍNEZ SAENZ



# COMISION ESTATAL DE LOS DERECHOS HUMANOS

COMISION ESTATAL DE LOS  
DERECHOS HUMANOS  
CHIHUAHUA

## GENERADOR VOLUMEN DE OBRA PARA ESTIMACION

OBRA: RECONSTRUCCION Y REMODELACION DE LAS OFICINAS DE LA COMISION

ESTATAL DE DERECHOS HUMANOS EN CHIHUAHUA CHIHUAHUA

LOCALIDAD: CHIHUAHUA

MUNICIPIO: CHIHUAHUA

NO. DE ESTIMACION 8

PERIODO: 16 DE ABRIL AL 30 DE ABRIL DEL 2021

FECHA: 30 DE ABRIL DEL 2021

CLAVE	CONCEPTO	UNIDAD	LOCALIZACION		NO. DE PIEZAS	DIMENSIONES			VOLUMEN
			EJE	AREA		LARGO	ANCHO	ALTO	
EXX-037	GUARNICION DE CONCRETO TIPO TRAPEZOIDAL, EN BANQUETAS, CON DIMENSIONES DE .20 DE ANCHO EN PARTE INFERIOR Y 12 CMS DE ANCHO EN PARTE SUPERIOR Y 25 CMS DE ALTURA, INCLUYE AFINE PARA DESPLANTE , APROCHE DE CALICHE, CIMBRADO , COLADO Y CURADO SEPARADOR DE CELOTEX DE 1/2 A CADA 3 MTS. , MATERIALES , MANO DE OBRA Y TODO LO NECESARIO PARA SU CORRECTA EJECUCION.	ML	PLANTA BAJA	BANQUETA FRENTE		13.90			13.90
<b>T O T A L</b>									13.90

POR EL CONTRATISTA

AUTORIZO POR LA C.E.D.H.

ING. ALFREDO GONZÁLEZ IBARRA

ING. CECILIO MARTÍNEZ SAENZ



# COMISIÓN ESTATAL DE LOS DERECHOS HUMANOS

COMISIÓN ESTATAL DE LOS  
DERECHOS HUMANOS  
CHIHUAHUA

## CROQUIS

OBRA: RECONSTRUCCIÓN Y REMODELACIÓN DE LAS OFICINAS DE LA COMISIÓN  
ESTATAL DE DERECHOS HUMANOS EN CHIHUAHUA CHIHUAHUA

NO. DE ESTIMACION 8

PERIODO: 16 DE ABRIL AL 30 DE ABRIL DEL 2021

FECHA: 30 DE ABRIL DEL 2021

LOCALIDAD: CHIHUAHUA

MUNICIPIO: CHIHUAHUA

EXX-037 GUARNICIÓN DE CONCRETO TIPO TRAPEZOIDAL, EN BANQUETAS, CON DIMENSIONES DE .20 DE ANCHO EN PARTE INFERIOR Y 12 CMS DE ANCHO EN PARTE SUPERIOR Y 25 CMS DE ALTURA, INCLUYE AFINE PARA DESPLANTE , APROCHE DE CALICHE, CIMBRADO , COLADO Y CURADO Y SEPARADOR DE CELOTEX DE 1/2 A CADA 3 MTS , MATERIALES , MANO DE OBRA Y TODO LO NECESARIO PARA SU CORRECTA EJECUCION.

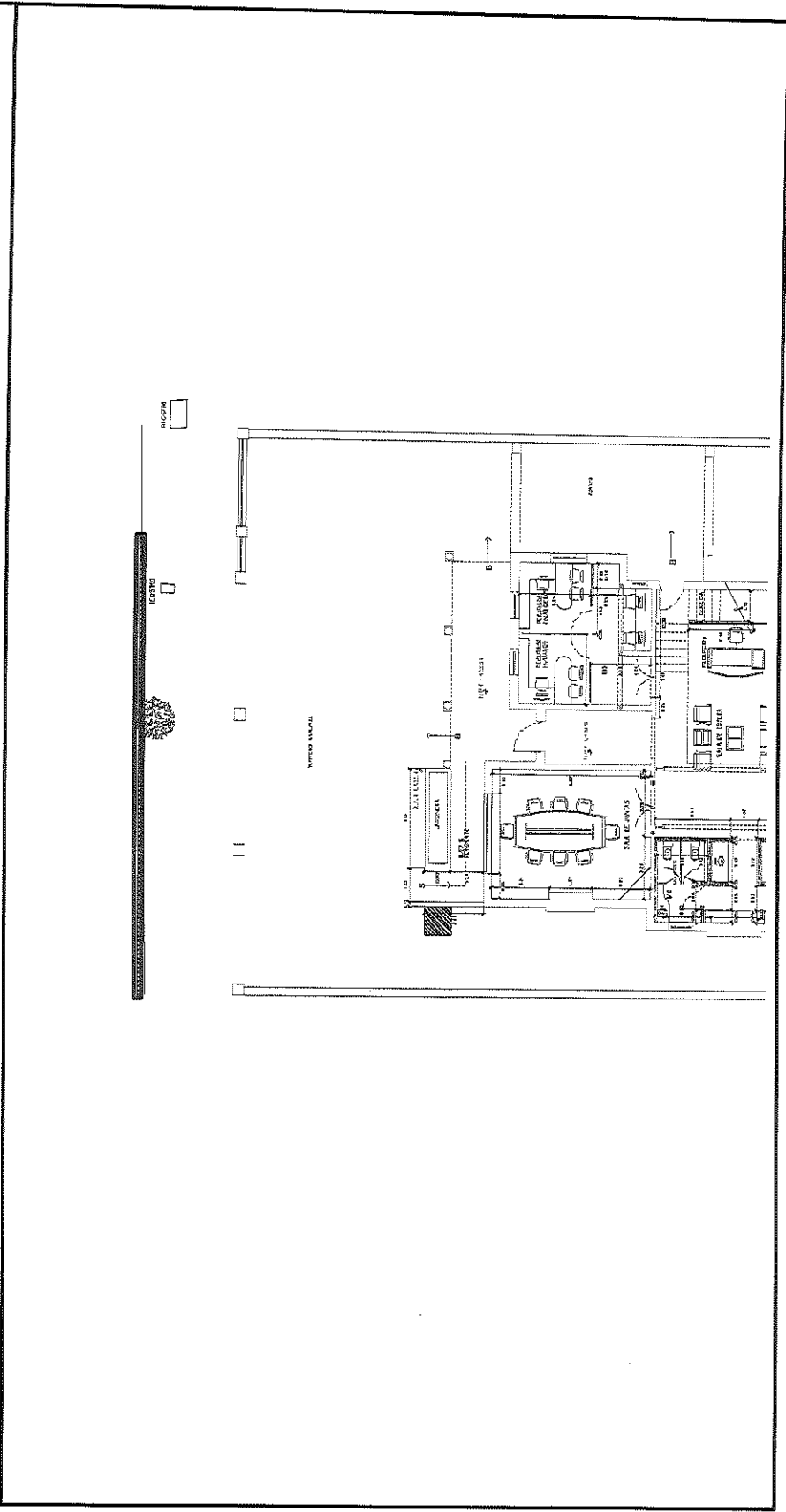

POR EL CONTRATISTA

ING. ALFREDO GONZÁLEZ IBARRA

AUTORIZA POR LA C.E.D.H.:

ING. CECILIO MARTÍNEZ SAENZ



COMISIÓN ESTATAL DE LOS  
DERECHOS HUMANOS  
CHIHUAHUA

# REPORTE FOTOGRÁFICO

EXX-037 GUARNICION DE CONCRETO TIPO TRAPEZOIDAL, EN BANQUETAS, CON DIMENSIONES DE .20 DE ANCHO EN PARTE INFERIOR Y 12 CMS DE ANCHO EN PARTE SUPERIOR Y 25 CMS DE ALTURA, INCLUYE AFINE PARA DESPLANTE , APROCHE DE CALICHE, CIMBRADO , COLADO Y CURADO SEPARADOR DE CELOTEX DE 1/2 A CADA 3 MTS , MATERIALES , MANO DE OBRA Y TODO LO NECESARIO PARA SU CORRECTA EJECUCION.

OBRA: RECONSTRUCCIÓN Y REMODELACIÓN DE LAS OFICINAS DE LA COMISIÓN ESTATAL DE DERECHOS HUMANOS EN CHIHUAHUA CHIHUAHUA

LOCALIDAD: CHIHUAHUA  
MUNICIPIO: CHIHUAHUA

NO. DE ESTIMACION 8

PERIODO: 16 DE ABRIL AL 30 DE ABRIL DEL 2021

FECHA: 30 DE ABRIL DEL 2021



POR EL CONTRATISTA

ING. ALFREDO GONZÁLEZ IBARRA

AUTORIZO POR LA C.E.D.H.

ING. CECILIO MARTÍNEZ SAENZ



# COMISION ESTATAL DE LOS DERECHOS HUMANOS

COMISION ESTATAL DE LOS  
DERECHOS HUMANOS  
CHIHUAHUA

## GENERADOR VOLUMEN DE OBRA PARA ESTIMACIÓN

OBRA: RECONSTRUCCIÓN Y REMODELACIÓN DE LAS OFICINAS DE LA COMISIÓN

NO. DE ESTIMACION 8

ESTATAL DE DERECHOS HUMANOS EN CHIHUAHUA CHIHUAHUA

PERIODO: 16 DE ABRIL AL 30 DE ABRIL DEL 2021

FECHA: 30 DE ABRIL DEL 2021

LOCALIDAD: CHIHUAHUA

MUNICIPIO: CHIHUAHUA

CLAVE	CONCEPTO	UNIDAD	LOCALIZACIÓN		NO. DE PIEZAS	DIMENSIONES			VOLUMEN
			EJE	AREA		LARGO	ANCHO	ESPESOR	
EXX-038	SUMINISTRO Y COLOCACION DE CELOTEX DE 1/2", SE INCLUYE: CORTES, DESPERDICIOS, HERRAMIENTA, MANO DE OBRA, ACARREOS Y TODO LO NECESARIO PARA SU CORRECTA COLOCACION.	ML			16.10				16.10
<b>T O T A L</b>									16.10

POR EL CONTRATISTA

AUTORIZO POR LA CEDH.

ING. ALFREDO GONZÁLEZ IBARRA

ING. CECILIO MARTÍNEZ SAENZ



COMISIÓN ESTATAL DE LOS DERECHOS HUMANOS CHIHUAHUA

# COMISIÓN ESTATAL DE LOS DERECHOS HUMANOS

## CROQUIS

OBRA: RECONSTRUCCIÓN Y REMODELACIÓN DE LAS OFICINAS DE LA COMISIÓN ESTATAL DE DERECHOS HUMANOS EN CHIHUAHUA CHIHUAHUA

NO. DE ESTIMACION 8

PERIODO: 16 DE ABRIL AL 30 DE ABRIL DEL 2021

FECHA: 30 DE ABRIL DEL 2021

LOCALIDAD: CHIHUAHUA

MUNICIPIO: CHIHUAHUA

EXX-038 SUMINISTRO Y COLOCACION DE CELOTEX DE 1/2", SE INCLUYE: CORTÉS, DESPERDICIOS, HERRAMIENTA, MANO DE OBRA, ACARREOS Y TODO LO NECESARIO PARA SU CORRECTA COLOCACION.

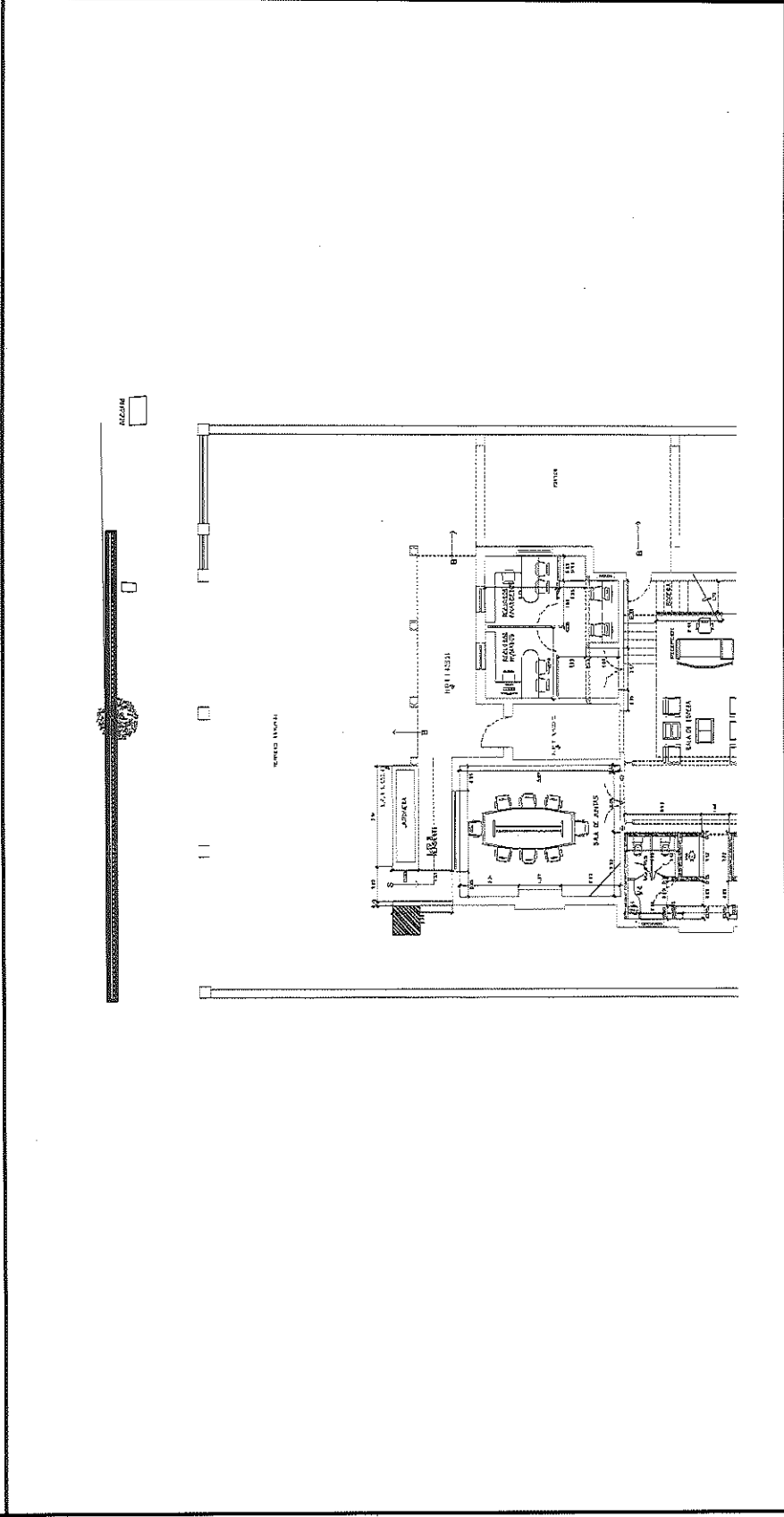

POR EL CONTRATISTA

ING. ALFREDO GONZÁLEZ IBARRA

AUTORIZA POR VIA C.E.D.H.

ING. CECILIO MARTÍNEZ SAENZ



COMISIÓN ESTATAL DE LOS  
DERECHOS HUMANOS  
CHIHUAHUA

# REPORTE FOTOGRÁFICO

EXX-038 SUMINISTRO Y COLOCACION DE CELOTEX DE 1/2", SE INCLUYE: CORTES, DESPERDICIOS, HERRAMIENTA, MANO DE OBRA, ACARREOS Y TODO LO NECESARIO PARA SU CORRECTA COLOCACION.

OBRA: RECONSTRUCCIÓN Y REMODELACIÓN DE LAS OFICINAS DE LA COMISIÓN  
ESTATAL DE DERECHOS HUMANOS EN CHIHUAHUA CHIHUAHUA

NO. DE ESTIMACION 8

PERIODO: 16 DE ABRIL AL 30 DE ABRIL DEL 2021

FECHA: 30 DE ABRIL DEL 2021

LOCALIDAD: CHIHUAHUA

MUNICIPIO: CHIHUAHUA

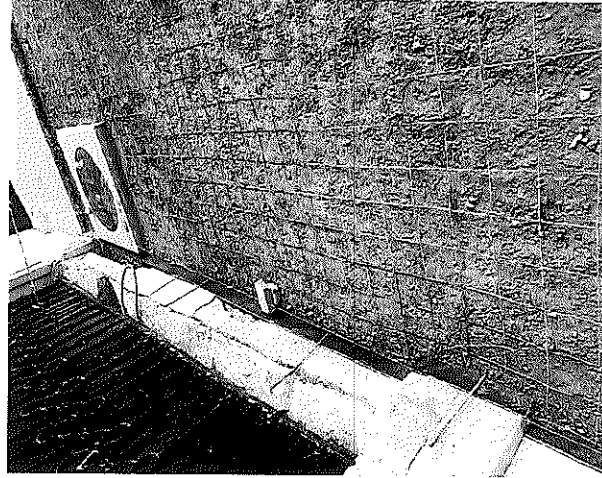
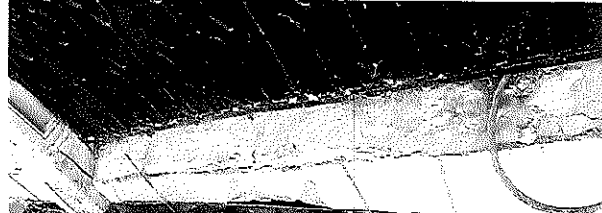

POR EL CONTRATISTA

AUTORIZO POR LA C.E.D.H.

ING. ALFREDO GONZÁLEZ IBARRA

ING. CECILIO MARTÍNEZ SAENZ



COMISIÓN ESTATAL DE LOS DERECHOS HUMANOS  
CHIHUAHUA

# COMISION ESTATAL DE LOS DERECHOS HUMANOS

## GENERADOR VOLUMEN DE OBRA PARA ESTIMACIÓN

OBRA: RECONSTRUCCIÓN Y REMODELACIÓN DE LAS OFINAS DE LA COMISIÓN

ESTATAL DE DERECHOS HUMANOS EN CHIHUAHUA CHIHUAHUA

LOCALIDAD: CHIHUAHUA

MUNICIPIO: CHIHUAHUA

NO. DE ESTIMACION 8

PERIODO: 16 DE ABRIL AL 30 DE ABRIL DEL 2021

FECHA: 30 DE ABRIL DEL 2021

CLAVE	CONCEPTO	UNIDAD	LOCALIZACION		NO DE PIEZAS	DIMENSIONES			VOLUMEN
			EJE	AREA		LARGO	ANCHO	ALTO	
EXX-056	SUMINISTRO E INSTALACION DE EQUIPO MINISPLIT DE 1 TONDE MARCA MABE O SIMILAR EN CALIDAD SE INCLUYE: COLOCACION DE LINEAS DE GAS CON UNA LONGITUD APROXIMADA DE 7 MTS, COLOCACION DE DRENES A BASE DE TUBERIA DE 1", ELEVACIONES, BASES METALICAS PARA FIJAR EVAPORADORAS, FIJACION EN MURO DE CONDENSADORAS, CONEXIÓN ELECTRICA A UNA DISTANCIA APROXIMADA DE 7 MTS, PRUEBAS, HERRAMIENTA Y TODO LO NECESARIO PARA SU CORRECTA COLOCACION Y BUEN FUNCIONAMIENTO.	PZA			1.00				1.00
<b>T O T A L</b>									1.00

POR EL CONTRATISTA

AUTORIZO POR LA C.E.D.H.

*[Signature]*  
ING. CECILIO MARTÍNEZ SAENZ

*[Signature]*  
ING. ALFREDO GONZÁLEZ IBARRA





COMISIÓN ESTATAL DE DERECHOS HUMANOS CHIHUAHUA

# COMISIÓN ESTATAL DE LOS DERECHOS HUMANOS

## CROQUIS

OBRA: RECONSTRUCCIÓN Y REMODELACIÓN DE LAS OFICINAS DE LA COMISIÓN ESTATAL DE DERECHOS HUMANOS EN CHIHUAHUA CHIHUAHUA

NO. DE ESTIMACION 8

PERIODO: 16 DE ABRIL AL 30 DE ABRIL DEL 2021

FECHA: 30 DE ABRIL DEL 2021

LOCALIDAD: CHIHUAHUA

MUNICIPIO: CHIHUAHUA

EXX-056 SUMINISTRO E INSTALACION DE EQUIPO MINISPLIT DE 1 TONDE MARCA MABE O SIMILAR EN CALIDAD SE INCLUYE: COLOCACION DE LINEAS DE GAS CON UNA LONGITUD APROXIMADA DE 7 MTS, COLOCACION DE DRENES A BASE DE TUBERIA DE 1", ELEVACIONES, BASES METALICAS PARA FIJAR EVAPORADORAS, FIJACION EN MURO DE CONDENSADORAS, CONEXIÓN ELECTRICA A UNA DISTANCIA APROXIMADA DE 7 MTS, PRUEBAS, HERRAMIENTA Y TODO LO NECESARIO PARA SU CORRECTA COLOCACION Y BUEN FUNCIONAMIENTO.

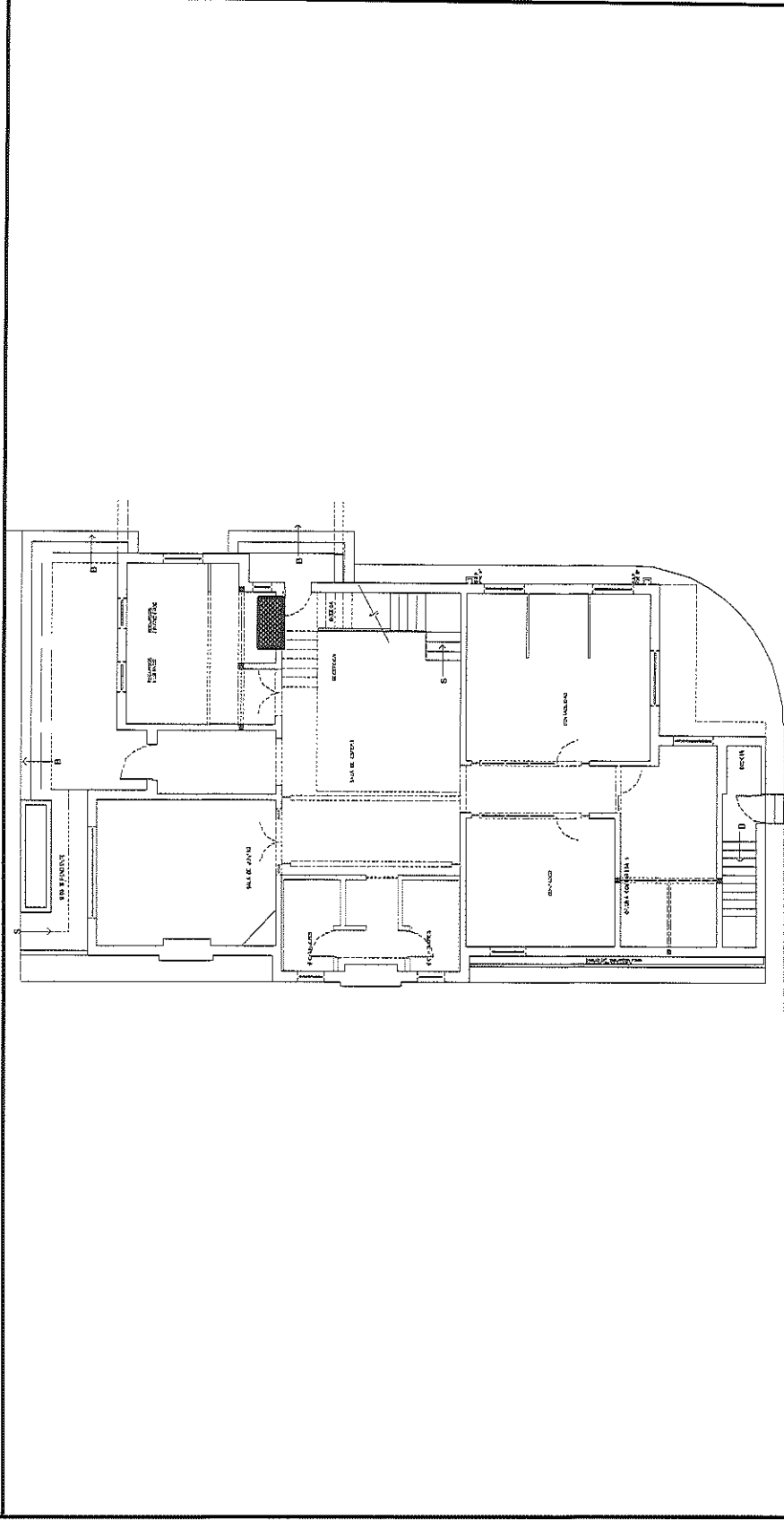

POR EL CONTRATISTA

*[Signature]*

ING. ALFREDO GONZÁLEZ IBARRA

*[Signature]*

AUTORIZADO POR LA C.E.D.H.

ING. CECILIO MARTÍNEZ SAENZ



## REPORTE FOTOGRÁFICO

COMISIÓN ESTADAL DE LOS  
DERECHOS HUMANOS  
CHIHUAHUA

EXX-056 SUMINISTRO E INSTALACION DE EQUIPO MINISPLIT DE 1 TONDE MARCA MABE O SIMILAR EN CALIDAD SE INCLUYE: COLOCACION DE LINEAS DE GAS CON UNA LONGITUD APROXIMADA DE 7 MTS, COLOCACION DE DREÑES A BASE DE TUBERIA DE 1", ELEVACIONES, BASES METALICAS PARA FIAR EVAPORADORAS, FIACION EN MURO DE CONDENSADORAS, CONEXIÓN ELECTRICA A UNA DISTANCIA APROXIMADA DE 7 MTS, PRUEBAS, HERRAMIENTA Y TODO LO NECESARIO PARA SU CORRECTA COLOCACION Y BUEN FUNCIONAMIENTO.

OBRA: RECONSTRUCCIÓN Y REMODELACIÓN DE LAS OFICINAS DE LA COMISIÓN  
ESTADAL DE DERECHOS HUMANOS EN CHIHUAHUA CHIHUAHUA

NO. DE ESTIMACION 8

PERIODO: 16 DE ABRIL AL 30 DE ABRIL DEL 2021

FECHA: 30 DE ABRIL DEL 2021

LOCALIDAD: CHIHUAHUA

MUNICIPIO: CHIHUAHUA

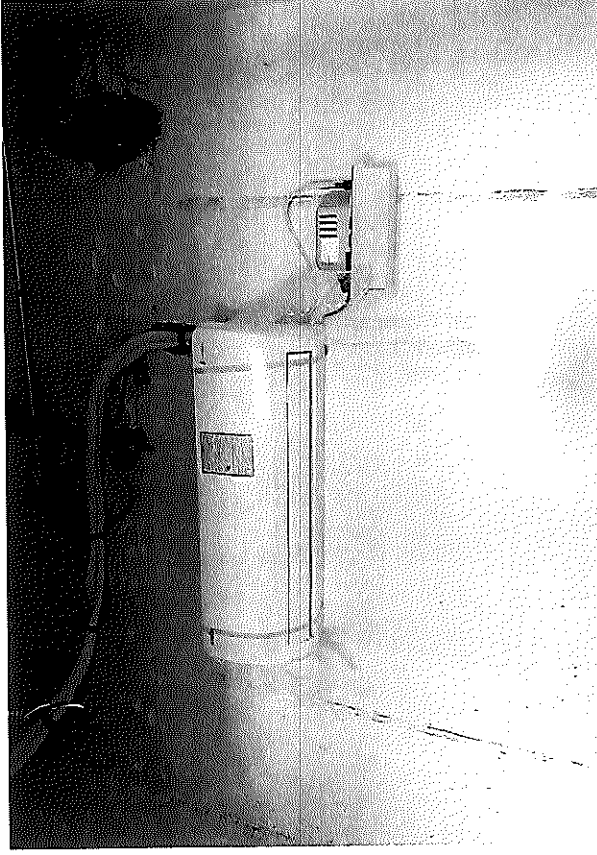

POR EL CONTRATISTA

ING. ALFREDO GONZÁLEZ IBARRA

AUTORIZO POR LA C.E.D.H.

ING. CECILIO MARTÍNEZ SAENZ





# COMISIÓN ESTATAL DE LOS DERECHOS HUMANOS

COMISIÓN ESTATAL DE LOS DERECHOS HUMANOS  
CHIHUAHUA

## CROQUIS

OBRA: RECONSTRUCCIÓN Y REMODELACIÓN DE LAS OFICINAS DE LA COMISIÓN ESTATAL DE DERECHOS HUMANOS EN CHIHUAHUA CHIHUAHUA

NO. DE ESTIMACION 8

PERIODO: 16 DE ABRIL AL 30 DE ABRIL DEL 2021

FECHA: 30 DE ABRIL DEL 2021

LOCALIDAD: CHIHUAHUA

MUNICIPIO: CHIHUAHUA

EXX-084 SUMINISTRO E INSTALACIÓN DE CERÁMICA SOBRE MURO MODELO MONTPELLIER NEGRO DE 40X60 MARCA INTERCERAMIC, SE INCLUYE: NIVELACION, MANO DE OBRA, BOQUILLA, PEGAMENTO PARA MURO, SEPARADORES, HERRAMIENTA, DESPERDICIOS Y TODO LO NECESARIO PARA SU CORRECTA COLOCACION.

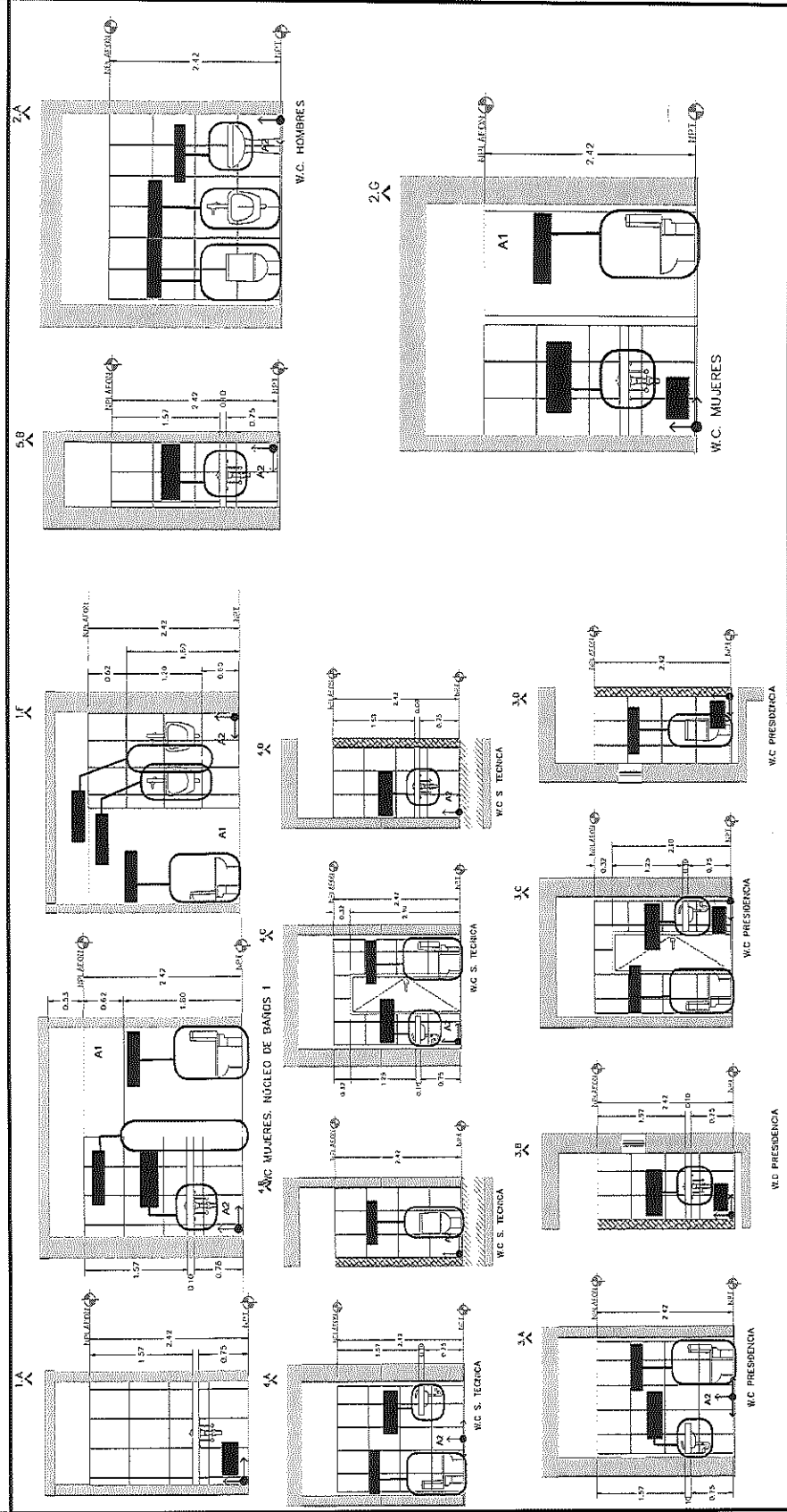

POR EL CONTRATISTA

ING. ALFREDO GONZÁLEZ IBARRA

AUTORIZO POR LA C.E.D.H.:  
ING. CECILIO MARTÍNEZ-BAENZ



COMISIÓN ESTATAL DE LOS  
DERECHOS HUMANOS  
CHIHUAHUA

## REPORTE FOTOGRÁFICO

EXX-084 SUMINISTRO E INSTALACIÓN DE CERÁMICA SOBRE MURO MODELO MONTPELLIER NEGRO DE 40X60 MARCA INTERCERAMIC, SE INCLUYE: NIVELACION, MANO DE OBRA, BOQUILLA, PEGAMENTO PARA MURO, SEPARADORES, HERRAMIENTA, DESPERDICIOS Y TODO LO NECESARIO PARA SU CORRECTA COLOCACION.

OBRA: RECONSTRUCCIÓN Y REMODELACIÓN DE LAS OFICINAS DE LA COMISIÓN  
ESTATAL DE DERECHOS HUMANOS EN CHIHUAHUA CHIHUAHUA

LOCALIDAD: CHIHUAHUA

MUNICIPIO: CHIHUAHUA

NO. DE ESTIMACION 8

PERIODO: 16 DE ABRIL AL 30 DE ABRIL DEL 2021

FECHA: 30 DE ABRIL DEL 2021



POR EL CONTRATISTA

ING. ALFREDO GONZÁLEZ IBARRA

AUTORIZO POR LA C.E.D.H.

ING. CECILIO MARTÍNEZ SAENZ



# COMISION ESTATAL DE LOS DERECHOS HUMANOS

COMISION ESTATAL DE LOS  
DERECHOS HUMANOS  
CHIHUAHUA

## GENERADOR VOLUMEN DE OBRA PARA ESTIMACION

OBRA: RECONSTRUCCIÓN Y REMODELACIÓN DE LAS OFICINAS DE LA COMISIÓN

ESTATAL DE DERECHOS HUMANOS EN CHIHUAHUA CHIHUAHUA

LOCALIDAD: CHIHUAHUA

MUNICIPIO: CHIHUAHUA

NO. DE ESTIMACION 8

PERIODO: 16 DE ABRIL AL 30 DE ABRIL DEL 2021

FECHA: 30 DE ABRIL DEL 2021

CLAVE	CONCEPTO	UNIDAD	LOCALIZACIÓN		NO. DE PIEZAS	DIMENSIONES			VOLUMEN
			EJE	AREA		LARGO	ANCHO	ALTO	
EXX-085	SUMINISTRO E INSTALACION DE CERAMICA EN MURO MODELO SOMERSET HARVEST BROWN DE 15X50, MARCA INTERCERAMIC, SE INCLUYE: NIVELACION, MANO DE OBRA, BOQUILLA, PEGAMENTO PARA MURO, SEPARADORES, HERRAMIENTA, DESPERDICIOS Y TODO LO NECESARIO PARA SU CORRECTA COLOCACION.	M2	PLANTA ALTA	ÁREA COMÚN		1.68	0.93	1.56	
<b>T O T A L</b>									1.56

POR EL CONTRATISTA

AUTORIZO POR LA C.E.D.H.

ING. CECILIO MARTINEZ SAENZ

ING. ALFREDO GONZÁLEZ IBARRA



# COMISIÓN ESTATAL DE LOS DERECHOS HUMANOS

COMISIÓN ESTATAL DE LOS  
DERECHOS HUMANOS  
CHIHUAHUA

## CROQUIS

OBRA: RECONSTRUCCIÓN Y REMODELACIÓN DE LAS OFICINAS DE LA COMISIÓN ESTATAL DE DERECHOS HUMANOS EN CHIHUAHUA CHIHUAHUA

NO. DE ESTIMACIÓN: 8

PERIODO: 16 DE ABRIL AL 30 DE ABRIL DEL 2021

FECHA: 30 DE ABRIL DEL 2021

LOCALIDAD: CHIHUAHUA

MUNICIPIO: CHIHUAHUA

EXX-085 SUMINISTRO E INSTALACION DE CERAMICA EN MURO MODELO SOMERSET HARVEST BROWN DE 15X50, MARCA INTERCERAMIC, SE INCLUYE: NIVELACION, MAND DE OBRA, BOQUILLA, PEGAMENTO PARA MURO, SEPARADORES, HERRAMIENTA, DESPERDICIOS Y TODO LO NECESARIO PARA SU CORRECTA COLOCACION.

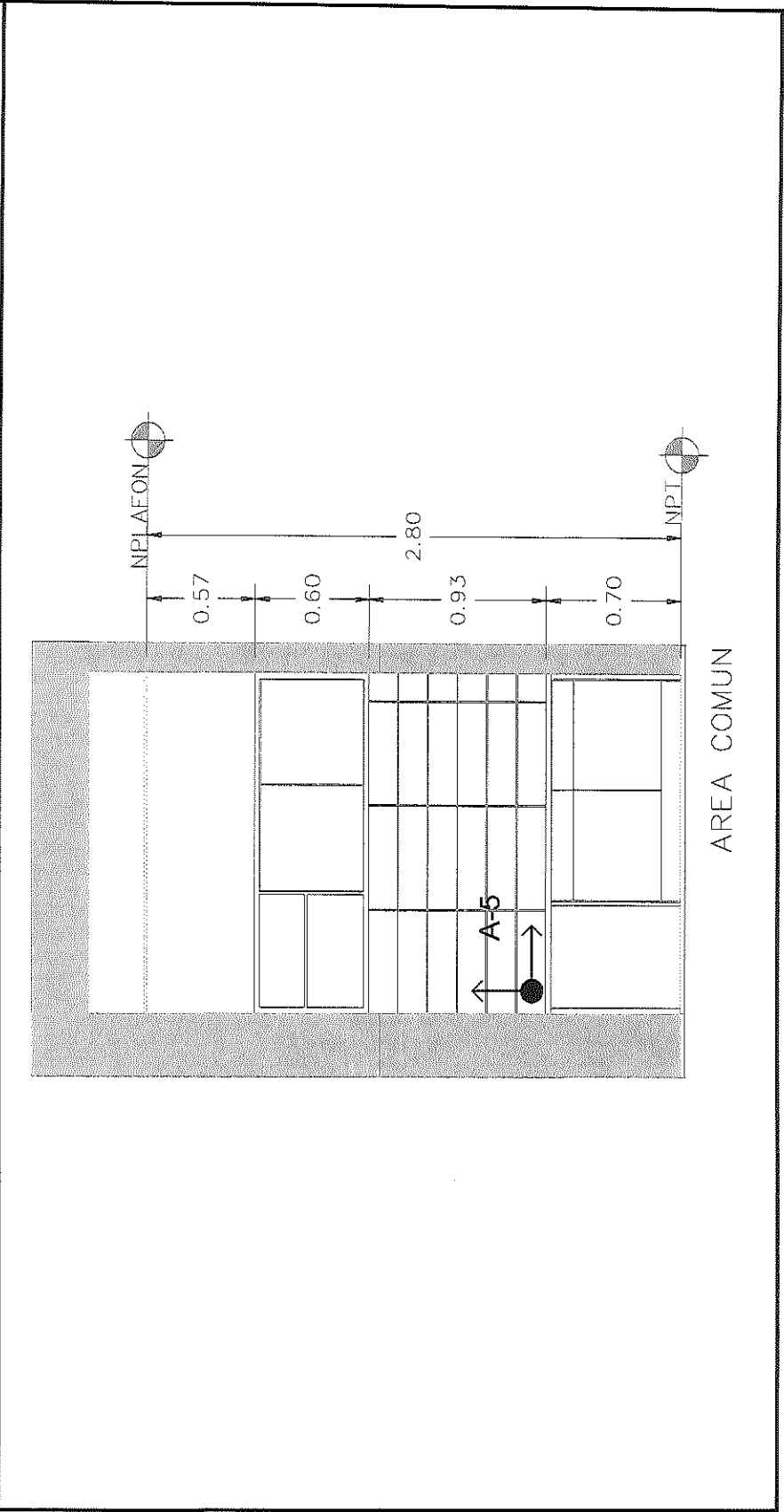

POR EL CONTRATISTA

ING. ALFREDO GONZÁLEZ IBARRA

AUTORIZO POR LA C.E.D.H.:

ING. CECILIO MARTÍNEZ SAENZ



COMISIÓN ESTATAL DE LOS  
DERECHOS HUMANOS  
CHIHUAHUA

REPORTE FOTOGRÁFICO

EXX-085 SUMINISTRO E INSTALACION DE CERAMICA EN MURO MODELO SOMERSET HARVEST BROWN DE 15X50, MARCA INTERCERAMIC, SE INCLUYE NIVELACION, MANO DE OBRA, BOQUILLA, PEGAMENTO PARA MURO, SEPARADORES, HERRAMIENTA, DESPERDICIOS Y TODO LO NECESARIO PARA SU CORRECTA COLOCACION.

OBRA: RECONSTRUCCIÓN Y REMODELACIÓN DE LAS OFICINAS DE LA COMISIÓN  
ESTATAL DE DERECHOS HUMANOS EN CHIHUAHUA CHIHUAHUA

NO. DE ESTIMACION 8

PERIODO: 16 DE ABRIL AL 30 DE ABRIL DEL 2021

LOCALIDAD: CHIHUAHUA

FECHA: 30 DE ABRIL DEL 2021

MUNICIPIO: CHIHUAHUA

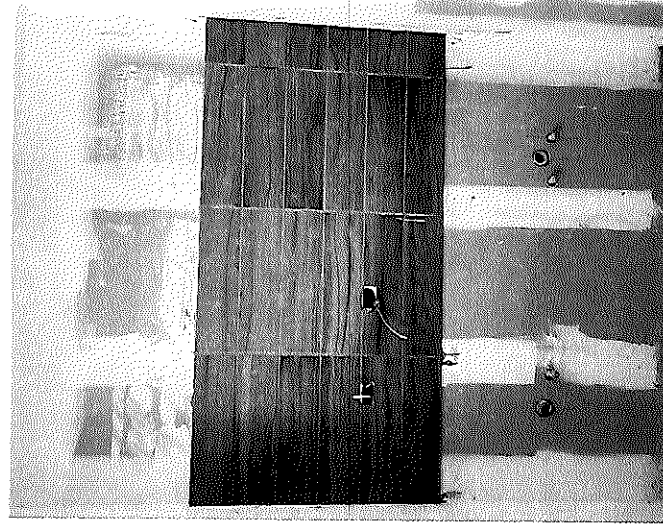

POR EL CONTRATISTA

AUTORIZO POR LA C.E.D.H.

ING. ALFREDO GONZÁLEZ IBARRA

ING. CECILIO MARTÍNEZ SAENZ





COMISIÓN ESTADAL DE LOS  
DERECHOS HUMANOS  
CHIHUAHUA

# COMISION ESTATAL DE LOS DERECHOS HUMANOS

## GENERADOR VOLUMEN DE OBRA PARA ESTIMACIÓN

OBRA: RECONSTRUCCIÓN Y REMODELACIÓN DE LAS OFICINAS DE LA COMISIÓN

ESTATAL DE DERECHOS HUMANOS EN CHIHUAHUA CHIHUAHUA

LOCALIDAD: CHIHUAHUA

MUNICIPIO: CHIHUAHUA

NO. DE ESTIMACION 8

PERIODO: 16 DE ABRIL AL 30 DE ABRIL DEL 2021

FECHA: 30 DE ABRIL DEL 2021

CLAVE	CONCEPTO	UNIDAD	LOCALIZACIÓN		NO. DE PIEZAS	DIMENSIONES			VOLUMEN
			EJE	AREA		LARGO	ANCHO	ALTO	
EXX-086	SUMINISTRO Y COLOCACION DE TABLERO TRIFASICO DE 30 CIRCUITOS, MARCA SIEMENS O SIMILAR, SE INCLUYE: FIJACION EN MURO, PEINADO, MANO DE OBRA, HERRAMIENTA Y TODO LO NECESARIO PARA SU CORRECTA COLOCACION Y BUEN FUNCIONAMIENTO.	PZA			1.00				1.00
<b>T O T A L</b>									1.00

POR EL CONTRATISTA

AUTORIZADO POR LA C.E.D.H.

ING. CECILIO MARTÍNEZ SAENZ

ING. ALFREDO GONZÁLEZ IBARRA



# COMISIÓN ESTATAL DE LOS DERECHOS HUMANOS

COMISIÓN ESTATAL DE LOS  
DERECHOS HUMANOS  
CHIHUAHUA

## CROQUIS

OBRA: RECONSTRUCCIÓN Y REMODELACIÓN DE LAS OFICINAS DE LA COMISIÓN ESTATAL DE DERECHOS HUMANOS EN CHIHUAHUA CHIHUAHUA

NO. DE ESTIMACION 8

PERIODO: 16 DE ABRIL AL 30 DE ABRIL DEL 2021

FECHA: 30 DE ABRIL DEL 2021

LOCALIDAD: CHIHUAHUA

MUNICIPIO: CHIHUAHUA

EXX-086 SUMINISTRO Y COLOCACION DE TABLERO TRIFASICO DE 30 CIRCUITOS, MARCA SIEMENS O SIMILAR, SE INCLUYE: FIJACION EN MURO, PEINADO, MANO DE OBRA, HERRAMIENTA Y TODO LO NECESARIO PARA SU CORRECTA COLOCACION Y BUEN FUNCIONAMIENTO.

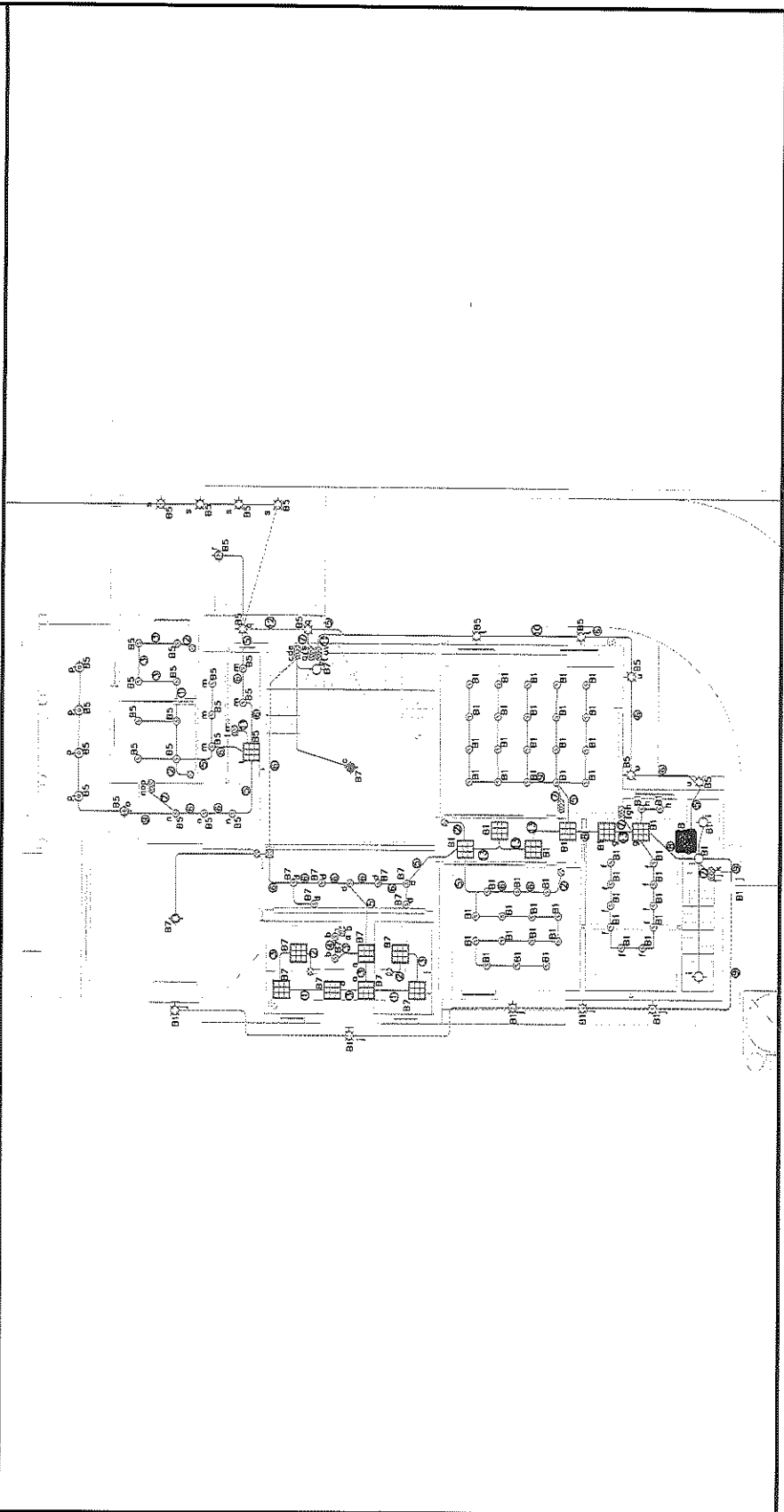

POR EL CONTRATISTA

ING. ALFREDO GONZÁLEZ IBARRA

AUTORIZO POR LA C.E.D.H.:

ING. CECILIO MARTÍNEZ SAENZ



COMISIÓN ESTATAL DE LOS  
DERECHOS HUMANOS  
CHIHUAHUA

REPORTE FOTOGRÁFICO

EXX-086 SUMINISTRO Y COLOCACION DE TABLERO TRIFASICO DE 30 CIRCUITOS, MARCA SIEMENS O SIMILAR, SE INCLUYE: FIJACION EN MURO, PEINADO, MANO DE OBRA, HERRAMIENTA Y TODO LO NECESARIO PARA SU CORRECTA COLOCACION Y BUEN FUNCIONAMIENTO.

OBRA: RECONSTRUCCIÓN Y REMODELACIÓN DE LAS OFICINAS DE LA COMISIÓN  
ESTATAL DE DERECHOS HUMANOS EN CHIHUAHUA CHIHUAHUA

NO. DE ESTIMACION

8

PERIODO: 16 DE ABRIL AL 30 DE ABRIL DEL 2021

LOCALIDAD: CHIHUAHUA

FECHA: 30 DE ABRIL DEL 2021

MUNICIPIO: CHIHUAHUA

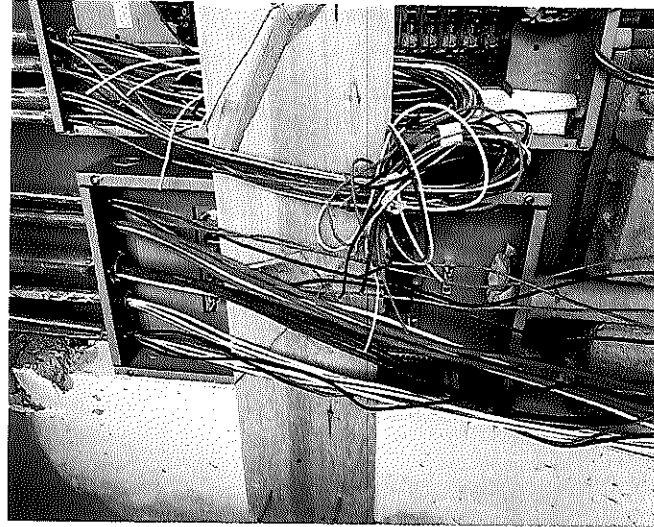

POR EL CONTRATISTA

ING. ALFREDO GONZÁLEZ IBARRA

AUTORIZO POR LA C.E.D.H.

ING. CECILIO MARTÍNEZ SAENZ



# COMISION ESTATAL DE LOS DERECHOS HUMANOS

COMISION ESTATAL DE LOS  
DERECHOS HUMANOS  
CHIHUAHUA

## GENERADOR VOLUMEN DE OBRA PARA ESTIMACION

OBRA: RECONSTRUCCIÓN Y REMODELACION DE LAS OFICINAS DE LA COMISION  
ESTATAL DE DERECHOS HUMANOS EN CHIHUAHUA CHIHUAHUA  
LOCALIDAD: CHIHUAHUA  
MUNICIPIO: CHIHUAHUA

NO. DE ESTIMACION 8  
PERIODO: 16 DE ABRIL AL 30 DE ABRIL DEL 2021  
FECHA: 30 DE ABRIL DEL 2021

CLAVE	CONCEPTO	UNIDAD	LOCALIZACION		NO. DE PIEZAS	DIMENSIONES			VOLUMEN
			EJE	AREA		LARGO	ANCHO	ALTO	
EXX-087	SUMINISTRO Y COLOCACION DE INTERRUPTOR PRINCIPAL DE 3 X 100 AMPS, PARA COLOCARSE SOBRE TABLERO TRIFASICO, SE INCLUYE: MANO DE OBRA, MANIOBRAS LOCALES, HERRAMIENTA Y TODO LO NECESARIO PARA SU CORRECTA COLOCACION.	PZA			1.00				1.00
<b>T O T A L</b>									1.00

POR EL CONTRATISTA

AUTORIZO POR LA CED.H.

ING. CECILIO MARTÍNEZ SAENZ

ING. ALFREDO GONZÁLEZ IBARRA



COMISIÓN ESTATAL DE LOS  
DERECHOS HUMANOS  
CHIHUAHUA

# COMISIÓN ESTATAL DE LOS DERECHOS HUMANOS

## CROQUIS

OBRA: RECONSTRUCCIÓN Y REMODELACIÓN DE LAS OFICINAS DE LA COMISIÓN  
ESTATAL DE DERECHOS HUMANOS EN CHIHUAHUA CHIHUAHUA

NO. DE ESTIMACION 8

PERIODO: 16 DE ABRIL AL 30 DE ABRIL DEL 2021

FECHA: 30 DE ABRIL DEL 2021

LOCALIDAD: CHIHUAHUA

MUNICIPIO: CHIHUAHUA

EXX-087 SUMINISTRO Y COLOCACION DE INTERRUPTOR PRINCIPAL DE 3 X 100 AMPS, PARA COLOCARSE SOBRE TABLERO TRIFASICO, SE INCLUYE: MANO DE OBRA, MANIOBRAS LOCALES, HERRAMIENTA Y TODO LO NECESARIO PARA SU CORRECTA COLOCACION.

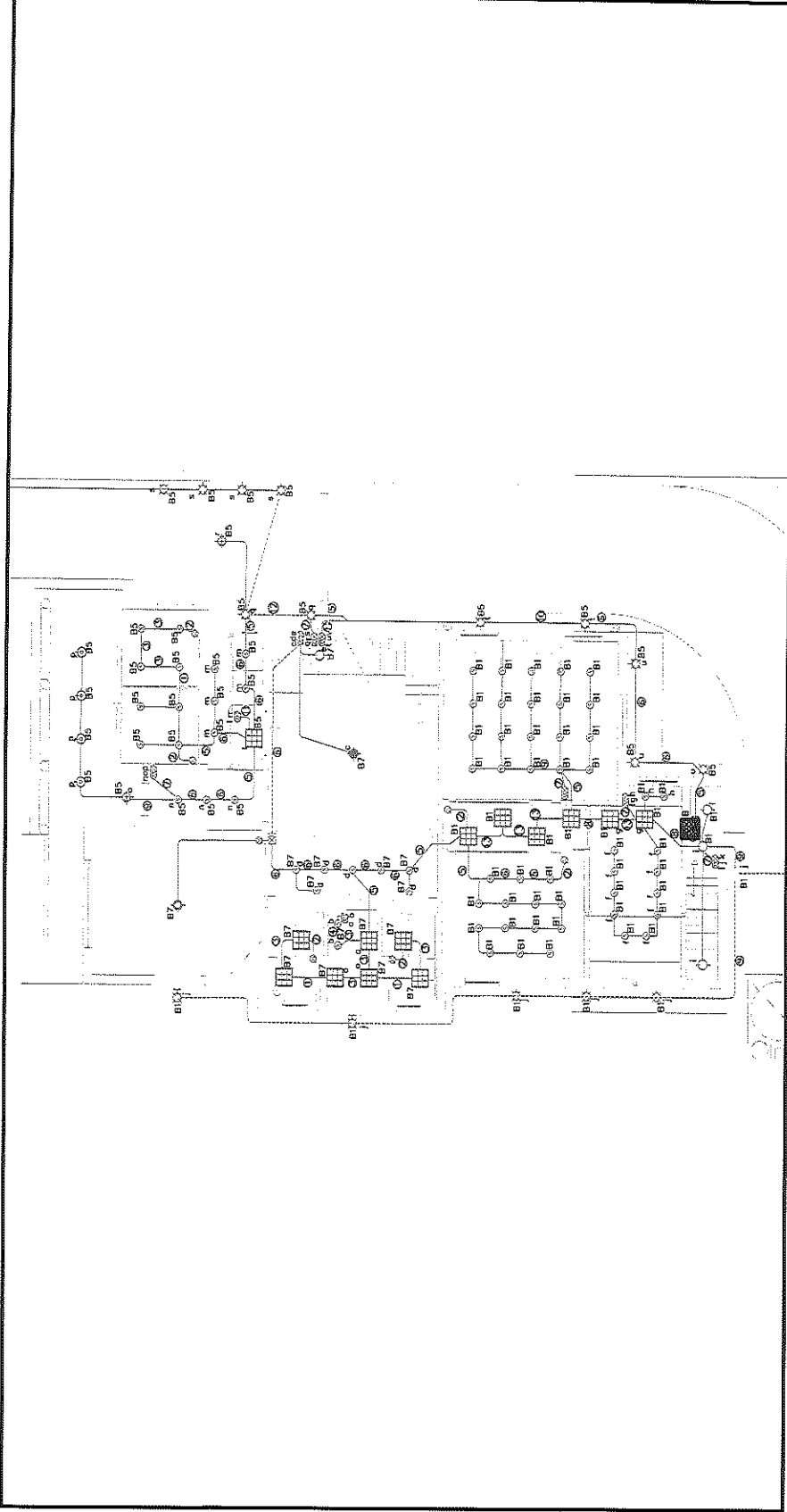

POR EL CONTRATISTA

ING. ALFREDO GONZÁLEZ IBARRA

AUTORIZO POR LA D.E.H.H.:

ING. CECILIO MARTÍNEZ SAENZ



COMISION ESTATAL DE LOS  
DERECHOS HUMANOS  
CHIHUAHUA

# COMISION ESTATAL DE LOS DERECHOS HUMANOS

## REPORTE FOTOGRÁFICO

EXX-087 SUMINISTRO Y COLOCACION DE INTERRUPTOR PRINCIPAL DE 3 X 100 AMPS, PARA COLOCARSE SOBRE TABLERO TRIFASICO, SE INCLUYE: MANO DE OBRA, MANIOBRAS LOCALES, HERRAMIENTA Y TODO LO NECESARIO PARA SU CORRECTA COLOCACION.

OBRA: RECONSTRUCCIÓN Y REMODELACIÓN DE LAS OFICINAS DE LA COMISIÓN  
ESTATAL DE DERECHOS HUMANOS EN CHIHUAHUA CHIHUAHUA

NO. DE ESTIMACION 8  
PERIODO: 16 DE ABRIL AL 30 DE ABRIL DEL 2021

FECHA: 30 DE ABRIL DEL 2021

LOCALIDAD: CHIHUAHUA

MUNICIPIO: CHIHUAHUA

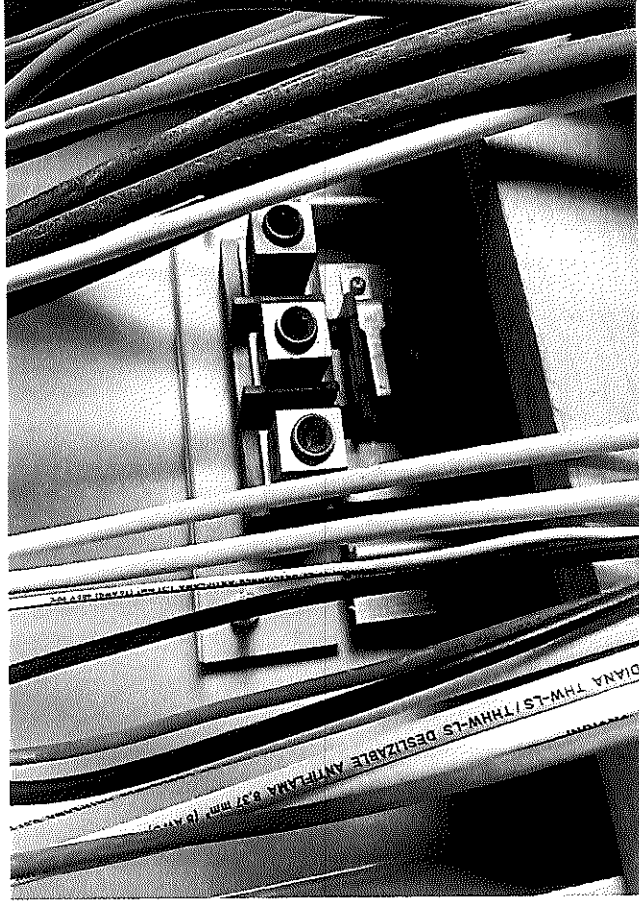

POR EL CONTRATISTA

ING. ALFREDO GONZÁLEZ IBARRA

AUTORIZO POR LA C.E.D.H.

ING. CECILIO MARTÍNEZ SAENZ





# COMISIÓN ESTATAL DE LOS DERECHOS HUMANOS

## CROQUIS

COMISIÓN ESTATAL DE LOS  
DERECHOS HUMANOS  
CHIHUAHUA

OBRA: RECONSTRUCCIÓN Y REMODELACIÓN DE LAS OFICINAS DE LA COMISIÓN ESTATAL DE DERECHOS HUMANOS EN CHIHUAHUA CHIHUAHUA	NO. DE ESTIMACION	8
	PERIODO:	16 DE ABRIL AL 30 DE ABRIL DEL 2021
	FECHA:	30 DE ABRIL DEL 2021

LOCALIDAD: CHIHUAHUA  
MUNICIPIO: CHIHUAHUA

EXX-088 SUMINISTRO Y COLOCACION DE REMATE METALICO COLOR CAFE OSCURO, PARA DIVIDIR MODULACION DE PISO, SE INCLUYE: MANO DE OBRA, CORTES, DESPERDICIOS, HERRAMIENTA Y TODO LO NECESARIO PARA SU CORRECTA COLOCACION.

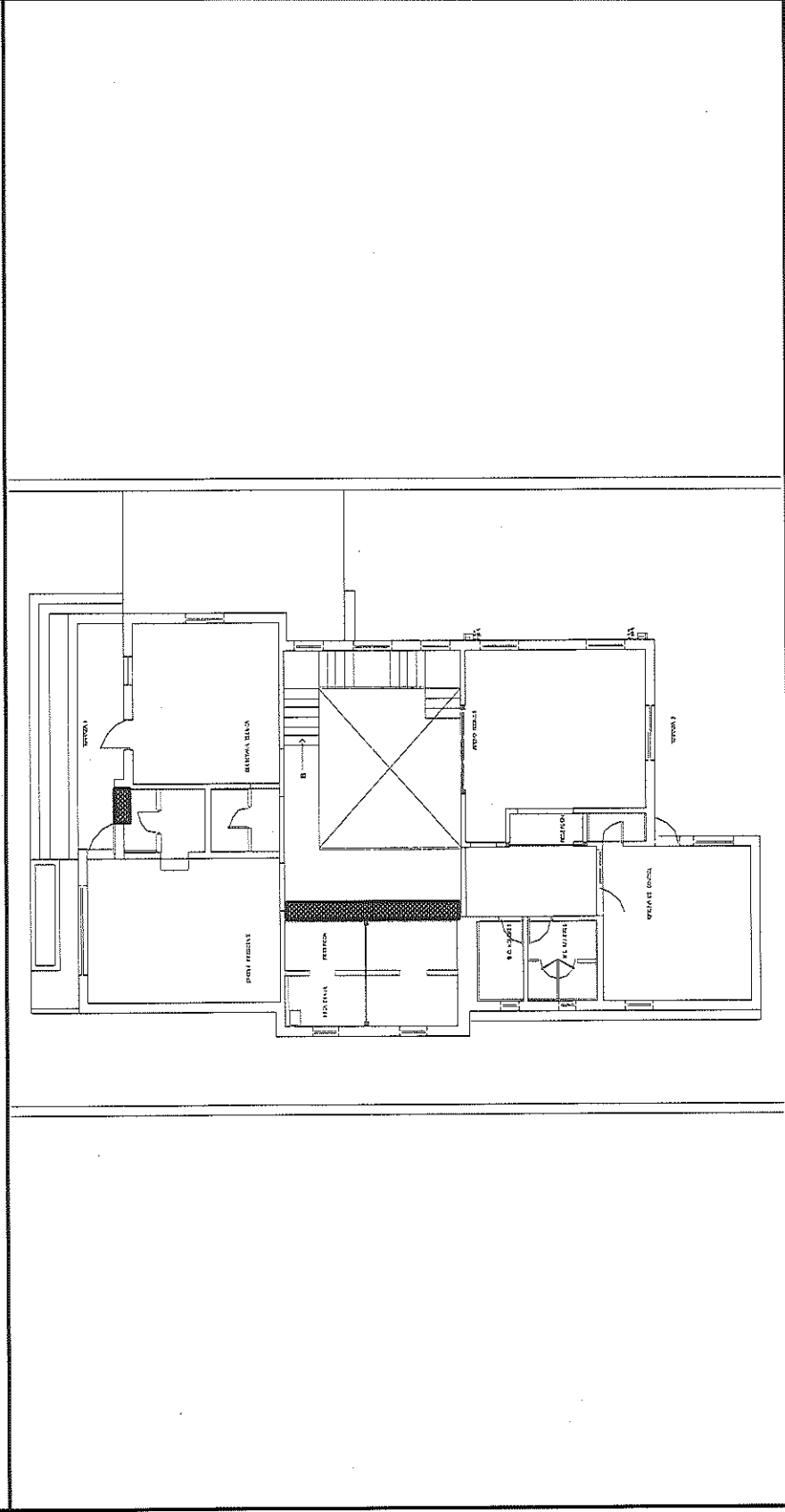

POR EL CONTRATISTA

ING. ALFREDO GONZÁLEZ IBARRA

AUTORIZA POR LA C.E.D.H.:  
ING. CECILIO MARTÍNEZ SAENZ





COMISIÓN ESTATAL DE LOS  
DERECHOS HUMANOS  
CHIHUAHUA

# COMISIÓN ESTATAL DE LOS DERECHOS HUMANOS

## REPORTE FOTOGRÁFICO

EXX-088 SUMINISTRO Y COLOCACION DE REMATE METALICO COLOR CAFE OBSCURO, PARA DIVIDIR MODULACION DE PISO, SE INCLUYE: MANO DE OBRA, CORTES, DESPERDICIOS, HERRAMIENTA Y TODO LO NECESARIO PARA SU CORRECTA COLOCACION.

OBRA: RECONSTRUCCIÓN Y REMODELACIÓN DE LAS OFICINAS DE LA COMISIÓN  
ESTATAL DE DERECHOS HUMANOS EN CHIHUAHUA CHIHUAHUA

NO. DE ESTIMACIÓN 8

PERIODO: 16 DE ABRIL AL 30 DE ABRIL DEL 2021

FECHA: 30 DE ABRIL DEL 2021

LOCALIDAD: CHIHUAHUA

MUNICIPIO: CHIHUAHUA



POR EL CONTRATISTA

  
ING. ALFREDO GONZÁLEZ IBARRA

AUTORIZO POR LA C.E.D.H.

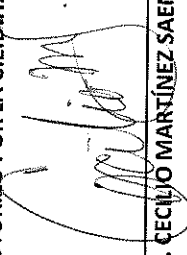
  
ING. CECILIO MARTÍNEZ SAENZ



# COMISION ESTATAL DE LOS DERECHOS HUMANOS

COMISION ESTATAL DE LOS  
DERECHOS HUMANOS  
CHIHUAHUA

## GENERADOR VOLUMEN DE OBRA PARA ESTIMACIÓN

OBRA: RECONSTRUCCIÓN Y REMODELACIÓN DE LAS OFICINAS DE LA COMISIÓN  
ESTATAL DE DERECHOS HUMANOS EN CHIHUAHUA CHIHUAHUA  
LOCALIDAD: CHIHUAHUA  
MUNICIPIO: CHIHUAHUA

NO. DE ESTIMACION 8  
PERIODO: 16 DE ABRIL AL 30 DE ABRIL DEL 2021  
FECHA: 30 DE ABRIL DEL 2021

CLAVE	CONCEPTO	UNIDAD	LOCALIZACIÓN		NO. DE PIEZAS	DIMENSIONES			VOLUMEN
			EJE	AREA		LARGO	ANCHO	ALTO	
EXX-092	LINEAS DE GAS PARA EQUIPO MINISPLIT DE 1 TON DE SUCCION Y DESCARGASE INCLUYE: TENDIDO DE LINEA POR MURO, ANCLAJE DE LAS MISMAS, CABLEADO DE COMUNICACION Y CONTROL DEL EQUIPO, PRUEBA DE HERMETICIDAD Y VACIO, AISLAMIENTO DE TUBERIA, MANO DE OBRA, HERRAMIENTA, ELEVACIONES, CARGA DE GAS FREON Y TODO LO NECESARIO PARA SU CORRECTA COLOCACION.	ML			9.50				9.50
<b>T O T A L</b>									9.50

AUTORIZO POR LA C.E.D.H.

POR EL CONTRATISTA

ING. CECILIO MARTINEZ SAENZ

ING. ALFREDO GONZÁLEZ IBARRA



# COMISIÓN ESTATAL DE LOS DERECHOS HUMANOS

COMISIÓN ESTATAL DE LOS  
DERECHOS HUMANOS  
CHIHUAHUA

## CROQUIS

OBRA: RECONSTRUCCIÓN Y REMODELACIÓN DE LAS OFICINAS DE LA COMISIÓN ESTATAL DE DERECHOS HUMANOS EN CHIHUAHUA CHIHUAHUA

NO. DE ESTIMACION 8

PERIODO: 16 DE ABRIL AL 30 DE ABRIL DEL 2021  
FECHA: 30 DE ABRIL DEL 2021

LOCALIDAD: CHIHUAHUA

MUNICIPIO: CHIHUAHUA

EXX-092 LINEAS DE GAS PARA EQUIPO MINISPLIT DE 1 TON DE SUCCION Y DESCARGASE INCLUIE: TENDIDO DE LINEA POR MURO, ANCLAJE DE LAS MISMAS, CABLEADO DE COMUNICACION Y CONTROL DEL EQUIPO, PRUEBA DE HERMETICIDAD Y VACIO, AISLAMIENTO DE TUBERIA, MANO DE OBRA, HERRAMIENTA, ELEVACIONES, CARGA DE GAS FREON Y TODO LO NECESARIO PARA SU CORRECTA COLOCACION.

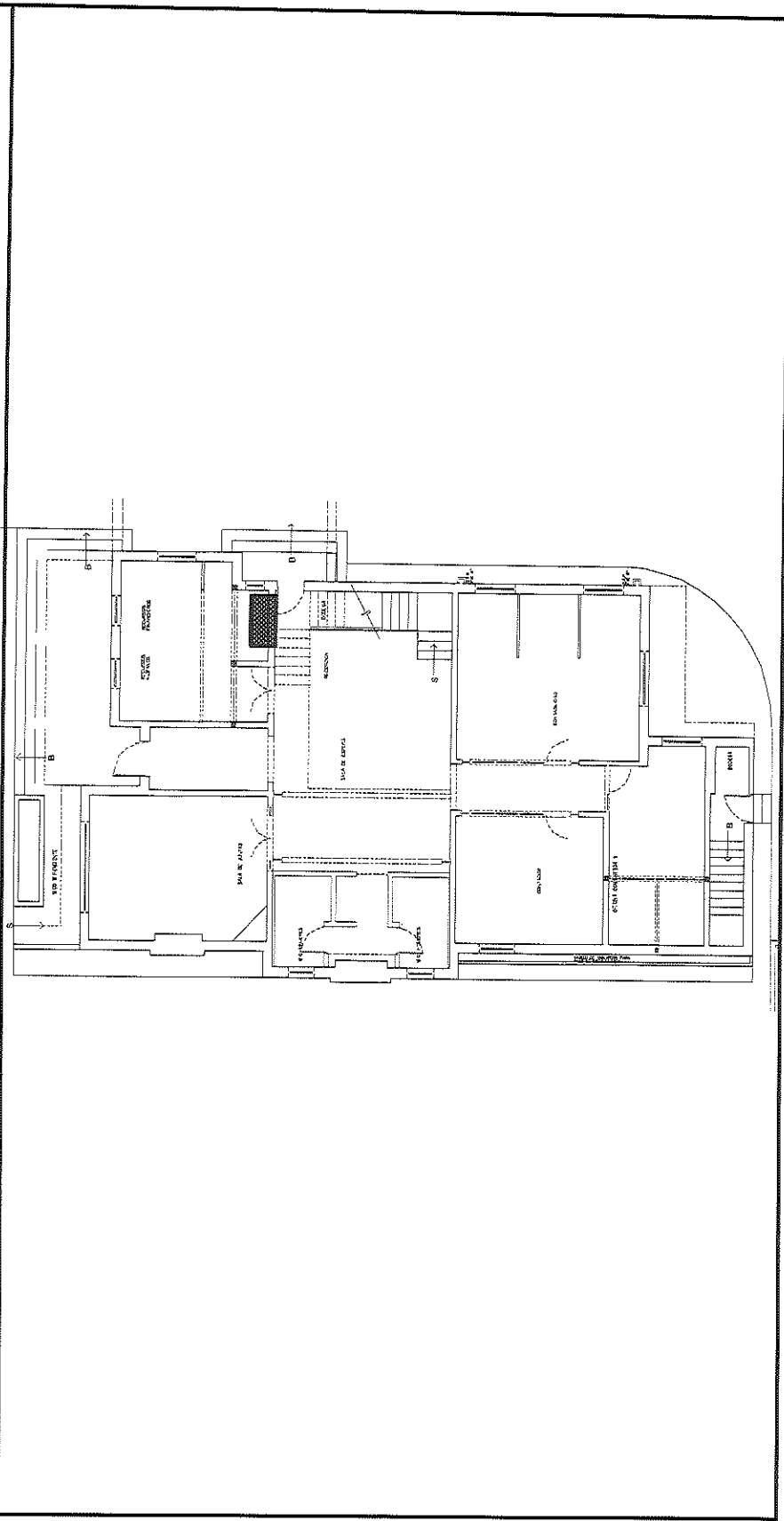

POR EL CONTRATISTA

  
ING. ALFREDO GONZÁLEZ IBARRA

  
AUTORIZADO POR UN C.E.D.H.

ING. CECTLIO MARTÍNEZ SAENZ



COMISIÓN ESTATAL DE LOS DERECHOS HUMANOS CHIHUAHUA

REPORTE FOTOGRÁFICO

EXX-092 LINEAS DE GAS PARA EQUIPO MINISPLIT DE 1 TON DE SUCCION Y DESCARGASE INCLUYE: TENDIDO DE LINEA POR MURO, ANCLAJE DE LAS MISMAS, CABLEADO DE COMUNICACION Y CONTROL DEL EQUIPO, PRUEBA DE HERMETICIDAD Y VACIO, AISLAMIENTO DE TUBERIA, MANO DE OBRA, HERRAMIENTA, ELEVACIONES, CARGA DE GAS FREON Y TODO LO NECESARIO PARA SU CORRECTA COLOCACION.

OBRA: RECONSTRUCCIÓN Y REMODELACIÓN DE LAS OFICINAS DE LA COMISIÓN ESTATAL DE DERECHOS HUMANOS EN CHIHUAHUA CHIHUAHUA

NO. DE ESTIMACION 8

PERIODO: 16 DE ABRIL AL 30 DE ABRIL DEL 2021

FECHA: 30 DE ABRIL DEL 2021

LOCALIDAD: CHIHUAHUA

MUNICIPIO: CHIHUAHUA

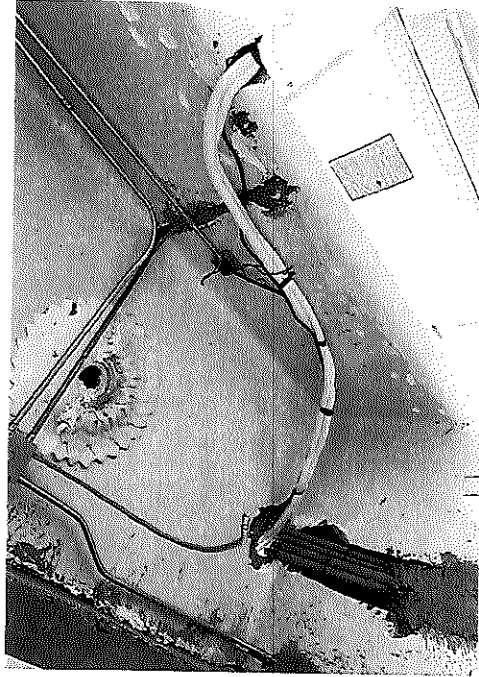
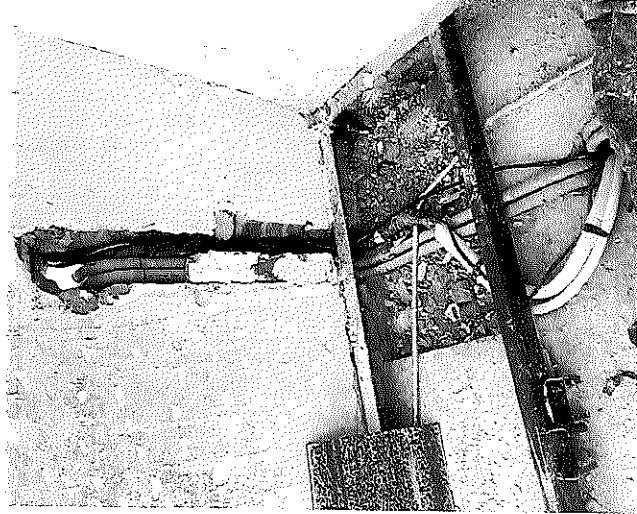

POR EL CONTRATISTA

AUTORIZO POR LA C.E.D.H.

ING. ALFREDO GONZÁLEZ IBARRA

ING. CECILIO MARTÍNEZ SAENZ



Usr: DianaTrevizo  
Rep: rptPoliza

**COMISIÓN ESTATAL DE LOS DERECHOS HUMANOS  
ESTADO DE CHIHUAHUA**

Póliza: E00093 Del 14/05/2021

Fecha y hora de Impresión | 18/may./2021 09:34 a. m.  
Página | 1

Concepto: F/A1071 RECONSTRUCCION Y REMODELACION ZARCO 2435

Beneficiario: **CONSTRUCCIONES Y REHABILITACIONES INTEGRALES AG S.A.  
DE C.V.**

Folio / Cheque : **SPEI**

No	Cuenta	Descripción de la cuenta	Cargo	Abono	Concepto del movimiento
0001	2113-000627	CONSTRUCCIONES Y	\$635,580.46		F/A1071 RECONSTRUCCION Y REMODELACION ZARCO 2435
0002	1134-000627	CONSTRUCCIONES Y		\$190,674.14	F/A1071 RECONSTRUCCION Y REMODELACION ZARCO 2435
0003	1112-01-0001	BANAMEX 3513213 PPAL.		\$444,906.32	F/A1071 RECONSTRUCCION Y REMODELACION ZARCO 2435
<b>Sumas iguales =&gt;</b>			<u>635,580.46</u>	<u>635,580.46</u>	



Viernes 14 de Mayo del 2021, 5:43:05 PM Centro de México

## Historial -

Cliente	73562443
Razón Social	COMISION ESTATAL DE LOS DERECHOS HUM

## Detalle de operación

## Datos de la operación

Nombre de la operación	Pago Interbancario	Estatus	APLICADO
Fecha y hora de envío	14/05/2021 17:37:00	Fecha	Mismo Día
Servicio / Medio	BancaNet Empresarial	No. de Autorización	571631
Importe	\$ 444,906.32	Autorizador 1	08 NESTOR ARMENDARIZ LOYA
Moneda	MXN	Autorizador 2	

## Cuentas

	Cuenta destino	Cuenta origen
Tipo		Cheques
Sucursal		934
Cuenta Beneficiaria / Cargo	044150215053878922	3513213
Institución Beneficiaria / Emisora	SCOTIABANK	BANAMEX
Fecha y hora de liquidación		14/05/2021 - 17:38:04

## Datos adicionales

RFC	
IVA	\$ 0.00
Clave de rastreo	085905716314313413
Referencia Numérica	1071
Concepto del Pago	EST 9 RECONSTRUCCION INMUEBLE
Nombre del Beneficiario	CONSTRUCCIONES Y REHABILITACIONES INTEGR (Dato no verificado por esta institución)

Para poder descargar su comprobante electrónico de pago (CEP) de clic en la siguiente liga: <https://www.banxico.org.mx/CEP>  
Este vínculo se activará a más tardar dentro de los cinco minutos siguientes a la aceptación de la operación.

\*La consulta de movimientos es sólo de carácter informativo, no tiene validez oficial como comprobante legal o fiscal.



CONSTRUCCIONES Y REHABILITACIONES INTEGRALES AG S.A. DE C.V.

**CONSTRUCCIONES Y REHABILITACIONES INTEGRALES AG S.A. DE C.V.**  
**AV. JOSE MARIA IGLESIAS 4121 COL SAN PABLO.**

CHIHUAHUA, CHIH. 14 DE MAYO DEL 2021

**ING. CECILIO MARTINEZ SAENZ**  
**SUPERVISOR DE OBRA**

ANEXO ESTIMACION No. 9 CON FACTURA CORRESPONDIENTE A LA OBRA DENOMINADA :  
**RECONSTRUCCIÓN Y REMODELACIÓN DE LAS OFICINAS DE LA COMISIÓN ESTATAL DE DERECHOS**  
**HUMANOS EN CHIHUAHUA CHIHUAHUA**

DE LOS TRABAJOS EJECUTADOS DURANTE EL PERÍODO DE 1 DE MAYO AL 14 DE MAYO DEL 2021  
POR UN SALDO NETO FACTURADO I \$444,906.32 CON IVA INCLUIDO

ACOMPAÑADA DE LOS NÚMEROS GENERADORES, FOTOGRAFÍAS Y CROQUIS ASÍ COMO LA  
DOCUMENTACIÓN QUE ACREDITA LA PROCEDENCIA DE SU PAGO; PARA SU REVISIÓN Y  
AUTORIZACIÓN

**ATENTAMENTE**

**CONSTRUCCIONES Y REHABILITACIONES INTEGRALES AG, S.A. DE C.V.**

**RECIBE**

**ING. CECILIO MARTINEZ SAENZ**

**COMISIÓN ESTATAL**  
**DE LOS**  
**DERECHOS HUMANOS**

14 MAY 2021

**RECIBIDO**



CONSTRUCCIONES Y REHABILITACIONES INTEGRALES

AG S.A. DE C.V. CRI140212AZ6

601 - General de Ley Personas Morales

CONSTRUCCIONES Y REHABILITACIONES INTEGRALES AG

FOLIO FISCAL

2E19E76C-717A-4C58-9530-DD5F1826163B

Table with 2 columns: Field (Ref. Interna, Fecha de Certificación, etc.) and Value (A1071, 2021-05-14T10:30:26, etc.)

CED920927MP5

CED920927MP5

31020

Uso del CFDI: G03 - Gastos en general

Table with 10 columns: Clave, Clave Prod/Serv, Descripción, Unidad, Cantidad, Precio Unitario, Importe, Descuento, Total

002 IVA Base \$ 383,539.93 Tasa 0.160000 Importe Impuesto \$ 61,366.39

Notas: ALCANCE DE LA ESTIMACIÓN \$547,914.19

Importe \$ 383,539.93

AMORTIZACIÓN DEL ANTICIPO \$164,374.26

IVA \$ 61,366.39

Total a facturar 444,906.32

Neto a recibir \$ 444,906.32

Total con letra:

SON CUATROCIENTOS CUARENTA Y CUATRO MIL NOVECIENTOS SEIS PESOS 32/100 M.N.

Condiciones de la venta

Table with 2 columns: Field (Condición de pago, Método de pago, etc.) and Value (Contado, PUE - Pago en una sola exhibición, etc.)

Este documento es una representación impresa de un CFDI

Cadena Original del complemento de certificación digital del SAT:

||1.1|2e19e76c-717a-4c58-9530-dd5f1826163b|2021-05-14T10:30:26|gXRWX1Q4r1/KQjU6xU5QeFGSX+AP/DS6KDSoS

Sello digital SAT:

FeG4BOAyWQXXYHdmTvcn22Mir31ICfNB1pVQEg6yNAZ6ME8cf9M+KL9IDNIOAQixdKncPG+rDQDsZukRnJJoZa9LiQc16aLqRF1L7uSee

Sello digital del CFDI:

gXRWX1Q4r1/KQjU6xU5QeFGSX+AP/DS6KDSoSadStx5cnU7RIVd1HnxxW8DXJdLzd4LuKjYyaA6kOE9Oro0j3t3LcY72HEIXcuMGHETp



RECIBIDO

17 MAY 2021

COMISIÓN ESTATAL DE LOS DERECHOS HUMANOS

Handwritten signature





## RESUMEN DE ESTIMACION

PROGRAMA: 0	CONTRATO No. CEDH 003/2020	CONTRATADOS INCLUYE CONVENIO
OBRA: RECONSTRUCCIÓN Y REMODELACIÓN DE LAS OFICINAS DE LA COMISIÓN ESTATAL DE DERECHOS HUMANOS EN CHIHUAHUA CHIHUAHUA	ESTIMACIÓN No. 9	\$ 5,951,851.68 CON IVA
	PERÍODO EJEC. 1 DE MAYO AL 14 DE MAYO DEL 2021	
MUNICIPIO: CHIHUAHUA CHIHUAHUA	IMPORTE ESTIMADO (CON IVA)	\$ 635,580.46 CON IVA
CONTRATISTA: CONSTRUCCIONES Y REHABILITACIONES INTEGRALES AG, S.A. DE C.V.	ACUMULADO ANTERIOR (CON IVA)	\$ 3,446,425.83 CON IVA
RFC CRI 140212 AZ6	IMPORTE ACUMULADO (CON IVA)	\$ 4,633,434.42 CON IVA

TIPO DE OBRA	IMPORTE	OBSERVACIONES
<u>NORMALES</u>	\$ 394,121.25	
<u>EXEDENTES</u>	\$ 8,454.05	
<u>EXTRAORDINARIOS</u>	\$ 145,338.89	
<b>IMPORTE TOTAL ESTIMACION ( SIN IVA)</b>	<b>\$ 547,914.19</b>	

<b>DESCUENTOS</b>		
SEC. FUN. PUB. DEL 0.5%	\$	0.00
	\$	_____
<b>SUMA DESCUENTOS</b>	<b>\$</b>	<b>0.00</b>
 <b>RESUMEN</b>		
SUMA ESTA ESTIMACION	\$	547,914.19
AMORT ANTICIPO	\$	164,374.26
UB-TOTAL	\$	383,539.93
V.A.	\$	61,366.39
<b>TOTAL</b>	<b>\$</b>	<b>444,906.32</b>
 (CON LETRA)		
(CUATROCIENTOS CUARENTA Y CUATRO MIL NOVECIENTOS SEIS PESOS 32/100 M.N.)		
DESCUENTOS	\$	0.00
<b>SALDO NETO A RECIBIR</b>	<b>\$</b>	<b>444,906.32</b>

<p>AUTORIZO</p> <p><u>ING. CECILIO MARTINEZ SAENZ</u> SUPERVISOR DE OBRA</p>	<p>ELABORO</p> <p><u>CONSTRUCCIONES Y REHABILITACIONES INTEGRALES AG, S.A. DE C.V.</u> CONTRATISTA</p>
<p><b>COMISIÓN ESTATAL DE LOS DERECHOS HUMANOS</b></p> <p>14 MAY 2021</p> <p style="font-size: 2em; font-weight: bold; opacity: 0.5;">RECIBIDO</p>	
<p>C.P. RAFAEL VALENZUELA LICÓN, PRESIDENTE DEL COMITÉ DE OBRAS PÚBLICAS Y SERVICIOS RELACIONADOS CON LAS MISMAS DE LA COMISIÓN ESTATAL DE LOS DERECHOS HUMANOS DEL ESTADO DE CHIHUAHUA</p>	

RECIBIMOS DE LA COMISIÓN ESTATAL DE LOS DERECHOS HUMANOS, LA CANTIDAD DE: \$ 444,906.32  
 (CUATROCIENTOS CUARENTA Y CUATRO MIL NOVECIENTOS SEIS PESOS 32/100 M.N.) COMO PAGO A LA  
 ESTIMACIÓN NUM. 9 CONTRATO No. CEDH 003/2020 POR LA CANTIDAD DE : \$ 5,951,851.68 INCLUYE CONVENIO  
 CINCO MILLONES NOVECIENTOS CINCUENTA Y UN MIL OCHOCIENTOS CINCUENTA Y UN PESOS 68/100 M.N. POR TRABAJOS EN LA OBRA:  
 RECONSTRUCCIÓN Y REMODELACIÓN DE LAS OFICINAS DE LA COMISIÓN ESTATAL DE DERECHOS HUMANOS EN CHIHUAHUA CHIHUAHUA

	ALCANCE DE LA ESTIMACION	\$	547,914.19
	AMORTIZACION DEL ANTICIPO	\$	164,374.26
		<b>SUBTOTAL</b>	<b>\$ 383,539.93</b>
		<b>IVA</b>	<b>\$ 61,366.39</b>
		<b>TOTAL</b>	<b>\$ 444,906.32</b>
RETENCIONES PACTADA EN CONTRATO			
SEC. FUN. PUB. DEL 0.5%	0.00		
SUMA	0.00		

**RESUMEN FINANCIERO DE LA OBRA**

**1.- CONTRATO (MONTOS CON IVA)**

	<b>CONTRATO</b>
IMPORTE CONTRATADO	\$ 5,951,851.68
CONVENIO MODIFICATORIO	\$ -
ESTIMACION ACUMULADA ANTERIOR	\$ 3,997,853.96
ESTA ESTIMACION	\$ 635,580.46
ACUMULADO HASTA EST ESTIMACION	\$ 4,633,434.42
POR EJERCER	\$ 1,318,417.26

**2.- AMORTIZACION DEL ANTICIPO (MONTOS CON IVA)**

	<b>CONTRATO</b>
IMPORTE DE ANTICIPO	\$ 1,785,555.50
ACUMULADO ANTERIOR	\$ 1,199,356.20
AMORT. EN ESTA ESTIMACION	\$ 190,674.14
ACUMULADO ACTUAL	\$ 1,390,030.34
POR AMORTIZAR	\$ 395,525.16

**3.- RETENCIONES PACTADAS EN CONTRATO**

	<b>0.5% SEC. FUN. PUB.</b>
ACUMULADO ANTERIOR	\$ -
ESTA ESTIMACION	\$ -
ACUMULADO ACTUAL	\$ -

**R E C I B I M O S**

CONSTRUCCIONES Y REHABILITACIONES INTEGRALES AG, S.A. DE C.V.  
 CRI 140212 AZ6

OBRA: RECONSTRUCCIÓN Y REMODELACIÓN DE OFICINAS DE LA COMISIÓN ESTATAL DE DERECHOS HUMANOS EN CHIHUAHUA CHIHUAHUA

MUNICIPIO: CHIHUAHUA JUNo. CONTRATO: CEDH 003/2020 ESTIMACIÓN No. 9

CONTRATIST CONSTRUCCIONES Y REHABILITACIONES INTEGRALES AG, S.A. DE C.V.

PERÍODO: 1 DE MAYO AL 14 DE MAYO DEL 2021

RESUMEN DE LA ESTIMACIÓN POR PARTIDAS	
No.	IMPORTE

DESCRIPCION DE LAS PARTIDAS

NORMALES

394,121.25

EXCEDENTES

8,454.05

EXTRAORDINARIOS

145,338.89

SUBTOTAL	547,914.19
I.V.A.	87,666.27
TOTAL	635,580.46

POR EL CONTRATISTA

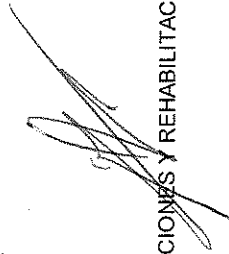

CONSTRUCCIONES Y REHABILITACIONES INTEGRALES AG, S.A. DE C.V.

POR EL DEPARTAMENTO DE CONSTRUCCIÓN



ING. CECILIO MARTINEZ SAENZ

No.	CONCEPTOS DESCRIPCION	PROYECTO		VOLUMENES		PRECIO UNITARIO	IMPORTE
		UNIDAD	VOLUMEN	ACUM. TOTAL	ACUM. ANTERIOR		

**OBRA NORMAL**

**PRESUPUESTO REMODELACION OFICINAS CEDH**

**1.1.0 ADECUACIONES EN INTERIOR \$394,121.25**

**1.1.1.3 ACABADOS \$58,560.36**

1.1.1.3.3 MURO DE TABLA ROCA DE DOS CARAS A BASE DE HOJA DE TABLA ROCA M2 76.05 74.09 71.09 3.00 \$ 489.18 \$ 1,467.54

DE 1/2" SUJETO A CANALETA DE LAMINA GALVANIZADA DE 3 5/8" CAL 26 COLOCADA VERTICALMENTE @24"(0.61M) LAS HOJAS DE TABLAR ROCA DEBERAN UNIRSE UNAS A OTRAS DE MANERA QUE NO QUEDEN FORZADAS EN LAS JUNTAS, INCLUIR COLCHONETA AISLANTE DE 3" DE FIBRA DE VIDRIO

1.1.1.3.6 MESA DE DUROCK RECUBIERTA CON PLAZA DE MARCOL TRAVERTIMO PZA 7.00 6.00 4.00 2.00 \$ 7,203.37 \$ 14,406.74

DE 1"

1.1.1.3.19 SUMINISTRO Y APLICACION PINTURA VINILICA MATE MARCA OSEL, EN M2 1,328.91 362.07 0.00 362.07 \$ 58.27 \$ 21,097.82

COLOR DISCOVERY 8710W.

1.1.1.3.20 SUMINISTRO Y COLOCACION DE BARANDAL DE ML 21.35 15.65 8.13 7.52 \$ 2,870.78 \$ 21,588.27

ESCALERAS A BASE SOLERA DE 2" Y TUBO REDONDDO DE 3/4 CAL 18, INCLUYE PASAMANOS DE MADERA, SEGUN PLANOS.

\$

**1.1.4 VENTANAS Y CANCELES DE ALUMINIO \$135,403.13**

1.1.1.4.1 SUMINISTRO Y COLOCACION DE (CAN 01) VENTANA CON PZA 1.00 1.00 0.00 1.00 \$ 16,462.57 \$ 16,462.57

ABATIMIENTO DOBLE, Y FIJO SUPERIOR A BASE DE CANCEL DE ALUMINIO DE 3" COLOR CAFE Y VIDRIO DOBLE DE 6MM DE ESPESOR, INCLUYE DOS JALADERAS PARA PUERTA CORREDIZA DE ALUMINIO COLOR NEGRO, MARCA PHILLIPS O SIMILAR

1.1.1.4.4 SUMINISTRO Y COLOCACION DE CAN 04 VENTANA DE 1.54 X 1.35 M PZA 1.00 1.00 0.00 1.00 \$ 6,717.02 \$ 6,717.02

COMPUESTA POR FIJO Y VENTANA CORREDIZA A BASE DE CANCEL DE ALUMINIO CAFE DE 3" DE ESPESOR Y VIDRIO DOBLE DE 6MM DE ESPESOR

1.1.1.4.5 SUMINISTRO Y COLOCACION DE CAN 05 MAMPARA DE 1.80 X 2.00 M PZA 1.00 1.00 0.00 1.00 \$ 9,133.11 \$ 9,133.11

A BASE DE CANCEL DE ALUMINIO DE 2" COLOR CAFE Y VIDRIO SENCILLO CLARO DE 6MM DE ESPESOR, INCLUYE PELICULA ADHESIVA TIPO ARENADO

POR EL CONTRATISTA

POR LA SUPERVISION



No.	CONCEPTOS DESCRIPCIÓN	PROYECTO		VOLUMENES		VOL. ESTIMADO	PRECIO UNITARIO	IMPORTE
		UNIDAD	VOLUMEN	ACUM. TOTAL	ACUM. ANTERIOR			
1.1.4.6	SUMINISTRO Y COLOCACION DE CAN 06 MAMPARA DE 2.20 X 2.75 M A BASE DE CANCEL DE ALUMINIO DE 2" COLOR CAFE Y VIDRIO SENCILLO CLARO DE 6MM DE ESPESOR , INCLUYE PELICULA ADHESIVA TIPO ARENADO	PZA	1.00	1.00	0.00	1.00	15,785.57 \$	15,785.57
1.1.4.7	SUMINISTRO Y COLOCACION DE CAN 07 MAMPARA DE 2.20 X 2.49 M DE CANCEL FIJO Y PUERTA DE 90 CMS DE ANCHO A BASE DE ALUMINIO DE 2" COLOR CAFE Y VIDRIO SENCILLO CLARO DE 6MM DE ESPESOR, INCLUYE PELICULA ADHESIVA TIPO ARENADO.	PZA	2.00	2.00	0.00	2.00	15,781.58 \$	31,563.16
1.1.4.8	SUMINISTRO Y COLOCACION DE CAN 08 VENTANA DE 1.27 X 2.82 M CON ABATIMIENTO DOBLE A BASE DE CANCEL DE ALUMINIO DE 3" COLOR CAFE Y VIDRIO DOBLE DE 6MM DE ESPESOR, INCLUYE DOS JALADERAS PARA PUERTA CORREDIZA DE ALUMINIO COLOR NEGRO, MARCA PHILLIPS O SIMILAR.	PZA	1.00	1.00	0.00	1.00	13,209.97 \$	13,209.97
1.1.4.9	SUMINISTRO Y COLOCACION DE CAN 09 PUERTA DE 0.95 X 2.10 M A BASE DE CANCEL DE ALUMINIO DE 3" COLOR CAFE Y VIDRIO DOBLE DE 6MM DE ESPESOR , INCLUYE JALADERA DE ALUMINIO COLOR NEGRO, MARCA PHILLIPS 3065 JM O SIMILAR.	PZA	3.00	3.00	0.00	3.00	8,538.70 \$	25,616.10
1.1.4.11	SUMINISTRO Y COLOCACION DE CAN 11 PUERTA ABATIBLE DE 2.17 X 1.74 M A BASE DE CANCEL DE ALUMINIO DE 3" COLOR CAFE Y VIDRIO DOBLE CLARO DE 6MM DE ESPESOR.	PZA	1.00	1.00	0.00	1.00	14,045.53 \$	14,045.53
1.1.4.12	SUMINISTRO Y COLOCACION VENTANA DE 0.97 X 0.92 M CORREDIZA A BASE DE CANCEL DE ALUMINIO DE 3" COLOR CAFE Y VIDRIO DOBLE CLARO DE 6MM DE ESPESOR.	PZA	1.00	1.00	0.00	1.00	2,870.10 \$	2,870.10
1.1.7	<b>INSTALACIÓN ELÉCTRICA</b>						\$	\$17,742.61
1.1.7.3	SUMINISTRO Y COLOCACIÓN DE SALIDA ELÉCTRICA PARA ILUMINACIÓN. INCLUYE TUBO CONDUIT GALVANIZADO DE PARED DELGADA, COPLES, CONECTORES, REGISTRO GALVANIZADO DE 4X4, SOPORTERÍA, CABLE DE COBRE CALIBRE 14 O 12 CON AISLAMIENTO THW-LS, TAPA GALVANIZADA, TUBO FLEXIBLE DE 3/8 Y MANO DE OBRA.	PZA	178	127.00	90.00	37.00	479.53 \$	17,742.61
1.1.10	<b>INSTALACIONES HIDROSANITARIAS</b>						\$	34,054.89

POR EL CONTRATISTA

FOR LA SUPERVISIÓN

CONTRATISTA:

CONSTRUCCIONES Y REHABILITACIONES INTEGRALES AG, S.A. DE C.V.

ESTIMACIÓN No. 9

PERIODO: 1 DE MAYO AL 14 DE MAYO DEL 2021

No.	CONCEPTOS DESCRIPCIÓN	PROYECTO		VOLUMENES		PRECIO UNITARIO	IMPORTE
		UNIDAD	VOLUMEN	ACUM. TOTAL	ACUM. ANTERIOR		
1.1.10.1	SUMINISTRO E INSTALACION DE SANITARIO MILÁN UNA PIEZA DESCARGA DOBLE BLANCO MARCA INTERCERAMIC.	PZA	10.00	10.00	6.00	4.00 \$	4,940.50 \$
1.1.10.1	SUMINISTRO E INSTALACION DE SANITARIO MILÁN UNA PIEZA DESCARGA DOBLE BLANCO MARCA INTERCERAMIC.	PZA	10.00	-6.00	6.00	-12.00 \$	4,940.50 \$
1.1.10.2	SUMINISTRO INSTALACION DE LAVABO CAXTON GRANDE DE BAJOCUBIERTA SIN PERFORACIONES BLANCO SIN PERFORACIONES, INCLUYE LLAVE OSLO MONOMANDO BAJA, MARCA INTERCERAMIC	PZA	7.00	6.00	0.00	6.00 \$	7,404.13 \$
1.1.10.3	SUMINISTRO E INSTALACION DE MINGITORIO AMERICAN STANDAR LINEA MAYBROOK COLOR BLANCO, INCLUYE MARCA HELVEX MODELO 185-19	PZA	3.00	3.00	0.00	3.00 \$	7,529.45 \$
1.1.10.7	SUMINISTRO Y COLOCACION DE CAJA DE BANQUETA, INC. ARCO MEDIDOR.	PZA	1.00	1.00	0.00	1.00 \$	6,565.76 \$
<b>1.2.0</b>	<b>ADECUACIONES EN EXTERIOR</b>						
<b>1.2.2</b>	<b>ALBAÑILERIA</b>						<b>9,368.69</b>
1.2.2.12	CONSTRUCCION DE JARDINERA DE 3.15M X 0.98 M A BASE BLOCK DE 15 RECUBIERTA DE CANTERA DE 30 X 30 COLOR CHOCOLATE.	PZA	1.00	1.00	0.00	1.00 \$	9,368.69 \$
<b>1.2.3</b>	<b>ACABADOS</b>						<b>\$137,776.20</b>
1.2.3.1	REHABILITACION DE CANTERA INTERIOR Y EXTERIOR, INC. LIJADO, ENBOQUILLADO, REPARACION DE PIEZAS DAÑADAS Y ACABADO CON SELLADOR APARIENCIA HUMEDA MARCA OSEL 1428.	LOTE	1.00	1.00	0.00	1.00 \$	92,865.74 \$
1.2.3.2	SUMINISTRO Y APLICACION PINTURA VINÍLICA MATE MARCA OSEL, EN MUROS EXTERIORES COLOR CALIDAD PLATA COLOR WHITE CW051W.	M2	593.95	335.46	0.00	335.46 \$	69.80 \$
1.2.3.4	SUMINISTRO Y APLICACION PINTURA VINÍLICA EN BANDA PERIMETRAL MATE MARCA OSEL, EN MUROS EXTERIORES COLOR CALIDAD PLATA COLOR WHITE CW051W.	M2	392.94	39.17	0.00	39.17 \$	69.80 \$
1.2.3.5	DETALLADO DE PORTICO, INC. PINTURA DE TEJA, CAMBIO DE CANALONES DE LAMINA PINTRO CAL 26, REHABILITACION DE MADERA Y PINTURA EN PLAFONES Y MUROS.	LOTE	1.00	1.00	0.00	1.00 \$	18,761.29 \$
<b>1.2.4</b>	<b>LIMPIEZA</b>						<b>\$1,215.36</b>
1.2.4.3	RETIRO DE ESCOMBRO PRODUCTO DE LAS DEMOLICIONES Y OBRA EN GENERAL.	M3	281.78	220.00	212.00	8.00 \$	151.92 \$
1.1.4.5	SUMINISTRO Y COLOCACION DE CAN 05 MAMPARA DE 1.80 X 2.00 M A BASE DE CANCEL DE ALUMINIO DE 2" COLOR CAFE Y VIDRIO SENCILLO CLARO DE 6MM DE ESPESOR , INCLUYE PELICULA ADHESIVA TIPO ARENADO	PZA	1.00	2.00	1.00	1.00 \$	9,133.11 \$

**OBRA EXCEDENTE**

**\$ 8,454.05**

POR EL CONTRATISTA

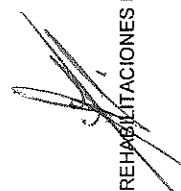

POR LA SUPERVISIÓN

No.	CONCEPTOS DESCRIPCIÓN	PROYECTO		VOLUMENES		PRECIO UNITARIO	IMPORTE
		UNIDAD	VOLUMEN	ACUM. TOTAL	ACUM. ANTERIOR		
1.2.2.1	REPARACION DE MURO A BASE DE LADRILLO RECOCIDO JUTNEADO CON MEZCLA CEMENTO-ARENA	M2	5.15	6.37	8.47	-2.10 \$	323.36 \$ (679.06)
EXX-069	<b>OBRA EXTRAORDINARIA</b> SUMINISTRO Y COLOCACION DE CABLE DE COBRE TIPO THW-LS CALIBRE 1/0 AWG. INCLUYE: CORTES, MANO DE OBRA, DESPERDICIOS, HERRAMIENTA Y TODO LO NECESARIO PARA SU CORRECTA COLOCACION.	ML	0			94.00 \$	210.05 \$ 145,338.89
EXX-070	SUMINISTRO Y COLOCACION DE CABLE DE COBRE TIPO THW-LS CALIBRE 3/0 AWG. INCLUYE: CORTES, MANO DE OBRA, DESPERDICIOS, HERRAMIENTA Y TODO LO NECESARIO PARA SU CORRECTA COLOCACION.	ML	0			235.00 \$	321.35 \$ 75,517.25
EXX-071	SUMINISTRO Y COLOCACION DE CABLE DE COBRE TIPO THW-LS CALIBRE 4 AWG. INCLUYE: CORTES, MANO DE OBRA, DESPERDICIOS, HERRAMIENTA Y TODO LO NECESARIO PARA SU CORRECTA COLOCACION.	ML	0			94.00 \$	107.00 \$ 10,058.00
EXX-093	SUMINISTRO Y COLOCACION DE VIDRIO DE 6MM PARA COLOCAR SOBRE VENTANAS EXISTENTES SE INCLUYE: NIVELACION, FIJACION SELLADO, MANO DE OBRA, HERRAMIENTA Y TODO LO NECESARIO PARA SU CORRECTA COLOCACION.	M2	0			8.98 \$	1,152.46 \$ 10,349.09
EXX-098	SUMINISTRO DE PINTURA VINILICA OSEL PLATA CODIGO CW051W COLOR WHITE.	CUBETA	0			4.00 \$	2,247.45 \$ 8,989.80
EXX-099	SUMINISTRO E INSTALACION DE CERAMICA PARA PISO MODELO WHEELHOUSE COMPASS DE 40X40 MARCA INTERCERAMIC, SE INCLUYE: NIVELACION, MANO DE OBRA, BOQUILLA, PEGAMENTO PARA MURO, SEPARADORES, HERRAMIENTA, DESPERDICIOS Y TODO LO NECESARIO PARA SU CORRECTA COLOCACION	M2	0			31.37 \$	384.84 \$ 12,072.43
EXX-119	CORTE EN PARTE INFERIOR DE REJA METALICA EXISTENTE, SE PZA INCLUYE: RETIRO DE PUERTA, CORTE DE 1" CON PULIDORA EN PARTE INFERIOR, MANIOBRAS LOCALES, SOLDADURA, HERRAMIENTA, MANO DE OBRA Y TODO LO NECESARIO PARA SU CORRECTA COLOCACION Y BUEN FUNCIONAMIENTO.		0			1.00 \$	790.75 \$ 790.75

POR EL CONTRATISTA



POR LA SUPERVISIÓN

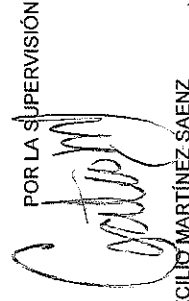

OBRA: RECONSTRUCCIÓN Y REMODELACIÓN DE LAS OFICINAS DE LA COMISIÓN ESTATAL DE DERECHOS HUMANOS EN CHIHUAHUA  
 CHIHUAHUA

MUNICIPIO: CHIHUAHUA CHIHL No. CONTRATO: CEDH 003/2020

ESTIMACIÓN No. 9

PERÍODO: 1 DE MAYO AL 14 DE MAYO DEL 2021

CONSTRUCCIONES Y REHABILITACIONES INTEGRALES AG, S.A. DE C.V.

CONTRATISTA:

No.	CONCEPTOS DESCRIPCIÓN	PROYECTO		VOLUMENES		PRECIO UNITARIO	IMPORTE
		UNIDAD	VOLUMEN	ACUM. TOTAL	ACUM. ANTERIOR		
EXX-120	ZOCLO DE CERAMICA TERRAVIVA GREIGE DE 12 XMS DE PERALTE, SE INCLUYE: CORTES, MANO DE OBRA, PEGAMENTO, BOQUILLA DESPERDICIOS, HERRAMIENTA Y TODO LO NECESARIO PARA SU CORRECTA COLOCACION.	ML	0	34.28	0	228.03	7,816.87
						\$	\$
						\$	\$

POR EL CONTRATISTA



POR LA SUPERVISIÓN

ING. CECILIO MARTINEZ SAENZ





# COMISION ESTATAL DE LOS DERECHOS HUMANOS

COMISION ESTATAL DE LOS  
DERECHOS HUMANOS  
CHIHUAHUA

## GENERADOR VOLUMEN DE OBRA PARA ESTIMACION

OBRA: RECONSTRUCCION Y REMODELACION DE LAS OFICINAS DE LA COMISION  
ESTATAL DE DERECHOS HUMANOS EN CHIHUAHUA CHIHUAHUA  
LOCALIDAD: CHIHUAHUA  
MUNICIPIO: CHIHUAHUA

NO. DE ESTIMACION: 9  
PERIODO: 1 DE MAYO AL 14 DE MAYO  
FECHA: 14 DE MAYO DEL 2021

CLAVE	CONCEPTO	UNIDAD	LOCALIZACION		NO. DE PIEZAS	DIMENSIONES			VOLUMEN
			EJE	AREA		LARGO	ANCHO	ALTO	
1.1.3.3	MURO DE TABLA ROCA DE DOS CARAS A BASE DE HOJA DE TABLA ROCA DE 1/2" SUJETO A CANALETA DE LAMINA GALVANIZADA DE 3 5/8" CAL 26 COLOCADA VERTICALMENTE @24"(0.61M) LAS HOJAS DE TABLAR ROCA DEBERAN UNIRSE UNAS A OTRAS DE MANERA QUE NO QUEDEN FORZADAS EN LAS JUNTAS, INCLUIR COLCHONETA AISLANTE DE 3" DE FIBRA DE VIDRIO	M2	PLANTA BAJA	BODEGA		1.00		3.00	3.00
<b>T O T A L</b>									3.00

POR EL CONTRATISTA

AUTORIZO POR LA C.E.D.H.H.

ING. ALFREDO GONZÁLEZ IBARRA

ING. CECILIO MARTÍNEZ SAENZ



# COMISION ESTATAL DE LOS DERECHOS HUMANOS

## CROQUIS

COMISION ESTATAL DE LOS  
DERECHOS HUMANOS  
CHIHUAHUA

OBRA: RECONSTRUCCIÓN Y REMODELACIÓN DE LAS OFICINAS DE LA COMISIÓN  
ESTATAL DE DERECHOS HUMANOS EN CHIHUAHUA CHIHUAHUA

NO. DE ESTIMACION 9

PERIODO: 1 DE MAYO AL 14 DE MAYO  
FECHA: 14 DE MAYO DEL 2021

LOCALIDAD: CHIHUAHUA  
MUNICIPIO: CHIHUAHUA

1.1.3 MURO DE TABLA ROCA DE DOS CARAS A BASE DE HOJA DE TABLA ROCA DE 1/2" SUJETO A CANALETA DE LAMINA GALVANIZADA DE 3 5/8" CAL 26 COLOCADA VERTICALMENTE @ 24" (0.63M) LAS HOJAS DE TABLAR ROCA DEBERÁN UNIRSE UNAS A OTRAS DE MANERA QUE NO QUEDEN FORZADAS EN LAS JUNTAS, INCLUIR COLCHONETA AISLANTE DE 3" DE FIBRA DE VIDRIO

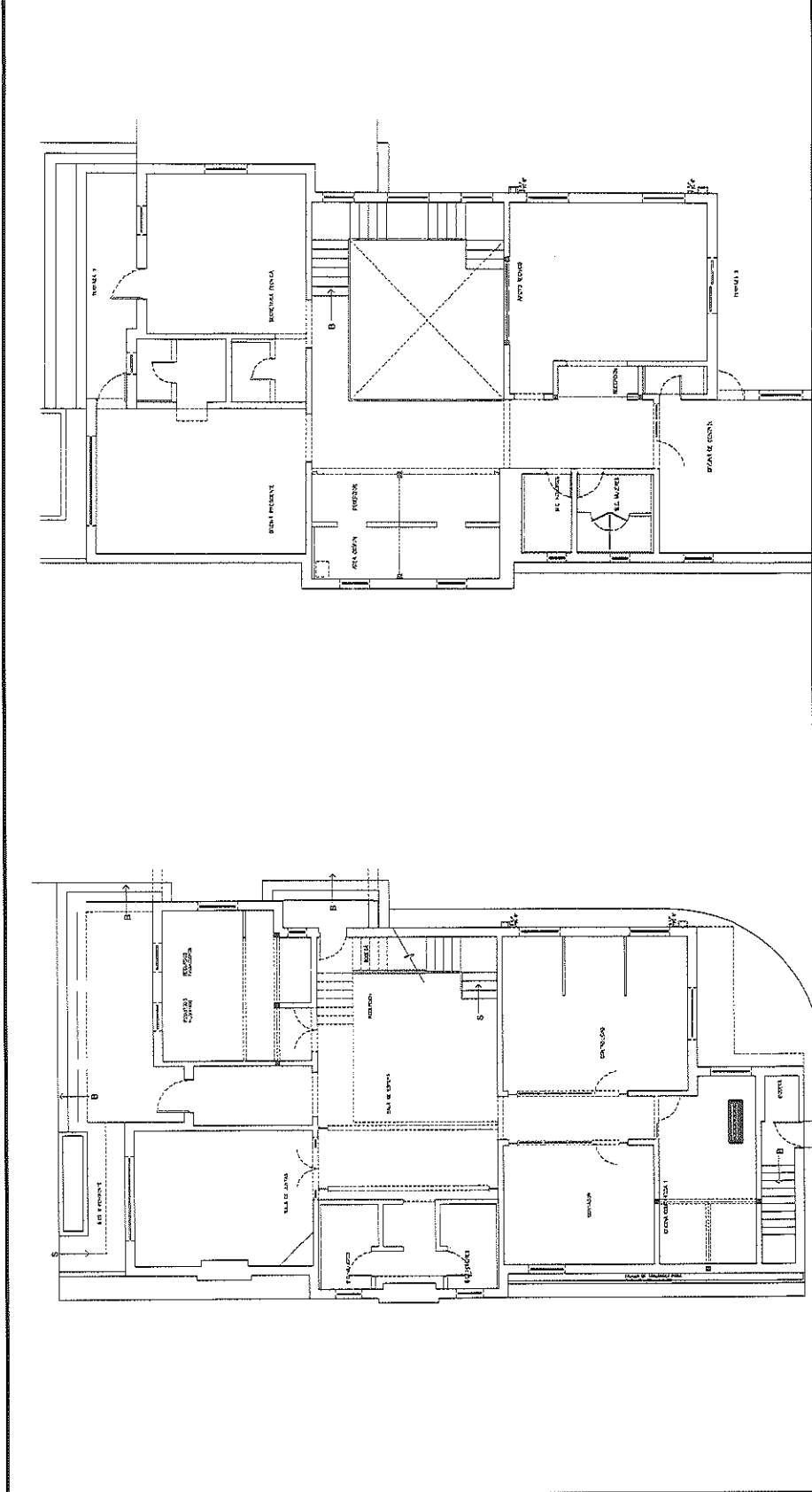

POR EL CONTRATISTA

*[Signature]*  
ING. ALFREDO GONZÁLEZ IBARRA

AUTORIZO POR LA CED.H:

*[Signature]*

ING. CECILIO MARTÍNEZ SAENZ



# REPORTE FOTOGRÁFICO

1.1.1.3 MURO DE TABLA ROCA DE DOS CARAS A BASE DE HOJA DE TABLA ROCA DE 1/2" SUJETO A CANALETA DE LAMINA GALVANIZADA DE 3 5/8" CAL 26 COLOCADA VERTICALMENTE @24"(0.61M) LAS HOJAS DE TABLAR ROCA DEBERÁN UNIRSE UNAS A OTRAS DE MANERA QUE NO QUEDEN FORZADAS EN LAS JUNTAS, INCLUIR COLCHONETA AISLANTE DE 3" DE FIBRA DE VIDRIO

OBRA: RECONSTRUCCIÓN Y REMODELACIÓN DE LAS OFICINAS DE LA COMISIÓN ESTATAL DE DERECHOS HUMANOS EN CHIHUAHUA CHIHUAHUA

NO. DE ESTIMACION 9

PERIODO: 1 DE MAYO AL 14 DE MAYO

FECHA: 14 DE MAYO DEL 2021

LOCALIDAD: CHIHUAHUA

MUNICIPIO: CHIHUAHUA

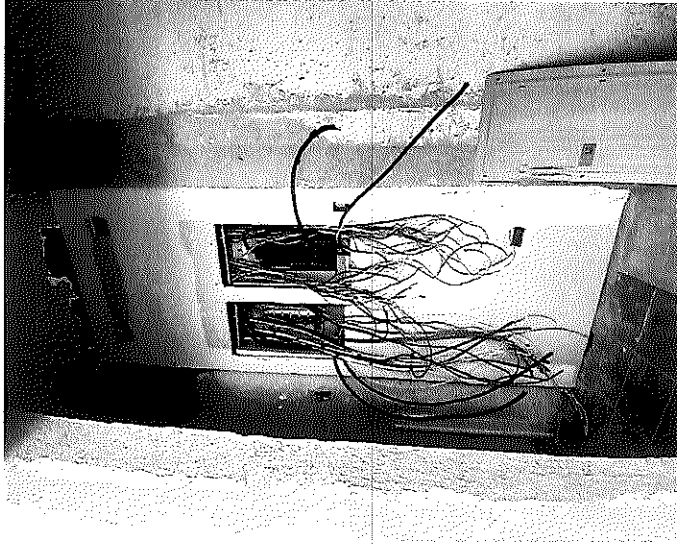

POR EL CONTRATISTA

ING. ALFREDO GONZÁLEZ IBARRA

AUTORIZO POR LA C.E.D.H.

ING. CECILIO MARTÍNEZ SAEÑZ



## COMISION ESTATAL DE LOS DERECHOS HUMANOS

SECRETARÍA DE  
DERECHOS HUMANOS  
CHIHUAHUA

### GENERADOR VOLUMEN DE OBRA PARA ESTIMACIÓN

OBRA: RECONSTRUCCIÓN Y REMODELACION DE LAS OFICINAS DE LA COMISION  
ESTATAL DE DERECHOS HUMANOS EN CHIHUAHUA CHIHUAHUA  
LOCALIDAD: CHIHUAHUA  
MUNICIPIO: CHIHUAHUA

NO. DE ESTIMACION 9

PERIODO: 1 DE MAYO AL 14 DE MAYO

FECHA: 14 DE MAYO DEL 2021

CLAVE	CONCEPTO	UNIDAD	LOCALIZACION AREA		NO. DE PIEZAS	DIMENSIONES			VOLUMEN	
			EJE	AREA		LARGO	ANCHIO	ALTO		
1.1.3.6	MESA DE DUROCK RECUBIERTA CON PLAZA DE MARCOL TRAVERTINO DE 1"	PZA	PLANTA ALTA		1.00				1.00	
				W.C. MUJERES	1.00				1.00	
				W.C. OF. PRES						
<b>T O T A L</b>									2.00	

POR EL CONTRATISTA

AUTORIZO POR LA C.E.D.H.

*[Signature]*  
ING. CECILIO MARTINEZ SAENZ

*[Signature]*  
ING. ALFREDO GONZALEZ IBARRA



# COMISIÓN ESTATAL DE LOS DERECHOS HUMANOS

## CROQUIS

COMISIÓN ESTATAL DE  
DERECHOS HUMANOS  
CHIHUAHUA

OBRA: RECONSTRUCCIÓN Y REMODELACIÓN DE LAS OFICINAS DE LA COMISIÓN  
ESTATAL DE DERECHOS HUMANOS EN CHIHUAHUA CHIHUAHUA

NO. DE ESTIMACION 9

PERIODO: 1 DE MAYO AL 14 DE MAYO

FECHA: 14 DE MAYO DEL 2021

LOCALIDAD: CHIHUAHUA  
MUNICIPIO: CHIHUAHUA

1.1.3.6 MESA DE DUROCK RECUBIERTA CON PLAZA DE MARCOL TRAVERTINO DE 1"

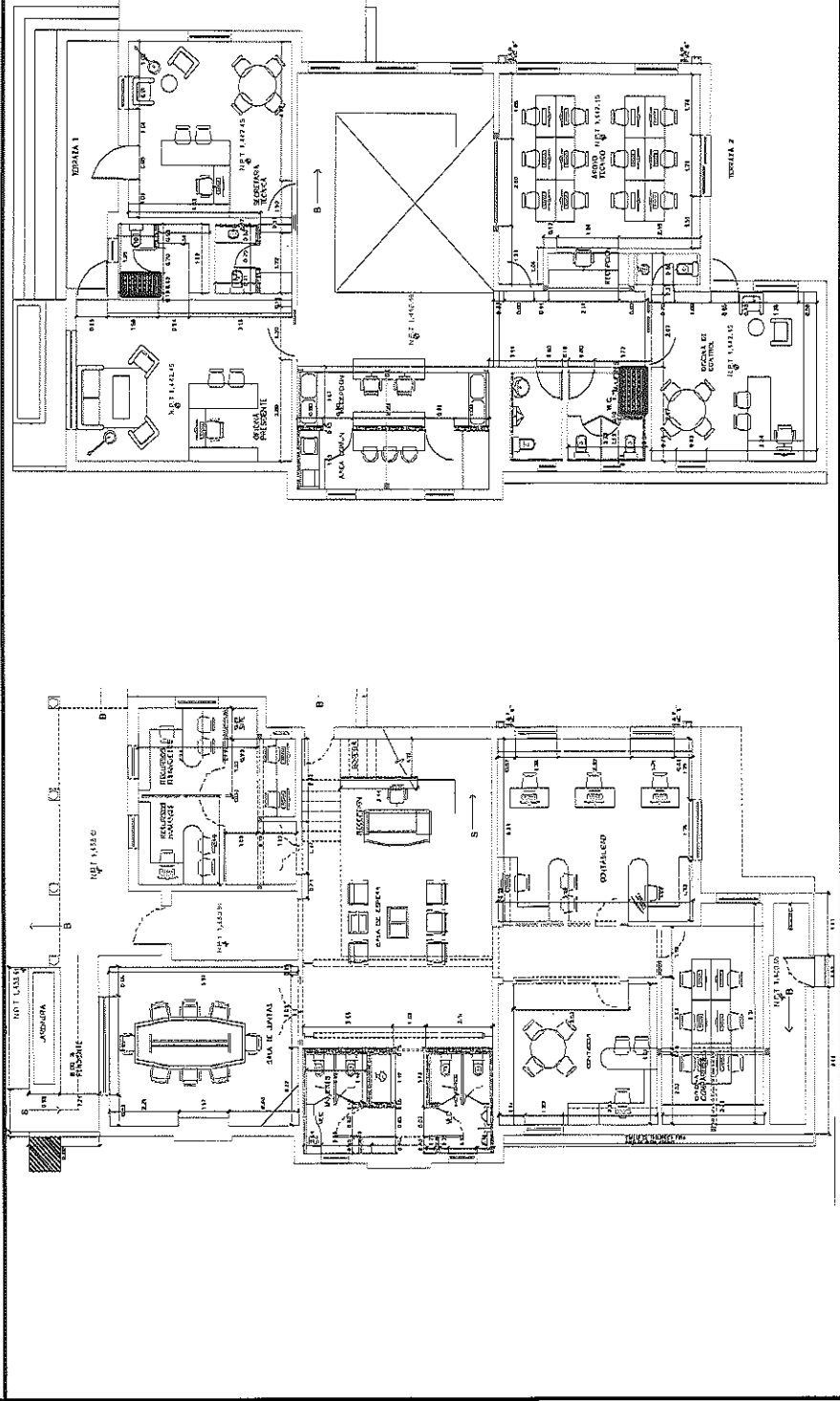

POR EL CONTRATISTA

ING. ALFREDO GONZÁLEZ IBARRA

AUTORIZO POR LA C.E.D.H.:

ING. CECILIO MARTÍNEZ SAENZ



# REPORTE FOTOGRÁFICO

1.1.3.6 MESA DE DUROCK RECUBIERTA CON PLAZA DE MARCOL TRAVERTINO DE 1"

OBRA: RECONSTRUCCIÓN Y REMODELACIÓN DE LAS OFINAS DE LA COMISIÓN  
ESTATAL DE DERECHOS HUMANOS EN CHIHUAHUA CHIHUAHUA

NO. DE ESTIMACIÓN 9

PERIODO: 1 DE MAYO AL 14 DE MAYO

FECHA: 14 DE MAYO DEL 2021

LOCALIDAD: CHIHUAHUA

MUNICIPIO: CHIHUAHUA

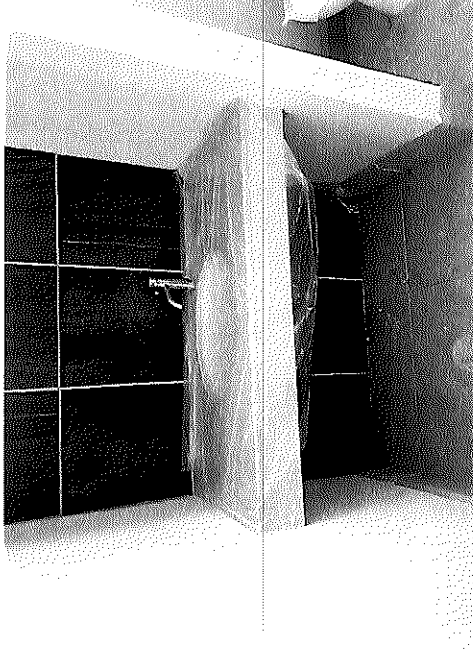
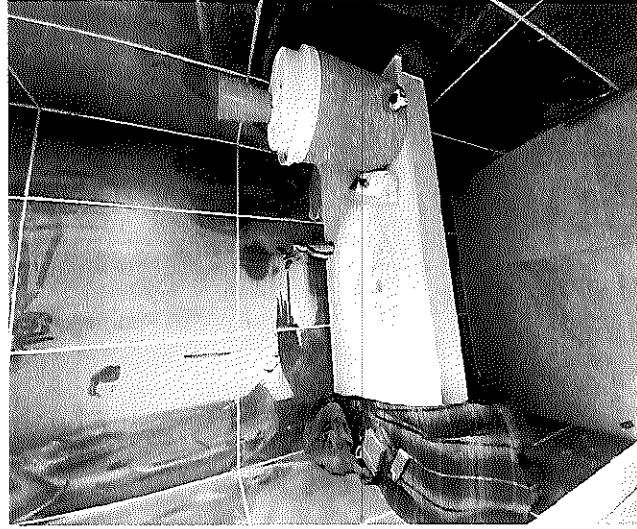

POR EL CONTRATISTA

ING. ALFREDO GONZÁLEZ IBARRA

AUTORIZO POR LA C.E.D.H.

ING. CECILIO MARTÍNEZ SAENZ



GENERADOR VOLUMEN DE OBRA PARA ESTIMACIÓN

RECONSTRUCCIÓN Y REMODELACIÓN DE LAS OFICINAS DE LA COMISIÓN  
 OBRA: ESTATAL DE DERECHOS HUMANOS EN CHIHUAHUA CHIHUAHUA

LOCALIDAD: CHIHUAHUA  
 MUNICIPIO: CHIHUAHUA

NO. DE ESTIMACION 9  
 PERIODO: 1 DE MAYO AL 14 DE MAYO  
 FECHA: 14 DE MAYO DEL 2021

CLAVE	CONCEPTO	UNIDAD	LOCALIZACIÓN	NO. DE PIEZAS	DIMENSIONES			VOLUMEN
					AREA	LARGO	ANCHO	
			PLANTA ALTA					
			OF. CONTROL		12.65	2.51		31.75
			OF. CONTROL		2.16	0.33		0.71
			OF. CONTROL		4.81	5.20		25.01
			OF. CONTROL		17.66	0.10		1.77
			PASILLO A.T.		8.90	2.43		21.63
			PASILLO A.T.		2.35	0.72		1.69
			RECEPCION A.T.		3.45	2.34		8.07
			RECEPCION A.T.		3.94	0.39		1.54
			RECEPCION A.T.		2.46	0.88		2.16
			APOYO TECNICO		17.17	2.85		48.93
			APOYO TECNICO		2.30	0.35		0.81
			APOYO TECNICO		2.38	2.60		6.19
			APOYO TECNICO		1.34	0.46		0.62
			OF. PRESIDENTE		18.67	2.88		53.77
			OF. PRESIDENTE		1.72	0.90		1.55
			OF. PRESIDENTE		0.24	2.16		0.52
			OF. PRESIDENTE		1.92	0.71		1.36
			OF. PRESIDENTE		4.59	6.55		30.06
			W.C. PRESIDE.		6.28	2.34		14.70
			W.C. PRESIDE.		0.80	1.60		1.28
			W.C. PRESIDE.		0.45	1.35		0.61
			W.C. MUJERES		8.77	2.30		20.17
			W.C. MUJERES		2.35	2.30		5.41
			W.C. HOMBRES		5.50	2.20		12.10
			W.C. HOMBRES		2.35	1.50		3.53
			ÁREA COMÚN		9.69	2.32		22.48
			ÁREA COMÚN		1.52	6.00		9.12
			RECEPCION		8.88	2.47		21.93
			RECEPCION		1.55	1.67		2.59
			RECEPCION		1.67	6.00		10.02
<b>T O T A L</b>								<b>362.07</b>

1.1.3.19 SUMINISTRO Y APLICACION PINTURA VINÍLICA MATE MARCA OSEL, EN COLOR DISCOVERY 8710W.

M2

POR EL CONTRATISTA

ING. ALFREDO GONZÁLEZ IBARRA

AUTORIZO POR LA C.E.D.H.

ING. CECILIO MARTÍNEZ SAENZ



COMISIÓN ESTATAL DE LOS DERECHOS HUMANOS CHIHUAHUA

**CROQUIS**

OBRA: RECONSTRUCCIÓN Y REMODELACIÓN DE LAS OFICINAS DE LA COMISIÓN ESTATAL DE DERECHOS HUMANOS EN CHIHUAHUA CHIHUAHUA

NO. DE ESTIMACION 9

PERIODO: 1 DE MAYO AL 14 DE MAYO

FECHA: 14 DE MAYO DEL 2021

LOCALIDAD: CHIHUAHUA

MUNICIPIO: CHIHUAHUA

1.1.3.19 SUMINISTRO Y APLICACION PINTURA VINÍLICA MATE MARCA OSEL, EN COLOR DISCOVERY 8710W.

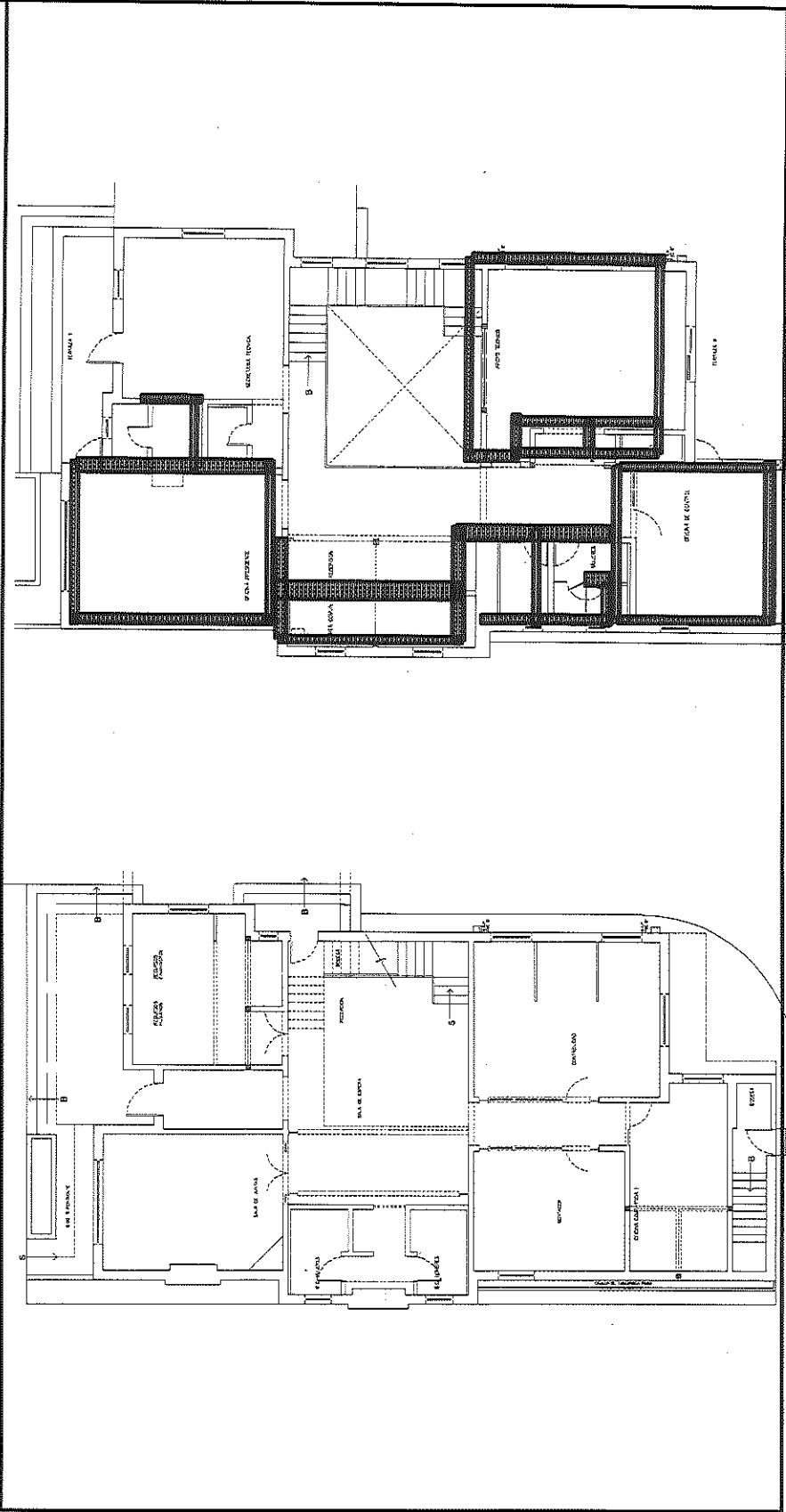

POR EL CONTRATISTA

ING. ALFREDO GONZÁLEZ IBARRA

AUTORIZADO POR LA C.E.D.H.:

ING. CECILIO MARTÍNEZ SAENZ





COMISIÓN ESTATAL DE LOS  
DERECHOS HUMANOS  
CHIHUAHUA

# REPORTE FOTOGRÁFICO

1.1.3.19 SUMINISTRO Y APLICACION PINTURA VINÍLICA MATE MARCA OSEL, EN COLOR DISCOVERY 8710W.

OBRA: RECONSTRUCCIÓN Y REMODELACIÓN DE LAS OFICINAS DE LA COMISIÓN  
ESTATAL DE DERECHOS HUMANOS EN CHIHUAHUA CHIHUAHUA

NO. DE ESTIMACIÓN 9

PERIODO: 1 DE MAYO AL 14 DE MAYO

FECHA: 14 DE MAYO DEL 2021

LOCALIDAD: CHIHUAHUA

MUNICIPIO: CHIHUAHUA

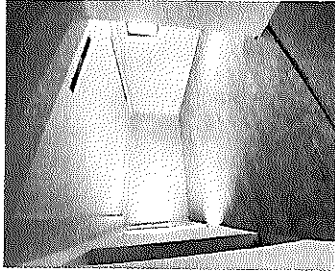

POR EL CONTRATISTA

AUTORIZO POR LA C.E.D.H.

ING. ALFREDO GONZÁLEZ IBARRA

ING. CECILIO MARTÍNEZ SAENZ



COMISION ESTATAL DE LOS DERECHOS HUMANOS

COMISION ESTATAL DE LOS DERECHOS HUMANOS  
CHIHUAHUA

GENERADOR VOLUMEN DE OBRA PARA ESTIMACION

OBRA: RECONSTRUCCION Y REMODELACION DE LAS OFICINAS DE LA COMISION  
ESTATAL DE DERECHOS HUMANOS EN CHIHUAHUA CHIHUAHUA  
LOCALIDAD: CHIHUAHUA  
MUNICIPIO: CHIHUAHUA

NO. DE ESTIMACION 9  
PERIODO: 1 DE MAYO AL 14 DE MAYO  
FECHA: 14 DE MAYO DEL 2021

CLAVE	CONCEPTO	UNIDAD	LOCALIZACION		NO. DE PIEZAS	DIMENSIONES			VOLUMEN
			EJE	AREA		LARGO	ANCHO	ALTO	
			PLANTA ALTA						
			ESCALERAS			1.12			1.12
			ESCALERAS			1.45			1.45
			ESCALERAS			1.22			1.22
			ESCALERAS			1.60			1.60
			ESCALERAS			2.13			2.13
1.1.3.20	SUMINISTRO Y COLOCACION DE BARANDAL DE ESCALERAS A BASE SOLERA DE 2" Y TUBO REDONDDO DE 3/4 CAL 18, INCLUYE PASAMANOS DE MADERA. SEGUN PLANOS.	ML							
<b>T O T A L</b>									7.52

POR EL CONTRATISTA

AUTORIZO POR LA C.E.D.H.

ING. ALFREDO GONZÁLEZ IBARRA

ING. CECILIO MARTÍNEZ SAENZ



COMISIÓN ESTATAL DE LOS DERECHOS HUMANOS CHIHUAHUA

CROQUIS

OBRA: RECONSTRUCCIÓN Y REMODELACIÓN DE LAS OFICINAS DE LA COMISIÓN ESTATAL DE DERECHOS HUMANOS EN CHIHUAHUA CHIHUAHUA

NO. DE ESTIMACIÓN 9

PERIODO: 1 DE MAYO AL 14 DE MAYO

FECHA: 14 DE MAYO DEL 2021

LOCALIDAD: CHIHUAHUA

MUNICIPIO: CHIHUAHUA

1.1.3.20 SUMINISTRO Y COLOCACION DE BARANDAL DE ESCALERAS A BASE SOLERA DE 2" Y TUBO REDONDDO DE 3/4 CAL 18, INCLUYE PASAMANOS DE MADERA. SEGUN PLANOS.

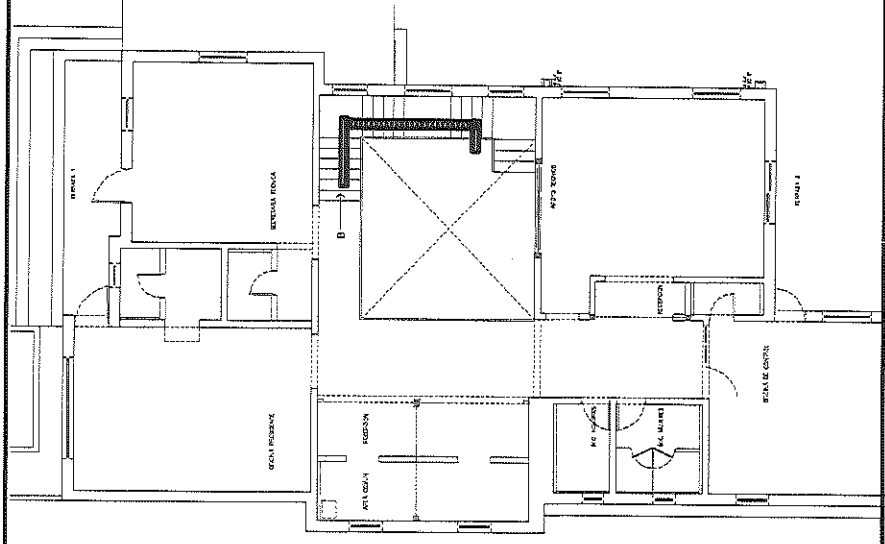

POR EL CONTRATISTA

ING. ALFREDO GONZÁLEZ IBARRA

AUTORIZADO POR LA C.E.D.H.:

ING. CECILIO MARTÍNEZ SAENZ



COMISIÓN ESTATAL DE LOS  
DERECHOS HUMANOS  
CHIHUAHUA

# REPORTE FOTOGRÁFICO

1.1.3.20 SUMINISTRO Y COLOCACION DE BARANDAL DE ESCALERAS A BASE SOLERA DE 2" Y TUBO REDONDDO DE 3/4 CAL. 18, INCLUYE PASAMANOS DE MADERA, SEGUN PLANOS.

OBRA: RECONSTRUCCIÓN Y REMODELACIÓN DE LAS OFICINAS DE LA COMISIÓN  
ESTATAL DE DERECHOS HUMANOS EN CHIHUAHUA CHIHUAHUA

NO. DE ESTIMACION 9

PERIODO: 1 DE MAYO AL 14 DE MAYO

FECHA: 14 DE MAYO DEL 2021

LOCALIDAD: CHIHUAHUA

MUNICIPIO: CHIHUAHUA



POR EL CONTRATISTA

AUTORIZO POR LA C.E.D.H.

ING. ALFREDO GONZÁLEZ IBARRA

ING. CECILIO MARTÍNEZ SAENZ



# COMISION ESTATAL DE LOS DERECHOS HUMANOS

COMISION ESTATAL DE LOS  
DERECHOS HUMANOS  
CHIHUAHUA

## GENERADOR VOLUMEN DE OBRA PARA ESTIMACIÓN

OBRA: RECONSTRUCCIÓN Y REMODELACIÓN DE LAS OFICINAS DE LA COMISIÓN ESTATAL DE DERECHOS HUMANOS EN CHIHUAHUA CHIHUAHUA NO. DE ESTIMACIÓN 9  
 LOCALIDAD: CHIHUAHUA PERIODO: 1 DE MAYO AL 14 DE MAYO  
 MUNICIPIO: CHIHUAHUA FECHA: 14 DE MAYO DEL 2021

CLAVE	CONCEPTO	UNIDAD	LOCALIZACIÓN		NO. DE PIEZAS	DIMENSIONES			VOLUMEN
			EJE	AREA		LARGO	ANCHO	ALTO	
1.1.4.1	SUMINISTRO Y COLOCACION DE (CAN 01) VENTANA CON ABATIMIENTO DOBLE, Y FIJO SUPERIOR A BASE DE CANCEL DE ALUMINIO DE 3" COLOR CAFE Y VIDRIO DOBLE DE 6MM DE ESPESOR , INCLUYE DOS JALADERAS PARA PUERTA CORREDIZA DE ALUMINIO COLOR NEGRO, MARCA PHILIPS O SIMILAR	PZA	B	SALA DE JUNTAS	1.00				1.00
T O T A L									1.00

POR EL CONTRATISTA

AUTORIZO POR LA C.E.D.H.

ING. ALFREDO GONZALEZ IBARRA

ING. CECILIO MARTINEZ SAENZ



COMISIÓN ESTATAL DE LOS DERECHOS HUMANOS CHIHUAHUA

CROQUIS

OBRA: RECONSTRUCCIÓN Y REMODELACIÓN DE LAS OFICINAS DE LA COMISIÓN ESTATAL DE DERECHOS HUMANOS EN CHIHUAHUA CHIHUAHUA

NO. DE ESTIMACIÓN 9

PERIODO: 1 DE MAYO AL 14 DE MAYO  
FECHA: 14 DE MAYO DEL 2021

LOCALIDAD: CHIHUAHUA  
MUNICIPIO: CHIHUAHUA

1.1.4.1 SUMINISTRO Y COLOCACION DE (CAN 01) VENTANA CON ABATIMIENTO DOBLE, Y FIJO SUPERIOR A BASE DE CANCEL DE ALUMINIO DE 3" COLOR CAFE Y VIDRIO DOBLE DE 6MM DE ESPESOR , INCLUYE DOS JALADERAS PARA PUERTA CORREDIZA DE ALUMINIO COLOR NEGRO, MARCA PHILLIPS O SIMILAR

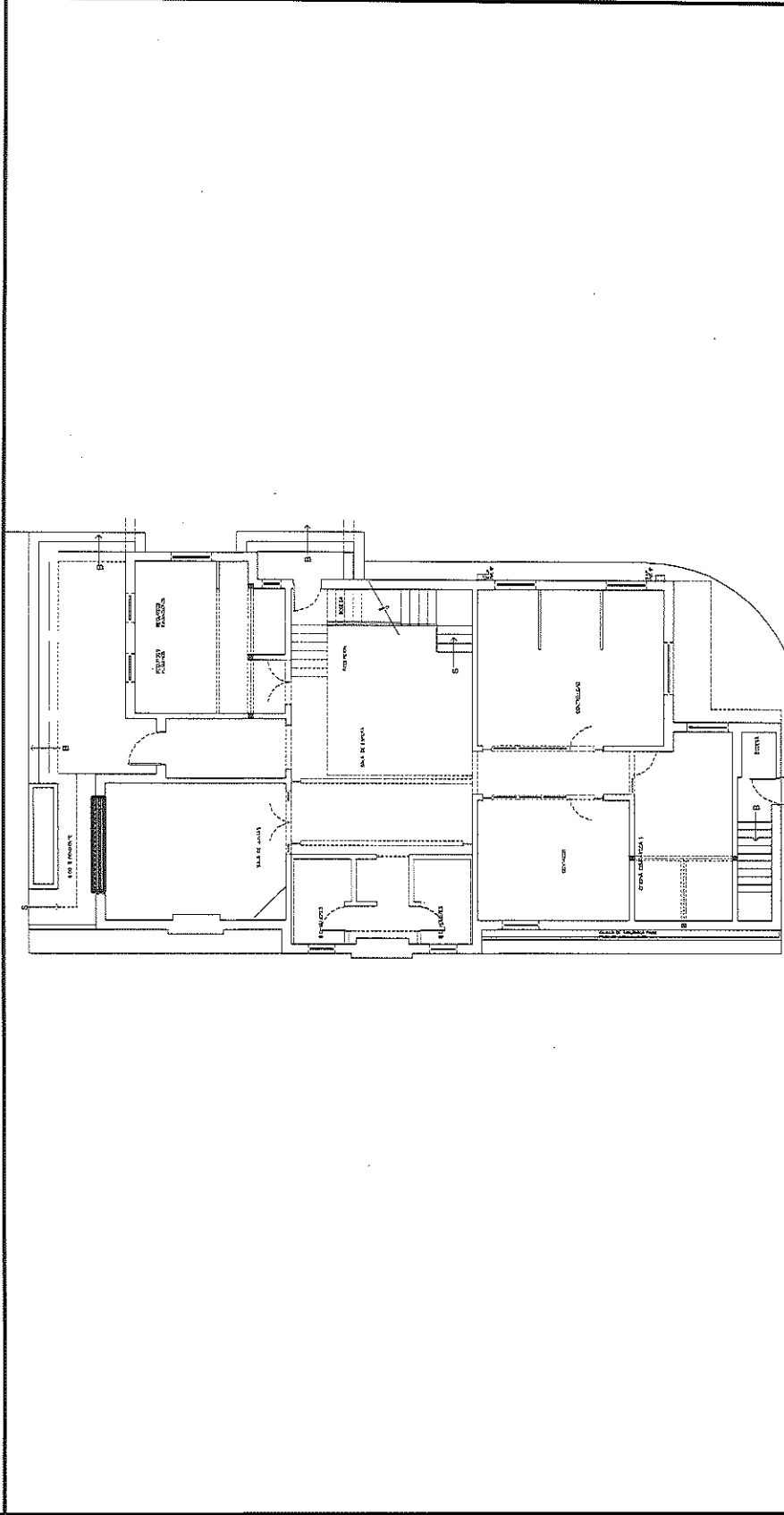

POR EL CONTRATISTA

ING. ALFREDO GONZÁLEZ IBARRA

AUTORIZADO POR: C.E.D.H.

ING. CECILIO MARTÍNEZ SAENZ



COMISION ESTATAL DE LOS  
DERECHOS HUMANOS  
CHIHUAHUA

# COMISION ESTATAL DE LOS DERECHOS HUMANOS

## REPORTE FOTOGRÁFICO

1.1.4.1 SUMINISTRO Y COLOCACION DE (CAN 01) VENTANA CON ABATIMIENTO DOBLE, Y FIJO SUPERIOR A BASE DE CANCEL DE ALUMINIO DE 3" COLOR CAFE Y VIDRIO DOBLE DE 6MM DE ESPESOR , INCLUYE DOS JALADERAS PARA PUERTA CORREDIZA DE ALUMINIO COLOR NEGRO, MARCA PHILLIPS O SIMILAR

OBRA: RECONSTRUCCIÓN Y REMODELACION DE LAS OFICINAS DE LA COMISION  
ESTATAL DE DERECHOS HUMANOS EN CHIHUAHUA CHIHUAHUA

NO. DE ESTIMACION 9

PERIODO: 1 DE MAYO AL 14 DE MAYO

FECHA: 14 DE MAYO DEL 2021

LOCALIDAD: CHIHUAHUA

MUNICIPIO: CHIHUAHUA

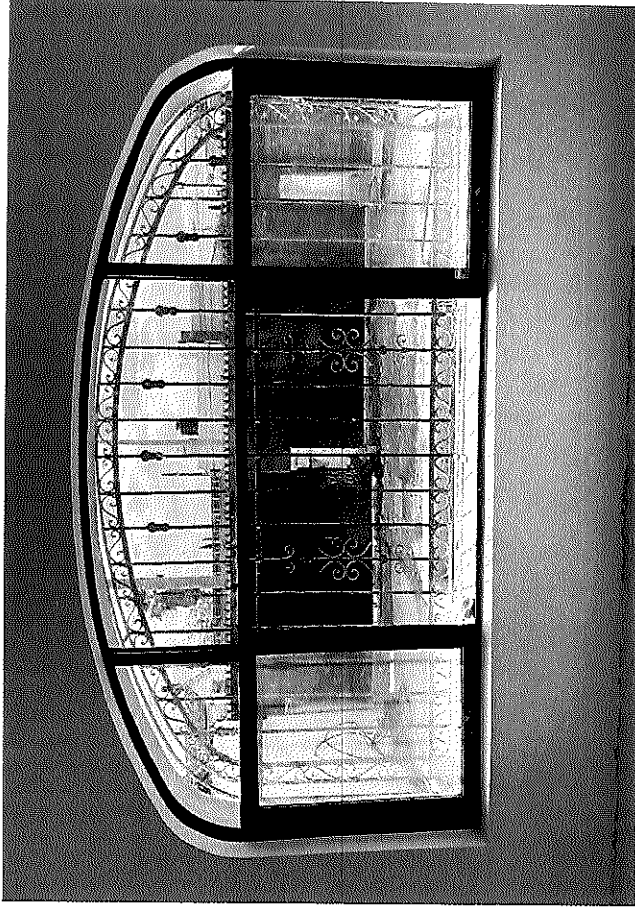

POR EL CONTRATISTA

AUTORIZO POR LA C.E.D.H.

ING. ALFREDO GONZÁLEZ IBARRA

ING. CÉSARIO MARTÍNEZ SAENZ







# COMISIÓN ESTATAL DE LOS DERECHOS HUMANOS

COMISIÓN ESTATAL DE LOS DERECHOS HUMANOS  
CHIHUAHUA

## CROQUIS

OBRA: RECONSTRUCCIÓN Y REMODELACIÓN DE LAS OFICINAS DE LA COMISIÓN ESTATAL DE DERECHOS HUMANOS EN CHIHUAHUA CHIHUAHUA

NO. DE ESTIMACION 9

PERIODO: 1 DE MAYO AL 14 DE MAYO

FECHA: 14 DE MAYO DEL 2021

LOCALIDAD: CHIHUAHUA

MUNICIPIO: CHIHUAHUA

1.1.4.4 SUMINISTRO Y COLOCACION DE CAM 04 VENTANA DE 1.54 X 1.35 M COMPUESTA POR FIJO Y VENTANA CORREDIZA A BASE DE CANCEL DE ALUMINIO CAFE DE 3" DE ESPESOR Y VIDRIO DOBLE DE 6MM DE ESPESOR

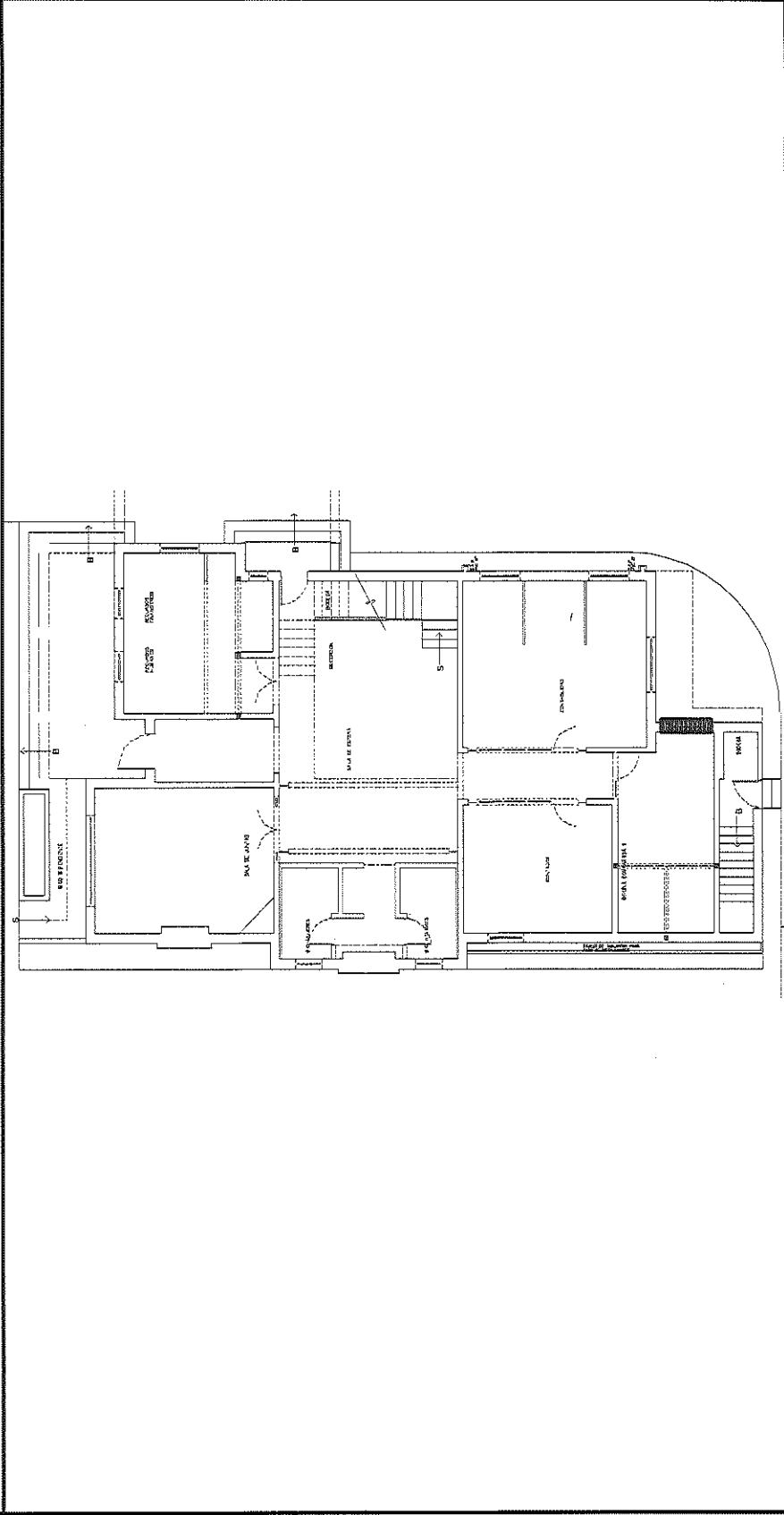

POR EL CONTRATISTA

ING. ALFREDO GONZÁLEZ IBARRA

AUTORIZO POR LA C.E.D.H.:

ING. CECILIO MARTÍNEZ SAENZ



## REPORTE FOTOGRÁFICO

COMISIÓN ESTATAL DE LOS  
DERECHOS HUMANOS  
CHIHUAHUA

1.1.4.4 SUMINISTRO Y COLOCACION DE CAN 04 VENTANA DE 1.54 X 1.35 M COMPUESTA POR FIJO Y VENTANA CORREDIZA A BASE DE CANCEL DE ALUMINIO CAPE DE 3" DE ESPESOR Y VIDRIO DOBLE DE 6MM DE ESPESOR

OBRA: RECONSTRUCCIÓN Y REMODELACIÓN DE LAS OFICINAS DE LA COMISIÓN  
ESTATAL DE DERECHOS HUMANOS EN CHIHUAHUA CHIHUAHUA

NO. DE ESTIMACION

9

PERIODO: 1 DE MAYO AL 14 DE MAYO

FECHA: 14 DE MAYO DEL 2021

LOCALIDAD: CHIHUAHUA

MUNICIPIO: CHIHUAHUA



POR EL CONTRATISTA

ING. ALFREDO GONZÁLEZ IBARRA

AUTORIZO POR LA C.E.D.H.

ING. CECILIO MARTÍNEZ SAENZ





# COMISIÓN ESTATAL DE LOS DERECHOS HUMANOS

COMISIÓN ESTATAL DE LOS  
DERECHOS HUMANOS  
CHIHUAHUA

## CROQUIS

OBRA: RECONSTRUCCIÓN Y REMODELACIÓN DE LAS OFINAS DE LA COMISIÓN ESTATAL DE DERECHOS HUMANOS EN CHIHUAHUA

NO. DE ESTIMACION 9

PERIODO: 1 DE MAYO AL 14 DE MAYO

FECHA: 14 DE MAYO DEL 2021

LOCALIDAD: CHIHUAHUA

MUNICIPIO: CHIHUAHUA

1.1.4.5 SUMINISTRO Y COLOCACION DE CAN 05 MAMPARA DE 1.80 X 2.00 M A BASE DE CANCEL DE ALUMINIO DE 2" COLOR CAFE Y VIDRIO SENCILLO CLARO DE 6MM DE ESPESOR, INCLUIVE PELICULA ADHESIVA TIPO ARENADO

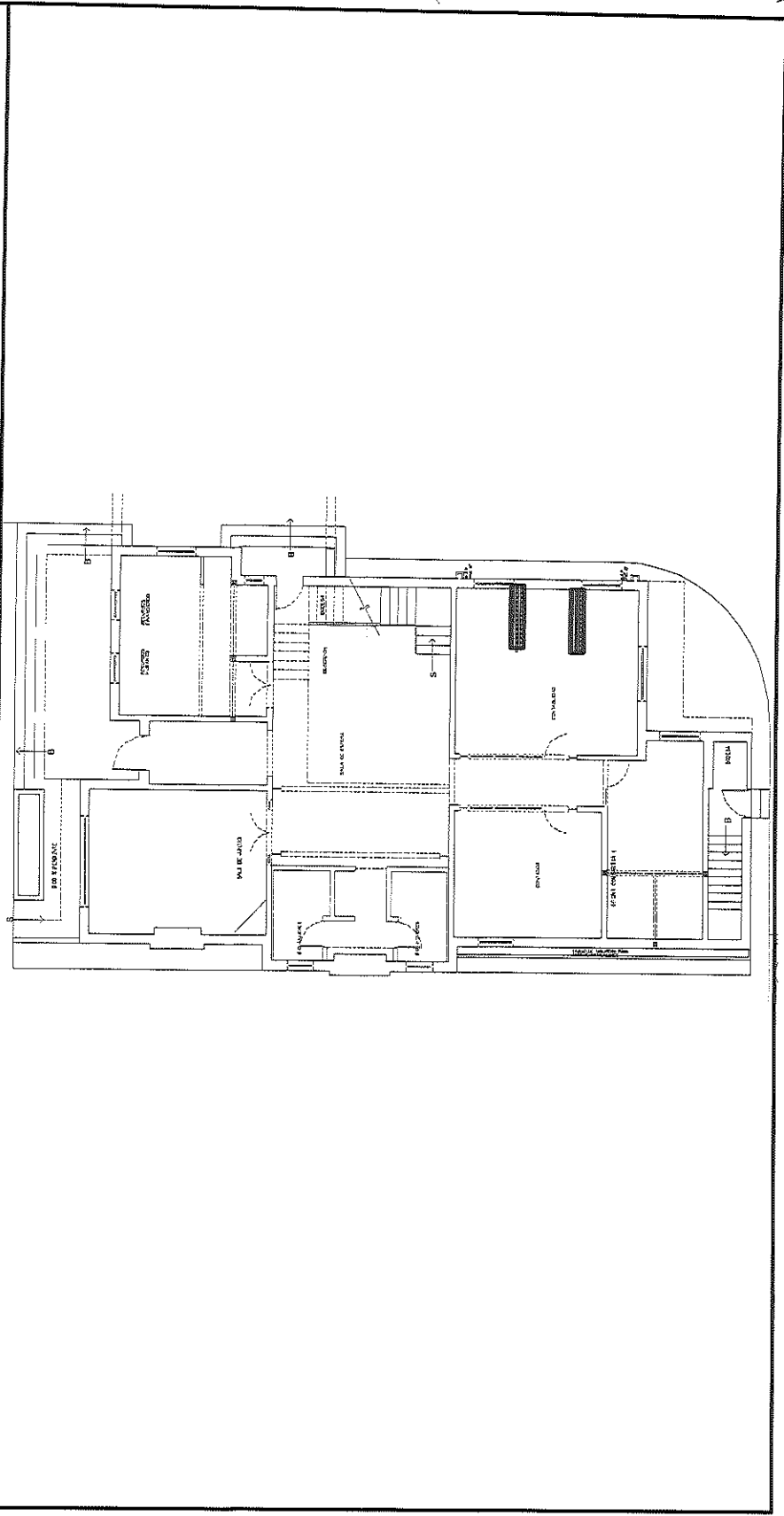

POR EL CONTRATISTA

ING. ALFREDO GONZÁLEZ IBARRA

AUTORIZADO POR A.D.E.D.H.

ING. CECILIO MARTÍNEZ SAENZ



REPORTE FOTOGRÁFICO

COMISIÓN ESTATAL DE LOS DERECHOS HUMANOS CHIHUAHUA

4.1.4.5 SUMINISTRO Y COLOCACION DE CAN 05 MAMPARA DE 1.80 X 2.00 M A BASE DE CANCEL DE ALUMINIO DE 2" COLOR CAFE Y VIDRIO SENCILLO CLARO DE 6MM DE ESPESOR , INCLUYE PELICULA ADHESIVA TIPO ARENADO

OBRA: RECONSTRUCCIÓN Y REMODELACION DE LAS OFINAS DE LA COMISIÓN ESTATAL DE DERECHOS HUMANOS EN CHIHUAHUA CHIHUAHUA

NO. DE ESTIMACION 9

PERIODO: 1 DE MAYO AL 14 DE MAYO

FECHA: 14 DE MAYO DEL 2021

LOCALIDAD: CHIHUAHUA

MUNICIPIO: CHIHUAHUA

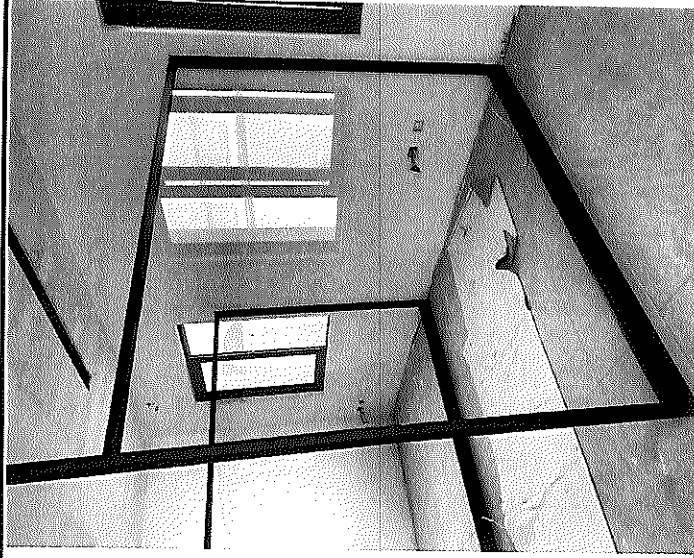

POR EL CONTRATISTA

ING. ALFREDO GONZÁLEZ IBARRA

AUTORIZO POR LA C.E.D.H.

[Signature]

ING. CECILIO MARTÍNEZ SAENZ



# COMISION ESTATAL DE LOS DERECHOS HUMANOS

**COMISION ESTATAL DE LOS  
DERECHOS HUMANOS  
CHIHUAHUA**

## GENERADOR VOLUMEN DE OBRA PARA ESTIMACION

OBRA: RECONSTRUCCION Y REMODELACION DE LAS OFICINAS DE LA COMISION  
ESTATAL DE DERECHOS HUMANOS EN CHIHUAHUA CHIHUAHUA  
LOCALIDAD: CHIHUAHUA  
MUNICIPIO: CHIHUAHUA

NO. DE ESTIMACION 9

PERIODO: 1 DE MAYO AL 14 DE MAYO  
FECHA: 14 DE MAYO DEL 2021

CLAVE	CONCEPTO	UNIDAD	LOCALIZACION		NO. DE PIEZAS	DIMENSIONES		VOLUMEN		
			EJE	AREA		LARGO	ANCHO		ALTO	
1.1.4.6	SUMINISTRO Y COLOCACION DE CAN 06 MAMPARA DE 2.20 X 2.75 M A BASE DE CANCEL DE ALUMINIO DE 2" COLOR CAFE Y VIDRIO SENCILLO CLARO DE 6MM DE ESPESOR, INCLUYE PELICULA ADHESIVA TIPO ARENADO	PZA	PLANTA BAJA	R.H./R.F.	1.00			1.00		
<b>T O T A L</b>								<b>1.00</b>		

POR EL CONTRATISTA

AUTORIZO POR LA C.E.D.H.

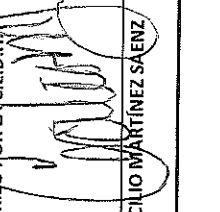
  
 \_\_\_\_\_  
 ING. ALFREDO GONZÁLEZ IBARRA

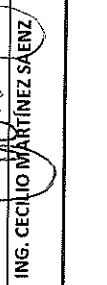
  
 \_\_\_\_\_  
 ING. CECILIO MARTÍNEZ SÁENZ



# COMISIÓN ESTATAL DE LOS DERECHOS HUMANOS

COMISIÓN ESTATAL DE LOS  
DERECHOS HUMANOS  
CHIHUAHUA

## CROQUIS

OBRA: RECONSTRUCCIÓN Y REMODELACIÓN DE LAS OFICINAS DE LA COMISIÓN  
ESTATAL DE DERECHOS HUMANOS EN CHIHUAHUA CHIHUAHUA

NO. DE ESTIMACION 9

PERIODO: 1 DE MAYO AL 14 DE MAYO  
FECHA: 14 DE MAYO DEL 2021

LOCALIDAD: CHIHUAHUA  
MUNICIPIO: CHIHUAHUA

1.1.4.6 SUMINISTRO Y COLOCACION DE CAN 06 MAMPARA DE 2.20 X 2.75 M A BASE DE CANCEL DE ALUMINIO DE 2" COLOR CAFE Y VIDRIO SENCILLO CLARO DE 6MM DE ESPESOR, INCLUYE PELICULA ADHESIVA TIPO ARENADO

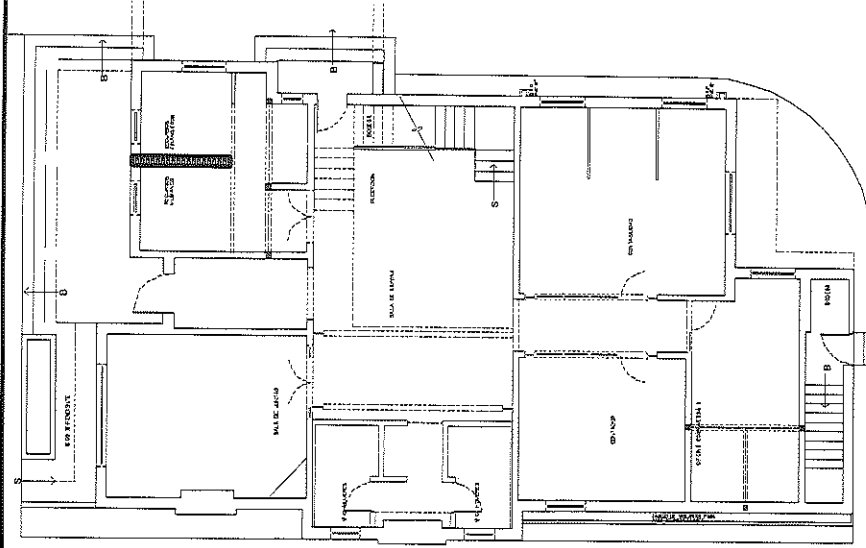

POR EL CONTRATISTA

ING. ALFREDO GONZÁLEZ IBARRA

AUTORIZO POR LA C.E.D.H.H.:

ING. CECILIO MARTÍNEZ SAENZ



COMISIÓN ESTATAL DE LOS  
DERECHOS HUMANOS  
CHIHUAHUA

# COMISIÓN ESTATAL DE LOS DERECHOS HUMANOS

## REPORTE FOTOGRÁFICO

1.1.4.6 SUMINISTRO Y COLOCACION DE CAN 06 MAMPARA DE 2.20 X 2.75 M A BASE DE CANCEL DE ALUMINIO DE 2" COLOR CAFE Y VIDRIO SENCILLO CLARO DE 6MM DE ESPESOR , INCLUYE PELICULA ADHESIVA TIPO ARENADO

OBRA: RECONSTRUCCIÓN Y REMODELACIÓN DE LAS OFINAS DE LA COMISIÓN  
ESTATAL DE DERECHOS HUMANOS EN CHIHUAHUA CHIHUAHUA

LOCALIDAD: CHIHUAHUA  
MUNICIPIO: CHIHUAHUA

NO. DE ESTIMACION 9

PERIODO: 1 DE MAYO AL 14 DE MAYO

FECHA: 14 DE MAYO DEL 2021



POR EL CONTRATISTA

ING. ALFREDO GONZÁLEZ IBARRA

AUTORIZO POR LA C.E.D.H.

ING. CECINO MARTÍNEZ SAENZ







# COMISIÓN ESTATAL DE LOS DERECHOS HUMANOS

COMISIÓN ESTATAL DE LOS  
DERECHOS HUMANOS  
CHIHUAHUA

## CROQUIS

OBRA: RECONSTRUCCIÓN Y REMODELACIÓN DE LAS OFICINAS DE LA COMISIÓN  
ESTATAL DE DERECHOS HUMANOS EN CHIHUAHUA CHIHUAHUA

NO. DE ESTIMACION 9

PERIODO: 1 DE MAYO AL 14 DE MAYO  
FECHA: 14 DE MAYO DEL 2021

LOCALIDAD: CHIHUAHUA  
MUNICIPIO: CHIHUAHUA

1.1.4.7 SUMINISTRO Y COLOCACION DE CAN 07 MAMPARA DE 2.20 X 2.49 M DE CÁNCEL FIJO Y PUERTA DE 90 CMS DE ANCHO A BASE DE ALUMINIO DE 2" COLOR CAFE Y VIDRIO SENCILLO CLARO DE 6MM. DE ESPESOR, INCLUYE PELICULA ADHESIVA TIPO ARENADO.

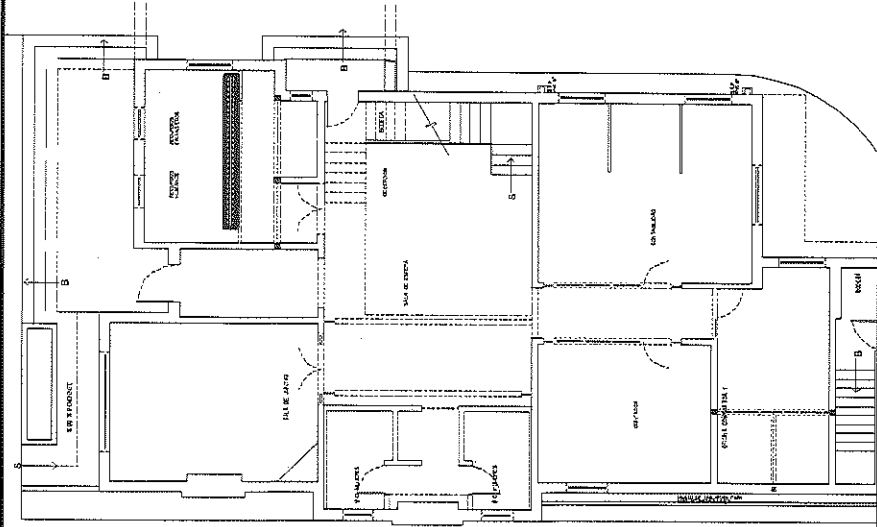

POR EL CONTRATISTA

ING. ALFREDO GONZÁLEZ IBARRA

AUTORIZADO POR LA C.E.D.H.H.

ING. CECILIO MARTÍNEZ SAENZ



COMISIÓN ESTATAL DE LOS  
DERECHOS HUMANOS  
CHIHUAHUA

## REPORTE FOTOGRÁFICO

3.3.4.7 SUMINISTRO Y COLOCACION DE CAN 07 MAMPARA DE 2.20 X 2.49 M DE CANCEL FIBO Y PUERTA DE 90 CMS DE ANCHO A BASE DE ALUMINIO DE 2" COLOR CAFE Y VIDRIO SENCILLO CLARO DE 6MM DE ESPESOR, INCLUYE PELICULA ADHESIVA TIPO ARENADO.

OBRA: RECONSTRUCCIÓN Y REMODELACIÓN DE LAS OFICINAS DE LA COMISIÓN  
ESTATAL DE DERECHOS HUMANOS EN CHIHUAHUA CHIHUAHUA

NO. DE ESTIMACION 9

PERIODO: 1 DE MAYO AL 14 DE MAYO

FECHA: 14 DE MAYO DEL 2021

LOCALIDAD: CHIHUAHUA

MUNICIPIO: CHIHUAHUA

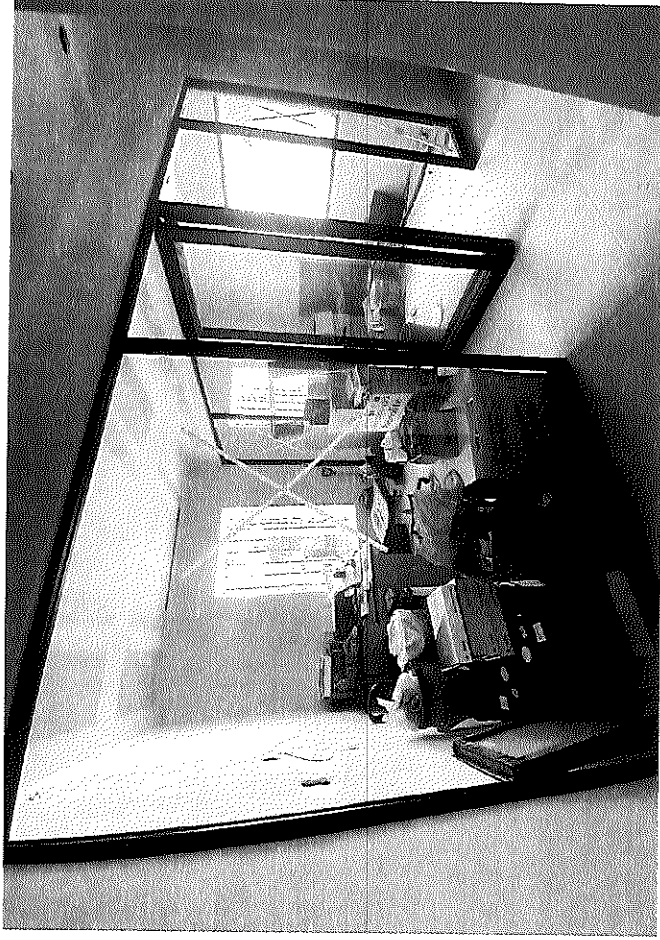

POR EL CONTRATISTA

ING. ALFREDO GONZÁLEZ IBARRA

AUTORIZO POR LA C.E.D.H.H.

ING. CECILIO MARTÍNEZ SAENZ





# COMISIÓN ESTATAL DE LOS DERECHOS HUMANOS

COMISIÓN ESTATAL DE LOS  
DERECHOS HUMANOS  
CHIHUAHUA

## CROQUIS

OBRA: RECONSTRUCCIÓN Y REMODELACIÓN DE LAS OFICINAS DE LA COMISIÓN  
ESTATAL DE DERECHOS HUMANOS EN CHIHUAHUA CHIHUAHUA

NO. DE ESTIMACION 9

PERIODO: 1 DE MAYO AL 14 DE MAYO

FECHA: 14 DE MAYO DEL 2021

LOCALIDAD: CHIHUAHUA

MUNICIPIO: CHIHUAHUA

1.1.4.8 SUMINISTRO Y COLOCACION DE CAN 08 VENTANA DE 1.27 X 2.82 M CON ABATIMIENTO DOBLE A BASE DE CANCEL DE ALUMINIO DE 3" COLOR CAFE Y VIDRIO DOBLE DE 6MM DE ESPESOR, INCLUYE DOS JALADERAS PARA PUERTA CORREDIZA DE ALUMINIO COLOR NEGRO, MARCA PHILIPS O SIMILAR.

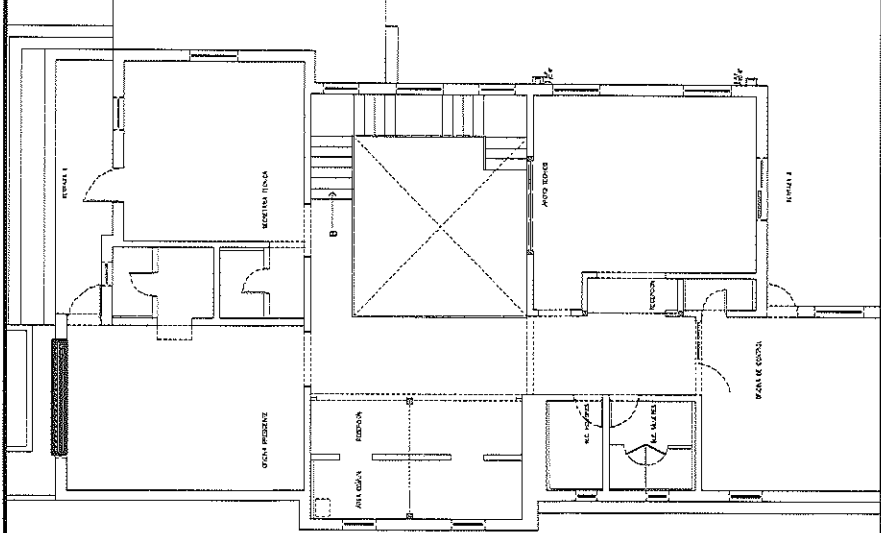

POR EL CONTRATISTA

*[Signature]*  
ING. ALFREDO GONZÁLEZ IBARRA

*[Signature]*  
AUTORIZADO POR C.E.D.H.:

ING. CECILIO MARTÍNEZ SAENZ



COMISIÓN ESTATAL DE LOS DERECHOS HUMANOS  
CHIHUAHUA

### REPORTE FOTOGRÁFICO

1.1.4.8 SUMINISTRO Y COLOCACION DE CAN 08 VENTANA DE 1.27 X 2.82 M CON ABATIMIENTO DOBLE A BASE DE CANCEL DE ALUMINIO DE 3" COLOR CAFE Y VIDRIO DOBLE DE 6MMI DE ESPESOR, INCLUYE DOS JALADERAS PARA PUERTA CORREDEZA DE ALUMINIO COLOR NEGRO, MARCA PHILLIPS O SIMILAR.

OBRA: RECONSTRUCCIÓN Y REMODELACIÓN DE LAS OFINAS DE LA COMISIÓN  
ESTATAL DE DERECHOS HUMANOS EN CHIHUAHUA CHIHUAHUA

LOCALIDAD: CHIHUAHUA  
MUNICIPIO: CHIHUAHUA

NO. DE ESTIMACION 9

PERIODO: 1 DE MAYO AL 14 DE MAYO

FECHA: 14 DE MAYO DEL 2021



POR EL CONTRATISTA

ING. ALFREDO GONZÁLEZ IBARRA

AUTORIZO POR LA C.E.D.H.

ING. CECILIA MARTÍNEZ SAENZ





# COMISION ESTATAL DE LOS DERECHOS HUMANOS

COMISION ESTATAL DE LOS DERECHOS HUMANOS  
CHIHUAHUA

## CROQUIS

ESTATAL DE DERECHOS HUMANOS EN CHIHUAHUA CHIHUAHUA

NO. DE ESTIMACION 9

PERIODO: 1 DE MAYO AL 14 DE MAYO  
FECHA: 14 DE MAYO DEL 2021

LOCALIDAD: CHIHUAHUA  
MUNICIPIO: CHIHUAHUA

1.1.4.9 SUMINISTRO Y COLOCACION DE CAN 09 PUERTA DE 0.95 X 2.10 M A BASE DE CANCEL DE ALUMINIO DE 3" COLOR CAFE Y VIDRIO DOBLE DE 6MM DE ESPESOR , INCLUYE JALADERA DE ALUMINIO COLOR NEGRO, MARCA PHILLIPS 3065 JM O SIMILAR.

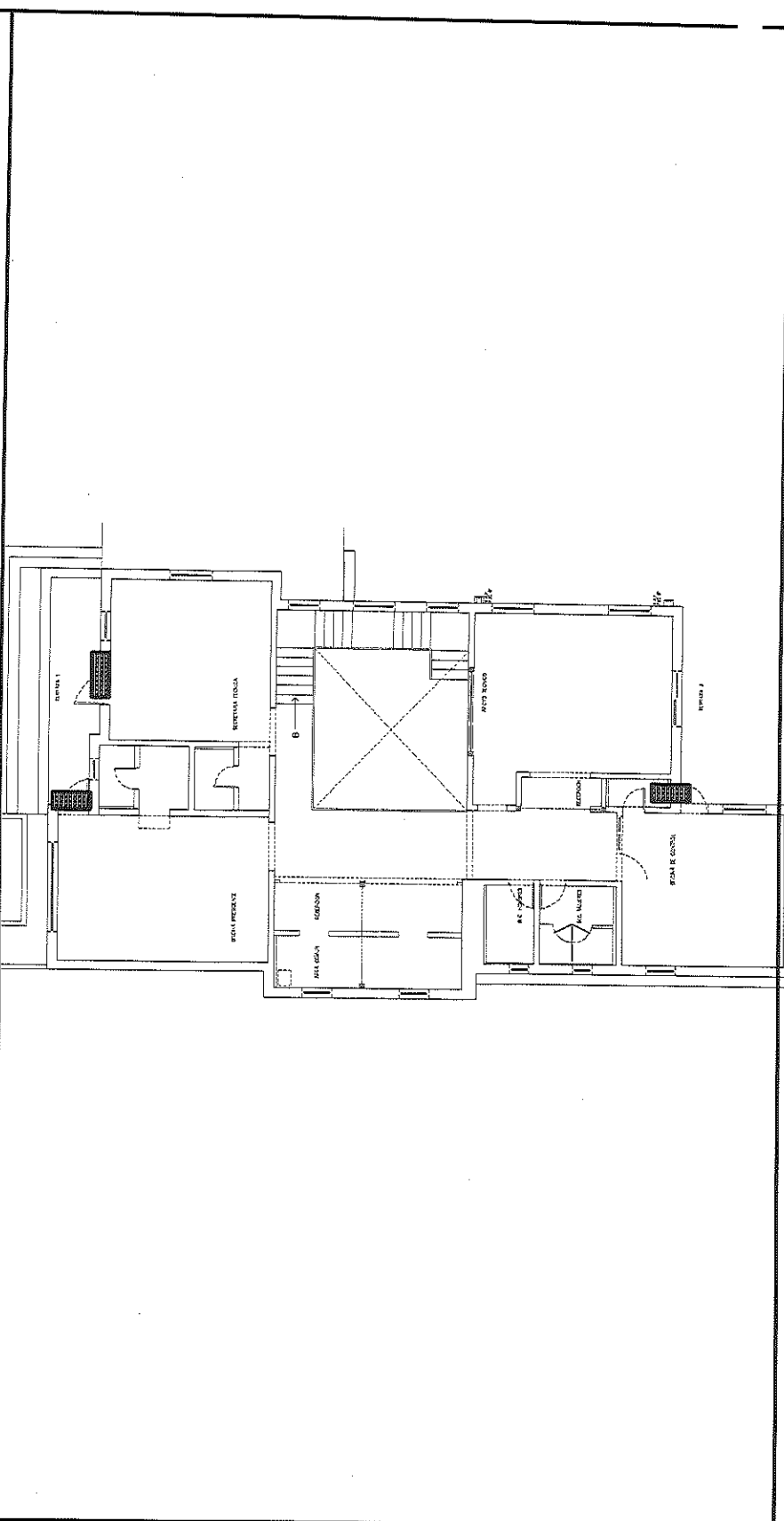

POR EL CONTRATISTA

ING. ALFREDO GONZÁLEZ IBARRA

*[Signature]*  
AUTORIZADO POR U.A.C.E.D.H.:

ING. CECILIO MARTÍNEZ SAENZ





COMISIÓN ESTATAL DE LOS  
DERECHOS HUMANOS  
CHIHUAHUA

### REPORTE FOTOGRÁFICO

3.1.4.9 SUMINISTRO Y COLOCACION DE CANCHER PUERTA DE 0.95 X 2.10 M A BASE DE CANCEL DE ALUMINIO DE 3" COLOR CAFE Y VIDRIO DOBLE DE 6MM DE ESPESOR, INCLUYE JALADERA DE ALUMINIO COLOR NEGRO, MARCA PHILLIPS 3065 JM O SIMILAR.

OBRA: RECONSTRUCCIÓN Y REMODELACIÓN DE LAS OFICINAS DE LA COMISIÓN  
ESTATAL DE DERECHOS HUMANOS EN CHIHUAHUA CHIHUAHUA

LOCALIDAD: CHIHUAHUA  
MUNICIPIO: CHIHUAHUA

NO. DE ESTIMACION 9

PERIODO: 1 DE MAYO AL 14 DE MAYO

FECHA: 14 DE MAYO DEL 2021

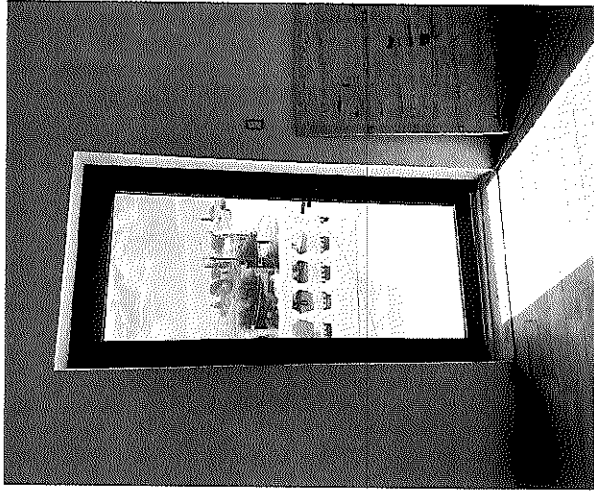

POR EL CONTRATISTA

ING. ALFREDO GONZÁLEZ IBARRA

AUTORIZO POR LA C.F.D.H.

ING. CECILIO MARTÍNEZ SAENZ



COMISION ESTATAL DE LOS  
DERECHOS HUMANOS  
CHIHUAHUA

# COMISION ESTATAL DE LOS DERECHOS HUMANOS

## GENERADOR VOLUMEN DE OBRA PARA ESTIMACIÓN

OBRA: RECONSTRUCCIÓN Y REMODELACIÓN DE LAS OFICINAS DE LA COMISIÓN  
ESTATAL DE DERECHOS HUMANOS EN CHIHUAHUA CHIHUAHUA  
LOCALIDAD: CHIHUAHUA  
MUNICIPIO: CHIHUAHUA

NO. DE ESTIMACION 9

PERIODO: 1 DE MAYO AL 14 DE MAYO

FECHA: 14 DE MAYO DEL 2021

CLAVE	CONCEPTO	UNIDAD	LOCALIZACIÓN		NO. DE PIEZAS	DIMENSIONES			VOLUMEN
			EJF	AREA		LARGO	ANCHO	ESPESOR	
1.1.4.11	SUMINISTRO Y COLOCACION DE CAN 11, PUERTA ABATIBLE DE 2.17 X 1.74 M A BASE DE CANCEL DE ALUMINIO DE 3" COLOR CAFE Y VIDRIO DOBLE CLARO DE 6MM DE ESPESOR.	PZA	PLANTA ALTA	APOYO TECNICO	1.00				1.00 0.00
<b>T O T A L</b>									<b>1.00</b>

POR EL CONTRATISTA

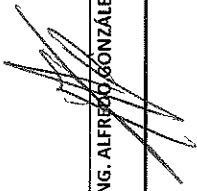
  
 ING. ALFREDO GONZÁLEZ IBARRA

AUTORIZO POR LA C.E.D.H.

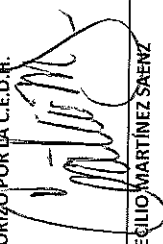
  
 ING. CECILIO MARTÍNEZ SAENZ



# COMISIÓN ESTATAL DE LOS DERECHOS HUMANOS

## CROQUIS

COMISIÓN ESTATAL DE LOS DERECHOS HUMANOS  
CHIHUAHUA

OBRA: RECONSTRUCCIÓN Y REMODELACIÓN DE LAS OFICINAS DE LA COMISIÓN ESTATAL DE DERECHOS HUMANOS EN CHIHUAHUA CHIHUAHUA

NO. DE ESTIMACION 9

PERIODO: 1 DE MAYO AL 14 DE MAYO

FECHA: 14 DE MAYO DEL 2021

LOCALIDAD: CHIHUAHUA

MUNICIPIO: CHIHUAHUA

1.1.4.11 SUMINISTRO Y COLOCACION DE CAN 11 PUERTA ABATIBLE DE 2.17 X 1.74 M-A-BASE-DE-CANCEL DE ALUMINIO DE 3" COLOR CAFE Y VIDRIO DOBLE CLARO DE 6MM DE ESPESOR.

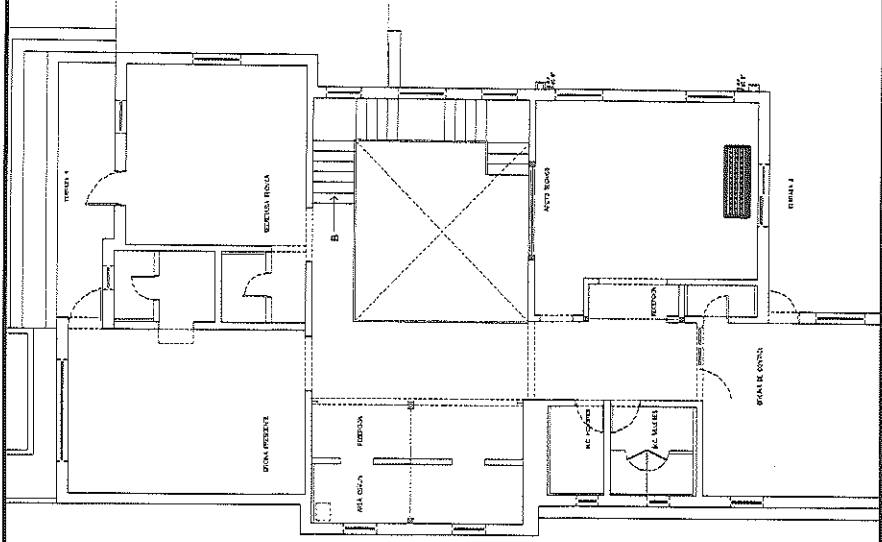

POR EL CONTRATISTA

ING. ALFREDO GONZÁLEZ IBARRA

AUTORIZADO POR U.S.C.E.D.H.:

ING. CECILIO MARTÍNEZ SAENZ



COMISIÓN ESTATAL DE LOS  
DERECHOS HUMANOS  
CHIHUAHUA

### REPORTE FOTOGRÁFICO

3.1.4.11 SUMINISTRO Y COLOCACION DE CAN 11 PUERTA ABATIBLE DE 2.17 X 1.74 M A BASE DE CANCEL DE ALUMINIO DE 3" COLOR CAFE Y VIDRIO DOBLE CLARO DE 6MM DE ESPESOR.

OBRA: RECONSTRUCCIÓN Y REMODELACIÓN DE LAS OFINAS DE LA COMISIÓN  
ESTATAL DE DERECHOS HUMANOS EN CHIHUAHUA CHIHUAHUA

NO. DE ESTIMACION 9

PERIODO: 1 DE MAYO AL 14 DE MAYO

FECHA: 14 DE MAYO DEL 2021

LOCALIDAD: CHIHUAHUA

MUNICIPIO: CHIHUAHUA

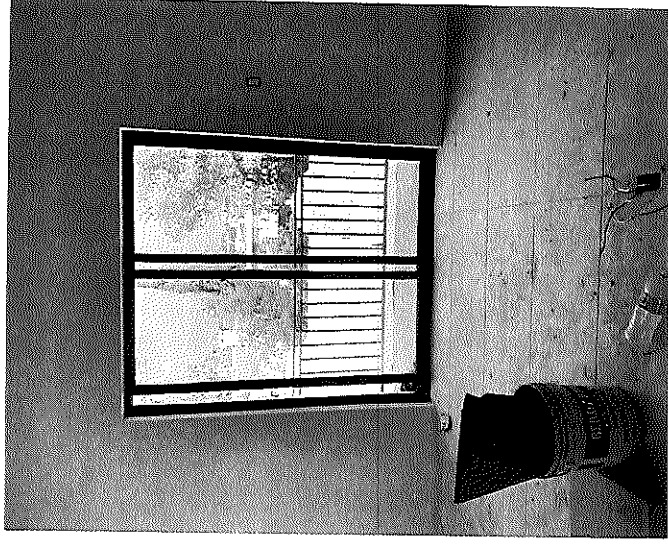

POR EL CONTRATISTA

\_\_\_\_\_  
ING. ALFREDO GONZÁLEZ IBARRA

AUTORIZO POR LA C.E.D.H.

\_\_\_\_\_  
ING. CECILIO MARTÍNEZ SAENZ



**COMISION ESTATAL DE LOS DERECHOS HUMANOS**

COMISION ESTATAL DE LOS  
DERECHOS HUMANOS  
CHIHUAHUA

**GENERADOR VOLUMEN DE OBRA PARA ESTIMACION**

OBRA: RECONSTRUCCION Y REMODELACION DE LAS OFICINAS DE LA COMISION

NO. DE ESTIMACION 9

ESTATAL DE DERECHOS HUMANOS EN CHIHUAHUA CHIHUAHUA

PERIODO: 1 DE MAYO AL 14 DE MAYO

FECHA: 14 DE MAYO DEL 2021

LOCALIDAD: CHIHUAHUA

MUNICIPIO: CHIHUAHUA

CLAVE	CONCEPTO	UNIDAD	LOCALIZACION		NO. DE PIEZAS	DIMENSIONES			VOLUMEN
			EJE	AREA		LARGO	ANCHO	ESPESOR	
1.1.4.12	SUMINISTRO Y COLOCACION VENTANA DE 0.97 X 0.92 M CORREDIZA A BASE DE CANCEL DE ALUMINIO DE 3" COLOR CAFE Y VIDRIO DOBLE CLARO DE 6MM DE ESPESOR.	PZA	PLANTA ALTA	OF. CONTROL	1.00				1.00
						<b>T O T A L</b>			1.00

POR EL CONTRATISTA

AUTORIZO POR LA C.E.D.H.

ING. ALFREDO GONZÁLEZ IBARRA

ING. CECILIO MARTÍNEZ SAENZ



COMISION ESTATAL DE LOS DERECHOS HUMANOS

COMISION ESTATAL DE LOS DERECHOS HUMANOS  
CHIHUAHUA

CROQUIS

OBRA: RECONSTRUCCIÓN Y REMODELACION DE LAS OFICINAS DE LA COMISIÓN  
ESTATAL DE DERECHOS HUMANOS EN CHIHUAHUA CHIHUAHUA

NO. DE ESTIMACION 9

PERIODO: 1 DE MAYO AL 14 DE MAYO  
FECHA: 14 DE MAYO DEL 2021

LOCALIDAD: CHIHUAHUA  
MUNICIPIO: CHIHUAHUA

1.1.4.12 SUMINISTRO Y COLOCACION VENTANA DE 0.97 X 0.92 M CORREDIZA A BASE DE CANEEL DE ALUMINIO DE 3" COLOR CAFE Y VIDRIO DOBLE CLARO DE 6MM DE ESPESOR.

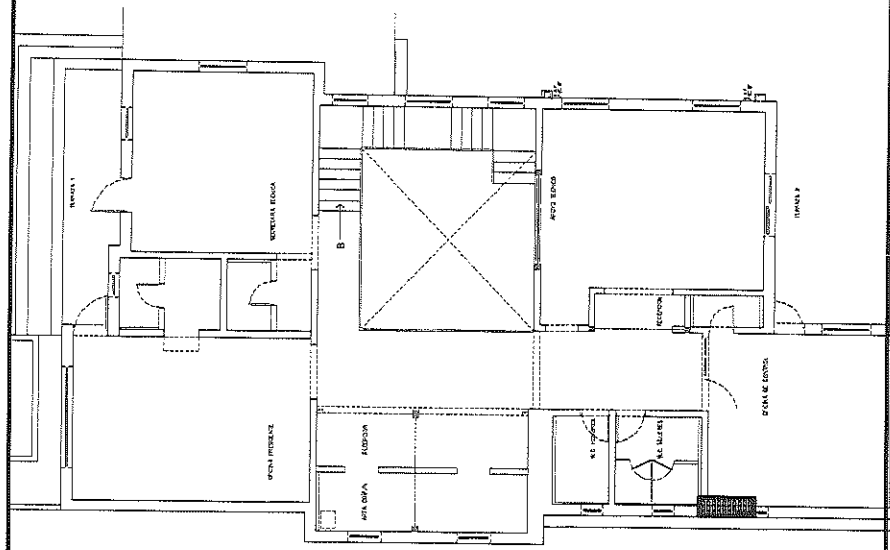

POR EL CONTRATISTA

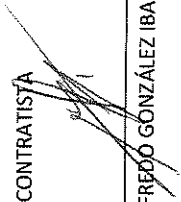
  
ING. ALFREDO GONZÁLEZ IBARRA

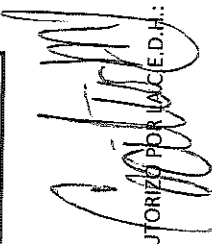
  
AUTORIZADO POR LA C.E.D.H.:  
ING. CECILIO MARTÍNEZ SAENZ



REPORTE FOTOGRÁFICO

COMISIÓN ESTATAL DE LOS DERECHOS HUMANOS CHIHUAHUA

1.1.4.12. SUMINISTRO Y COLOCACION VENTANA DE 0.97 X 0.92 M CORREDIZA A BASE DE CANCEL DE ALUMINIO DE 3" COLOR CAFE Y VIDRIO DOBLE CLARO DE 6MM DE ESPESOR.

OBRA: RECONSTRUCCIÓN Y REMODELACIÓN DE LAS OFINAS DE LA COMISIÓN ESTATAL DE DERECHOS HUMANOS EN CHIHUAHUA CHIHUAHUA

NO. DE ESTIMACION 9

PERIODO: 1 DE MAYO AL 14 DE MAYO

FECHA: 14 DE MAYO DEL 2021

LOCALIDAD: CHIHUAHUA

MUNICIPIO: CHIHUAHUA

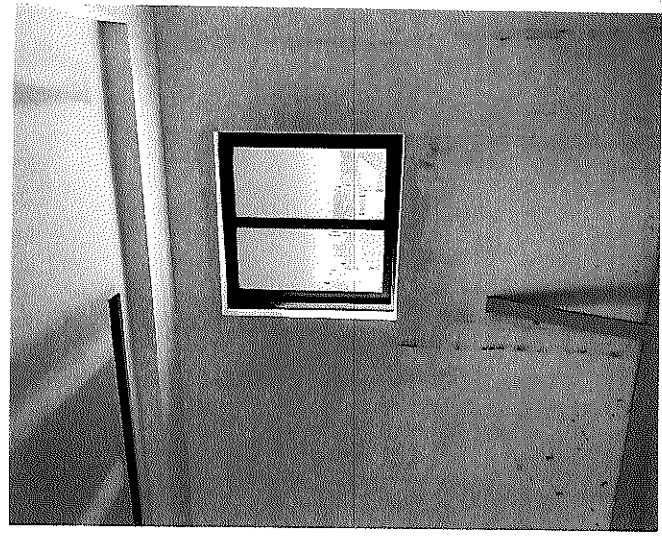

POR EL CONTRATISTA

ING. ALFREDO GONZÁLEZ IBARRA

AUTORIZO POR LA C.E.D.H.

ING. CECILIO MARTÍNEZ SAENZ







# COMISIÓN ESTATAL DE LOS DERECHOS HUMANOS

COMISIÓN ESTATAL DE LOS DERECHOS HUMANOS CHIHUAHUA

## CROQUIS

OBRA: RECONSTRUCCIÓN Y REMODELACIÓN DE LAS OFICINAS DE LA COMISIÓN ESTATAL DE DERECHOS HUMANOS EN CHIHUAHUA CHIHUAHUA

NO. DE ESTIMACION: 9

PERIODO: 1 DE MAYO AL 14 DE MAYO

FECHA: 14 DE MAYO DEL 2021

LOCALIDAD: CHIHUAHUA

MUNICIPIO: CHIHUAHUA

1.1.7.3 SUMINISTRO Y COLOCACIÓN DE SALIDA ELÉCTRICA PARA ILUMINACIÓN. INCLUYE TUBO CONDUIT GALVANIZADO DE PARED DELGADA, COPLES, CONECTORES, REGISTRO GALVANIZADO DE 4X4, SOPORTERÍA, CABLE DE COBRE CALIBRE 14 O 12 CON AISLAMIENTO THW-LS, TAPA GALVANIZADA, TUBO FLEXIBLE DE 3/8 Y MANO DE OBRA.

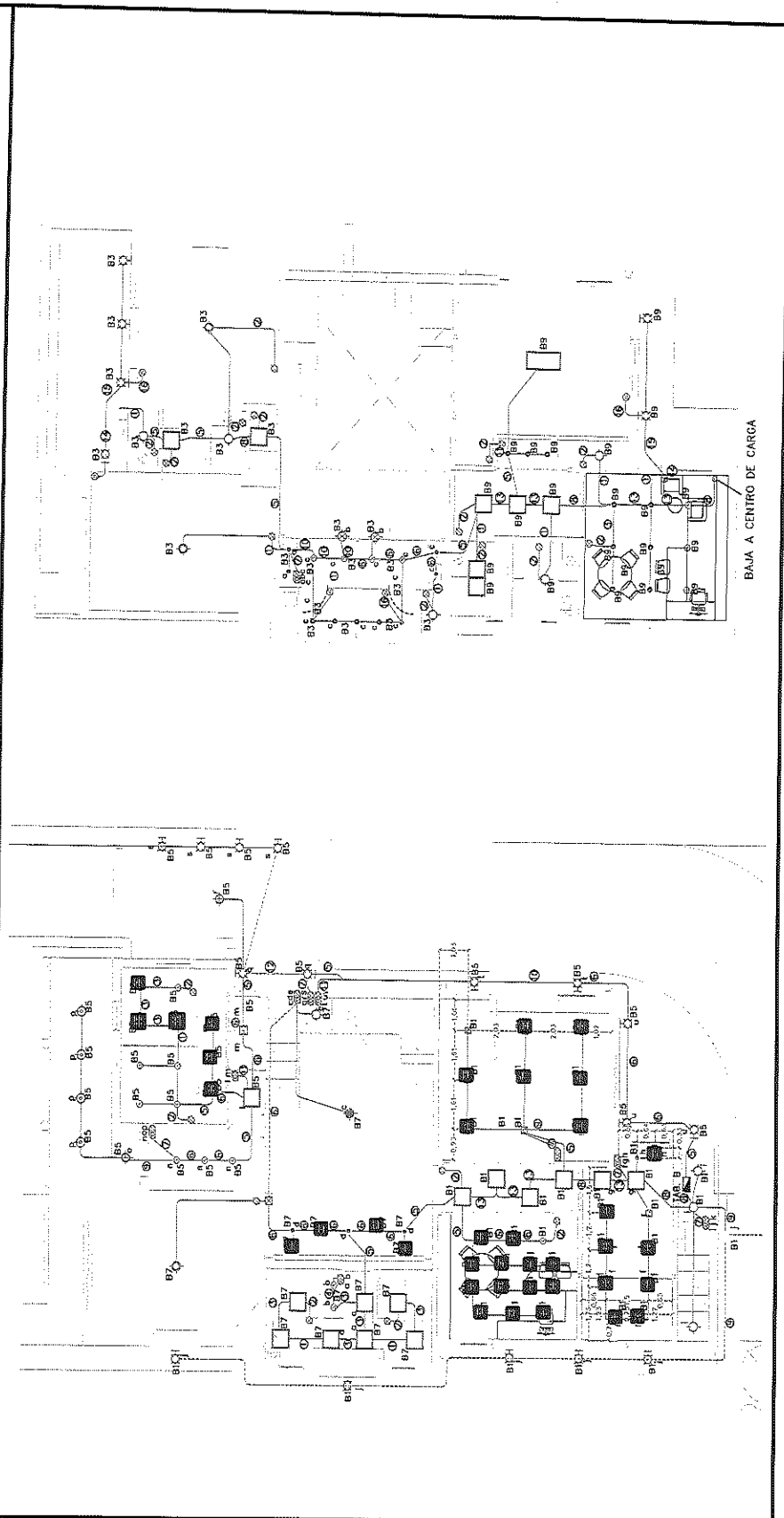

POR EL CONTRATISTA

ING. ALFREDO GONZÁLEZ IBARRA

AUTORIZADO POR U.C.E.D.H.:

ING. CECILIO MARTÍNEZ SAENZ



COMISIÓN ESTATAL DE LOS DERECHOS HUMANOS CHIHUAHUA

# REPORTE FOTOGRÁFICO

1.1.7.3 SUMINISTRO Y COLOCACIÓN DE SALIDA ELÉCTRICA PARA ILUMINACIÓN. INCLUYE TUBO CONDUIT GALVANIZADO DE PARED DELGADA, COPLES, CONECTORES, REGISTRO GALVANIZADO DE 4X4, SOPORTERÍA, CABLE DE COBRE CALIBRE 14 O 12 CON AISLAMIENTO THW-LS, TAPA GALVANIZADA, TUBO FLEXIBLE DE 3/8 Y MANO DE OBRA.

OBRA: RECONSTRUCCIÓN Y REMODELACIÓN DE LAS OFICINAS DE LA COMISIÓN ESTATAL DE DERECHOS HUMANOS EN CHIHUAHUA CHIHUAHUA

NO. DE ESTIMACION 9

PERIODO: 1 DE MAYO AL 14 DE MAYO

FECHA: 14 DE MAYO DEL 2021

LOCALIDAD: CHIHUAHUA

MUNICIPIO: CHIHUAHUA

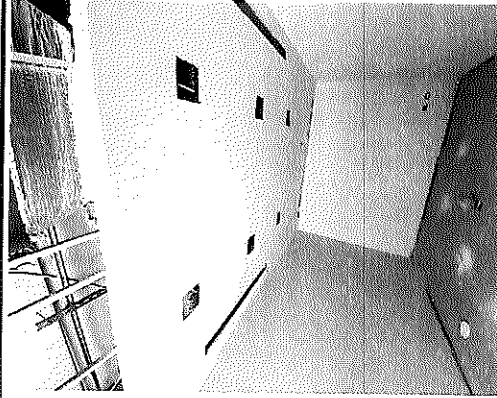
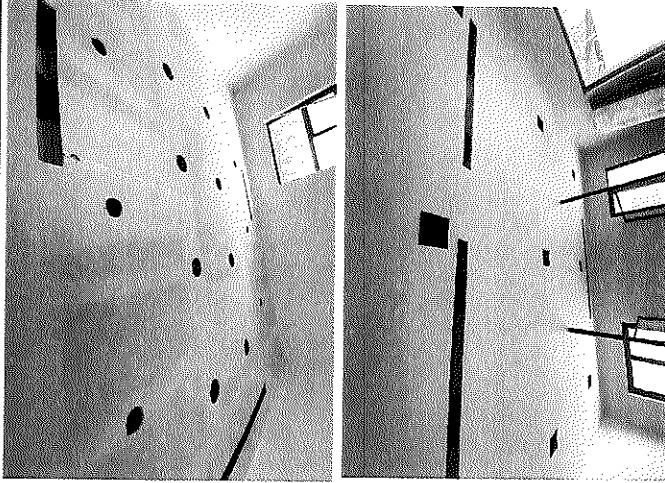

POR EL CONTRATISTA

ING. ALFREDO GONZÁLEZ IBARRA

AUTORIZO POR LA C.A.D.H.

ING. CECILIO MARTÍNEZ SAENZ



COMISION ESTATAL DE LOS  
DERECHOS HUMANOS  
CHIHUAHUA

## COMISION ESTATAL DE LOS DERECHOS HUMANOS

### GENERADOR VOLUMEN DE OBRA PARA ESTIMACIÓN

OBRA: RECONSTRUCCIÓN Y REMODELACIÓN DE LAS OFICINAS DE LA COMISIÓN  
ESTATAL DE DERECHOS HUMANOS EN CHIHUAHUA CHIHUAHUA

LOCALIDAD: CHIHUAHUA

MUNICIPIO: CHIHUAHUA

NO. DE ESTIMACION 9

PERIODO: 1 DE MAYO AL 14 DE MAYO

FECHA: 14 DE MAYO DEL 2021

CLAVE	CONCEPTO	UNIDAD	LOCALIZACIÓN		NO. DE PIEZAS	DIMENSIONES			VOLUMEN
			EJE	AREA		LARGO	ANCHO	ESPESOR	
			PLANTA ALTA						
			W.C. MUJERES		2.00				2.00
			W.C. OF. PRES		1.00				1.00
			W.C. OF. SECRE		1.00				1.00
1.1.10.1	SUMINISTRO E INSTALACION DE SANITARIO MILÁN UNA PIEZA DESCARGA DOBLE BLANCO MARCA INTERCERAMIC.	PZA							
<b>T O T A L</b>									4.00

POR EL CONTRATISTA

AUTORIZO POR LA C.E.D.H.

ING. ALFREDO GONZÁLEZ IBARRA

ING. CECILIO MARTÍNEZ SAENZ



# COMISIÓN ESTATAL DE LOS DERECHOS HUMANOS

COMISIÓN ESTATAL DE LOS DERECHOS HUMANOS CHIHUAHUA

## CROQUIS

NO. DE ESTIMACIÓN 9

PERIODO: 1 DE MAYO AL 14 DE MAYO  
FECHA: 14 DE MAYO DEL 2021

OBRA: RECONSTRUCCIÓN Y REMODELACIÓN DE LAS OFICINAS DE LA COMISIÓN ESTATAL DE DERECHOS HUMANOS EN CHIHUAHUA CHIHUAHUA

LOCALIDAD: CHIHUAHUA  
MUNICIPIO: CHIHUAHUA

1.1.10.1 SUMINISTRO E INSTALACION DE SANITARIO MILÁN UNA PIEZA DESCARGA DOBLE BLANCO MARCA INTERCERAMIC.

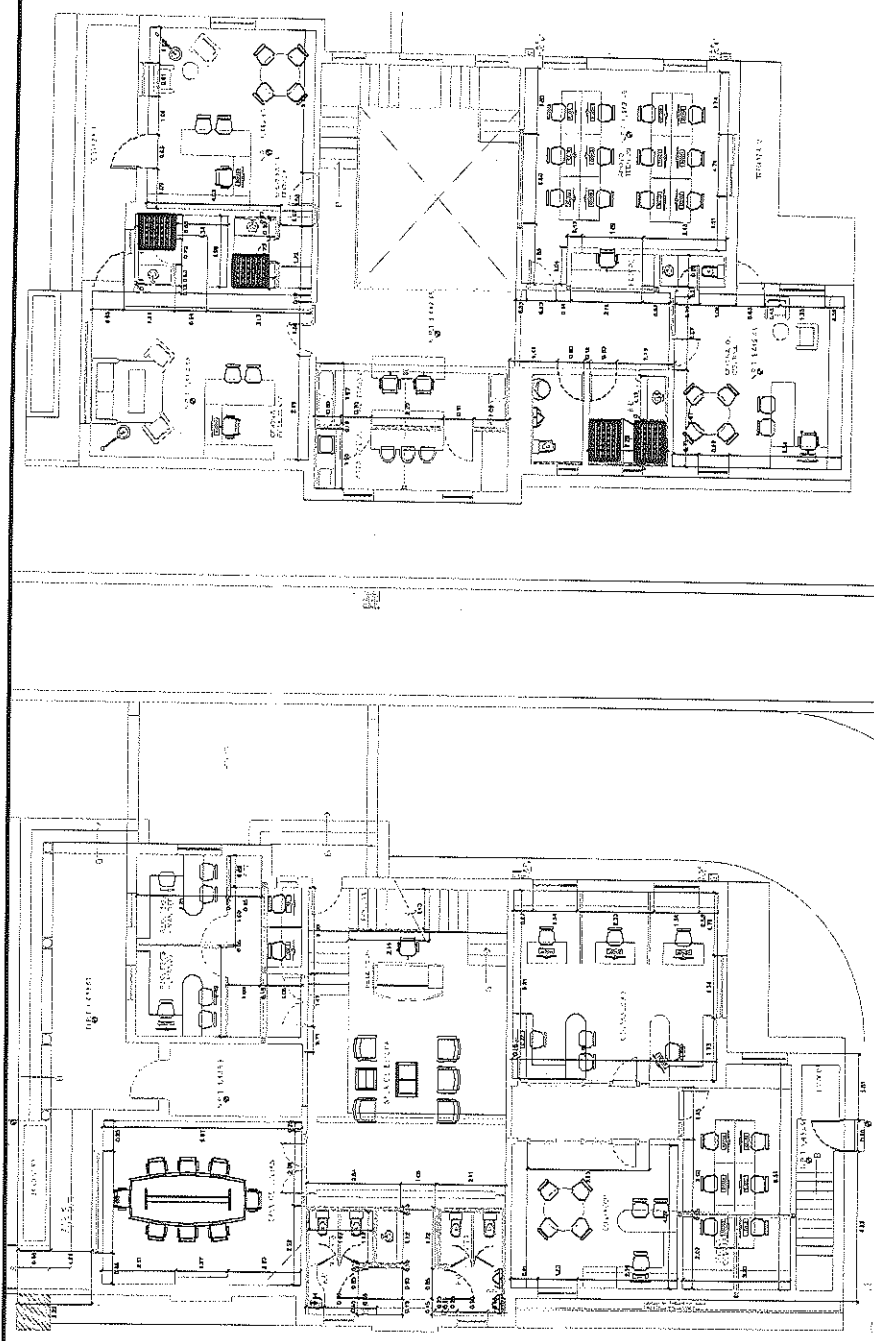

POR EL CONTRATISTA

ING. ALFREDO GONZÁLEZ IBARRA

AUTORIZADO POR LA C.E.D.H.  
ING. CECILIO MARTÍNEZ SAENZ



REPORTE FOTOGRÁFICO

1.1.10.1 SUMINISTRO E INSTALACION DE SANITARIO MILÁN UNA PIEZA DESCARGA DOBLE BLANCO MARCA INTERCERAMIC.

OBRA: RECONSTRUCCIÓN Y REMODELACIÓN DE LAS OFICINAS DE LA COMISIÓN  
ESTATAL DE DERECHOS HUMANOS EN CHIHUAHUA CHIHUAHUA

NO. DE ESTIMACION 9

PERIODO: 1 DE MAYO AL 14 DE MAYO

FECHA: 14 DE MAYO DEL 2021

LOCALIDAD: CHIHUAHUA

MUNICIPIO: CHIHUAHUA

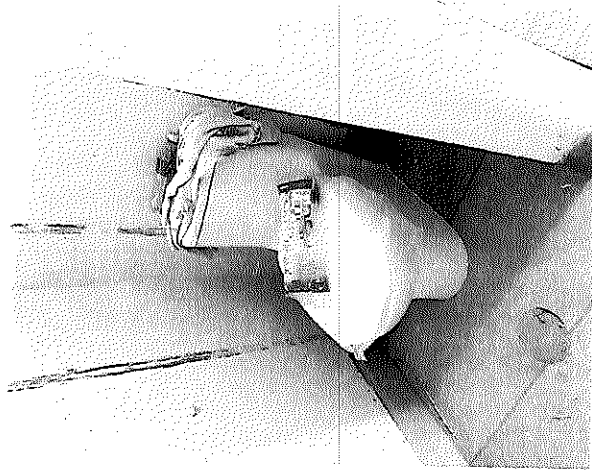
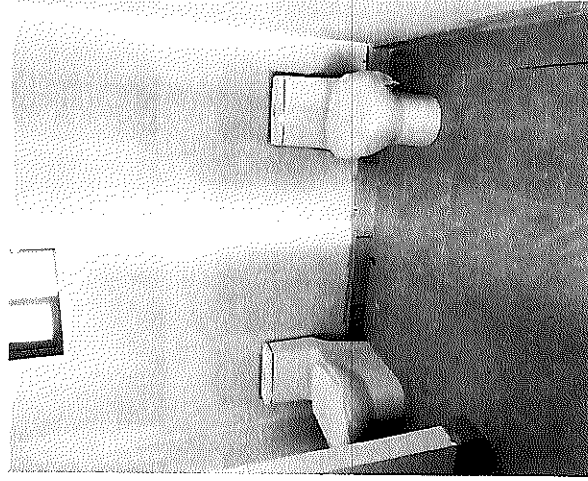

POR EL CONTRATISTA

ING. ALFREDO GONZÁLEZ IBARRA

AUTORIZO POR LA C.E.D.H.

ING. CECILIO MARTÍNEZ SAENZ



# COMISION ESTATAL DE LOS DERECHOS HUMANOS

COMISION ESTATAL DE LOS  
DERECHOS HUMANOS  
CHIHUAHUA

## GENERADOR VOLUMEN DE OBRA PARA ESTIMACIÓN

OBRA: RECONSTRUCCIÓN Y REMODELACION DE LAS OFICINAS DE LA COMISION  
ESTATAL DE DERECHOS HUMANOS EN CHIHUAHUA CHIHUAHUA  
LOCALIDAD: CHIHUAHUA  
MUNICIPIO: CHIHUAHUA  
NO. DE ESTIMACION: 9  
PERIODO: 1 DE MAYO AL 14 DE MAYO  
FECHA: 14 DE MAYO DEL 2021

CLAVE	CONCEPTO	UNIDAD	LOCALIZACION		NO. DE PIEZAS	DIMENSIONES			VOLUMEN	
			EJE	AREA		LARGO	ANCHO	ESPESOR		
1.1.10.2	SUMINISTRO INSTALACION DE LAVABO CAXTON GRANDE DE BAJOCUBIERTA SIN PERFORACIONES BLANCO SIN PERFORACIONES, INCLUYE LLAVE OSLO MONOMANDO BAJA, MARCA INTERCERAMIC	PZA	PLANTA BAJA		1.00				1.00	
				ENTRADA W.C.	1.00				1.00	
				W.C. MUJERES						
			PLANTA ALTA							
				W.C. OF. PRES						
				W.C. OF. SECRE						
				W.C. MUJERES						
				W.C. OF. CONTROL						
<b>T O T A L</b>										
6.00										

POR EL CONTRATISTA

AUTORIZO POR LA C.E.D.H.

ING. ALFREDO GONZÁLEZ IBARRA

ING. CECILIO MARTÍNEZ SAENZ



# COMISION ESTATAL DE LOS DERECHOS HUMANOS

COMISION ESTATAL DE LOS DERECHOS HUMANOS CHIHUAHUA

## CROQUIS

OBRA: RECONSTRUCCIÓN Y REMODELACIÓN DE LAS OFICINAS DE LA COMISIÓN ESTATAL DE DERECHOS HUMANOS EN CHIHUAHUA CHIHUAHUA

NO. DE ESTIMACION 9

PERIODO: 1 DE MAYO AL 14 DE MAYO

FECHA: 14 DE MAYO DEL 2021

LOCALIDAD: CHIHUAHUA

MUNICIPIO: CHIHUAHUA

1.1.10.2 SUMINISTRO INSTALACION DE LAVABO CAXTON GRANDE DE BAIOCUBIERTA SIN PERFORACIONES BLANCO SIN PERFORACIONES, INCLUYE LLAVE OSLO MONOMANDO BAJA, MARCA INTERCERAMIC

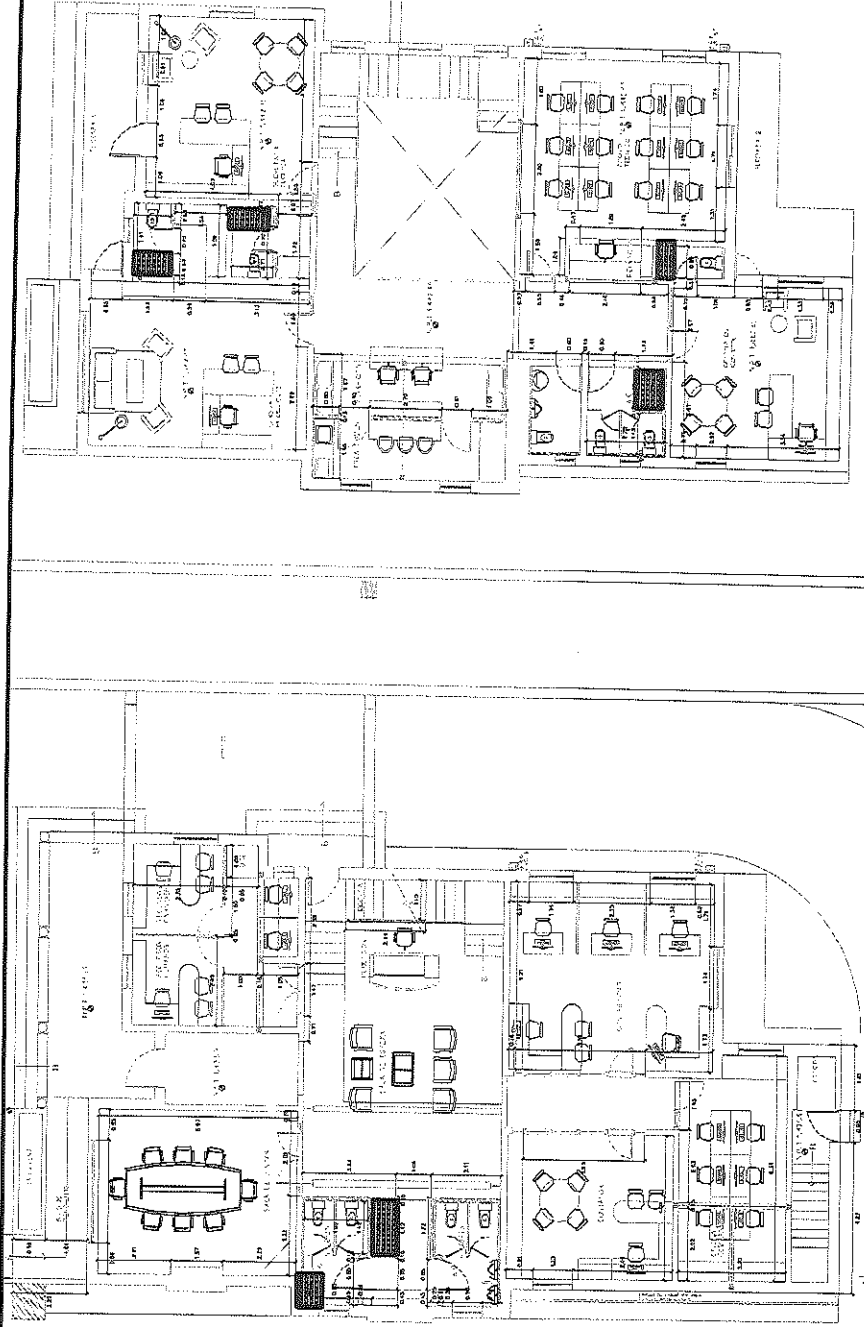

POR EL CONTRATISTA

ING. ALFREDO GONZÁLEZ IBARRA

AUTORIZADO POR LA C.E.D.H.H.

ING. CECILIO MARTÍNEZ SAENZ



COMISIÓN ESTATAL DE LOS  
DERECHOS HUMANOS  
CHIHUAHUA

# REPORTE FOTOGRÁFICO

1.4.10.2 SUMINISTRO INSTALACION DE LAVABO CAYTON GRANDE DE BAJOCUBIERTA SIN PERFORACIONES BLANCO SIN PERFORACIONES, INCLUYE LLAVE OSLO MONOWANDO BAJA, MARCA INTERGERAMIC

OBRA: RECONSTRUCCIÓN Y REMODELACIÓN DE LAS OFICINAS DE LA COMISIÓN  
ESTATAL DE DERECHOS HUMANOS EN CHIHUAHUA CHIHUAHUA

NO. DE ESTIMACION 9

PERIODO: 1 DE MAYO AL 14 DE MAYO

FECHA: 14 DE MAYO DEL 2021

LOCALIDAD: CHIHUAHUA

MUNICIPIO: CHIHUAHUA

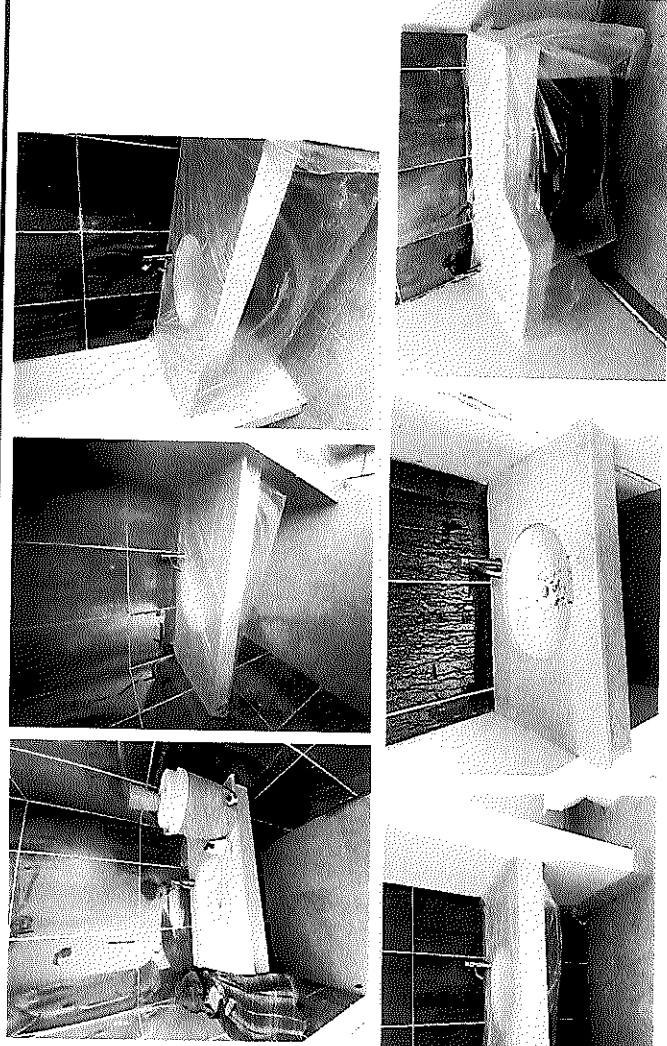

POR EL CONTRATISTA

ING. ALFREDO GONZÁLEZ IBARRA

AUTORIZO POR LA C.E.D.H.H.

ING. CECILIO MARTÍNEZ SAENZ





# COMISION ESTATAL DE LOS DERECHOS HUMANOS

COMISION ESTATAL DE LOS  
DERECHOS HUMANOS  
CHIHUAHUA

## GENERADOR VOLUMEN DE OBRA PARA ESTIMACION

OBRA: RECONSTRUCCION Y REMODELACION DE LAS OFICINAS DE LA COMISION  
ESTATAL DE DERECHOS HUMANOS EN CHIHUAHUA CHIHUAHUA  
LOCALIDAD: CHIHUAHUA  
MUNICIPIO: CHIHUAHUA

NO. DE ESTIMACION 9

PERIODO: 1 DE MAYO AL 14 DE MAYO

FECHA: 14 DE MAYO DEL 2021

CLAVE	CONCEPTO	UNIDAD	LOCALIZACION		NO. DE PIEZAS	DIMENSIONES			VOLUMEN		
			EJE	AREA		LARGO	ANCHO	ESPESOR			
1.1.10.3	SUMINISTRO E INSTALACION DE MINGITORIO AMERICAN STANDARD LINEA MAYBROOK COLOR BLANCO, INCLUYE MARCA HELVEX MODELO 185-19	PZA	PLANTA BAJA		2.00				2.00		
			1	W.C. HOMBRES							
			PLANTA ALTA		1.00				1.00		
			2	W.C. HOMBRES							
								TOTAL	3.00		

POR EL CONTRATISTA

AUTORIZO POR LA C.E.D.H.

ING. ALFREDO GONZÁLEZ IBARRA

ING. CECILIO MARTÍNEZ SAENZ



# COMISIÓN ESTATAL DE LOS DERECHOS HUMANOS

COMISIÓN ESTATAL DE LOS DERECHOS HUMANOS CHIHUAHUA

## CROQUIS

OBRA: RECONSTRUCCIÓN Y REMODELACIÓN DE LAS OFICINAS DE LA COMISIÓN ESTATAL DE DERECHOS HUMANOS EN CHIHUAHUA CHIHUAHUA

NO. DE ESTIMACION 9

PERIODO: 1 DE MAYO AL 14 DE MAYO  
FECHA: 14 DE MAYO DEL 2021

LOCALIDAD: CHIHUAHUA  
MUNICIPIO: CHIHUAHUA

1.1.10.3 SUMINISTRO E INSTALACION DE MINGTORIO AMERICAN STANDAR LINEA MAYBROOK COLOR BLANCO, INCLUYE MARCA HELVEX MODELO 185-19

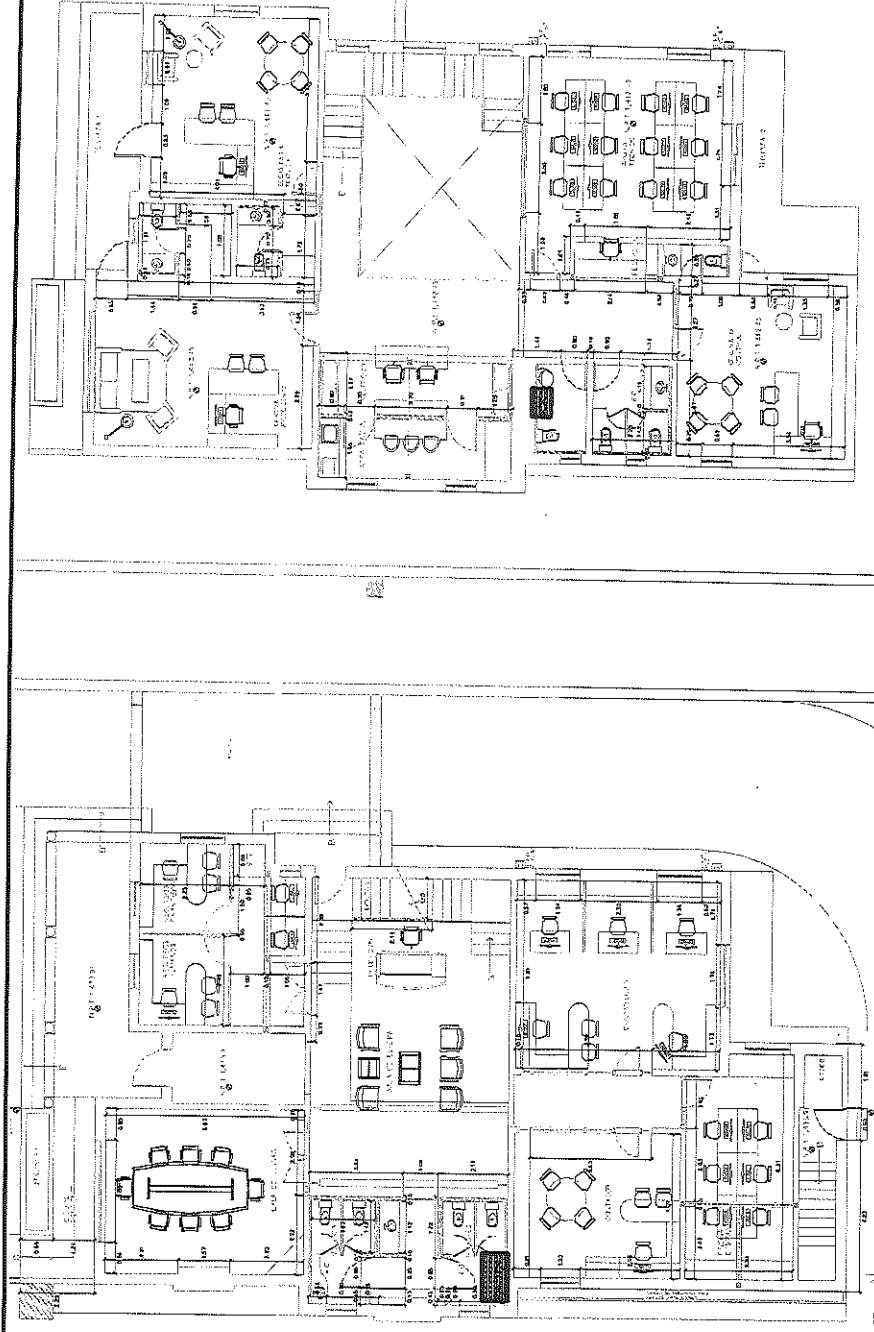

POR EL CONTRATISTA

*[Signature]*

ING. ALFREDO GONZÁLEZ IBARRA

*[Signature]*  
AUTORIZADO POR LA C.E.D.H.:

ING. CECILIO MARTÍNEZ SAENZ



REPORTE FOTOGRÁFICO

COMISIÓN ESTATAL DE LOS DERECHOS HUMANOS CHIHUAHUA

1.1.10.3 SUMINISTRO E INSTALACION DE MINGITORIO AMERICAN STANDARD LINEA MAYBROOK COLOR BLANCO, INCLUYE MARCA HELVEX MODELO 185-19

OBRA: RECONSTRUCCIÓN Y REMODELACIÓN DE LAS OFICINAS DE LA COMISIÓN ESTATAL DE DERECHOS HUMANOS EN CHIHUAHUA CHIHUAHUA

NO. DE ESTIMACION 9

PERIODO: 1 DE MAYO AL 14 DE MAYO

FECHA: 14 DE MAYO DEL 2021

LOCALIDAD: CHIHUAHUA

MUNICIPIO: CHIHUAHUA

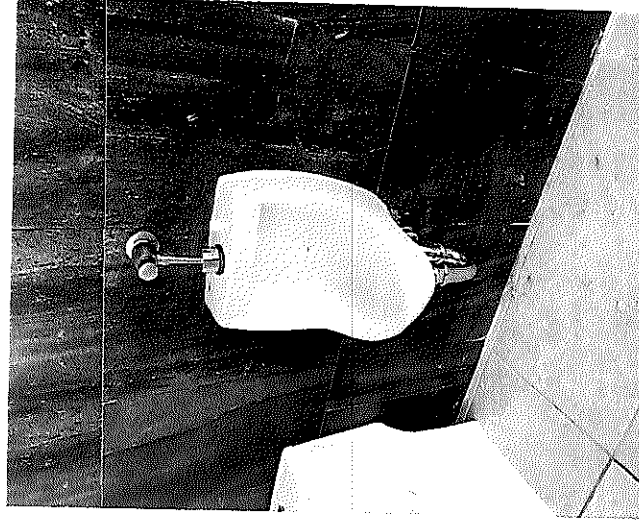
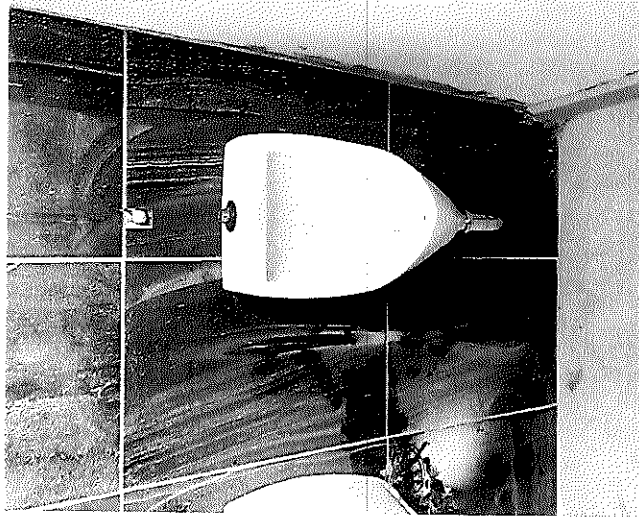

POR EL CONTRATISTA

ING. ALFREDO GONZÁLEZ IBARRA

AUTORIZO POR LA C.E.D.H.

[Signature]

ING. CECILIO MARTÍNEZ SAENZ





# COMISIÓN ESTATAL DE LOS DERECHOS HUMANOS

COMISIÓN ESTATAL DE LOS DERECHOS HUMANOS  
CHIHUAHUA

## CROQUIS

OBRA: RECONSTRUCCIÓN Y REMODELACIÓN DE LAS OFICINAS DE LA COMISIÓN ESTATAL DE DERECHOS HUMANOS EN CHIHUAHUA CHIHUAHUA

NO. DE ESTIMACION 9

PERIODO: 1 DE MAYO AL 14 DE MAYO  
FECHA: 14 DE MAYO DEL 2021

LOCALIDAD: CHIHUAHUA

MUNICIPIO: CHIHUAHUA

1.1.10.7 SUMINISTRO Y COLOCACION DE CAJA DE BANQUETA, INC. ARCO MEDIDOR.

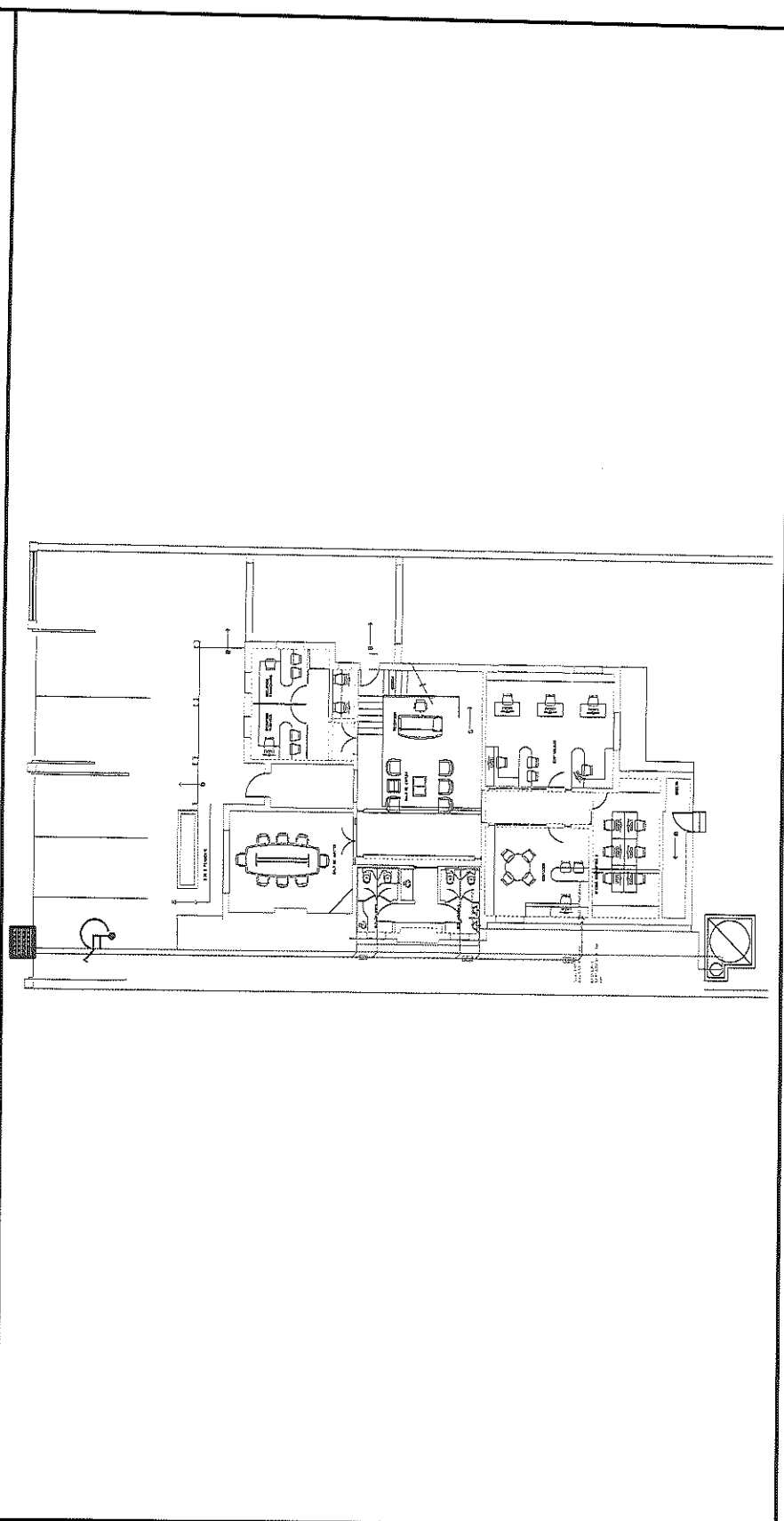

POR EL CONTRATISTA

ING. ALFREDO GONZÁLEZ IBARRA

AUTORIZADO POR LA C.E.D.H.H.:

ING. CECILIO MARTÍNEZ SAENZ



# REPORTE FOTOGRÁFICO

1.1.10.7 SUMINISTRO Y COLOCACION DE CAJA DE BANQUETA, INC. ARCO MEDIDOR.

OBRA: RECONSTRUCCIÓN Y REMODELACIÓN DE LAS OFINAS DE LA COMISIÓN  
ESTATAL DE DERECHOS HUMANOS EN CHIHUAHUA CHIHUAHUA

LOCALIDAD: CHIHUAHUA

MUNICIPIO: CHIHUAHUA

NO. DE ESTIMACION 9

PERIODO: 1 DE MAYO AL 14 DE MAYO

FECHA: 14 DE MAYO DEL 2021

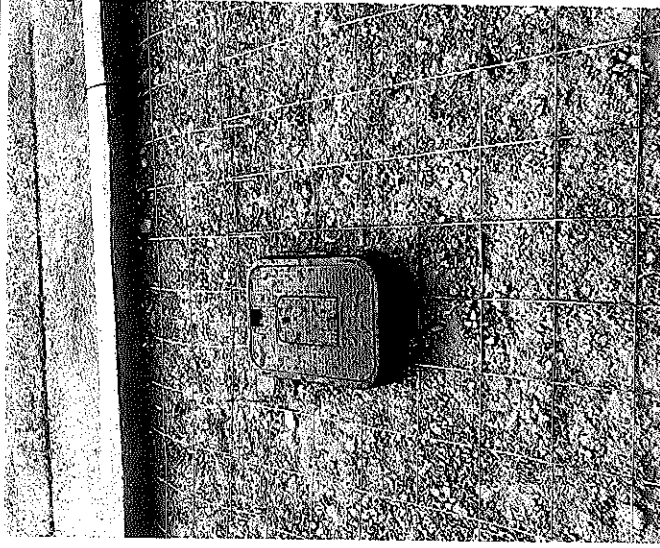

POR EL CONTRATISTA

ING. ALFREDO GONZÁLEZ IBARRA

AUTORIZO POR LA C.E.D.H.

ING. CECILIO MARTÍNEZ SAENZ





# COMISIÓN ESTATAL DE LOS DERECHOS HUMANOS

COMISIÓN ESTATAL DE LOS  
DERECHOS HUMANOS  
CHIHUAHUA

## CROQUIS

OBRA: RECONSTRUCCIÓN Y REMODELACIÓN DE LAS OFICINAS DE LA COMISIÓN ESTATAL DE DERECHOS HUMANOS EN CHIHUAHUA CHIHUAHUA	NO. DE ESTIMACION	9
LOCALIDAD: CHIHUAHUA	PERIODO: 1 DE MAYO AL 14 DE MAYO	
MUNICIPIO: CHIHUAHUA	FECHA: 14 DE MAYO DEL 2021	

1.2.2.12 CONSTRUCCION DE JARDINERA DE 3.15M X 0.98 M A BASE BLOCK DE 15 RECURBIETA DE CANTERA DE 30 X 30 COLOR CHOCOLATE.

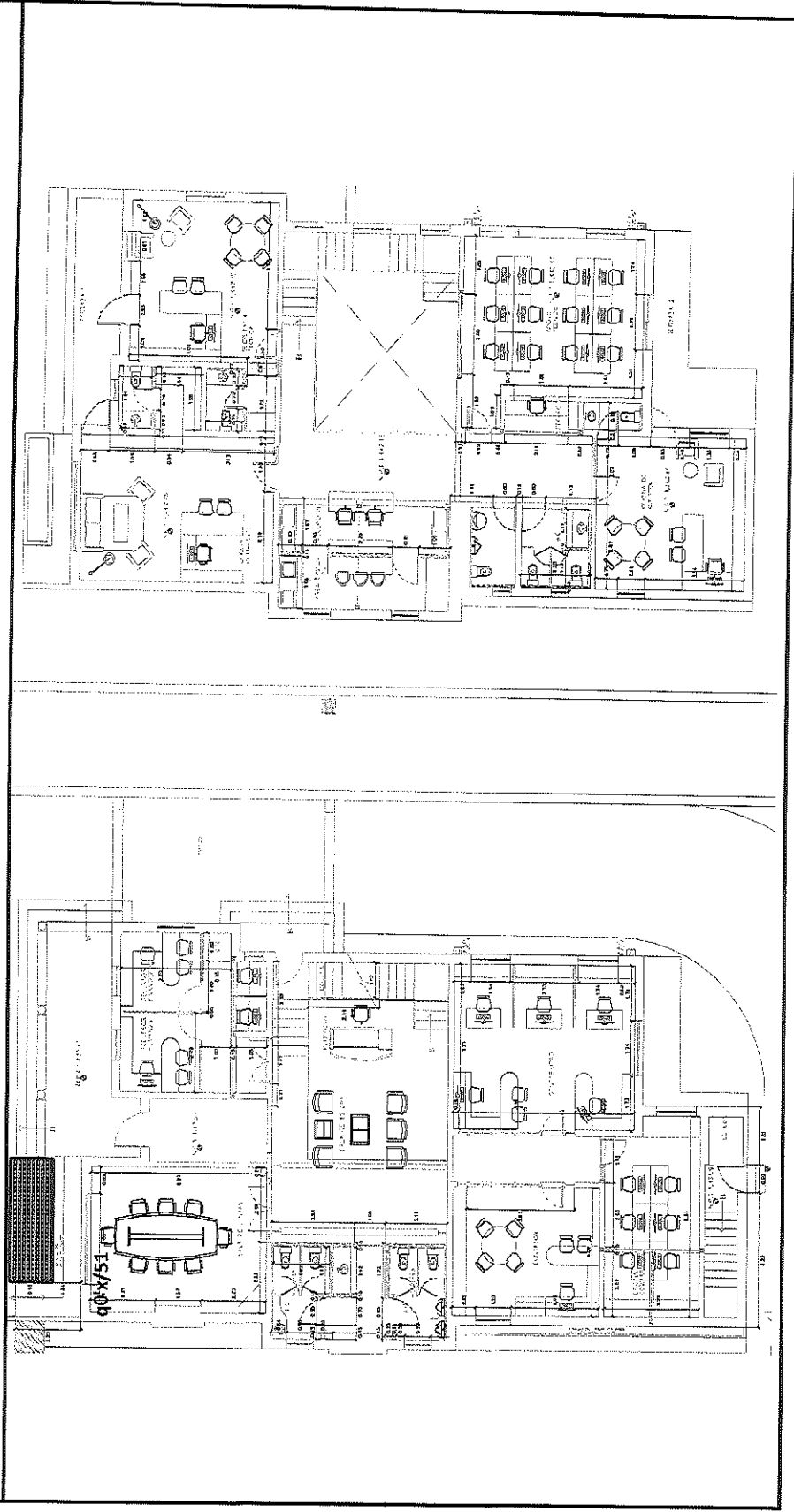

POR EL CONTRATISTA

ING. ALFREDO GONZÁLEZ IBARRA

AUTORIZO POR LA C.E.D.H.H.  
ING. CECILIO MARTÍNEZ SAENZ





COMISIÓN ESTATAL DE LOS  
DERECHOS HUMANOS  
CHIHUAHUA

# REPORTE FOTOGRÁFICO

3.2.2.17 CONSTRUCCIÓN DE JARDINERA DE 3.15M X 0.98 M A BASE BLOCK DE 35 RECUBIERTA DE CANTERA DE 30 X 30 COLOR CHOCOLATE.

OBRA: RECONSTRUCCIÓN Y REMODELACIÓN DE LAS OFINAS DE LA COMISIÓN  
ESTATAL DE DERECHOS HUMANOS EN CHIHUAHUA CHIHUAHUA

NO. DE ESTIMACION 9

PERIODO: 1 DE MAYO AL 14 DE MAYO

FECHA: 14 DE MAYO DEL 2021

LOCALIDAD: CHIHUAHUA

MUNICIPIO: CHIHUAHUA

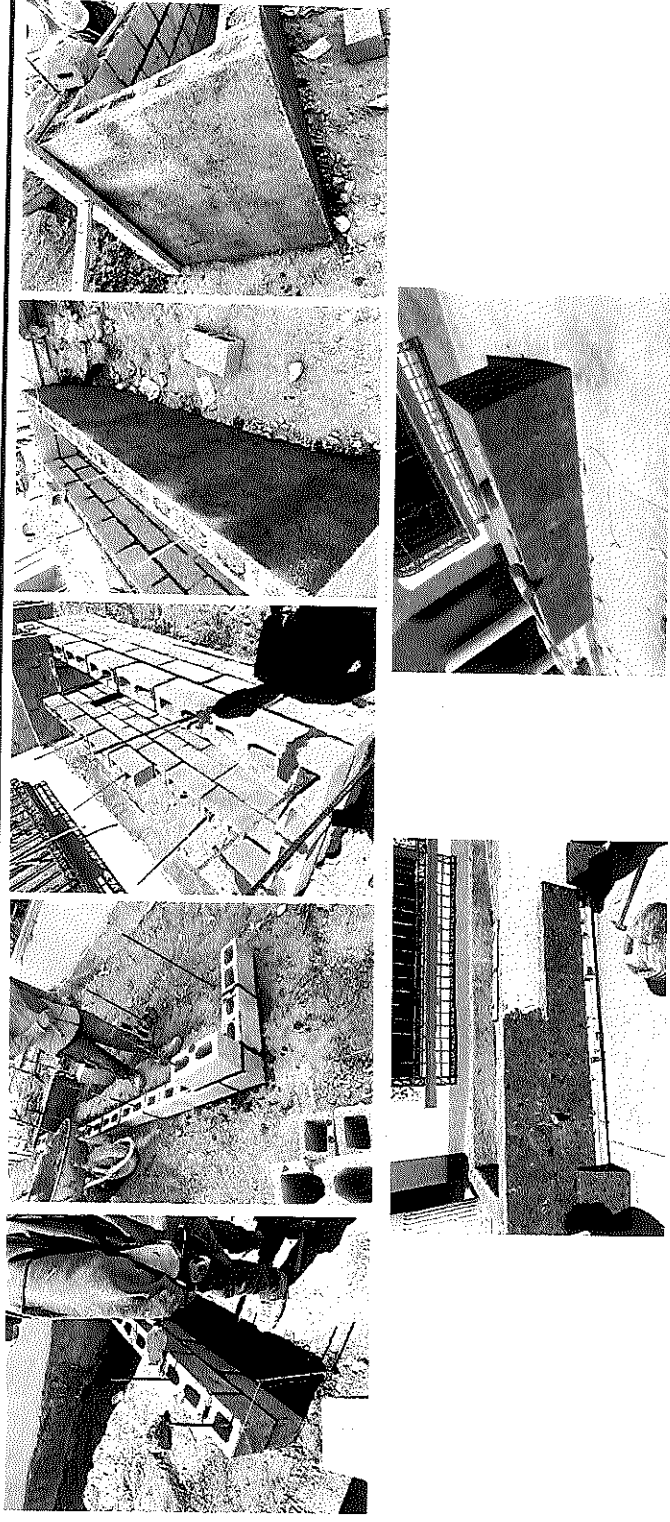

POR EL CONTRATISTA

ING. ALFREDO GONZÁLEZ IBARRA

AUTORIZO POR LA C.E.D.H.

ING. CECILIO MARTÍNEZ SAENZ



# COMISION ESTATAL DE LOS DERECHOS HUMANOS

COMISION ESTATAL DE LOS  
DERECHOS HUMANOS  
DE CHIHUAHUA

## GENERADOR VOLUMEN DE OBRA PARA ESTIMACION

OBRA: RECONSTRUCCIÓN Y REMODELACIÓN DE LAS OFICINAS DE LA COMISION  
ESTATAL DE DERECHOS HUMANOS EN CHIHUAHUA CHIHUAHUA  
LOCALIDAD: CHIHUAHUA  
MUNICIPIO: CHIHUAHUA

NO. DE ESTIMACION 9

PERIODO: 1 DE MAYO AL 14 DE MAYO

FECHA: 14 DE MAYO DEL 2021

CLAVE	CONCEPTO	UNIDAD	LOCALIZACION		NO. DE PIEZAS	DIMENSIONES			VOLUMEN
			EJE	AREA		LARGO	ANCHO	ESPESOR	
1.2.3.1	REHABILITACION DE CANTERA INTERIOR Y EXTERIOR, INC. LIJADO, ENBOQUILLADO, REPARACION DE PIEZAS DAÑADAS Y ACABADO CON SELLADOR APARIENCIA HUMEDA MARCA OSEL 1428.	LOTE			1.00				1.00
						T O T A L			1.00

POR EL CONTRATISTA

AUTORIZO POR LA C.E.D.H.

ING. ALFREDO GÓNZALEZ IBARRA

ING. CECILIO MARTÍNEZ SAENZ



# COMISIÓN ESTATAL DE LOS DERECHOS HUMANOS

COMISIÓN ESTATAL DE LOS DERECHOS HUMANOS  
CHIHUAHUA

## CROQUIS

OBRA: RECONSTRUCCIÓN Y REMODELACIÓN DE LAS OFICINAS DE LA COMISIÓN ESTATAL DE DERECHOS HUMANOS EN CHIHUAHUA CHIHUAHUA

NO. DE ESTIMACION 9

PERIODO: 1 DE MAYO AL 14 DE MAYO

FECHA: 14 DE MAYO DEL 2021

LOCALIDAD: CHIHUAHUA

MUNICIPIO: CHIHUAHUA

1.2.3.1 REHABILITACION DE CANTERA INTERIOR Y EXTERIOR, INC. LIJADO, ENBOQUILLADO, REPARACION DE PIEZAS DAÑADAS Y ACABADO CON SELLADOR APARIENCIA HUMEDA MARCA OSEL 1428.

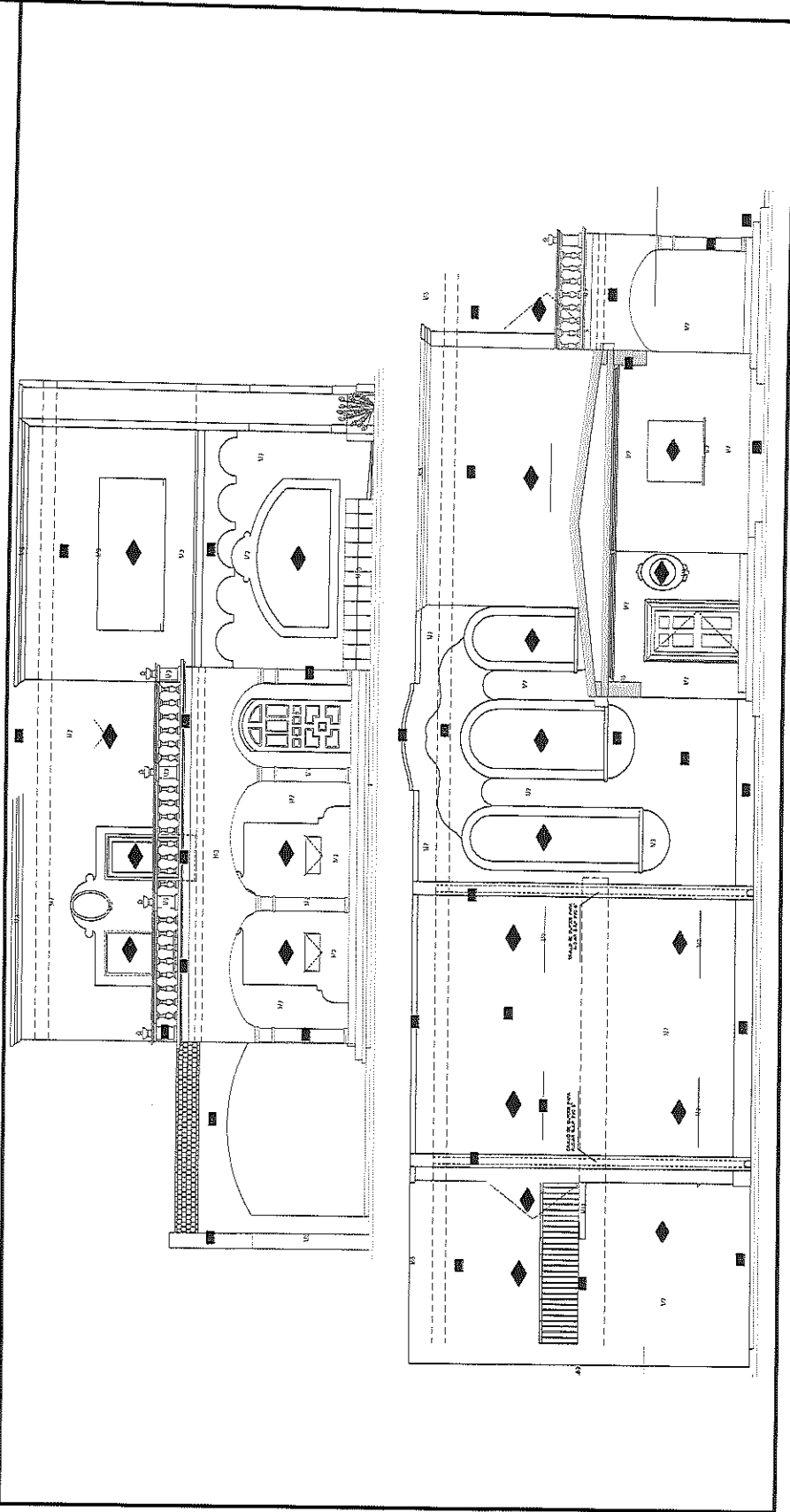

POR EL CONTRATISTA

ING. ALFREDO GONZÁLEZ BARRA

AUTORIZADO POR C.E.D.H.:

ING. CECILIO MARTÍNEZ SAENZ



# REPORTE FOTOGRÁFICO

1.2.3.1. REHABILITACION DE CÁMERA INTERIOR Y EXTERIOR, INC. LIJADO, ENBOQUILLADO, REPARACION DE PIEZAS DAÑADAS Y ACABADO CON SELLADOR APARIENCIA HUMEDA MARCA OSEL 1428.

OBRA: RECONSTRUCCIÓN Y REMODELACIÓN DE LAS OFICINAS DE LA COMISIÓN ESTATAL DE DERECHOS HUMANOS EN CHIHUAHUA CHIHUAHUA

NO. DE ESTIMACION 9

PERIODO: 1 DE MAYO AL 14 DE MAYO

FECHA: 14 DE MAYO DEL 2021

LOCALIDAD: CHIHUAHUA

MUNICIPIO: CHIHUAHUA

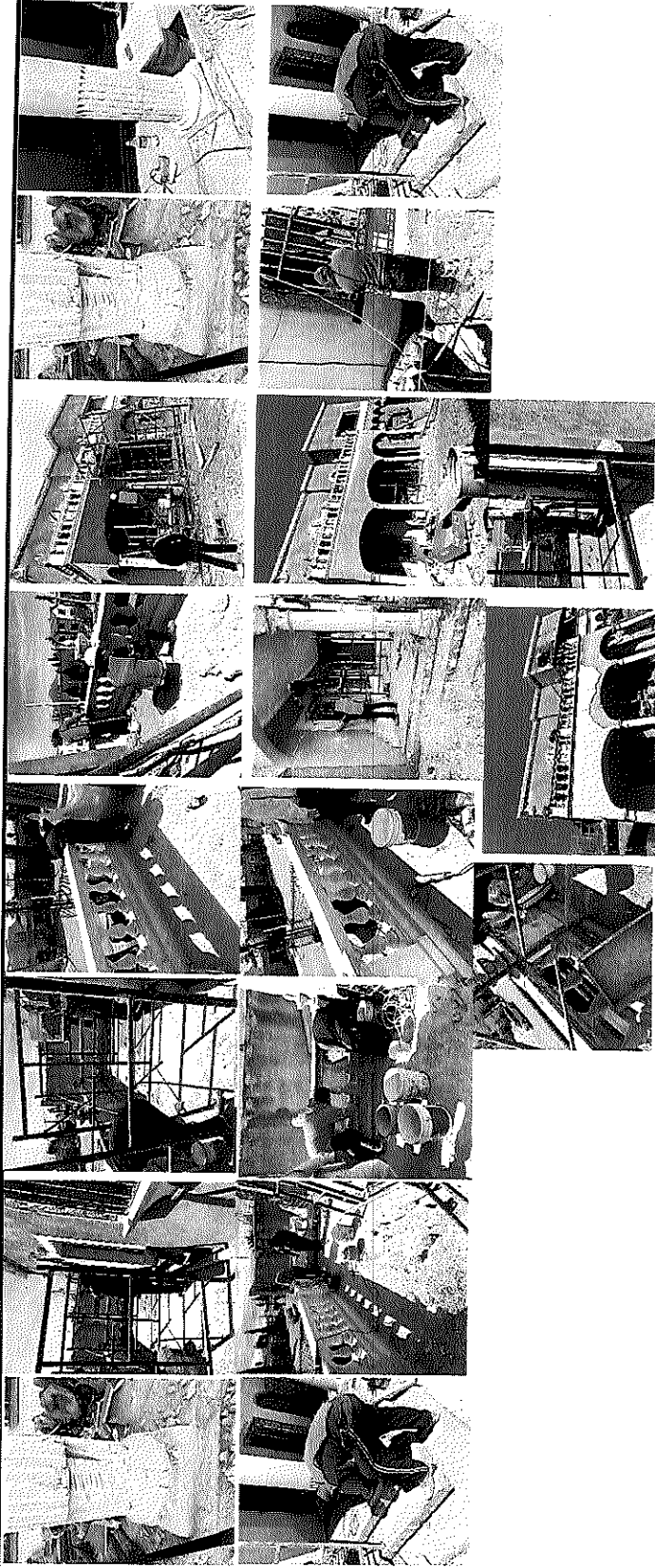

POR EL CONTRATISTA

AUTORIZO POR LA C.E.D.H.

ING. CECILIO MARTÍNEZ SAENZ

ING. ALFREDO GONZÁLEZ IBARRA



# COMISION ESTATAL DE LOS DERECHOS HUMANOS

COMISION ESTATAL DE LOS  
DERECHOS HUMANOS  
CHIHUAHUA

## GENERADOR VOLUMEN DE OBRA PARA ESTIMACION

OBRA: RECONSTRUCCION Y REMODELACION DE LAS OFICINAS DE LA COMISION  
ESTATAL DE DERECHOS HUMANOS EN CHIHUAHUA CHIHUAHUA  
LOCALIDAD: CHIHUAHUA  
MUNICIPIO: CHIHUAHUA

NO. DE ESTIMACION 9

PERIODO: 1 DE MAYO AL 14 DE MAYO

FECHA: 14 DE MAYO DEL 2021

CLAVE	CONCEPTO	UNIDAD	EJE	LOCALIZACION AREA	NO. DE PIEZAS	DIMENSIONES			VOLUMEN
						LARGO	ANCHO	ALTO	
1.2.3.2	SUMINISTRO Y APLICACION PINTURA VINILICA MATE MARCA OSEL, EN MUROS EXTERIORES COLOR CALIDAD PLATA COLOR WHITE CW051W.	M2	Q	BODEGA		5.46		7.67	41.88
			Q	BODEGA		1.53		3.69	5.65
			10	OF. COMPARTIDA		3.27		3.48	11.38
			N	CONTABILIDAD		4.72		3.48	16.43
			13	CONTABILIDAD		10.75		7.67	82.45
				LOSA TERRAZA		4.72		1.20	5.66
				LOSA TERRAZA		2.07		0.50	1.04
			C	R.H. / R.F.		7.28		3.23	23.51
			6	ENTRADA		0.97		3.23	3.13
			6	ARCOS ENTRADA		1.53		2.18	3.34
			14	ARCOS ENTRADA		1.53		2.18	3.34
			A	ARCOS ENTRADA		7.28		2.18	15.87
			B	SALA DE JUNTAS		5.23		3.33	17.42
			B	ARCOS SALA JUNTAS		4.93		0.55	2.71
			2	SALA DE JUNTAS		6.12		8.37	51.22
			C	OF. SECRETARIA		7.60		4.23	32.15
			6	OF. PRESIDENTE		1.28		4.23	5.41
7	OF. CONTROL		3.26		3.95	12.88			
						0.00			
<b>T O T A L</b>								<b>335.46</b>	

POR EL CONTRATISTA

AUTORIZADO POR LA C.E.D.H.

ING. ALFREDO GONZALEZ IBARRA

ING. CECILIO MARTINEZ SAENZ



# COMISIÓN ESTATAL DE LOS DERECHOS HUMANOS

COMISIÓN ESTATAL DE LOS DERECHOS HUMANOS CHIHUAHUA

## CROQUIS

OBRA: RECONSTRUCCIÓN Y REMODELACIÓN DE LAS OFICINAS DE LA COMISIÓN ESTATAL DE DERECHOS HUMANOS EN CHIHUAHUA CHIHUAHUA NO. DE ESTIMACION 9

PERIODO: 1 DE MAYO AL 14 DE MAYO  
FECHA: 14 DE MAYO DEL 2021

LOCALIDAD: CHIHUAHUA  
MUNICIPIO: CHIHUAHUA

1.2.3.2.SUMINISTRO Y APLICACION PINTURA VINÍLICA MATE MARCA OSEL, EN MUROS EXTERIORES COLOR CALIDAD PLATA COLOR WHITE CW051W.

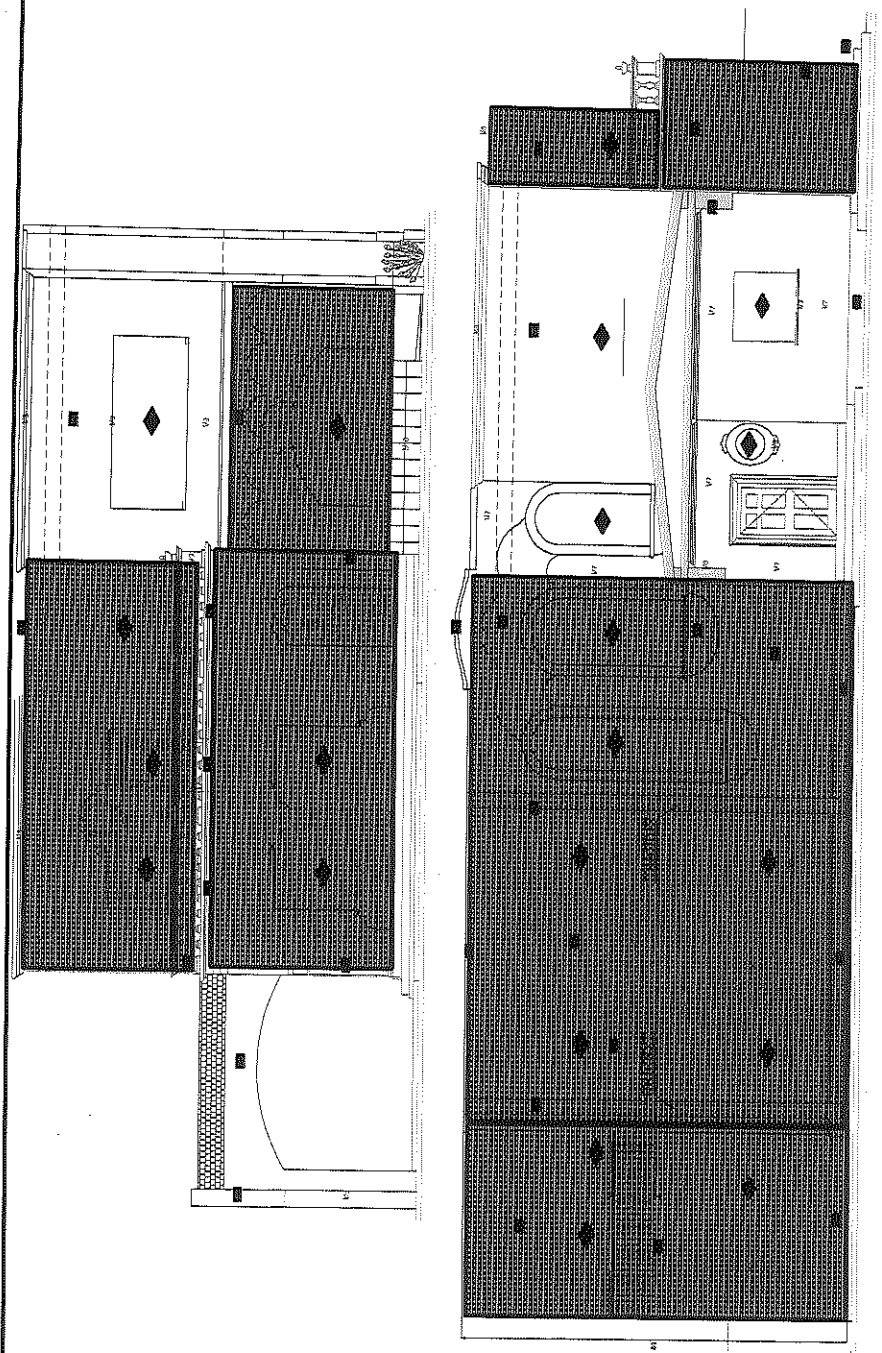

POR EL CONTRATISTA

ING. ALFREDO GONZÁLEZ IBARRA

AUTORIZADO POR:   
ING. CECILIO MARTÍNEZ SAENZ



COMISIÓN ESTATAL DE LOS  
DERECHOS HUMANOS  
CHIHUAHUA

COMISIÓN ESTATAL DE LOS DERECHOS HUMANOS

## REPORTE FOTOGRÁFICO

1.2.3.2. SUMINISTRO Y APLICACION PINTURA VINÍLICA MATE MARCA OSEL, EN MUROS EXTERIORES COLOR CALIDAD PLATA COLOR WHITE CW051W.

OBRA: RECONSTRUCCIÓN Y REMODELACIÓN DE LAS OFICINAS DE LA COMISIÓN  
ESTATAL DE DERECHOS HUMANOS EN CHIHUAHUA CHIHUAHUA

LOCALIDAD: CHIHUAHUA  
MUNICIPIO: CHIHUAHUA

NO. DE ESTIMACION 9

PERIODO: 1 DE MAYO AL 14 DE MAYO

FECHA: 14 DE MAYO DEL 2021

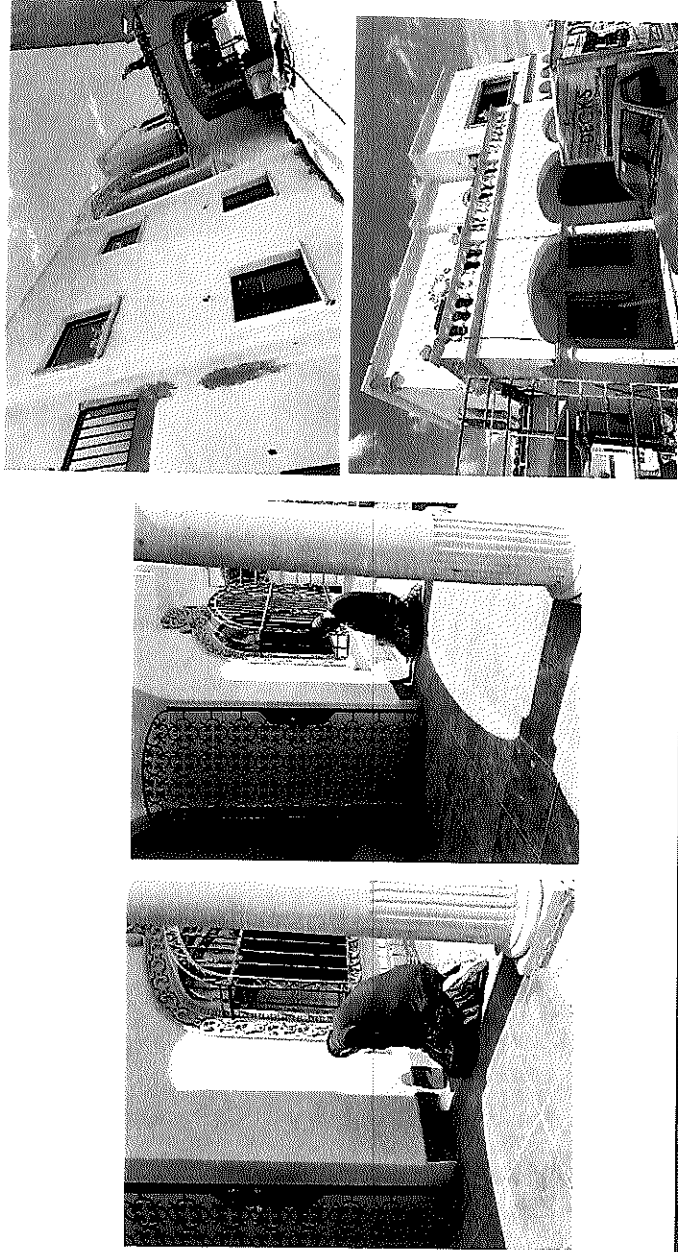

POR EL CONTRATISTA

ING. ALFREDO SONZÁLEZ IBARRA

AUTORIZO POR LA C.E.D.H.

ING. CECILIO MARTÍNEZ SAENZ







# COMISIÓN ESTATAL DE LOS DERECHOS HUMANOS

COMISIÓN ESTATAL DE LOS DERECHOS HUMANOS CHIHUAHUA

## CROQUIS

OBRA: RECONSTRUCCIÓN Y REMODELACIÓN DE LAS OFICINAS DE LA COMISIÓN ESTATAL DE DERECHOS HUMANOS EN CHIHUAHUA CHIHUAHUA

NO. DE ESTIMACION 9

PERIODO: 1 DE MAYO AL 14 DE MAYO  
FECHA: 14 DE MAYO DEL 2021

LOCALIDAD: CHIHUAHUA

MUNICIPIO: CHIHUAHUA

1.2.3.4 SUMINISTRO Y APLICACION PINTURA VINÍLICA EN BANDA PERIMETRAL MATE MARCA OSEL, EN MUROS EXTERIORES COLOR PLATA COLOR WHITE CW051W.

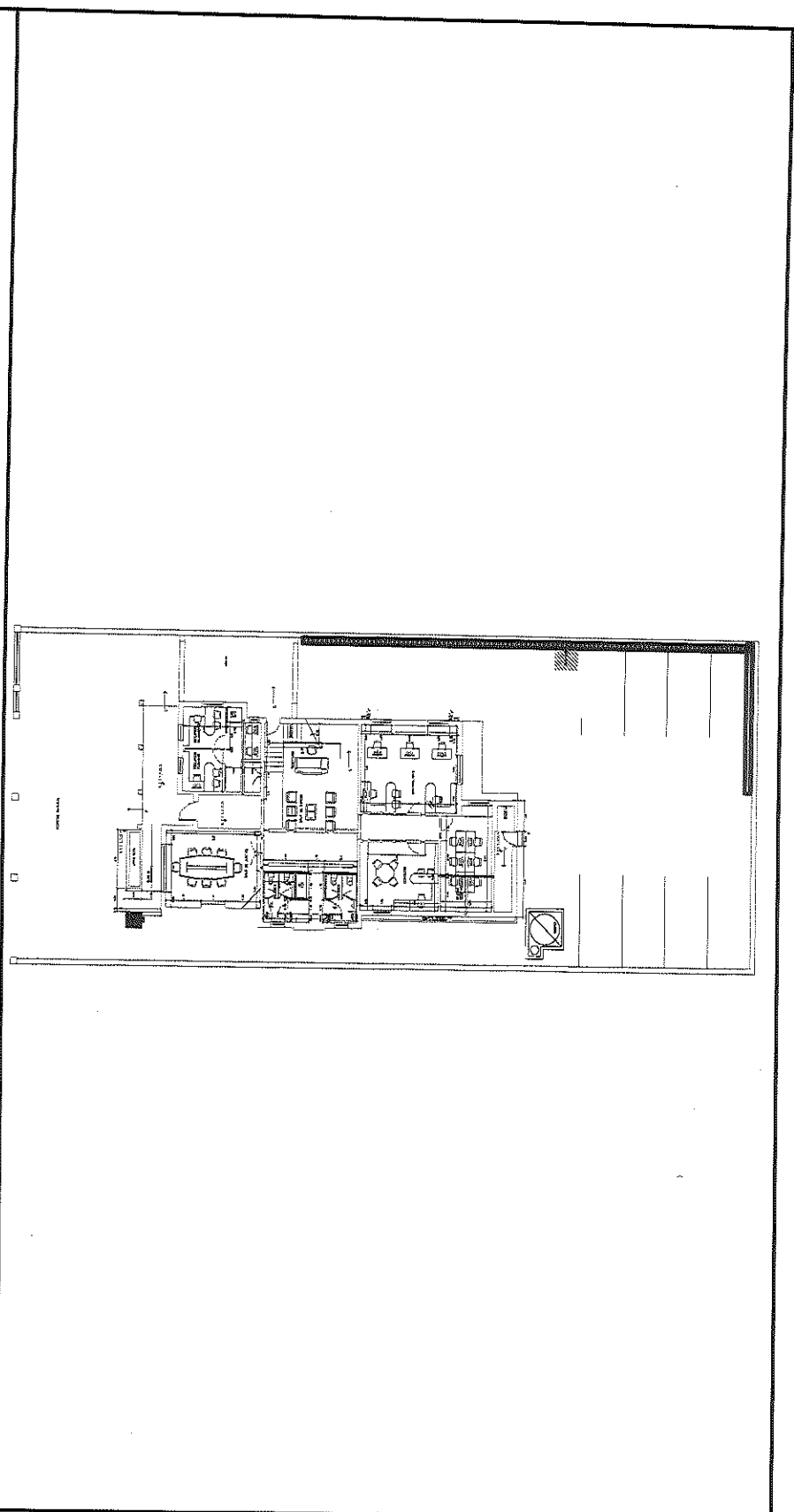

POR EL CONTRATISTA

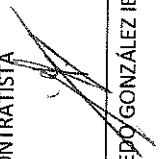
  
 ING. ALFREDO GONZÁLEZ IBARRA

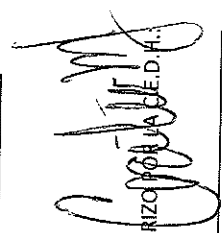
  
 AUTORIZADO POR LA C.E.D.H.H.  
 ING. CECILIO MARTÍNEZ SAENZ



COMISIÓN ESTATAL DE LOS  
DERECHOS HUMANOS  
CHIHUAHUA

# COMISIÓN ESTATAL DE LOS DERECHOS HUMANOS

## REPORTE FOTOGRÁFICO

1.2.3.4 SUMINISTRO Y APLICACION PINTURA VINÍLICA EN BARDA PERIMETRAL MATE MARCA OSEL, EN MUROS EXTERIORES COLOR CALIDAD PLATA COLOR WHITE CW051W.

OBRA: RECONSTRUCCIÓN Y REMODELACIÓN DE LAS OFINAS DE LA COMISIÓN  
ESTATAL DE DERECHOS HUMANOS EN CHIHUAHUA CHIHUAHUA

NO. DE ESTIMACION 9

PERIODO: 1 DE MAYO AL 14 DE MAYO

FECHA: 14 DE MAYO DEL 2021

LOCALIDAD: CHIHUAHUA

MUNICIPIO: CHIHUAHUA



POR EL CONTRATISTA

AUTORIZO POR LA C.E.D.H.

ING. ALFREDO GONZÁLEZ IBARRA

ING. CECILIO MARTÍNEZ SAENZ



# COMISION ESTATAL DE LOS DERECHOS HUMANOS

COMISION ESTATAL DE LOS DERECHOS HUMANOS CHIHUAHUA

## GENERADOR VOLUMEN DE OBRA PARA ESTIMACIÓN

OBRA: RECONSTRUCCION Y REMODELACION DE LAS OFICINAS DE LA COMISION

NO. DE ESTIMACION 9

ESTATAL DE DERECHOS HUMANOS EN CHIHUAHUA CHIHUAHUA

PERIODO: 1 DE MAYO AL 14 DE MAYO

LOCALIDAD: CHIHUAHUA

FECHA: 14 DE MAYO DEL 2021

MUNICIPIO: CHIHUAHUA

CLAVE	CONCEPTO	UNIDAD	LOCALIZACION		NO. DE PIEZAS	CARGA	DIMENSIONES		VOLUMEN
			EJE	AREA			METROS	ESPESOR	
1.2.3.5	DETALLADO DE PORTICO, INC. PINTURA DE TEJA, CAMBIO DE CANALONES DE LAMINA PINTRO CAL 26, REHABILITACION DE MADERA Y PINTURA EN PLAFONES Y MUROS.	M3			1.00				1.00
T O T A L									1.00

POR EL CONTRATISTA

AUTORIZO POR CA C.E.D.H.

*[Signature]*  
ING. ALFREDO GONZÁLEZ IBARRA

*[Signature]*  
ING. CECILIO MARTÍNEZ SAENZ



# COMISIÓN ESTATAL DE LOS DERECHOS HUMANOS

COMISIÓN ESTATAL DE LOS DERECHOS HUMANOS CHIHUAHUA

## CROQUIS

OBRA: RECONSTRUCCIÓN Y REMODELACIÓN DE LAS OFICINAS DE LA COMISIÓN ESTATAL DE DERECHOS HUMANOS EN CHIHUAHUA CHIHUAHUA

NO. DE ESTIMACION 9

PERIODO: 1 DE MAYO AL 14 DE MAYO  
FECHA: 14 DE MAYO DEL 2021

LOCALIDAD: CHIHUAHUA

MUNICIPIO: CHIHUAHUA

1.2.3.5 DETALLADO DE PORTICO, INC. PINTURA DE TEJA, CAMBIO DE CANALONES DE LAMINA PINTRO CAL 26, REHABILITACION DE MADERA Y PINTURA EN PLAFONES Y MUROS.

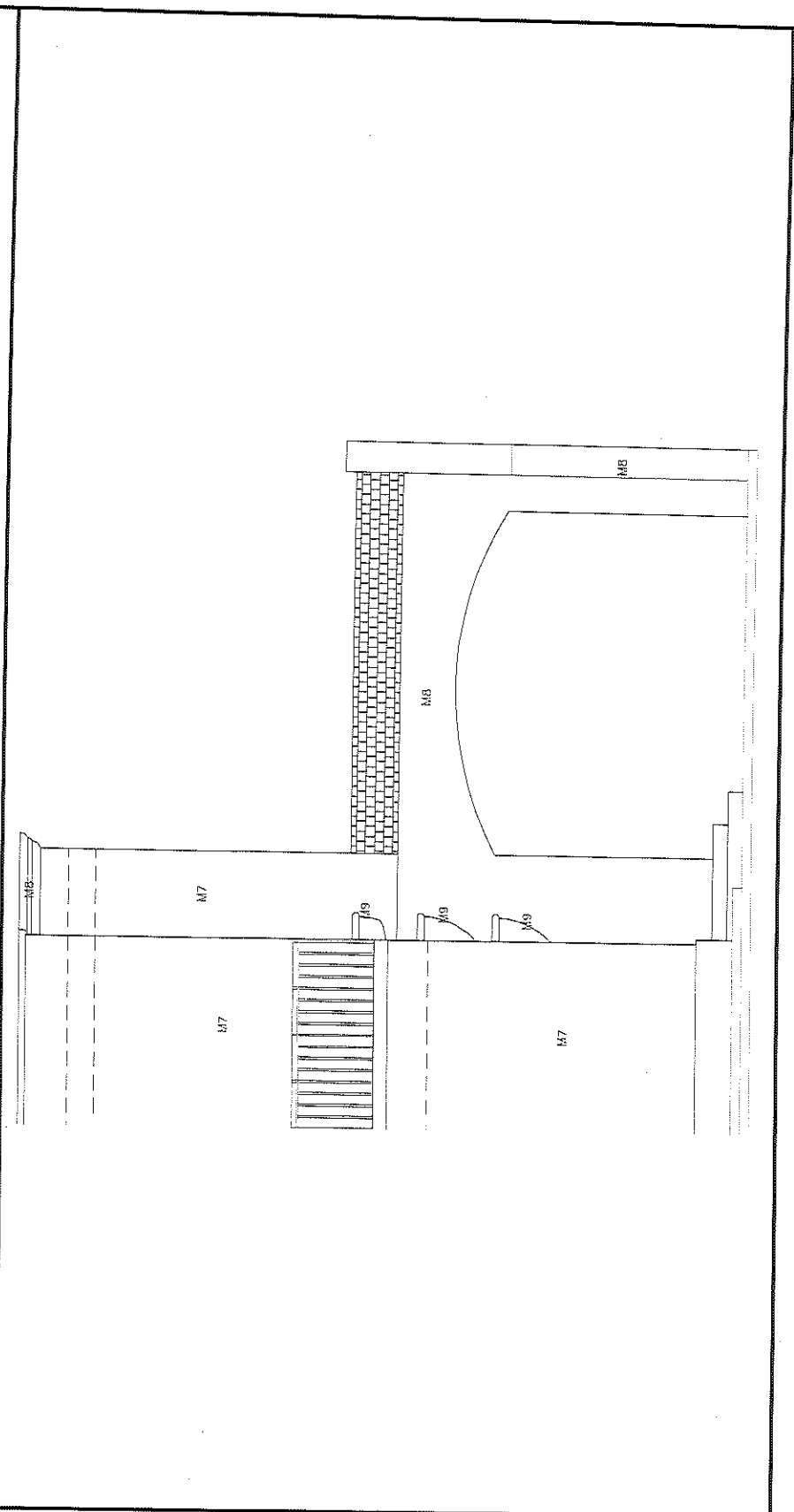

POR EL CONTRATISTA

  
 ING. ALFREDO GONZÁLEZ IBARRA

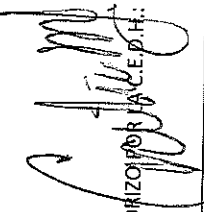
  
 AUTORIZADO POR LA C.E.D.H.  
 ING. CECILIO MARTÍNEZ SAENZ



COMISIÓN ESTATAL DE LOS DERECHOS HUMANOS CHIHUAHUA

REPORTE FOTOGRÁFICO

1.2.3.5 DETALLADO DE PORTICO, INC. PINTURA DE TEJA, CAMBIO DE CANALONES DE LAMINA PINTRO CAL 26, REHABILITACION DE MADERA Y PINTURA EN PLAFONES Y MUROS.

OBRA: RECONSTRUCCIÓN Y REMODELACIÓN DE LAS OFICINAS DE LA COMISIÓN ESTATAL DE DERECHOS HUMANOS EN CHIHUAHUA CHIHUAHUA

NO. DE ESTIMACION 9

PERIODO: 1 DE MAYO AL 14 DE MAYO

FECHA: 14 DE MAYO DEL 2021.

LOCALIDAD: CHIHUAHUA

MUNICIPIO: CHIHUAHUA

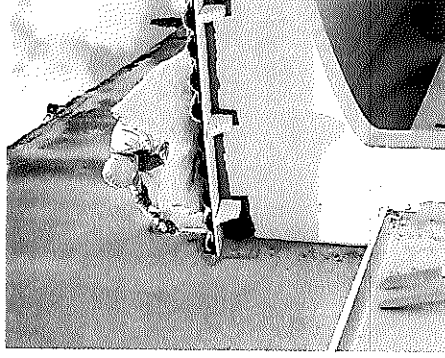
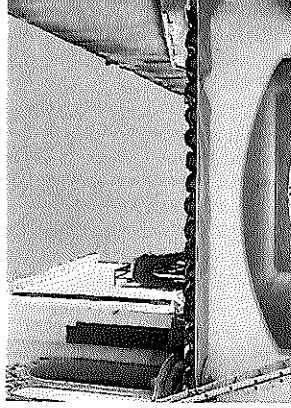
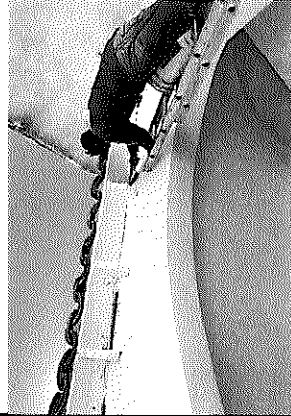

POR EL CONTRATISTA

AUTORIZO POR LA C.E.D.H.

ING. ALFREDO GONZÁLEZ IBARRA

ING. CECILIO-MARTÍNEZ SAENZ







COMISIÓN ESTATAL DE LOS  
DERECHOS HUMANOS  
CHIHUAHUA

# COMISIÓN ESTATAL DE LOS DERECHOS HUMANOS

## REPORTE FOTOGRÁFICO

1.2.4.3 RETIRO DE ESCOMBRO PRODUCTO DE LAS DEMOLICIONES Y OBRA EN GENERAL.

OBRA: RECONSTRUCCIÓN Y REMODELACIÓN DE LAS OFICINAS DE LA COMISIÓN  
ESTATAL DE DERECHOS HUMANOS EN CHIHUAHUA CHIHUAHUA

NO. DE ESTIMACION 9

PERIODO: 1 DE MAYO AL 14 DE MAYO

FECHA: 14 DE MAYO DEL 2021

LOCALIDAD: CHIHUAHUA

MUNICIPIO: CHIHUAHUA

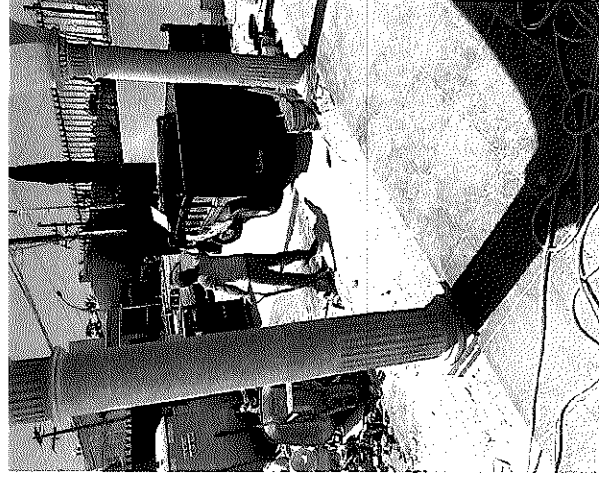

POR EL CONTRATISTA

ING. ALFREDO GONZÁLEZ IBARRA

AUTORIZO POR LA C.E.D.H.

ING. CECILIO MARTÍNEZ SAENZ







# COMISIÓN ESTATAL DE LOS DERECHOS HUMANOS

## CROQUIS

COMISIÓN ESTATAL DE LOS DERECHOS HUMANOS  
CHIHUAHUA

OBRA: RECONSTRUCCIÓN Y REMODELACIÓN DE LAS OFICINAS DE LA COMISIÓN ESTATAL DE DERECHOS HUMANOS EN CHIHUAHUA CHIHUAHUA

NO. DE ESTIMACION: 9

PERIODO: 1 DE MAYO AL 14 DE MAYO

FECHA: 14 DE MAYO DEL 2021

LOCALIDAD: CHIHUAHUA

MUNICIPIO: CHIHUAHUA

EXX-069 SUMINISTRO Y COLOCACION DE CABLE DE COBRE TIPO THW-LS CALIBRE 1/0 AWG. INCLUYE: CORTES, MANO DE OBRA, DESPERDICIOS, HERRAMIENTA Y TODO LO NECESARIO PARA SU CORRECTA COLOCACION.

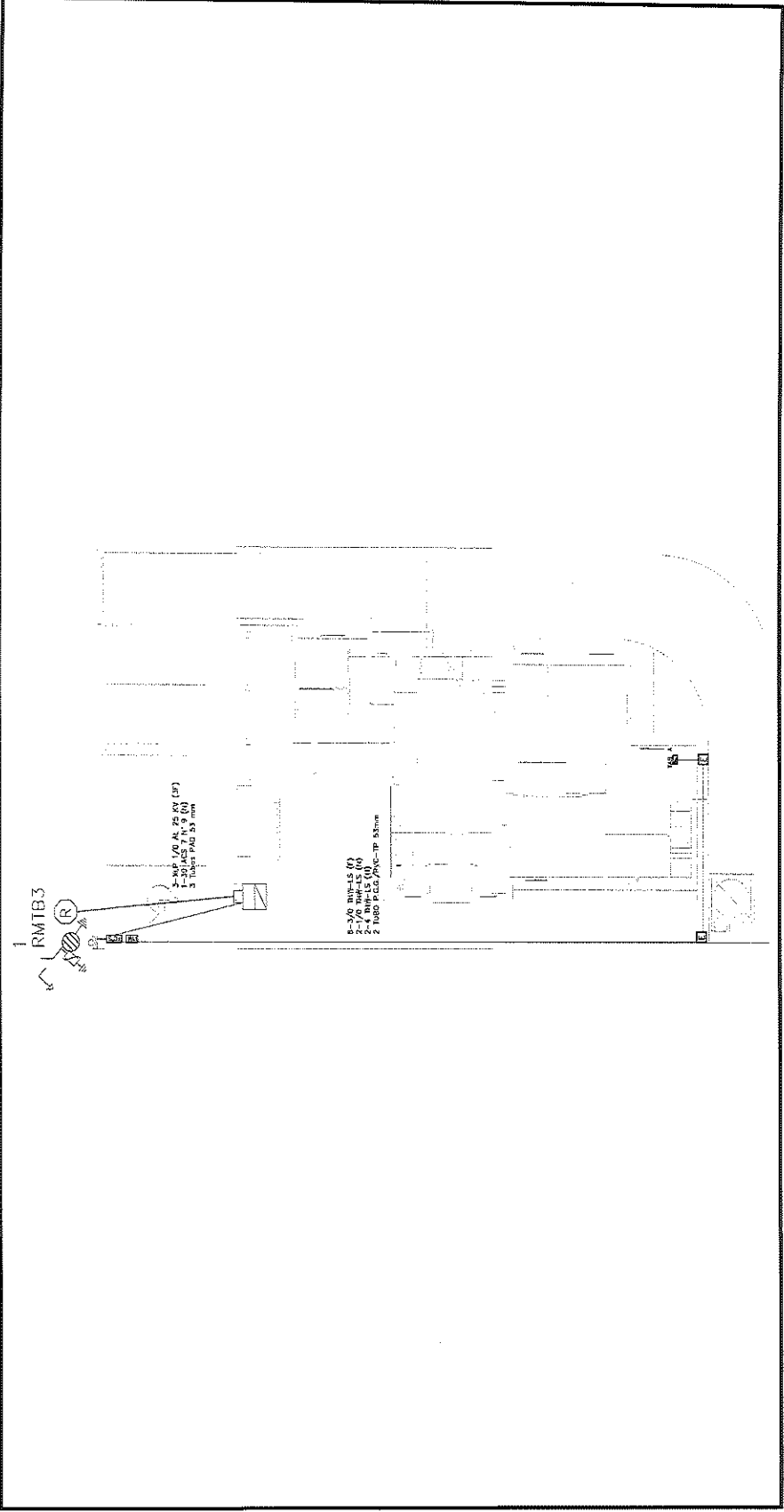

POR EL CONTRATISTA

*[Signature]*

ING. ALFREDO GONZÁLEZ IBARRA

*[Signature]*  
AUTORIZADO POR LA C.E.D.H.:

ING. CECILIO MARTÍNEZ SAENZ



COMISIÓN ESTATAL DE LOS  
DERECHOS HUMANOS  
CHIHUAHUA

# COMISIÓN ESTATAL DE LOS DERECHOS HUMANOS

## REPORTE FOTOGRÁFICO

EXX-069 SUMINISTRO Y COLOCACION DE CABLE DE COBRE TIPO THW-LS CALIBRE 1/0 AWG. INCLUYE: CORTES, MANO DE OBRA, DESPERDICIOS, HERRAMIENTA Y TODO LO NECESARIO PARA SU CORRECTA COLOCACION.

OBRA: RECONSTRUCCIÓN Y REMODELACIÓN DE LAS OFICINAS DE LA COMISIÓN  
ESTATAL DE DERECHOS HUMANOS EN CHIHUAHUA CHIHUAHUA

NO. DE ESTIMACION 9

PERIODO: 1 DE MAYO AL 14 DE MAYO

FECHA: 14 DE MAYO DEL 2021

LOCALIDAD: CHIHUAHUA

MUNICIPIO: CHIHUAHUA

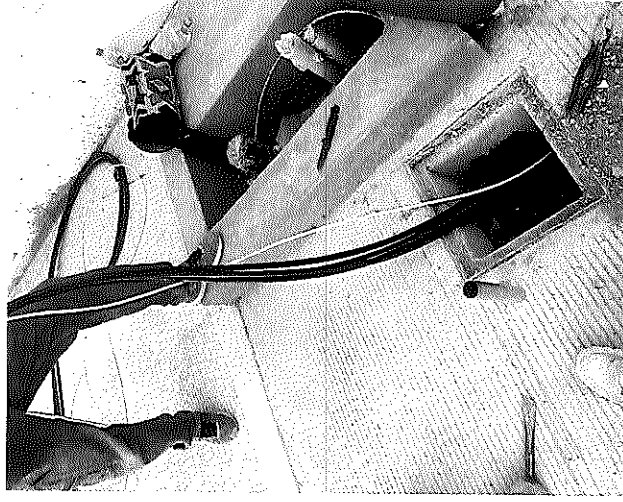
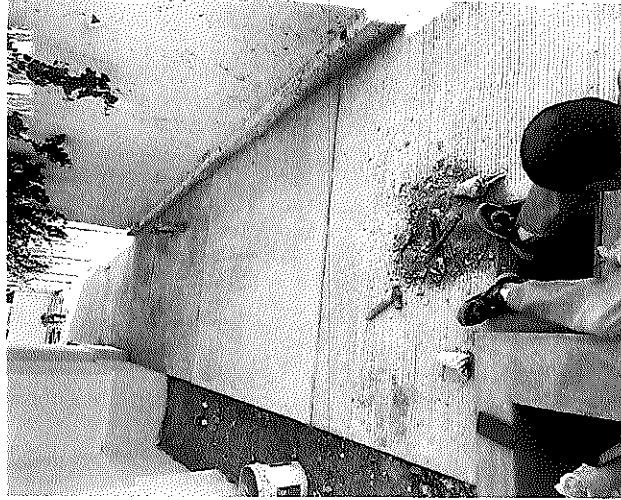

POR EL CONTRATISTA

ING. ALFREDO GONZÁLEZ IBARRA

AUTORIZO POR LA C.E.D.H.

ING. CECILIO MARTÍNEZ SAENZ







COMISIÓN ESTATAL DE LOS  
DERECHOS HUMANOS  
CHIHUAHUA

# REPORTE FOTOGRÁFICO

EYX-070 SUMINISTRO Y COLOCACION DE CABLE DE COBRE TIPO THW-LS CALIBRE 3/0 AWG. INCLUYE: CORTES, MANO DE OBRA, DESPERDICIOS, HERRAMIENTA Y TODO LO NECESARIO PARA SU CORRECTA COLOCACION.

OBRA: RECONSTRUCCIÓN Y REMODELACIÓN DE LAS OFICINAS DE LA COMISIÓN  
ESTATAL DE DERECHOS HUMANOS EN CHIHUAHUA CHIHUAHUA

NO. DE ESTIMACION 9

PERIODO: 1 DE MAYO AL 14 DE MAYO

FECHA: 14 DE MAYO DEL 2021

LOCALIDAD: CHIHUAHUA

MUNICIPIO: CHIHUAHUA

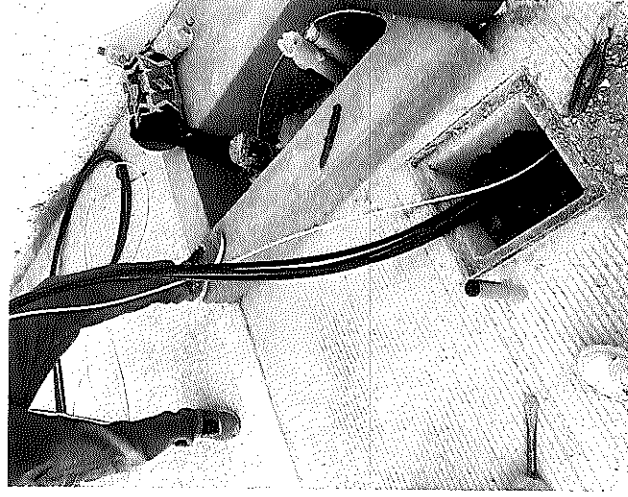
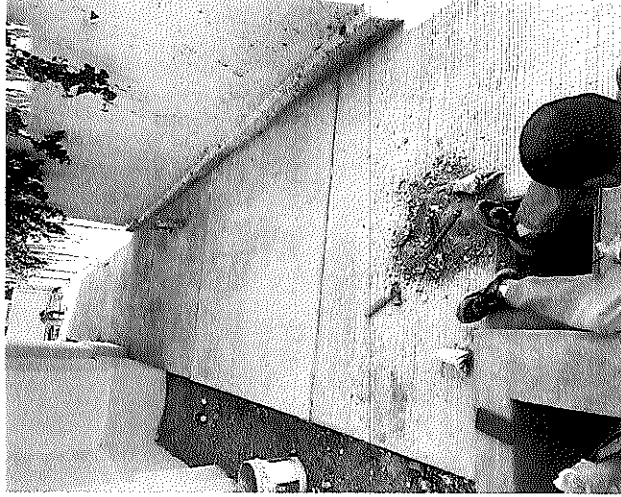

POR EL CONTRATISTA

ING. ALFREDO GONZÁLEZ IBARRA

AUTORIZO POR LA C.E.D.H.

ING. CECILIO MARTÍNEZ SAENZ





COMISION ESTATAL DE LOS DERECHOS HUMANOS CHIHUAHUA

CROQUIS

OBRA: RECONSTRUCCIÓN Y REMODELACIÓN DE LAS OFICINAS DE LA COMISIÓN ESTATAL DE DERECHOS HUMANOS EN CHIHUAHUA CHIHUAHUA

NO. DE ESTIMACION 9

PERIODO: 1 DE MAYO AL 14 DE MAYO

FECHA: 14 DE MAYO DEL 2021

LOCALIDAD: CHIHUAHUA

MUNICIPIO: CHIHUAHUA

EXX-071 SUMINISTRO Y COLOCACION DE CABLE DE COBRE TIPO THW-LS CALIBRE 4 AWG. INCLUYE: CORTES, MANO DE OBRA, DESPERDICIOS, HERRAMIENTA Y TODO LO NECESARIO PARA SU CORRECTA COLOCACION.

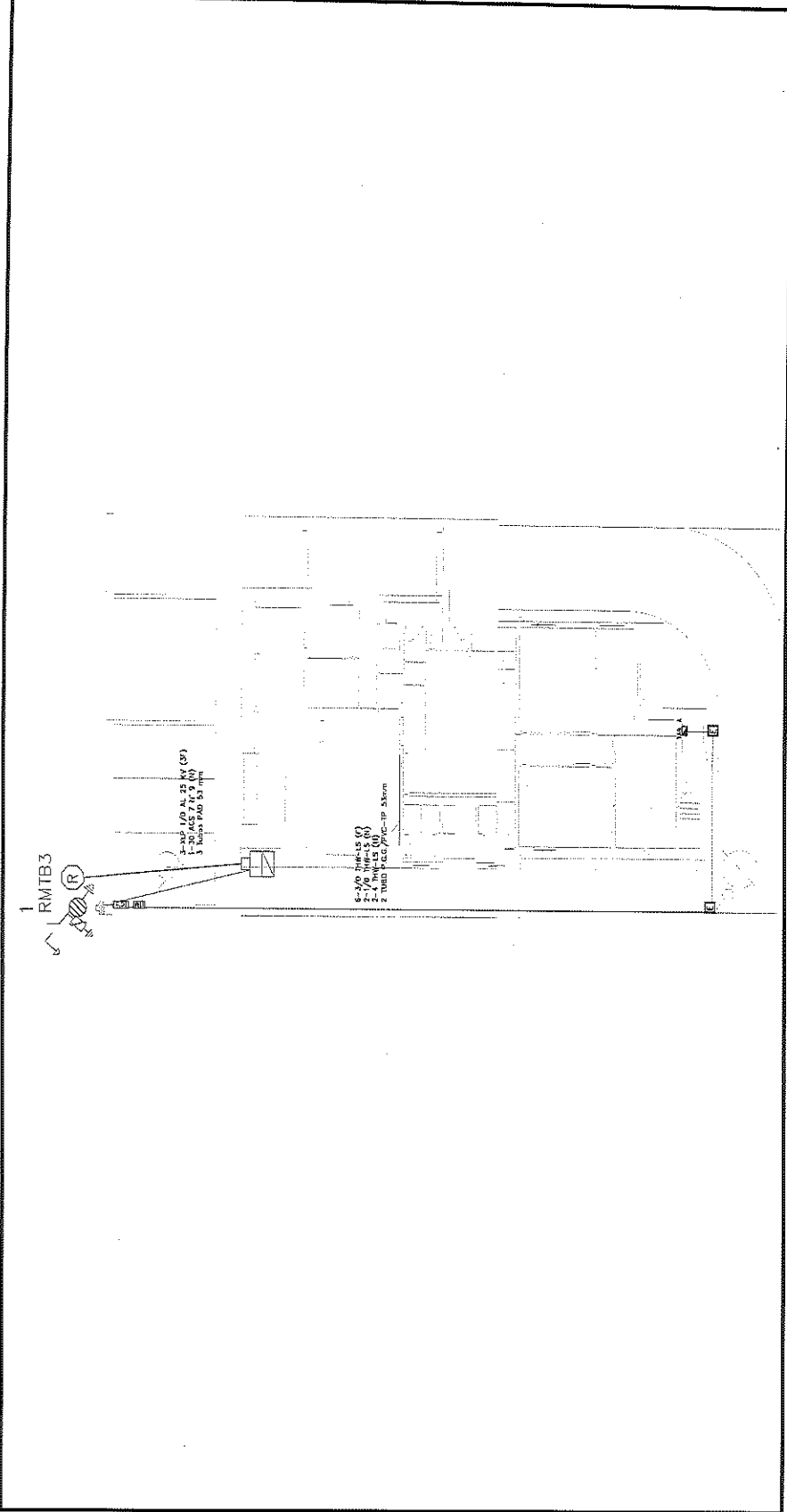

POR EL CONTRATISTA

ING. ALFREDO GONZÁLEZ IBARRA

AUTORIZO POR: [Signature] C.E.D.H.H.

ING. CECILIO MARTÍNEZ SAENZ





COMISIÓN ESTATAL DE LOS  
DERECHOS HUMANOS  
CHIHUAHUA

# COMISIÓN ESTATAL DE LOS DERECHOS HUMANOS

## REPORTE FOTOGRÁFICO

EXC-071 SUBMINISTRO Y COLOCACION DE CABLE DE CORRE TIPO THW-LS CALIBRE 4 AWG. INCLUYE: CORTES, MANO DE OBRA, DESPERDICIOS, HERRAMIENTA Y TODO LO NECESARIO PARA SU CORRECTA COLOCACION.

OBRA: RECONSTRUCCIÓN Y REMODELACION DE LAS OFICINAS DE LA COMISION  
ESTATAL DE DERECHOS HUMANOS EN CHIHUAHUA CHIHUAHUA

NO. DE ESTIMACION 9

PERIODO: 1 DE MAYO AL 14 DE MAYO

FECHA: 14 DE MAYO DEL 2021

LOCALIDAD: CHIHUAHUA

MUNICIPIO: CHIHUAHUA

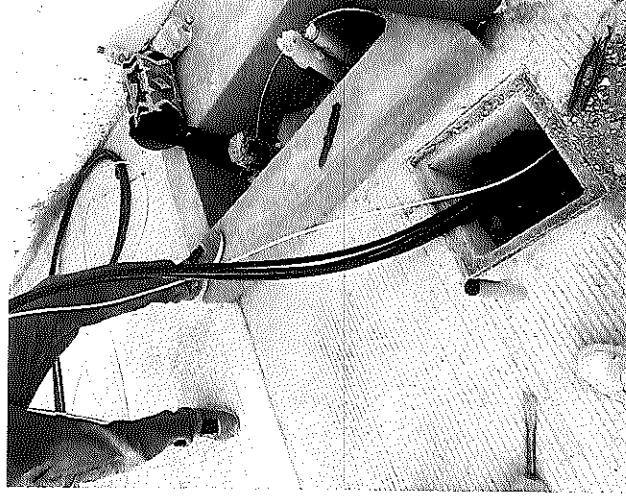
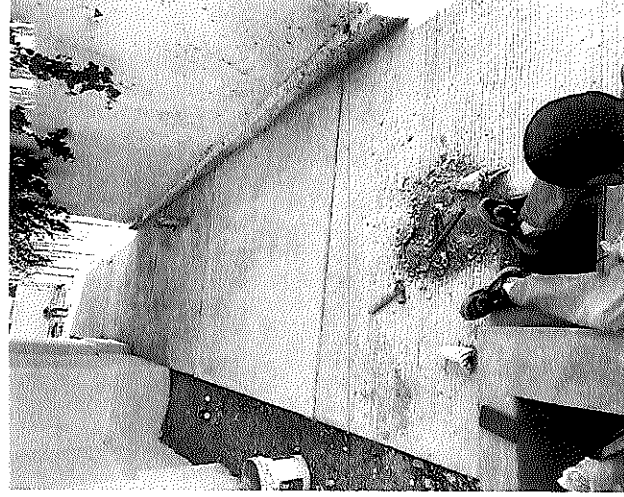
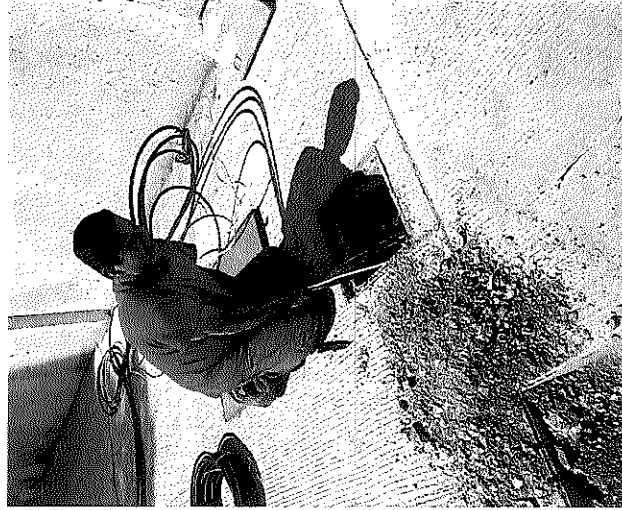

POR EL CONTRATISTA

ING. ALFREDO GONZÁLEZ IBARRA

AUTORIZO POR LA C.E.D.H.

ING. CECILIO MARTÍNEZ SAENZ





COMISIÓN ESTATAL DE LOS  
DERECHOS HUMANOS  
CHIHUAHUA

# COMISIÓN ESTATAL DE LOS DERECHOS HUMANOS

## CROQUIS

OBRA: RECONSTRUCCIÓN Y REMODELACIÓN DE LAS OFICINAS DE LA COMISIÓN ESTATAL DE DERECHOS HUMANOS EN CHIHUAHUA CHIHUAHUA

NO. DE ESTIMACION 9

PERIODO: 1 DE MAYO AL 14 DE MAYO

FECHA: 14 DE MAYO DEL 2021

LOCALIDAD: CHIHUAHUA

MUNICIPIO: CHIHUAHUA

EXX-093 SUMINISTRO Y COLOCACION DE VIDRIO DE 6MM PARA COLOCAR SOBRE VENTANAS EXISTENTES SE INCLUYE: NIVELACION, FIJACION SELLADO, MANO DE OBRA, HERRAMIENTA Y TODO LO NECESARIO PARA SU CORRECTA COLOCACION

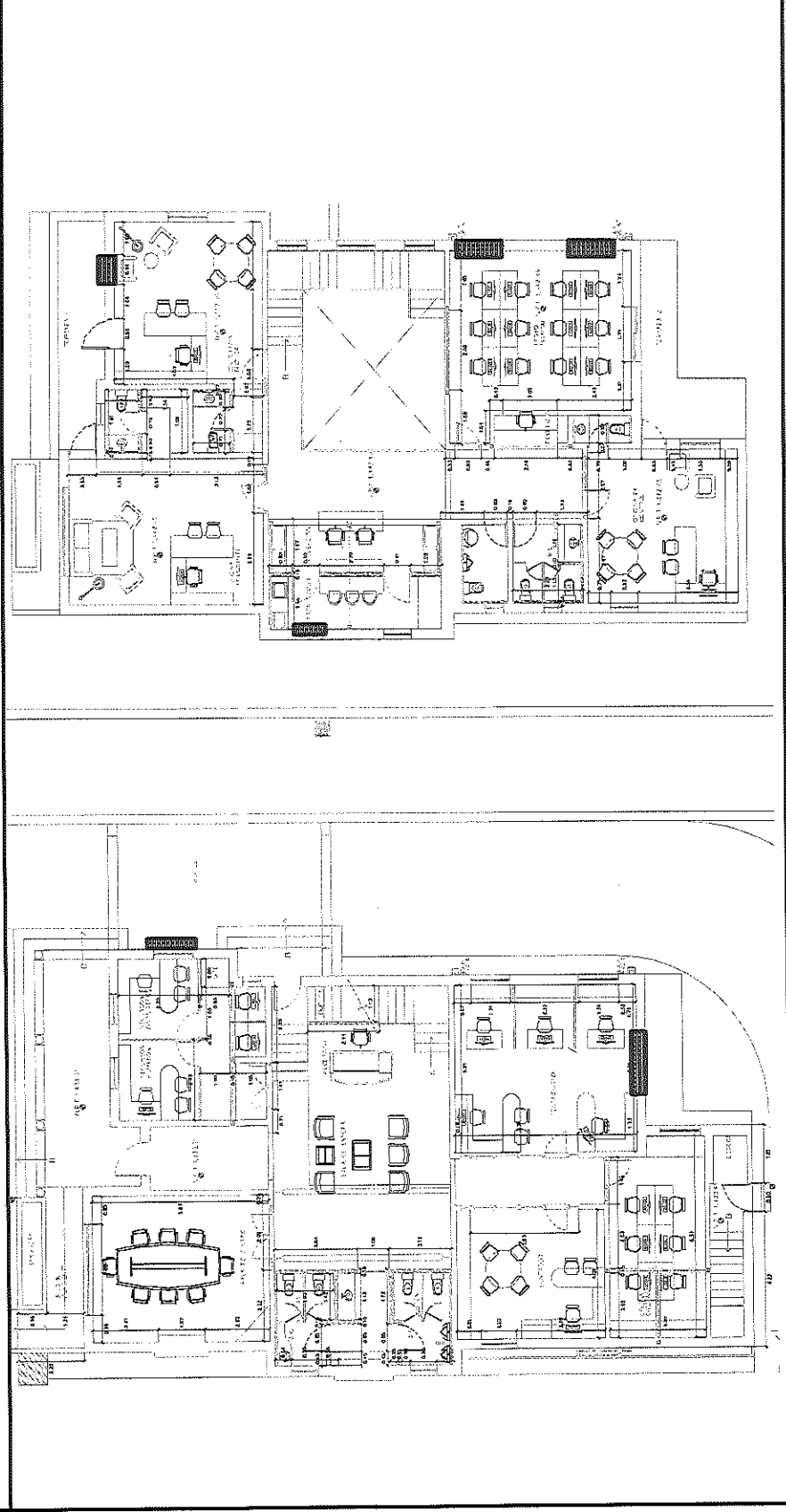

POR EL CONTRATISTA

ING. ALFREDO SANCHEZ IBARRA

AUTORIZADO POR LA C.E.D.H.

ING. CECILIO MARTINEZ SAENZ



COMISIÓN ESTATAL DE LOS  
DERECHOS HUMANOS  
CHIHUAHUA

# COMISIÓN ESTATAL DE LOS DERECHOS HUMANOS

## REPORTE FOTOGRÁFICO

EXX-093 SUMINISTRO Y COLOCACION DE VIDRIO DE GRM PARA COLOCAR SOBRE VENTANAS EXISTENTES SE INCLUYE: NIVELACION, FIACION SELLADO, MANO DE OBRA, HERRAMIENTA Y TODO LO NECESARIO PARA SU CORRECTA COLOCACION

OBRA: RECONSTRUCCIÓN Y REMODELACIÓN DE LAS OFICINAS DE LA COMISIÓN  
ESTATAL DE DERECHOS HUMANOS EN CHIHUAHUA CHIHUAHUA

NO. DE ESTIMACION 9

PERIODO: 1 DE MAYO AL 14 DE MAYO

FECHA: 14 DE MAYO DEL 2021

LOCALIDAD: CHIHUAHUA

MUNICIPIO: CHIHUAHUA

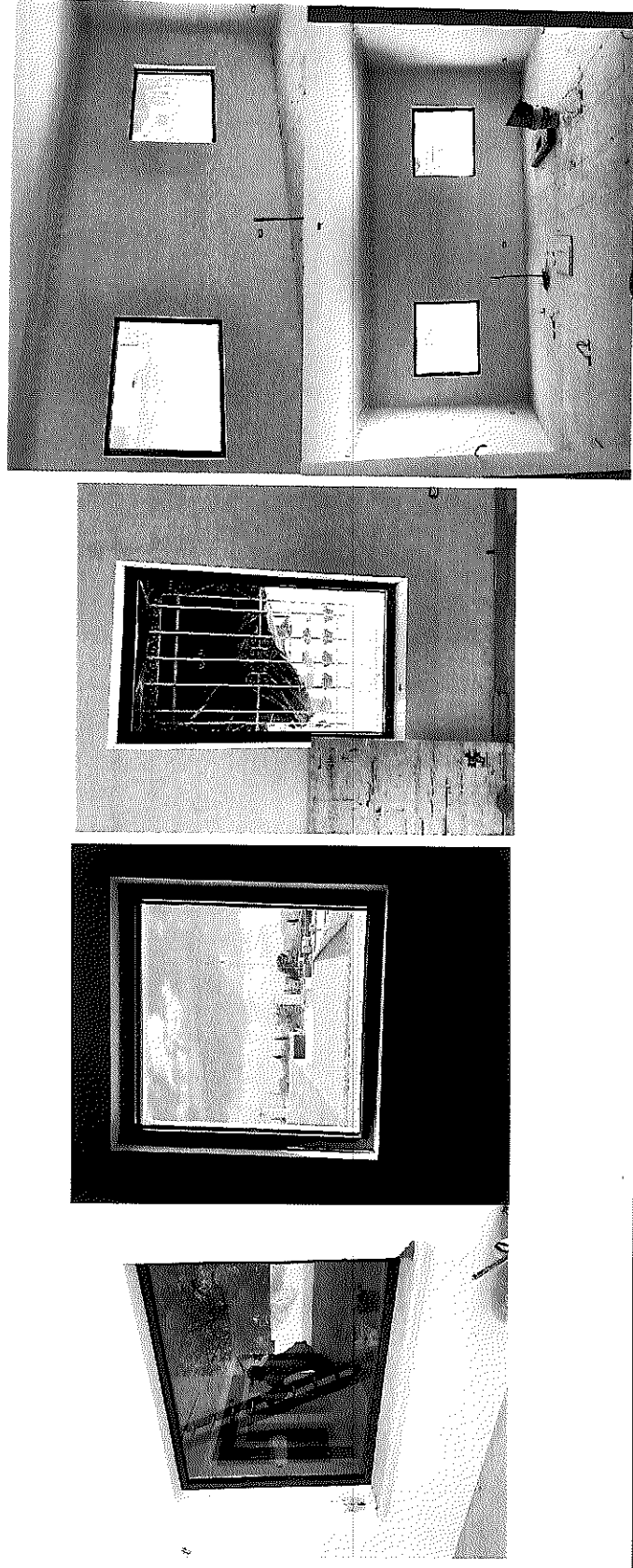

POR EL CONTRATISTA

AUTORIZO POR LA C.E.D.H.

ING. ALFREDO GONZÁLEZ IBARRA

ING. CECILIO MARTÍNEZ SAENZ





# COMISIÓN ESTATAL DE LOS DERECHOS HUMANOS

## CROQUIS

COMISIÓN ESTATAL DE LOS DERECHOS HUMANOS  
CHIHUAHUA

OBRA: RECONSTRUCCIÓN Y REMODELACIÓN DE LAS OFICINAS DE LA COMISIÓN ESTATAL DE DERECHOS HUMANOS EN CHIHUAHUA CHIHUAHUA

NO. DE ESTIMACION 9

PERIODO: 1 DE MAYO AL 14 DE MAYO

FECHA: 14 DE MAYO DEL 2021

LOCALIDAD: CHIHUAHUA

MUNICIPIO: CHIHUAHUA

EXX-098 SUMINISTRO DE PINTURA VINILICA OSEL PLATA CODIGO CW051W COLOR WHITE

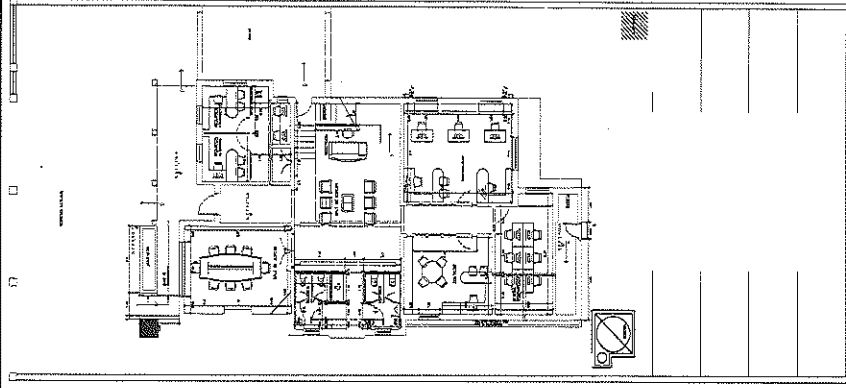

POR EL CONTRATISTA

ING. ALFREDO GONZÁLEZ IBARRA

AUTORIZADO POR J.A.C.E.D.H.H.

ING. CECILIO MARTÍNEZ SAENZ



## REPORTE FOTOGRÁFICO

COMISIÓN ESTATAL DE LOS  
DERECHOS HUMANOS  
CHIHUAHUA

EXX-098 SUMINISTRO DE PINTURA VINILICA OSEL PLATA CODIGO CW051W COLOR WHITE

OBRA: RECONSTRUCCIÓN Y REMODELACIÓN DE LAS OFICINAS DE LA COMISIÓN  
ESTATAL DE DERECHOS HUMANOS EN CHIHUAHUA CHIHUAHUA

NO. DE ESTIMACION 9  
PERIODO: 1 DE MAYO AL 14 DE MAYO  
FECHA: 14 DE MAYO DEL 2021

LOCALIDAD: CHIHUAHUA

MUNICIPIO: CHIHUAHUA



POR EL CONTRATISTA

AUTORIZO POR LA C.E.D.H.

ING. ALFREDO GONZÁLEZ IBARRA

ING. CECILIO MARTÍNEZ SAENZ



COMISION ESTATAL DE LOS  
DERECHOS HUMANOS  
CHIHUAHUA

# COMISION ESTATAL DE LOS DERECHOS HUMANOS

## GENERADOR VOLUMEN DE OBRA PARA ESTIMACION

OBRA: RECONSTRUCCION Y REMODELACION DE LAS OFICINAS DE LA COMISION

ESTATAL DE DERECHOS HUMANOS EN CHIHUAHUA CHIHUAHUA

LOCALIDAD: CHIHUAHUA

MUNICIPIO: CHIHUAHUA

NO. DE ESTIMACION 9

PERIODO: 1 DE MAYO AL 14 DE MAYO

FECHA: 14 DE MAYO DEL 2021

CLAVE	CONCEPTO	UNIDAD	LOCALIZACION		NO. DE PIEZAS	DIMENSIONES			VOLUMEN
			EJE	AREA		LARGO	ANCHO	ESPESOR	
EXX-099	SUMINISTRO E INSTALACION DE CERAMICA PARA PISO MODELO WHEELHOUSE COMPASS DE 40X40 MARCA INTERCERAMIC, SE INCLUYE: NIVELACION, MANO DE OBRA, BOQUILLA, PEGAMENTO PARA MURO, SEPARADORES, HERRAMIENTA, DESPERDICIOS Y TODO LO NECESARIO PARA SU CORRECTA COLOCACION.	M2		TERRAZA		4.30	1.20		5.16
				TERRAZA		2.10	1.95		4.10
				TERRAZA		1.76	0.40		0.70
				TERRAZA		1.69	0.77		1.30
				PORTICO		2.85	0.77		2.19
				ENTRADA		1.22	1.10		1.34
						7.43	2.23		16.57
			<b>T O T A L</b>						<b>31.37</b>

FOR EL CONTRATISTA

AUTORIZO POR LA CED.H.

ING. CECILIO MARTINEZ SAENZ

ING. ALFREDO GONZÁLEZ IBARRA





COMISIÓN ESTATAL DE LOS DERECHOS HUMANOS CHIHUAHUA

# COMISIÓN ESTATAL DE LOS DERECHOS HUMANOS

## CROQUIS

OBRA: RECONSTRUCCIÓN Y REMODELACIÓN DE LAS OFICINAS DE LA COMISIÓN ESTATAL DE DERECHOS HUMANOS EN CHIHUAHUA CHIHUAHUA

NO. DE ESTIMACION 9

PERIODO: 1 DE MAYO AL 14 DE MAYO

FECHA: 14 DE MAYO DEL 2021

LOCALIDAD: CHIHUAHUA

MUNICIPIO: CHIHUAHUA

EXX-099 SUMINISTRO E INSTALACIÓN DE CERAMICA PARA PISO MODELO WHEELHOUSE COMPASS DE 40X40 MARCA INTERCERAMIC, SE INCLUYE: NIVELACION, MANO DE OBRA, BOQUILLA, PEGAMENTO PARA MURO, SEPARADORES, HERRAMIENTA, DESPERDICIOS Y TODO LO NECESARIO PARA SU CORRECTA COLOCACION.

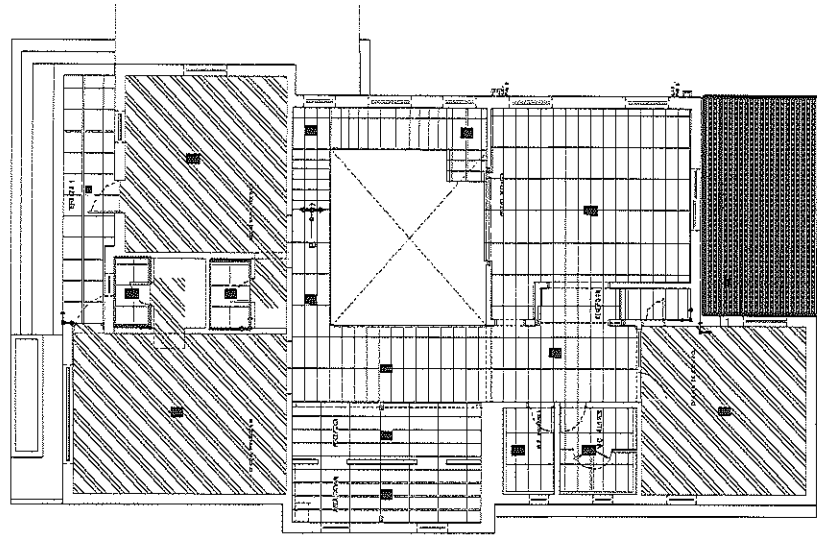
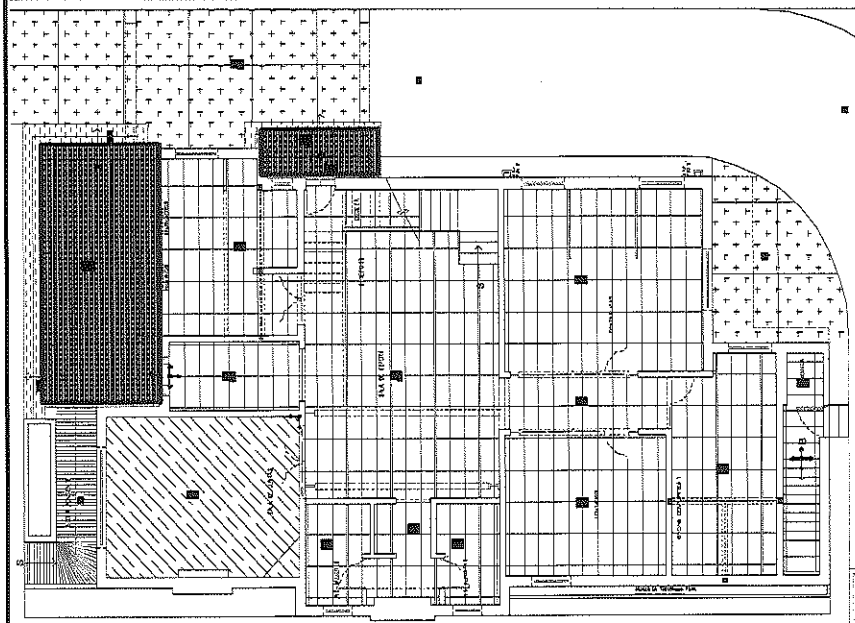

POR EL CONTRATISTA

ING. ALFREDO GONZÁLEZ IBARRA

AUTORIDAD COMPETENTE C.E.D.H.

ING. CECILIO MARTÍNEZ SAENZ



COMISIÓN ESTATAL DE LOS DERECHOS HUMANOS CHIHUAHUA

REPORTE FOTOGRÁFICO

EXX-099 SUBMINISTRO E INSTALACIÓN DE CERÁMICA PARA PISO MODELO WHEELHOUSE COMPASS DE 40X60 MARCA INTERCERAMIC, SE INCLUYE: NIVELACION, MANO DE OBRA, BOCQUILLA, PEGAMENTO PARA MURO, SEPARADORES, HERRAMIENTA, DESPERDICIOS Y TODO LO NECESARIO PARA SU CORRECTA COLOCACION.

OBRA: RECONSTRUCCIÓN Y REMODELACIÓN DE LAS OFICINAS DE LA COMISIÓN ESTATAL DE DERECHOS HUMANOS EN CHIHUAHUA CHIHUAHUA

NO. DE ESTIMACION 9

PERIODO: 1 DE MAYO AL 14 DE MAYO

FECHA: 14 DE MAYO DEL 2021

LOCALIDAD: CHIHUAHUA

MUNICIPIO: CHIHUAHUA

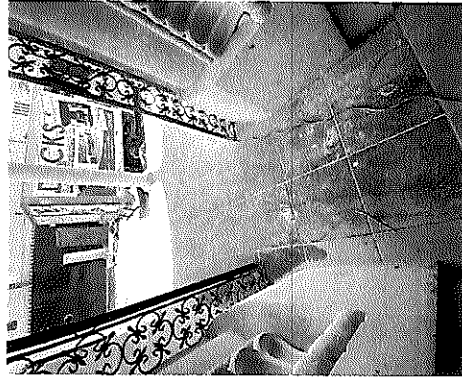

POR EL CONTRATISTA

ING. ALFREDO GONZÁLEZ IBARRA

AUTORIZO POR LA C.E.D.H.

ING. CECILIO MARTÍNEZ SAENZ





# COMISIÓN ESTATAL DE LOS DERECHOS HUMANOS

COMISIÓN ESTATAL DE LOS DERECHOS HUMANOS  
CHIHUAHUA

## CROQUIS

NO. DE ESTIMACION 9

PERIODO: 1 DE MAYO AL 14 DE MAYO  
FECHA: 14 DE MAYO DEL 2021

OBRA: RECONSTRUCCIÓN Y REMODELACIÓN DE LAS OFICINAS DE LA COMISIÓN ESTATAL DE DERECHOS HUMANOS EN CHIHUAHUA CHIHUAHUA

LOCALIDAD: CHIHUAHUA

MUNICIPIO: CHIHUAHUA

EXX-119 CORTE EN PARTE INFERIOR DE REJA METALICA EXISTENTE, SE INCLUYE: RETIRO DE PUERTA, CORTE DE 1" CON PULIDORA EN PARTE INFERIOR, MANIOBRAS LOCALES, SOLDADURA, HERRAMIENTA, MANO DE OBRA Y TODO LO NECESARIO PARA SU CORRECTA COLOCACION Y BUEN FUNCIONAMIENTO.

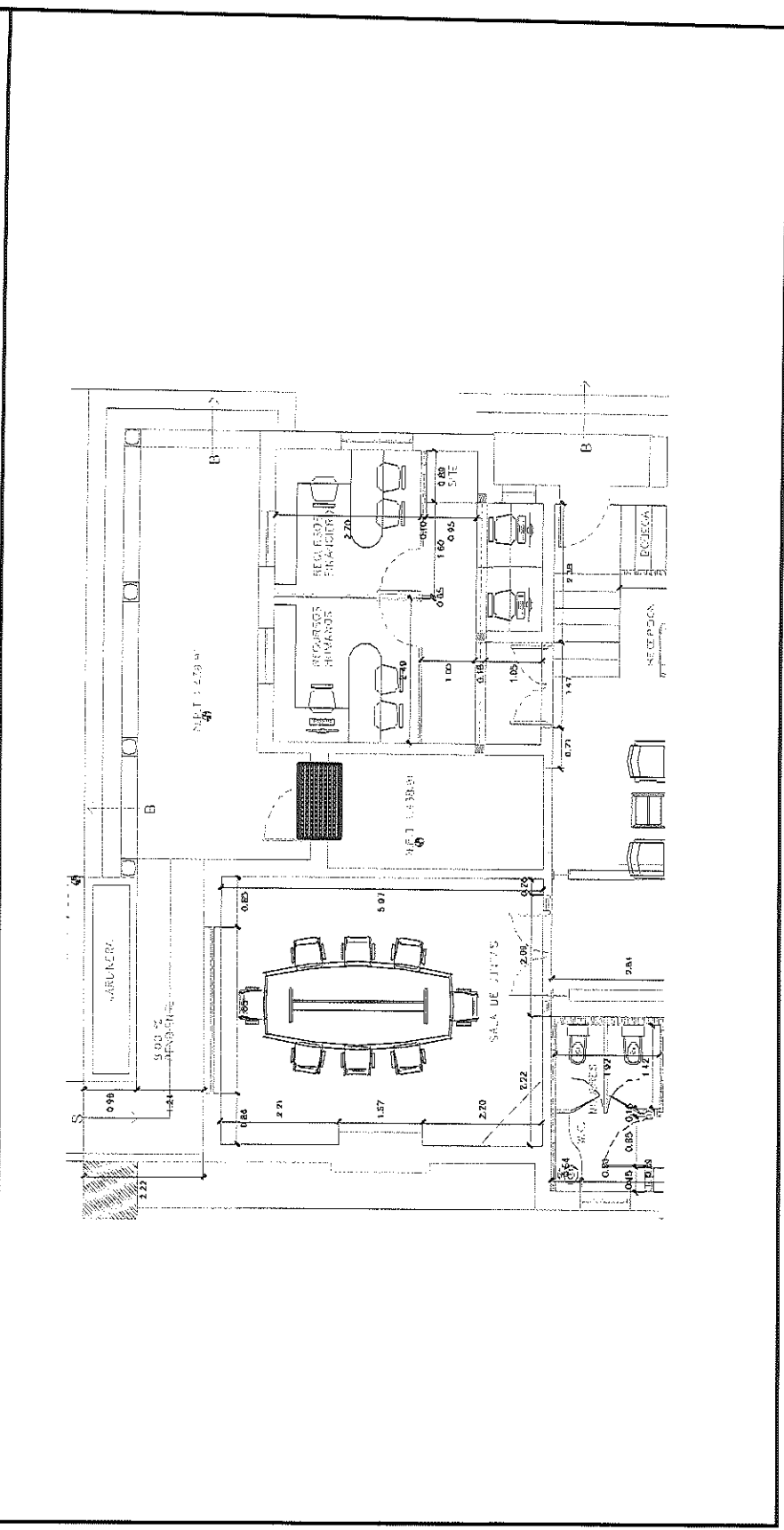

POR EL CONTRATISTA

ING. ALFREDO GONZÁLEZ IBARRA

*[Signature]*  
AUTORIDAD EJECUTIVA C.E.D.H.

ING. CECILIO MARTÍNEZ SAENZ



COMISIÓN ESTATAL DE LOS  
DERECHOS HUMANOS  
CHIHUAHUA

COMISIÓN ESTATAL DE LOS DERECHOS HUMANOS

## REPORTE FOTOGRÁFICO

EXC-09 CORTE EN PARTE INFERIOR DE REJA METÁLICA EXISTENTE, SE INCLUYE: RETIRO DE PUERTA, CORTE DE 1" CON PULIDORA EN PARTE INFERIOR, MANIOBRAS LOCALES, SOLDADURA, HERRAMIENTA, MANO DE OBRA Y TODO LO NECESARIO PARA SU CORRECTA COLOCACION Y BUEN FUNCIONAMIENTO.

OBRA: RECONSTRUCCIÓN Y REMODELACIÓN DE LAS OFICINAS DE LA COMISIÓN

NO. DE ESTIMACIÓN 9

ESTATAL DE DERECHOS HUMANOS EN CHIHUAHUA CHIHUAHUA

PERIODO: 1 DE MAYO AL 14 DE MAYO

LOCALIDAD: CHIHUAHUA

FECHA: 14 DE MAYO DEL 2021

MUNICIPIO: CHIHUAHUA

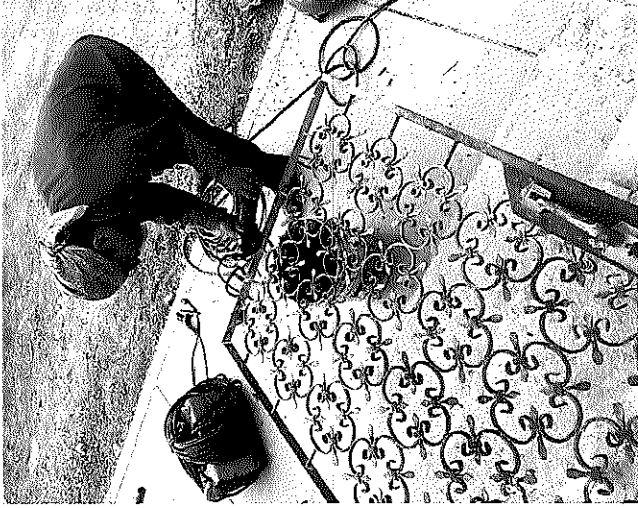

POR EL CONTRATISTA

AUTORIZO POR LA C.E.D.H.

ING. ALFREDO GONZÁLEZ IBARRA

ING. CECILIO MARTÍNEZ SAENZ





# COMISIÓN ESTATAL DE LOS DERECHOS HUMANOS

COMISIÓN ESTATAL DE LOS  
DERECHOS HUMANOS  
CHIHUAHUA

## CROQUIS

OBRA: RECONSTRUCCIÓN Y REMODELACIÓN DE LAS OFICINAS DE LA COMISION  
ESTATAL DE DERECHOS HUMANOS EN CHIHUAHUA CHIHUAHUA

NO. DE ESTIMACION 9

PERIODO: 1 DE MAYO AL 14 DE MAYO

FECHA: 14 DE MAYO DEL 2021

LOCALIDAD: CHIHUAHUA

MUNICIPIO: CHIHUAHUA

EXX-120 ZOCLO DE CERAMICA TERRAVIVA GREIGE DE 12 XMS DE PERALTE, SE INCLUYE: CORTÉS, MANO DE OBRA, PEGAMENTO, BOQUILLA DESPERDICIOS, HERRAMIENTA Y TODO LO NECESARIO PARA SU CORRECTA COLOCACION.

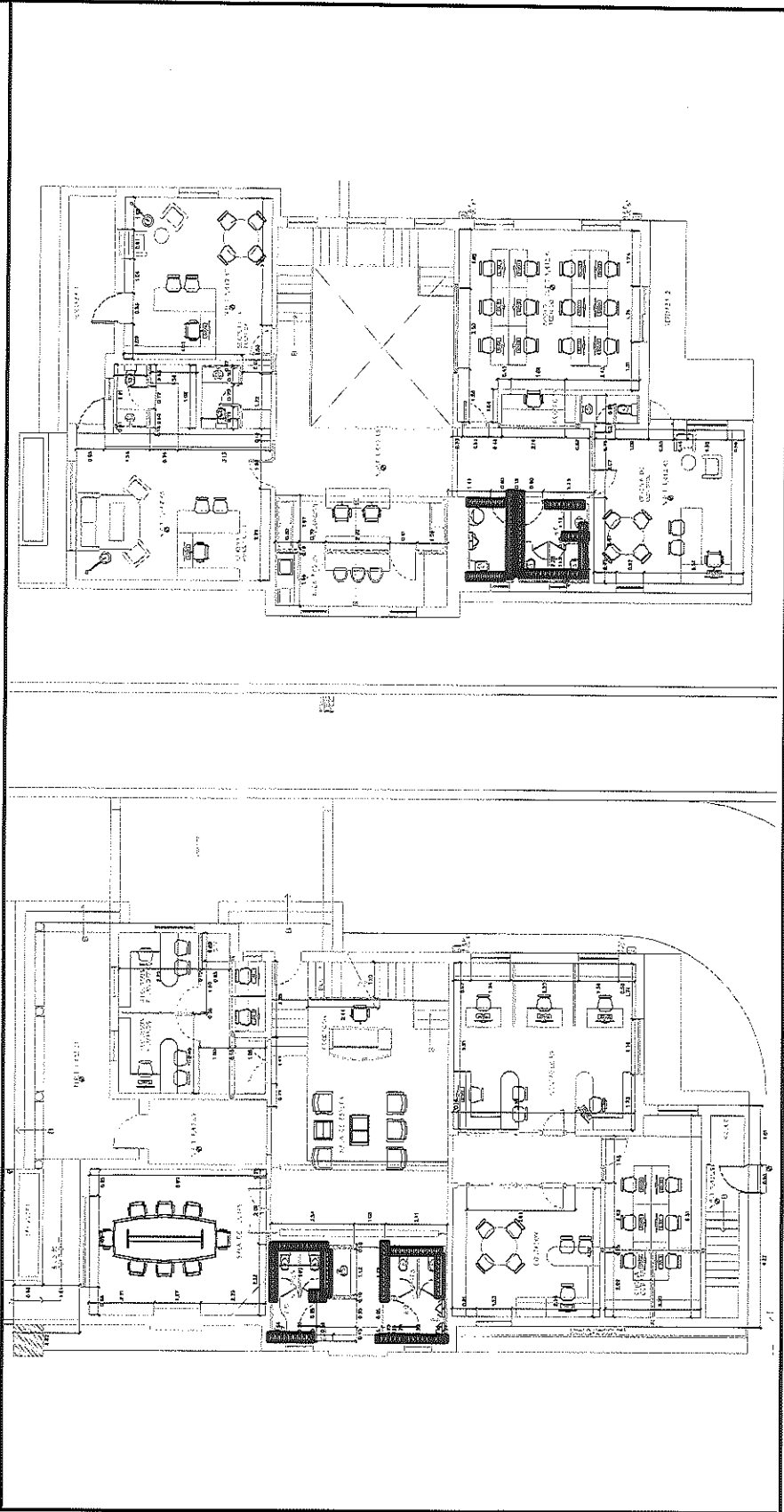

POR EL CONTRATISTA

ING. ALFREDO GONZÁLEZ IBARRA

AUTORIZADO POR C.E.D.H.:

ING. CECILIO MARTÍNEZ SAENZ



COMISIÓN ESTATAL DE LOS  
DERECHOS HUMANOS  
CHIHUAHUA

### REPORTE FOTOGRÁFICO

EXV-120 ZOCLO DE CERÁMICA TERRAVIVA GRIFICE DE 12 XMS DE PERALTE, SE INCLUYE: CORTES, MANO DE OBRA, PEGAMENTO, ROQUILLA DESPERDICIOS, HERRAMIENTA Y TODO LO NECESARIO PARA SU CORRECTA COLOCACION.

OBRA: RECONSTRUCCIÓN Y REMODELACIÓN DE LAS OFICINAS DE LA COMISIÓN  
ESTATAL DE DERECHOS HUMANOS EN CHIHUAHUA CHIHUAHUA

NO. DE ESTIMACION 9

PERIODO: 1 DE MAYO AL 14 DE MAYO

FECHA: 14 DE MAYO DEL 2021

LOCALIDAD: CHIHUAHUA

MUNICIPIO: CHIHUAHUA

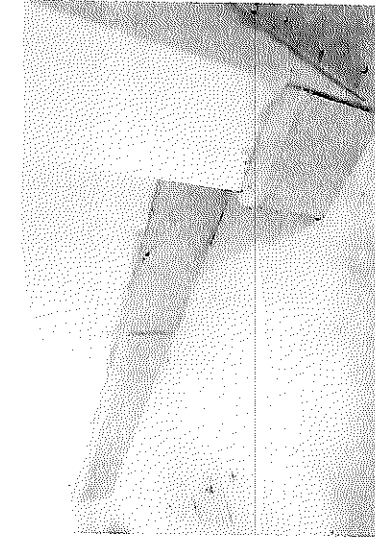
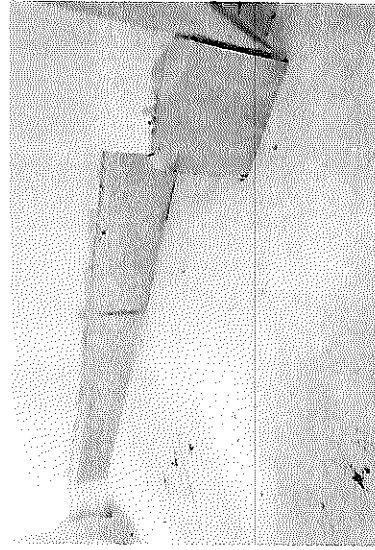

POR EL CONTRATISTA

ING. ALFREDO GONZÁLEZ IBARRA

AUTORIZO POR LA C.E.D.H.

ING. CECILIO MARTÍNEZ SAENZ





Usu: DianaTrevizo  
Rep: rptPoliza

# COMISIÓN ESTATAL DE LOS DERECHOS HUMANOS ESTADO DE CHIHUAHUA

Póliza: E00097 Del 28/05/2021

Fecha y hora de Impresión | 02/jun./2021 09:19 a. m.  
Página | 1

Concepto: F/A1076 RECONSTRUCCION Y REMODELACION ZARCO 2435

Beneficiario: **CONSTRUCCIONES Y REHABILITACIONES INTEGRALES AG S.A.  
DE C.V.**

Folio / Cheque : SPEI

No	Cuenta	Descripción de la cuenta	Cargo	Abono	Concepto del movimiento
0001	2113-000627	CONSTRUCCIONES Y	\$640,520.44		F/A1076 RECONSTRUCCION Y REMODELACION ZARCO 2435
0002	1134-000627	CONSTRUCCIONES Y		\$192,156.14	F/A1076 RECONSTRUCCION Y REMODELACION ZARCO 2435
0003	1112-01-0001	BANAMEX 3513213 PPAL.		\$448,364.30	F/A1076 RECONSTRUCCION Y REMODELACION ZARCO 2435
<b>Sumas iguales =&gt;</b>			<u>640,520.44</u>	<u>640,520.44</u>	



## BancaNet Empresarial

Lunes 31 de Mayo del 2021, 3:47:19 PM Centro de México

## Historial -

Cliente	73562443
Razón Social	COMISION ESTATAL DE LOS DERECHOS HUM

## Detalle de operación

## Datos de la operación

Nombre de la operación	Pago Interbancario	Estatus	Por Aplicar
Fecha de solicitud	28/05/2021 14:19:00	Fecha	Mismo Día
Servicio / Medio	BancaNet Empresarial	Número de Autorización	313531
Importe	\$ 448,364.30	Autorizador 1	07 PERLA I RIVERA O
Moneda	MXN	Autorizador 2	08 NESTOR ARMENDARIZ LOYA

## Cuentas

Tipo	Cuenta destino	Cuenta origen
Sucursal		Cheques
Cuenta	044150215053878922	934
Nombre	SCOTIABANK	3513213
Fecha valor / Aplicación		

## Datos adicionales

RFC	
IVA	\$ 0.00
Clave de rastreo	
Número de referencia	1076
Concepto del Pago	EST 10 RECONSTRUCC Y REMODEL OFNA CEDH
Beneficiario	,CONSTRUCCIONES Y REHABILITACIONES INTEGRA

\*La consulta de movimientos es sólo de carácter informativo, no tiene validez oficial como comprobante legal o fiscal.



CONSTRUCCIONES Y REHABILITACIONES INTEGRALES AG S.A. DE C.V.

**CONSTRUCCIONES Y REHABILITACIONES INTEGRALES AG S.A. DE C.V.  
AV. JOSE MARIA IGLESIAS 4121 COL SAN PABLO.**

CHIHUAHUA, CHIH. 21 DE MAYO DEL 2021

**ING. CECILIO MARTINEZ SAENZ  
SUPERVISOR DE OBRA**

ANEXO ESTIMACION No. 10 CON FACTURA CORRESPONDIENTE A LA OBRA DENOMINADA :  
**RECONSTRUCCIÓN Y REMODELACIÓN DE LAS OFICINAS DE LA COMISIÓN ESTATAL DE DERECHOS  
HUMANOS EN CHIHUAHUA CHIHUAHUA**

DE LOS TRABAJOS EJECUTADOS DURANTE EL PERÍODO DE 14 DE MAYO AL 21 DE MAYO DEL 2021  
POR UN SALDO NETO FACTURADO I \$448,364.30 CON IVA INCLUIDO

ACOMPAÑADA DE LOS NÚMEROS GENERADORES, FOTOGRAFÍAS Y CROQUIS ASÍ COMO LA  
DOCUMENTACIÓN QUE ACREDITA LA PROCEDENCIA DE SU PAGO; PARA SU REVISIÓN Y  
AUTORIZACIÓN

**ATENTAMENTE**

**CONSTRUCCIONES Y REHABILITACIONES INTEGRALES AG, S.A. DE C.V.**

**RECIBE**

**ING. CECILIO MARTINEZ SAENZ**

**COMISIÓN ESTATAL  
DE LOS  
DERECHOS HUMANOS**

25 MAY 2021

**RECIBIDO**



**CONSTRUCCIONES Y  
REHABILITACIONES INTEGRALES  
AG S.A. DE C.V.**  
CRI140212AZ6

601 - General de Ley Personas Morales

**FOLIO FISCAL**

EF2C16EF-815F-472F-8A1F-626800FE60CD

Ref. Interna	A1076
Fecha de Certificación	2021-05-24T13:05:43
Fecha de Emisión	2021-05-24T13:05:43
Serie del Certificado SAT	00001000000507247013
Serie del Certificado CSD	00001000000410272898

CED920927MP5

CED920927MP5

31020

Uso del CFDI: G03 - Gastos en general

Clave	Clave Prod/Serv	Descripción	Unidad	Cantidad	Precio Unitario	Importe	Descuento	Total
0	30191800	ESTIMACION 10 SEGUN CONTRATO NUM CEDH 003/2020	H87	1.0000	386,520.9500	386,520.95	0.00	386,520.95
002 IVA Base \$ 386,520.95 Tasa 0.160000 Importe Impuesto \$ 61,843.35								

Notas: ALCANCE DE LA ESTIMACIÓN  
AMORTIZACIÓN DEL ANTICIPO

\$552,172.79	Importe	\$ 386,520.95
\$165,651.84		
	IVA	\$ 61,843.35
	<b>Total a facturar</b>	<b>448,364.30</b>
	<b>Neto a recibir</b>	<b>\$ 448,364.30</b>

**Total con letra:**

SON CUATROCIENTOS CUARENTA Y OCHO MIL TRESCIENTOS SESENTA Y CUATRO PESOS 30/100 M.N.

Condiciones de la venta		Condiciones de la venta	
Condición de pago	Contado	Forma de pago	03 Transferencia electronica de fondos
Método de pago	PUE - Pago en una sola exhibicion	Tipo de comprobante	Ingreso
Lugar de expedición	31107	Numero de Cuenta	
Moneda	MXN - Peso Mexicano	Tipo de Cambio	1.0

Este documento es una representación impresa de un CFDI

**Cadena Original del complemento de certificación digital del SAT:**

||1.1|ef2c16ef-815f-472f-8a1f-626800fe60cd|2021-05-24T13:05:43|TldMdS3SsifUfJXS1S9H650+uftg6B4uJHVJ  
p033Df411nCe30R2wWY5kjtW/9Nkym74kCi09vwalLxgHyuGnyggzTZfrvYnkiHfx9V84V8N/UaiDHEATQ06+B418pnVha0m9i/c6/3O6X+oom  
Ro++BS+jq/CpHFsmDKzAUUXtPvNuArgDxDRIo37cfqY/0eiyx4dEgXilEoloZYygeXFJlhlew8tpDou6jAU+XT2IDXw3KdiiP6xqY4qmBXgVj0  
1aHzuQK9o0f7xhnZUDPKNjd2IVvsGS1N6/KRYDJniWgJEeEa+Ee1EdIMEF6NJYJoW9Ncfa4wQdUpYHjw==|00001000000507247013||

**Sello digital SAT:**

GYp0SUrQSVz/3ex4+5o5Je8+zpBUzf6PBR0VFxSBwXo/mc1V1Nx9OKUSSkfxi7it9Fr2eSe81yzi3yH5JTYOs3Dh4VzG6hDu3YzQc3BKvj  
kY16dWqKkKPSiuYYMQbgU5mRuwnNtA0wqKEW0xGvrlKbyUvK5eZJ02BfJBGQ8/5x2aq+G346lwOG0uAx1V37Swe/wov5UUIUpnIFNygM/I/  
DzChk2M0kit3sxlJ1A14wspIKeKbg1W50931SPDjrOjbVtJ/CDZr9Sj654o2eFsuUp7WH4fil1LibQ+NvX5weBHHL6+UCWUysjDcd87A3MjQ1  
1HkNpC/FCidJfQ==

**Sello digital del CFDI:**

TldMdS3SsifUfJXS1S9H650+uftg6B4uJHVJp033Df411nCe30R2wWY5kjtW/9Nkym74kCi09vwalLxgHyuGnyggzTZfrvYnkiHfx9V84V8N/Ua  
iDHEATQ06+B418pnVha0m9i/c6/3O6X+oomRo++BS+jq/CpHFsmDKzAUUXtPvNuArgDxDRIo37cfqY/0eiyx4dEgXilEoloZYygeXFJlhlew8t  
pDou6jAU+XT2IDXw3KdiiP6xqY4qmBXgVj01aHzuQK9o0f7xhnZUDPKNjd2IVvsGS1N6/KRYDJniWgJEeEa+Ee1EdIMEF6NJYJoW9Ncfa4w  
QdUpYHjw==



*Coahuila*

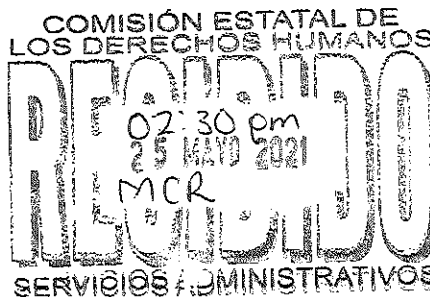

*[Handwritten signature]*





## RESUMEN DE ESTIMACION

PROGRAMA: 0	CONTRATO No. CEDH 003/2020	CONTRATADOS INCLUYE CONVENIO
OBRA: RECONSTRUCCIÓN Y REMODELACIÓN DE LAS OFICINAS DE LA COMISIÓN ESTATAL DE DERECHOS HUMANOS EN CHIHUAHUA CHIHUAHUA	ESTIMACIÓN No. 10	\$ 5,951,851.68 CON IVA
	PERÍODO EJEC. 14 DE MAYO AL 21 DE MAYO DEL 2021	
MUNICIPIO: CHIHUAHUA CHIHUAHUA	IMPORTE ESTIMADO (CON IVA)	\$ 640,520.44 CON IVA
CONTRATISTA: CONSTRUCCIONES Y REHABILITACIONES INTEGRALES AG, S.A. DE C.V.	ACUMULADO ANTERIOR (CON IVA)	\$ 3,994,340.02 CON IVA
RFC CRI 140212 AZ6	IMPORTE ACUMULADO (CON IVA)	\$ 5,273,954.86 CON IVA

TIPO DE OBRA	IMPORTE	OBSERVACIONES
<u>NORMALES</u>	\$ 189,967.15	
<u>EXEDENTES</u>	\$ 2,380.04	
<u>EXTRAORDINARIOS</u>	\$ 359,825.60	
<b>IMPORTE TOTAL ESTIMACION ( SIN IVA)</b>	<b>\$ 552,172.79</b>	

--

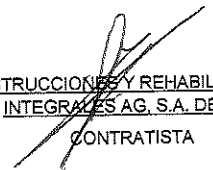
<b>DESCUENTOS</b>		
SEC. FUN. PUB. DEL 0.5%	\$	0.00
	\$	_____
<b>SUMA DESCUENTOS</b>	<b>\$</b>	<b>0.00</b>
<b>RESUMEN</b>		
SUMA ESTA ESTIMACION	\$	552,172.79
AMORT ANTICIPO	\$	165,651.84
UB-TOTAL	\$	386,520.95
I.V.A.	\$	61,843.35
<b>TOTAL</b>	<b>\$</b>	<b>448,364.30</b>
(CON LETRA)		
(CUATROCIENTOS CUARENTA Y OCHO MIL TRESCIENTOS SESENTA Y CUATRO PESOS 30/100 M.N.)		
DESCUENTOS	\$	0.00
<b>SALDO NETO A RECIBIR</b>	<b>\$</b>	<b>448,364.30</b>

AUTORIZO  <u>ING. CECILIO MARTINEZ SAENZ</u> SUPERVISOR DE OBRA	ELABORO  <u>CONSTRUCCIONES Y REHABILITACIONES INTEGRALES AG, S.A. DE C.V.</u> CONTRATISTA
 25 MAY 2021 	
C.P. RAFAEL VALENZUELA LICÓN, PRESIDENTE DEL COMITÉ DE OBRAS PÚBLICAS Y SERVICIOS RELACIONADOS CON LAS MISMAS DE LA COMISIÓN ESTATAL DE LOS DERECHOS HUMANOS DEL ESTADO DE CHIHUAHUA	

"ESTE PROGRAMA ES PÚBLICO, AJENO A CUALQUIER PARTIDO POLÍTICO, QUEDA PROHIBIDO EL USO PARA FINES DISTINTOS A LOS ESTABLECIDOS EN EL PROGRAMA".

RECIBIMOS DE LA COMISIÓN ESTATAL DE LOS DERECHOS HUMANOS, LA CANTIDAD DE: \$ 448,364.30  
 (CUATROCIENTOS CUARENTA Y OCHO MIL TRESCIENTOS SESENTA Y CUATRO PESOS 30/100 M.N.) COMO PAGO A LA  
 ESTIMACIÓN NUM. 10 CONTRATO No. CEDH 003/2020 POR LA CANTIDAD DE : \$ 5,951,851.68 INCLUYE CONVENIO  
 CINCO MILLONES NOVECIENTOS CINCUENTA Y UN MIL OCHOCIENTOS CINCUENTA Y UN PESOS 68/100 M.N. POR TRABAJOS EN LA OBRA:  
 RECONSTRUCCIÓN Y REMODELACIÓN DE LAS OFICINAS DE LA COMISIÓN ESTATAL DE DERECHOS HUMANOS EN CHIHUAHUA CHIHUAHUA

	ALCANCE DE LA ESTIMACION	\$	552,172.79
	AMORTIZACION DEL ANTICIPO	\$	165,651.84
		<b>SUBTOTAL</b>	<b>\$ 386,520.95</b>
		<b>IVA</b>	<b>\$ 61,843.35</b>
		<b>TOTAL</b>	<b>\$ 448,364.30</b>
RETENCIONES PACTADA EN CONTRATO			
SEC. FUN. PUB. DEL 0.5%	0.00		
SUMA	0.00		

**RESUMEN FINANCIERO DE LA OBRA**

<b>1.- CONTRATO (MONTOS CON IVA)</b>		<b>CONTRATO</b>
IMPORTE CONTRATADO	\$	5,951,851.68
CONVENIO MODIFICATORIO	\$	-
ESTIMACION ACUMULADA ANTERIOR	\$	4,633,434.42
ESTA ESTIMACION	\$	640,520.44
ACUMULADO HASTA EST ESTIMACION	\$	5,273,954.86
POR EJERCER	\$	677,896.82
<b>2.- AMORTIZACION DEL ANTICIPO (MONTOS CON IVA)</b>		<b>CONTRATO</b>
IMPORTE DE ANTICIPO	\$	1,785,555.50
ACUMULADO ANTERIOR	\$	1,390,030.34
AMORT. EN ESTA ESTIMACION	\$	192,156.13
ACUMULADO ACTUAL	\$	1,582,186.47
POR AMORTIZAR	\$	203,369.03
<b>3.- RETENCIONES PACTADAS EN CONTRATO</b>		<b>0.5% SEC. FUN. PUB.</b>
ACUMULADO ANTERIOR	\$	-
ESTA ESTIMACION	\$	-
ACUMULADO ACTUAL	\$	-

**R E C I B I M O S**

CONSTRUCCIONES Y REHABILITACIONES INTEGRALES AG, S.A. DE C.V.  
 CRI 140212 AZ6

OBRA: RECONSTRUCCIÓN Y REMODELACIÓN DE LAS OFICINAS DE LA COMISIÓN ESTATAL DE DERECHOS HUMANOS EN CHIHUAHUA CHIHUAHUA

MUNICIPIO: CHIHUAHUA CHIHUAHUA No. CONTRATO: CEDH 003/2020 ESTIMACIÓN No. 10

CONTRATIST CONSTRUCCIONES Y REHABILITACIONES INTEGRALES AG, S.A. DE C.V.

PERÍODO: 14 DE MAYO AL 21 DE MAYO DEL 2021

**RESUMEN DE LA ESTIMACIÓN POR PARTIDAS**

No.	DESCRIPCIÓN DE LAS PARTIDAS	IMPORTE
	<b><u>NORMALES</u></b>	<b>189,967.15</b>
	<b><u>EXCEDENTES</u></b>	<b>2,380.04</b>
	<b><u>EXTRAORDINARIOS</u></b>	<b>359,825.60</b>
	<b>SUBTOTAL</b>	<b>552,172.79</b>
	<b>I.V.A.</b>	<b>88,347.65</b>
	<b>TOTAL</b>	<b>640,520.44</b>

POR EL CONTRATISTA

CONSTRUCCIONES Y REHABILITACIONES INTEGRALES AG, S.A. DE C.V.

POR EL DEPARTAMENTO DE CONSTRUCCIÓN

ING. CECILIO MARTINEZ SAENZ

CONCEPTOS		VOLUMENES		PRECIO		IMPORTE	
No.	DESCRIPCIÓN	UNIDAD	VOLUMEN	ACUM. TOTAL	ACUM. ANTERIOR	VOL. ESTIMADO	UNITARIO

CONSTRUCCIONES Y REHABILITACIONES INTEGRALES AG, S.A. DE C.V.		ESTIMACIÓN No. 10		PERIODO: 14 DE MAYO AL 21 DE MAYO DEL 2021			
<b>OBRA NORMAL</b>							
<b>PRESUPUESTO REMODELACION OFICINAS CEDH</b>							
<b>1.10</b>	<b>ADECUACIONES EN INTERIOR</b>						<b>\$189,967.15</b>
1.1.3	ACABADOS						\$64,720.77
1.1.3.6	MESA DE DUROCK RECUBIERTA CON PLAZA DE MARCOL TRAVERTINO DE 1"	PZA	7.00	0.00	6.00	-6.00	\$ 7,203.37
1.1.3.14	ZOCLO DE MADERA DE PINO MACHIMBRADO Y CURADO CON ACEITE ECOLÓGICO PARA MADERA DE TRÁFICO PESADO, CON ALTURA DE 12CM Y REMATE BOLEADO.	ML	184.32	184.32	0.00	184.32	\$ 312.11
1.1.3.19	SUMINISTRO Y APLICACION PINTURA VINÍLICA MATE MARCA OSEL, EN COLOR DISCOVERY 8710W.	M2	1,328.91	1,227.23	362.07	865.16	\$ 58.27
1.1.4	VENTANAS Y CANCELES DE ALUMINIO						9,882.88
1.1.4.2	SUMINISTRO Y COLOCACION DE (CAN 02) VENTANA DE 1.60 X 0.94 M COMPUESTA POR FIJO Y PROYECCION A BASE DE CANCEL DE ALUMINIO CAFE DE 3" DE ESPESOR Y VIDRIO DOBLE DE 6MM DE ESPESOR	PZA	2.00	2.00	0.00	2.00	\$ 4,941.44
1.1.6	CARPINTERÍA						84,225.28
1.1.6.3	CARM 03 VENTANAL CON PUERTA DE 2.20 X 3.34M , CON MARCO Y POSTES DE MADERA DE PINO DE 4" DE ESPESOR, ZOCLO DE 25 CMS DE ALTURA ACABADO CON BARNIZ NATURAL ECOLOGICO SEMI-MATE Y VIDRIO TEMPLADO DE 6MM EN FIJOS Y 9MM EN PUERTA.	PZA	2	2.00	0.00	2.00	\$ 42,112.64
1.1.7	INSTALACION ELÉCTRICA						\$47,444.65
1.1.7.3	SUMINISTRO Y COLOCACIÓN DE SALIDA ELÉCTRICA PARA ILUMINACIÓN. INCLUYE TUBO CONDUIT GALVANIZADO DE PARED DELGADA, COPLES, CONECTORES, REGISTRO GALVANIZADO DE 4X4, SOPORTERÍA, CABLE DE COBRE CAHBRE 14 O 12 CON AISLAMIENTO THW-LS, TAPA GALVANIZADA, TURO FLEXIBLE DE 3/8 Y MANO DE OBRA.	PZA	178	152.00	127.00	25.00	\$ 479.53
1.1.7.12	SUMINISTRO E INSTALACION DE LUMINARIO LED 61x61 cms TIPO EMPOTRAR EN PLAFON RETICULAR DE 40W, 120V, MARCA TECNOLITE	PZA	21	20.00	0.00	20.00	\$ 1,772.82
1.1.9	CLIMAS						33,651.42
1.1.9.1.11	SUMINISTRO E INSTALACION TERMOSTATO ICWALONEGO.	PZA	11	11.00	0.00	11.00	\$ 3,059.22

POR EL CONTRATISTA



POR LA SUPERVISIÓN



CONCEPTOS		PROYECTO		VOLUMENES		PRECIO		IMPORTE	
No.	DESCRIPCIÓN	UNIDAD	VOLUMEN	ACUM. TOTAL	ACUM. ANTERIOR	VOL. ESTIMADO	UNITARIO		

1.1.1.0	INSTALACIONES HIDROSANITARIAS								
1.1.1.0.3	SUMINISTRO E INSTALACION DE MINGITORIO AMERICAN STANDARD LINEA MAYBROOK COLOR BLANCO, INCLUYE MARCA HELVEX MODELO 185-19	PZA	3.00	0.00	3.00	-3.00	7,529.45	\$	-(22,588.35)
1.2.0	ADECUACIONES EN EXTERIOR								
1.2.3	ACABADOS								
1.2.2.2	APLANADO A BASE ENJARRE CON ACABADO FINO CEMENTO	M2	593.95	593.95	849.52	-255.57	186.00	\$	-(47,536.02)
1.2.3.2	SUMINISTRO Y APLICACION PINTURA VINILICA MATE MARCA OSEL, EN MUROS EXTERIORES COLOR CALIDAD PLATA COLOR WHITE CW051W.	M2	593.95	599.61	335.46	264.15	69.80	\$	18,437.67
1.2.4	LIMPIEZA								
1.2.4.1	LIMPIEZA GRUESA DURANTE EL PROCESO DE LA OBRA.	M2	517.86	517.86	493.57	24.29	21.14	\$	513.49
1.2.4.3	RETIRO DE ESCOMBRO PRODUCTO DE LAS DEMOLICIONES Y OBRA EN GENERAL.	M3	281.78	228.00	220.00	8.00	151.92	\$	1,215.36

**OBRA EXCEDENTE**

1.1.4.10	SUMINISTRO Y COLOCACION DE CAN 10 VENTANA DE 0.35 X 0.66 M DE PROYECCION A BASE DE CANCEL DE ALUMINIO DE 2" COLOR CAFE Y VIDRIO SENCILLO CLARO DE 6MM DE ESPESOR.	PZA	1.00	3.00	2.00	1.00	1,755.82	\$	1,755.82
1.1.3.14	ZOCLO DE MADERA DE PINO MACHIMBRADO Y CURADO CON ACEITE ECOLOGICO PARA MADERA DE TRÁFICO PESADO, CON ALTURA DE 12CM Y REMATE BOLEADO.	ML	184.32	186.32	184.32	2.00	312.11	\$	624.22

**OBRA EXTRAORDINARIA**

EXX-036	SUMINISTRO DE PISO DUELADO DE MADERA DE TZALAM DE 5/8" DE ESPESOR POR 3 5/8" DE ANCHO, POR LOS DIVERSOS LARGOS NECESARIOS.	M2	0	85.55	80.35	5.20	1,273.09	\$	6,620.07
EXX-058	SUMINISTRO E INSTALACION DE TANQUE ESTACIONARIO DE 100 LTS DE CAPACIDAD MARCA CYTSA O SIMILAR EN CALIDAD SE INCLUYE: INSTALACION DE REGULADOR, CONEXIONES, MANO DE OBRA, HERRAMIENTA, PRUEBAS, PUESTA EN FUNCIONAMIENTO	PZA	0	1.00	0.00	1.00	7,639.35	\$	7,639.35

CONTRATISTA: CONSTRUCCIONES Y REHABILITACIONES INTEGRALES AG, S.A. DE C.V.

CONSTRUCIONES Y REHABILITACIONES INTEGRALES AG, S.A. DE C.V.

ING. CESILIO MARTINEZ SAENZ

FOR EL CONTRATISTA

FOR LA SUPERVISIÓN

No.	CONCEPTOS DESCRIPCIÓN	PROYECTO		VOLUMENES		PRECIO UNITARIO	IMPORTE
		UNIDAD	VOLUMEN	ACUM. TOTAL	ACUM. ANTERIOR		
EXX-061	SUMINISTRO Y COLOCACION REFLECTOR LED PARA EXTERIOR MARCA IZAR III 150LED65MVN MARCA TECNOLITE, SE INCLUYE: MONTAJE, ANCLAJE EN MURO, MANO DE OBRA, HERRAMIENTA, CONEXION ELECTRICA, PRUEBAS, PUESTA EN FUNCIONAMIENTO.	PZA	0	7.00	0.00	1,871.20 \$	13,098.40
EXX-065	FABRICACION DE CAJILLO PARA CUBRIR BAJADAS DE DRENAJE EN LA FACHADA LATERAL DERECHA CON FORMA DE U DE .40M X .15 X .40MTS CON UN DESARROLLO DE 95CMS SE INCLUYE: MATERIALES, HERRAMIENTA, MANO DE OBRA, ELEVACIONES, ANDAMIOS Y TODO LO NECESARIO PARA SU CORRECTA COLOCACION	ML	0	3.97	0.00	1,122.04 \$	4,454.50
EXX-069	SUMINISTRO Y COLOCACION DE CABLE DE COBRE TIPO THW-LS CALIBRE 1/0 AWG. INCLUYE: CORTES, MANO DE OBRA, DESPERDICIOS, HERRAMIENTA Y TODO LO NECESARIO PARA SU CORRECTA COLOCACION.	ML	0	32.00	0.00	210.05 \$	6,721.60
EXX-070	SUMINISTRO Y COLOCACION DE CABLE DE COBRE TIPO THW-LS CALIBRE 3/0 AWG. INCLUYE: CORTES, MANO DE OBRA, DESPERDICIOS, HERRAMIENTA Y TODO LO NECESARIO PARA SU CORRECTA COLOCACION.	ML	0	96.00	0.00	321.35 \$	30,849.60
EXX-071	SUMINISTRO Y COLOCACION DE CABLE DE COBRE TIPO THW-LS CALIBRE 4 AWG. INCLUYE: CORTES, MANO DE OBRA, DESPERDICIOS, HERRAMIENTA Y TODO LO NECESARIO PARA SU CORRECTA COLOCACION.	ML	0	32.00	0.00	107.00 \$	3,424.00
EXX-074	FIRME DE CONCRETO PARA BANQUETAS F'C= 200 KG/CM2 ARMADO, DE 10 CM DE ESPESOR , ACABADO FLOTEADO , INCLUYE: MATERIALES , CURADO, FIBRA DE POLIPROPILENO, MANO DE OBRA Y TODO LO NECESARIO PARA SU CORRECTA EJECUCION.	M2	0	0.61	0.00	305.69 \$	186.47
EXX-076	SUMINISTRO Y COLOCACION DE VENTANA DE ALUMINIO DE 40 X 40 CMS EN ALUMINIO DE 3" G2 CON VIDRIO DE 6MM, SE INCLUYE: FIJACION EN MURO, NIVELACION, HERRAMIENTA, SELLO PERIMETRAL, MANO DE OBRA Y TODO LO NECESARIO PARA SU CORRECTA COLOCACION.	PZA	0	1.00	0.00	1,523.68 \$	1,523.68

POR EL CONTRATISTA



POR LA SUPERVISIÓN

ING. CECILIO-MARTINEZ SAENZ

OBRA: RECONSTRUCCIÓN Y REMODELACIÓN DE LAS OFICINAS DE LA COMISIÓN ESTATAL DE DERECHOS HUMANOS EN CHIHUAHUA  
 MUNICIPIO: CHIHUAHUA CHIH. No. CONTRATO: CEDH 003/2020  
 CHIHUAHUA ESTIMACIÓN No. 10

CONTRATISTA: CONSTRUCCIONES Y REHABILITACIONES INTEGRALES AG, S.A. DE C.V. PERIODO: 14 DE MAYO AL 21 DE MAYO DEL 2021

No.	CONCEPTOS DESCRIPCIÓN	PROYECTO		VOLUMENES		PRECIO UNITARIO	IMPORTE
		UNIDAD	VOLUMEN	ACUM. TOTAL	ACUM. ANTERIOR		
EXX-094	APLICACION DE PINTURA ESMALTE SOBRE VIGA IPR DE 15 CMS DE PERALTE Y 8.5 CMS DE PATIN SE INCLUYE: LIMPIEZA DE LA VIGA, APLICACION DE FONDO ANTICORROSIVO, APLICACION DE PINTURA ESMALTE SEMIBRILLANTE EN COLOR A ESCOGER POR LA SUPERVISION, MANO DE OBRA, ELEVACIONES, HERRAMIENTA Y TODO LO NECESARIO PARA SU CORRECTA EJECUCION	ML	0	12.90	0.00	12.90 \$	1,191.44
EXX-095	APLICACION DE PINTURA ESMALTE SOBRE VIGA IPR DE 32 CMS DE PERALTE Y 17 CMS DE PATIN SE INCLUYE: LIMPIEZA DE LA VIGA, APLICACION DE FONDO ANTICORROSIVO, APLICACION DE PINTURA ESMALTE SEMIBRILLANTE EN COLOR A ESCOGER POR LA SUPERVISION, MANO DE OBRA, ELEVACIONES, HERRAMIENTA Y TODO LO NECESARIO PARA SU CORRECTA EJECUCION	ML	0	38.76	0.00	38.76 \$	5,813.22
EXX-097	APLICACION DE PINTURA ESMALTE SOBRE REJA METALICA EXISTENTE, SE INCLUYE: LIMPIEZA, APLICACION DE PINTURA ESMALTE SEMI BRILLANTE EN COLOR A ESCOGER POR LA SUPERVISION, MANO DE OBRA, HERRAMIENTA Y TODO LO NECESARIO PARA SU CORRECTA EJECUCION	M2	0	3.98	0.00	3.98 \$	683.72
EXX-100	SUMINISTRO E INSTALACION DE LAVAMANOS DE PEDESTAL MODELO PALERMO MARCA INTERCERAMIC, SE INCLUYE:MANGUERAS ALIMENTADORAS, LLAVES DE RETENCION, TRAMPA, LLAVE MONOMANDO MODELO OSLO MARCA INTERCERAMIC, SUJECION EN MURO, SELLO CON SILICON BLANCO, MANO DE OBRA, HERRAMIENTA Y TODO LO NECESARIO PARA SU CORRECTA COLOCACION.	PZA	0	1.00	0.00	1.00 \$	7,273.73
EXX-101	SUMINISTRO E INSTALACION DE ACOMETIDA AEREA PARA ACERCAR SERVICIO DE ENERGIA ELECTRICA HACIA EDIFICIO DE LA CEDH, SE INCLUYE: COLOCACION DE POSTES, CABLEADO, CRUCETAS, ACCESORIOS Y TODO LO NECESARIO PARA SU CORRECTA EJECUCION Y COLOCACION	PZA	0	1.00	0.00	1.00 \$	69,428.34

POR EL CONTRATISTA   
 POR LA SUPERVISIÓN  
 ING. CECILIO MARTÍNEZ SAENZ

No.	CONCEPTOS DESCRIPCIÓN	PROYECTO		VOLUMENES		PRECIO UNITARIO	IMPORTE	
		UNIDAD	VOLUMEN	ACUM. TOTAL	ACUM. ANTERIOR			VOL. ESTIMADO
EXX-102	SUMINISTRO E INSTALACION DE SPOT PARA PLAFON MODELO BRIGHTON VIII LUZ BLANCA 18YDLED431MV65 INTERIOR LED 18W 100-240V 6500K 1200LM MARCA TECNOLITE, SE INCLUYE: PERFORACION EN PLAFON, CONEXION ELECTRICA, MANOD E OBRA, PRUEBAS, HERRAMINETA, ELEVACIONES Y TODO LO NECESARIO PARA SU CORRECTA COLOCACION	PZA	0	15.00	0.00	15.00	357.58 \$	5,363.70
EXX-103	SUMINISTRO E INSTALACION DE SPOT PARA PLAFON MODELO BUCARAMANGAVIII LUZ BLANCA 18YDLED430MV65 INTERIOR LED 18W 100-240V 6500K 1200LM. MARCA TECNOLITE, SE INCLUYE: PERFORACION EN PLAFON, CONEXION ELECTRICA, MANOD E OBRA, PRUEBAS, HERRAMINETA, ELEVACIONES Y TODO LO NECESARIO PARA SU CORRECTA COLOCACION.	PZA	0	26.00	0.00	26.00	357.35 \$	9,291.10
EXX-104	SUMINISTRO E INSTALACION DE SPOT PARA PLAFON MODELO BUCARAMANGAVI LUZ BLANCA 6YDLED430MV65B INTERIOR LED 6W 100-240V 6500K 320LM. MARCA TECNOLITE, SE INCLUYE: PERFORACION EN PLAFON, CONEXION ELECTRICA, MANOD E OBRA, PRUEBAS, HERRAMINETA, ELEVACIONES Y TODO LO NECESARIO PARA SU CORRECTA COLOCACION.	PZA	0	26.00	0.00	26.00	271.37 \$	7,055.62
EXX-105	SUMINISTRO E INSTALACION DE SPOT PARA PLAFON MODELO BUCARAMANGAVII LUZ BLANCA 12YDLED430MV65 INTERIOR LED 12W 100-240V 6500K 720LM. MARCA TECNOLITE, SE INCLUYE: PERFORACION EN PLAFON, CONEXION ELECTRICA, MANOD E OBRA, PRUEBAS, HERRAMINETA, ELEVACIONES Y TODO LO NECESARIO PARA SU CORRECTA COLOCACION.	PZA	0	14.00	0.00	14.00	305.48 \$	4,276.72
EXX-118	SUMINISTRO Y COLOCACION DE GABINETE METALICO CON DIMENSIONES APROXIMADAS DE .80X.60X.30 SE INCLUYE: FIJACION A MURO, NIVELACION, ANCLAJE CON TAQUETE, MANO DE OBRA, HERRAMIENTA, ACARREOS Y TODO LO NECESARIO PARA SU CORRECTA COLOCACION.	PZA	0	1.00	0.00	1	5,042.01 \$	5,042.01

POR EL CONTRATISTA

POR LA SUPERVISIÓN



CONTRATISTA:

CONSTRUCCIONES Y REHABILITACIONES INTEGRALES AG, S.A. DE C.V.

ESTIMACIÓN No. 10

PERIODO: 14 DE MAYO AL 21 DE MAYO DEL 2021

No.	CONCEPTOS DESCRIPCIÓN	PROYECTO		VOLUMENES			PRECIO UNITARIO	IMPORTE
		UNIDAD	VOLUMEN	ACUM. TOTAL	ACUM. ANTERIOR	VOL. ESTIMADO		
EXX-121	SUMINISTRO Y COLOCACION DE INTERRUPTOR TERMOMAGNETICO DE 3 X 300 MARCA SIEMENES O SIMILAR, SE INCLUYE: CONEXION, FIJACION EN GABINETE, MANO DE OBRA, HERRAMIENTA, PRUEBAS, PUESTA EN FUNCIONAMIENTO Y TODO LO NECESARIO PARA SU CORRECTA COLOCACION Y BUEN FUNCIONAMIENTO	PZA	0	1.00	0.00	1	\$ 19,218.56	19,218.56
EXX-124	APROBACION DE PROYECTO ANTE CFE Y PRUEBAS DE OPERACION	PZA	0	1.00	0.00	1.00	\$ 28,961.20	28,961.20
EXX-125	SUMINISTRO E INSTALACION DE ACOMETIDA SUBTERRANEA, SE INCLUYE: TUBERIA DE PVC 2" PESADA, TUBERICA CONDUIT PGG DE 2", CONEXIONES, MANO DE OBRA, REGISTRO DE CONCRETO, GRUA, HERRAMIENTA, ELEMENTOS DE SUJECION Y TODO LO NECESARIO PARA SU CORRECTA COLOCACION	PZA	0	1.00	0.00	1.00	\$ 19,343.10	19,343.10
EXX-126	SUMINISTRO E INSTALACION DE LUMINARIO ANSER FC-LEDRL/004/30, 16W, 100-240V, MARCA TECNOLITE, SE INCLUYE: PERFORACION EN PLAFON, CONEXION ELECTRICA, MANOD E OBRA, PRUEBAS, HERRAMINETA, ELEVACIONES Y TODO LO NECESARIO PARA SU CORRECTA COLOCACION	PZA	0	7.00	0.00	7.00	\$ 376.20	2,633.40
EXX-127	COLOCACION DE BOILER EXISTENTE, SE INCLUYE: LIMPIEZA, COLOCACION DE MANGUERAS DE AGUA Y GAS, PRUEBAS, MANO DE OBRA, PUESTA EN FUNCIONAMIENTO.	PZA	0	1.00	0.00	1.00	\$ 940.16	940.16
EXX-128	SUMINISTRO E INSTALACION DE MINGITORIO AMERICAN STANDAR LINEA MAYBROOK COLOR BLANCO, INCLUYE FLUXOMETRO MARCA FONTANERY MOD 5300L, SELLO PERIMETRAL, PRUEBAS, PUESTA EN FUNCIONAMIENTO.	PZA	0	3.00	0.00	3.00	\$ 4,945.17	14,835.51
EXX-129	SUMINISTRO Y COLOCACION DE MESA DE DUROCK RECUBIERTA CON PLAZA DE MARMOL TRAVERTINO DE 3/4", SE INCLUYE: PULIDO, CORTES, MANO DE OBRA, DESPERDIGOS, HERRAMIENTA Y TODO LO NECESARIO PARA SU CORRECTA COLOCACION.	PZA	0	6.00	0.00	6.00	\$ 7,167.64	43,005.84

POR EL CONTRATISTA

POR LA SUPERVISIÓN



ING. CECILIO MARTINEZ SAENZ

No.	CONCEPTOS DESCRIPCIÓN	PROYECTO		VOLUMENES		PRECIO UNITARIO	IMPORTE	
		UNIDAD	VOLUMEN	ACUM. TOTAL	ACUM. ANTERIOR			VOL. ESTIMADO
EXX-130	SUMINISTRO Y COLOCACION DE VENTANA DE ALUMINIO DE 45 X 70 CMS EN ALUMINIO DE 3" G2 CON VIDRIO DE 6MM, SE INCLUYE: FIJACION EN MURO, NIVELACION, HERRAMIENTA, SELLO PERIMETRAL, MANO DE OBRA Y TODO LO NECESARIO PARA SU CORRECTA COLOCACION.	PZA	0	1.00	0.00	1.00	2251.05 \$	2,251.05
EXX-131	FABRICACION DE REGISTROS DE .60 X .60 MTS EN PLAFON A BASE DE ANGULO ESMALTADO Y TABLARROCA, SE INCLUYE: CORTE DE PLAFON, COLOCACION DE ANGULO ESMALTADO, SELLO, CORTE DE TABLARROCA, MANO DE OBRA, HERRAMIENTA, ELEVACIONES Y TODO LO NECESARIO PARA SU CORRECTA FIJACION	PZA	0	4.00	0.00	4.00	246.69 \$	986.76
EXX-132	SUMINISTRO Y COLOCACION DE BRAZO CIERRA PUERTA MARCA RYOBI EN COLOR G2, SE INCLUYE: MONTAJE, FIJACION, NIVELACION, MANO DE OBRA, ELEVACIONES, HERRAMIENTA Y TODO LO NECESARIO PARA SU CORRECTA COLOCACION	PZA	0	5.00	0.00	5.00	1,384.94 \$	6,924.70
EXX-138	SUMINISTRO Y COLOCACION DE LAMPARA LED DE SOBREPONER ANIKAA III, SKU: 18PTLLED30MVB, 18W, LUZ SUAVE CÁLIDA, TERMINADO BLANCO, MATERIAL ALUMINIO, 100-240V, MARCA TECNOLITE, SE INCLUYE: MANO DE OBRA, HERRAMIENTA, ELEVACIONES, CONEXIONES Y TODO LO NECESARIO PARA SU CORRECTA COLOCACION.	PZA	0	4.00	0.00	4.00	800.06 \$	3,200.24
EXX-139	SUMINISTRO Y COLOCACION DE TERMOMAGNETICO DE 3 X 125 AMPS MARCA SIEMENS O SIMILAR EN CALIDAD, SE INCLUYE: FIJACION, CONEXION ELECTRICA, MANO DE OBRA, HERRAMIENTA, PRUEBAS Y PUESTA EN FUNCIONAMIENTO	PZA	0	1.00	0.00	1.00	10,287.14 \$	10,287.14
EXX-140	SUMINISTRO Y COLOCACION DE TERMOMAGNETICO DE 3 X 175 AMPS MARCA SIEMENS O SIMILAR EN CALIDAD, SE INCLUYE: FIJACION, CONEXION ELECTRICA, MANO DE OBRA, HERRAMIENTA, PRUEBAS Y PUESTA EN FUNCIONAMIENTO.	PZA	0	1.00	0.00	1.00	12,192.86 \$	12,192.86

POR EL CONTRATISTA

FOR LA SUPERVISIÓN  

MUNICIPIO: CHIHUAHUA CHIF. No. CONTRATO: CEDH 003/2020

OBRA: RECONSTRUCCIÓN Y REMODELACIÓN DE LAS OFICINAS DE LA COMISIÓN ESTATAL DE DERECHOS HUMANOS EN CHIHUAHUA  
CHIHUAHUA

ESTIMACIÓN No. 10

PERIODO: 14 DE MAYO AL 21 DE MAYO DEL 2021

CONSTRUCCIONES Y REHABILITACIONES INTEGRALES AG, S.A. DE C.V.

CONTRATISTA:

No.	CONCEPTOS DESCRIPCIÓN	PROYECTO		VOLUMENES		PRECIO UNITARIO	IMPORTE
		UNIDAD	VOLUMEN	ACUM. TOTAL	ACUM. ANTERIOR		
EXX-141	SUMINISTRO Y COLOCACION DE PASTILLA TERMOMAGNETICA DE 1 X 15 AMPS MARCA SIEMENS O SIMILAR EN CALIDAD, SE INCLUYE: FIJACION, CONEXIÓN ELECTRICA, MANO DE OBRA, HERRAMIENTA, PRUEBAS Y PUESTA EN FUNCIONAMIENTO.	PZA	0	30.00	0.00	30.00 \$	5,107.80

POR EL CONTRATISTA



POR LA SUPERVISIÓN



ING. CECILIO MARTINEZ SAENZ



# COMISION ESTATAL DE LOS DERECHOS HUMANOS

COMISION ESTATAL DE LOS  
DERECHOS HUMANOS  
CHIHUAHUA

OBRA: RECONSTRUCCIÓN Y REMODELACION DE LAS OFICINAS DE LA COMISION  
ESTATAL DE DERECHOS HUMANOS EN CHIHUAHUA CHIHUAHUA  
LOCALIDAD: CHIHUAHUA  
MUNICIPIO: CHIHUAHUA

## GENERADOR VOLUMEN DE OBRA PARA ESTIMACION

NO. DE ESTIMACION 10  
PERIODO: 15 DE MAYO AL 21 DE MAYO  
FECHA: 21 DE MAYO DEL 2021

CLAVE	CONCEPTO	UNIDAD	LOCALIZACION		NO. DE PIEZAS	DIMENSIONES		VOLUMEN	
			AREA	PIANTA BAJA		LARGO	ANCHO		ALTO
1.1.3.14	ZOCLO DE MADERA DE PINO MACHIMBRADO Y CURADO CON ACEITE ECOLOGICO PARA MADERA DE TRAFICO PESADO, CON ALTURA DE 12CM Y REMATE DOLEADO.	ML	OF. COMPARTIDA			17.75		17.75	
			CONTABILIDAD			18.84		18.84	
			CONTADOR			13.87		13.87	
			PASILLO CONTABILIDAD			2.42		2.42	
			ENTRADA W.C.			11.13		11.13	
			RECEPCION			11.43		11.43	
			PASILLO ENTRADA			9.66		9.66	
			SALA DE JUNTAS			16.93		16.93	
			R.H. / R.F.			22.93		22.93	
			PLANTA ALTA						
			APOYO TECNICO			16.34		16.34	
			PASILLO A.T.			4.14		4.14	
			RECEPCION A.T.			3.47		3.47	
			RECEPCION			7.27		7.27	
AREA COMUN			13.74		13.74				
PASILLO			2.52		2.52				
ESCALEMAS			13.88		13.88				
<b>T O T A L</b>								186.32	

POR EL CONTRATISTA

ING. FREDO GONZÁLEZ IBARRA

AUTORIZO POR LA COMISION

ING. CECILIO MARTÍNEZ SAENZ







# REPORTE FOTOGRÁFICO

1.1.3.14 ZOCLO DE MADERA DE PINO MACHIMBRADO Y CURADO CON ACEITE ECOLÓGICO PARA MADERA DE TRÁFICO PESADO, CON ALTURA DE 12CM Y REMATE BOLEADO.

OBRA: RECONSTRUCCIÓN Y REMODELACIÓN DE LAS OFICINAS DE LA COMISIÓN ESTATAL DE DERECHOS HUMANOS EN CHIHUAHUA CHIHUAHUA

NO. DE ESTIMACION 10

PERIODO: 15 DE MAYO AL 21 DE MAYO

FECHA: 21 DE MAYO DEL 2021

LOCALIDAD: CHIHUAHUA

MUNICIPIO: CHIHUAHUA

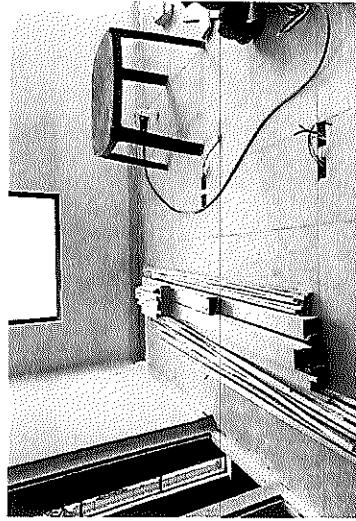

POR EL CONTRATISTA

ING. ALFREDO GONZÁLEZ IBARRA

AUTORIZO POR LA C.E.D.H.

ING. CECILIO MARTÍNEZ SAENZ



COMISION ESTATAL DE LOS DERECHOS HUMANOS

COMISION ESTATAL DE LOS DERECHOS HUMANOS  
ESTADO DE CHIHUAHUA

OBRA: RECONSTRUCCIÓN Y REMODELACIÓN DE LAS OFICINAS DE LA COMISIÓN  
ESTATAL DE DERECHOS HUMANOS EN CHIHUAHUA CHIHUAHUA  
LOCALIDAD: CHIHUAHUA  
MUNICIPIO: CHIHUAHUA

GENERADOR VOLUMEN DE OBRA PARA ESTIMACIÓN

NO. DE ESTIMACIÓN 10  
PERIODO: 15 DE MAYO AL 21 DE MAYO  
FECHA: 21 DE MAYO DEL 2021

CLAVE	CONCERTO	UNIDAD	LOCALIZACIÓN		NO. DE PIEZAS	DIMENSIONES			VOLUMEN		
			EJE	AREA		LARGO	ANCHO	ALTO			
1.1.3.19	SUMINISTRO Y APLICACION PINTURA VINILICA MATE MARCA OSEL, EN COLOR DISCOVERY 8710W.	M2	PLANTA ALTA								
				APOYO TECNICO	T	6.11	5.00			30.55	
				APOYO TECNICO	T	1.32	1.06			1.40	
				APOYO TECNICO	M	20.89	0.46			9.61	
				OF. SECRETARIA		14.90	2.85			42.47	
				OF. SECRETARIA		1.90	0.84			1.60	
				OF. SECRETARIA		1.34	1.56			2.09	
				OF. SECRETARIA		0.89	1.22			1.13	
				OF. SECRETARIA		0.93	0.75			0.70	
				OF. SECRETARIA	T	4.97	5.03			25.00	
				OF. SECRETARIA	M	20.00	0.46			9.20	
				W.C. SECRETARIA		4.01	2.32			9.30	
				W.C. SECRETARIA		1.09	0.41			0.41	
				W.C. SECRETARIA		0.71	0.33			0.23	
				PASILLO A.C.		2.20	0.75			1.65	
				PASILLO A.C.		6.00	0.59			3.54	
				PASILLO OF. S.P		2.52	2.81			7.08	
				PASILLO OF. S.P		2.98	0.66			1.97	
				ESCALERAS		2.92	3.50			10.22	
				ESCALERAS		1.17	4.03			4.72	
				ESCALERAS		4.80	4.90			23.52	
				ESCALERAS		6.20	6.37			39.49	
				OF. PRESIDENTE	M	22.32	0.46			10.27	
				DOBLE ALTURA	T	8.60	6.23			53.58	
				DOBLE ALTURA	M	29.66	0.48			14.74	
				PLANTA BAJA							
				OF. COMPARTIDA		16.44	2.36			38.80	
				OF. COMPARTIDA		1.32	1.07			1.41	
				OF. COMPARTIDA	T	4.30	3.19			13.72	
				OF. COMPARTIDA	T	0.67	2.14			1.43	
	OF. COMPARTIDA	T	3.19	0.25			0.80				
	CONTABILIDAD		14.22	2.62			37.26				
	CONTABILIDAD		2.68	1.36			3.64				
	CONTABILIDAD		1.74	1.02			1.77				
	CONTABILIDAD	T	5.20	6.10			31.72				
							434.51				

POR EL CONTRATISTA

ING. ALFREDO G. GONZÁLEZ IBARRA

AUTORIZO POR LA C.E.D.H.

ING. CECILIO MARTÍNEZ SAÉNZ

T O T A L



# COMISION ESTATAL DE LOS DERECHOS HUMANOS

COMISION ESTATAL DE LOS  
DERECHOS HUMANOS  
CHIHUAHUA

## GENERADOR VOLUMEN DE OBRA PARA ESTIMACIÓN

OBRA: RECONSTRUCCIÓN Y REMODELACIÓN DE LAS OFICINAS DE LA COMISIÓN

ESTATAL DE DERECHOS HUMANOS EN CHIHUAHUA CHIHUAHUA

LOCALIDAD: CHIHUAHUA

MUNICIPIO: CHIHUAHUA

NO. DE ESTIMACION 10

PERIODO: 15 DE MAYO AL 21 DE MAYO

FECHA: 21 DE MAYO DEL 2021

CLAVE	CONCEPTO	UNIDAD	LOCALIZACIÓN		NO. DE PIEZAS	DIMENSIONES			VOLUMEN		
			EJE	AREA		LARGO	ANCHO	ALTO			
1.1.3.19	SUMINISTRO Y APLICACION PINTURA VINÍLICA MATE MARCA OSEL, EN COLOR DISCOVERY 8710W.	M2	PLANTA BAJA								
								12.67	2.50		31.68
								1.20	1.37		1.64
							T	3.97	4.95		19.65
								2.41	2.50		6.03
								1.49	0.39		0.58
							T	2.98	0.33		0.98
								5.75	2.03		11.67
							T	1.42	0.55		0.78
								2.71	3.00		8.13
								0.51	1.31		0.67
								6.61	2.03		13.42
							T	1.63	0.43		0.70
							T	2.47	0.15		0.37
							T	3.95	0.19		0.75
								6.49	2.03		13.16
							T	1.66	0.43		0.71
							T	2.50	0.15		0.38
							T	4.01	0.20		0.80
								5.20	2.45		12.74
					3.50	2.94		10.29			
				T	6.00	0.62		3.72			
				T	6.00	1.93		11.58			
				T	6.20	1.20		7.44			
					3.15	3.24		10.21			
					1.95	2.83		5.52			
					1.69	2.11		3.57			
					3.63	1.47		5.34			
					0.86	0.30		0.26			
					1.47	1.17		1.72			
					4.83	0.40		1.93			
<b>T O T A L</b>											
<b>186.41</b>											

POR EL CONTRATISTA

AUTORIZO POR LA C.E.D.H.

ING. ALFREDO GONZÁLEZ IBARRA

ING. CECILIO MARTÍNEZ SAENZ





# COMISIÓN ESTATAL DE LOS DERECHOS HUMANOS

## CROQUIS

COMISIÓN ESTATAL DE LOS  
DERECHOS HUMANOS  
CHIHUAHUA

OBRA: RECONSTRUCCIÓN Y REMODELACIÓN DE LAS OFICINAS DE LA COMISIÓN  
ESTATAL DE DERECHOS HUMANOS EN CHIHUAHUA CHIHUAHUA

NO. DE ESTIMACION 10

PERIODO: 15 DE MAYO AL 21 DE MAYO

FECHA: 21 DE MAYO DEL 2021

LOCALIDAD: CHIHUAHUA

MUNICIPIO: CHIHUAHUA

1.1.3.19 SUMINISTRO Y APLICACION PINTURA VINÍLICA MATE MARCA OSEL, EN COLOR DISCOVERY 8710W.

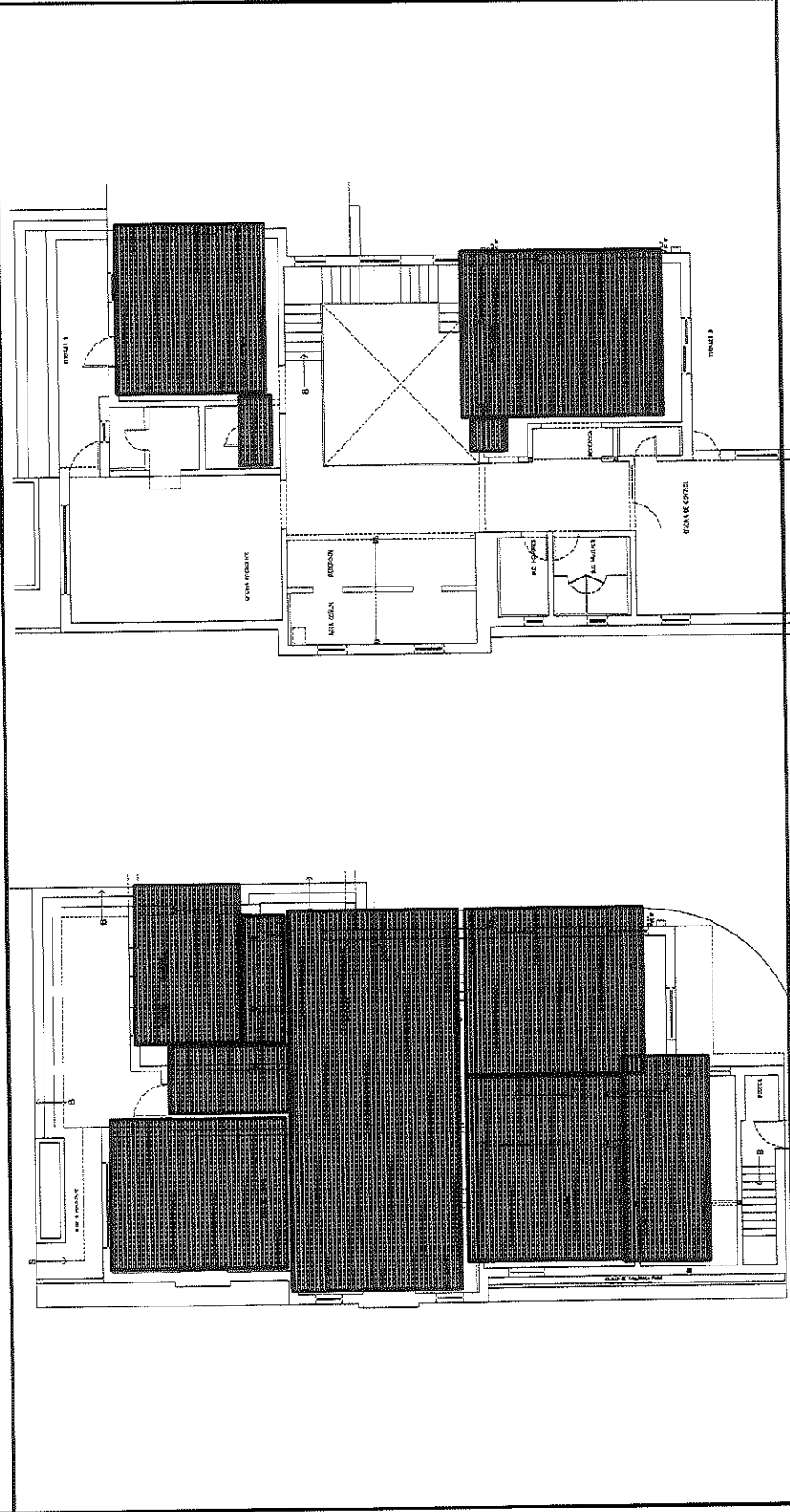

POR EL CONTRATISTA

ING. ALFREDO GONZÁLEZ IBARRA

AUTORIZADO POR LA C.E.D.H.H.:

ING. CECILIO MARTÍNEZ SAENZ



COMISIÓN ESTATAL DE LOS  
DERECHOS HUMANOS  
CHIHUAHUA

# COMISIÓN ESTATAL DE LOS DERECHOS HUMANOS

## REPORTE FOTOGRÁFICO

1.1.3.19 SUMINISTRO Y APLICACION PINTURA VINÍLICA MATE MARCA OSEL, EN COLOR DISCOVERY 8710W.

OBRA: RECONSTRUCCIÓN Y REMODELACIÓN DE LAS OFICINAS DE LA COMISIÓN  
ESTATAL DE DERECHOS HUMANOS EN CHIHUAHUA CHIHUAHUA

NO. DE ESTIMACION 10

PERIODO: 15 DE MAYO AL 21 DE MAYO

FECHA: 21 DE MAYO DEL 2021

LOCALIDAD: CHIHUAHUA

MUNICIPIO: CHIHUAHUA

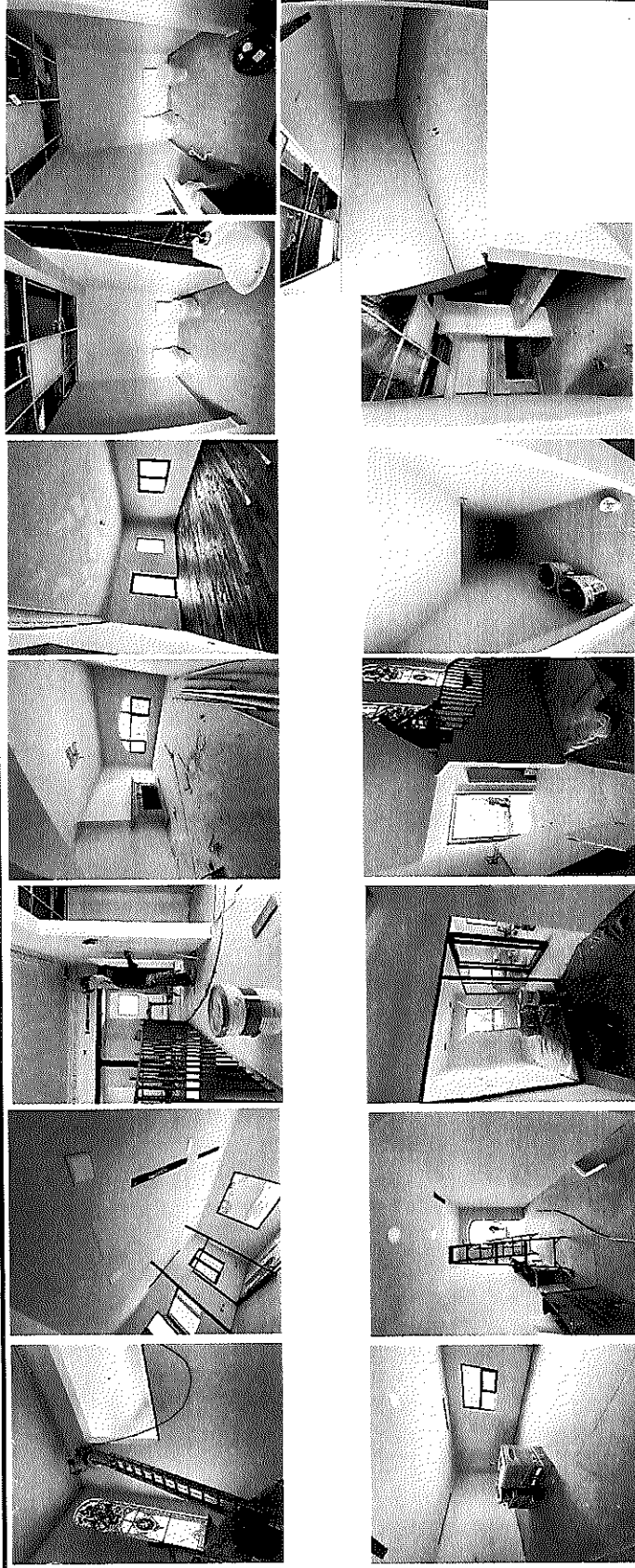

POR EL CONTRATISTA

AUTORIZO POR LA C.E.D.H.

ING. ALFREDO GONZÁLEZ IBARRA

ING. CECILIO MARTÍNEZ SAENZ



COMISION ESTADAL DE DERECHOS HUMANOS  
CHIHUAHUA

### COMISION ESTADAL DE LOS DERECHOS HUMANOS

#### GENERADOR VOLUMEN DE OBRA PARA ESTIMACIÓN

OBRA: RECONSTRUCCIÓN Y REMODELACIÓN DE LAS OFICINAS DE LA COMISIÓN

ESTADAL DE DERECHOS HUMANOS EN CHIHUAHUA CHIHUAHUA

LOCALIDAD: CHIHUAHUA

MUNICIPIO: CHIHUAHUA

NO. DE ESTIMACION 10

PERIODO: 15 DE MAYO AL 21 DE MAYO

FECHA: 21 DE MAYO DEL 2021

CLAVE	CONCRETO	UNIDAD	LOCALIZACIÓN		NO. DE PIEZAS	DIMENSIONES			VOLUMEN
			EJE	AREA		LARGO	ANCHO	ALTO	
1.1.4.2	CONCRETO	PZA	PLANTA BAJA		2.00				2.00
			R.H. / R.F.						
SUMINISTRO Y COLOCACION DE (CAN 02) VENTANA DE 1.60 X 0.94 M COMPUESTA POR FIBO Y PROYECCION A BASE DE CANCEL DE ALUMINIO CAFE DE 3" DE ESPESOR Y VIDRIO DOBLE DE 6MM DE ESPESOR									
<b>T O T A L 2.00</b>									

AUTORIZO POR LA C.E.D.H.

ING. CECILIO MARTÍNEZ SAENZ

POR EL CONTRATISTA

ING. ALFREDO GONZÁLEZ IBARRA





# COMISIÓN ESTATAL DE LOS DERECHOS HUMANOS

## CROQUIS

COMISIÓN ESTATAL DE LOS DERECHOS HUMANOS  
CHIHUAHUA

OBRA: RECONSTRUCCIÓN Y REMODELACIÓN DE LAS OFICINAS DE LA COMISIÓN ESTATAL DE DERECHOS HUMANOS EN CHIHUAHUA CHIHUAHUA	NO. DE ESTIMACION	10
LOCALIDAD: CHIHUAHUA	PERIODO: 15 DE MAYO AL 21 DE MAYO	
MUNICIPIO: CHIHUAHUA	FECHA: 21 DE MAYO DEL 2021	
1.1.4.2 SUMINISTRO Y COLOCACIÓN DE (CAN-02) VENTANA DE 1.60 X 0.94 M COMPUESTA POR FIJO Y PROTECCIÓN A BASE DE CANCEL DE ALUMINIO CAJE DE 3" DE ESPESOR Y VIDRIO DOBLE DE 6MM DE ESPESOR		

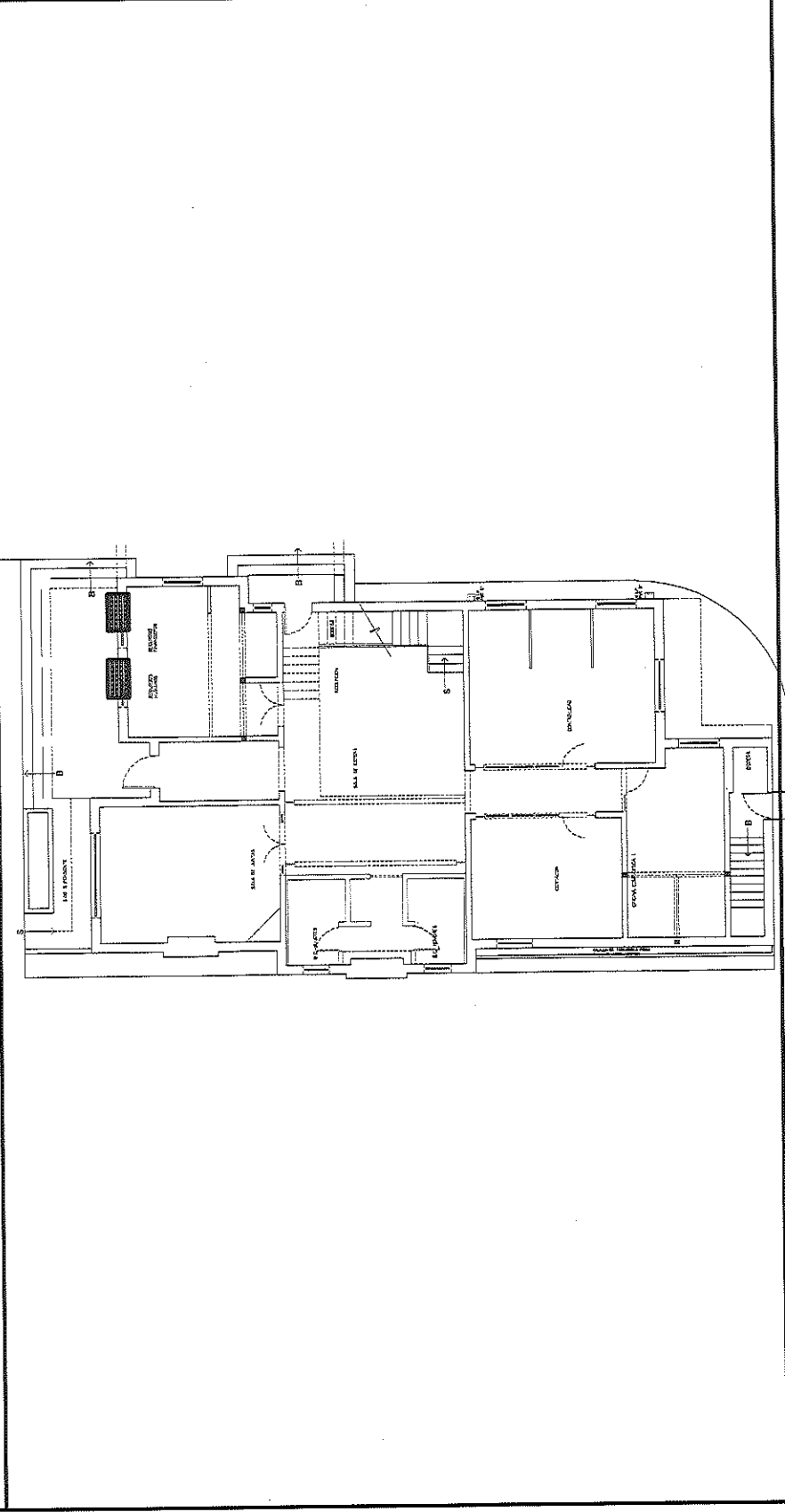

POR EL CONTRATISTA

ING. ALFREDO GONZÁLEZ IBARRA

AUTORIZO POR LA C.E.D.H.H.:

ING. CECILIO MARTÍNEZ SAENZ



COMISIÓN ESTATAL DE LOS  
DERECHOS HUMANOS  
CHIHUAHUA

# REPORTE FOTOGRÁFICO

1.1.4.2 SUMINISTRO Y COLOCACION DE (CAN 02) VENTANA DE 1.60 X 0.94 M COMPUESTA POR FIJO Y PROYECCION A BASE DE CANCEL DE ALUMINIO CAFE DE 3" DE ESPESOR Y VIDRIO DOBLE DE 6MM DE ESPESOR

OBRA: RECONSTRUCCIÓN Y REMODELACIÓN DE LAS OFICINAS DE LA COMISIÓN ESTATAL DE DERECHOS HUMANOS EN CHIHUAHUA CHIHUAHUA

NO. DE ESTIMACION 10  
PERIODO: 15 DE MAYO AL 21 DE MAYO  
FECHA: 21 DE MAYO DEL 2021

LOCALIDAD: CHIHUAHUA  
MUNICIPIO: CHIHUAHUA

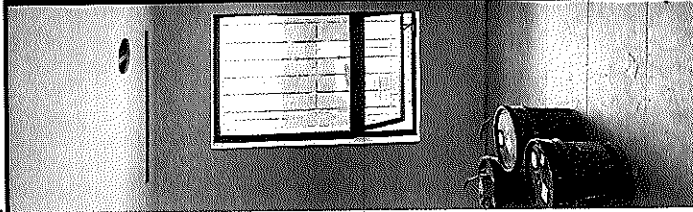

POR EL CONTRATISTA

AUTORIZO POR LA C.E.D.H.

ING. ALFREDO GONZÁLEZ IBARRA

ING. CECILIO MARTÍNEZ SAENZ





# COMISIÓN ESTATAL DE LOS DERECHOS HUMANOS

## CROQUIS

COMISIÓN ESTATAL DE LOS DERECHOS HUMANOS  
CHIHUAHUA

OBRA: RECONSTRUCCIÓN Y REMODELACIÓN DE LAS OFICINAS DE LA COMISIÓN ESTATAL DE DERECHOS HUMANOS EN CHIHUAHUA CHIHUAHUA	NO. DE ESTIMACION	10
LOCALIDAD: CHIHUAHUA	PERIODO: 15 DE MAYO AL 21 DE MAYO	
MUNICIPIO: CHIHUAHUA	FECHA: 21 DE MAYO DEL 2021	

1.1.4.10 SUMINISTRO Y COLOCACION DE CAN 10 VENTANA DE 0.35 X 0.65 M DE PROYECCION 'A' BASE DE CÁNCCEL DE ALUMINIO DE 2" COLOR CAFE Y VIDRIO SENCILLO CLARO DE 6MM DE ESPESOR.

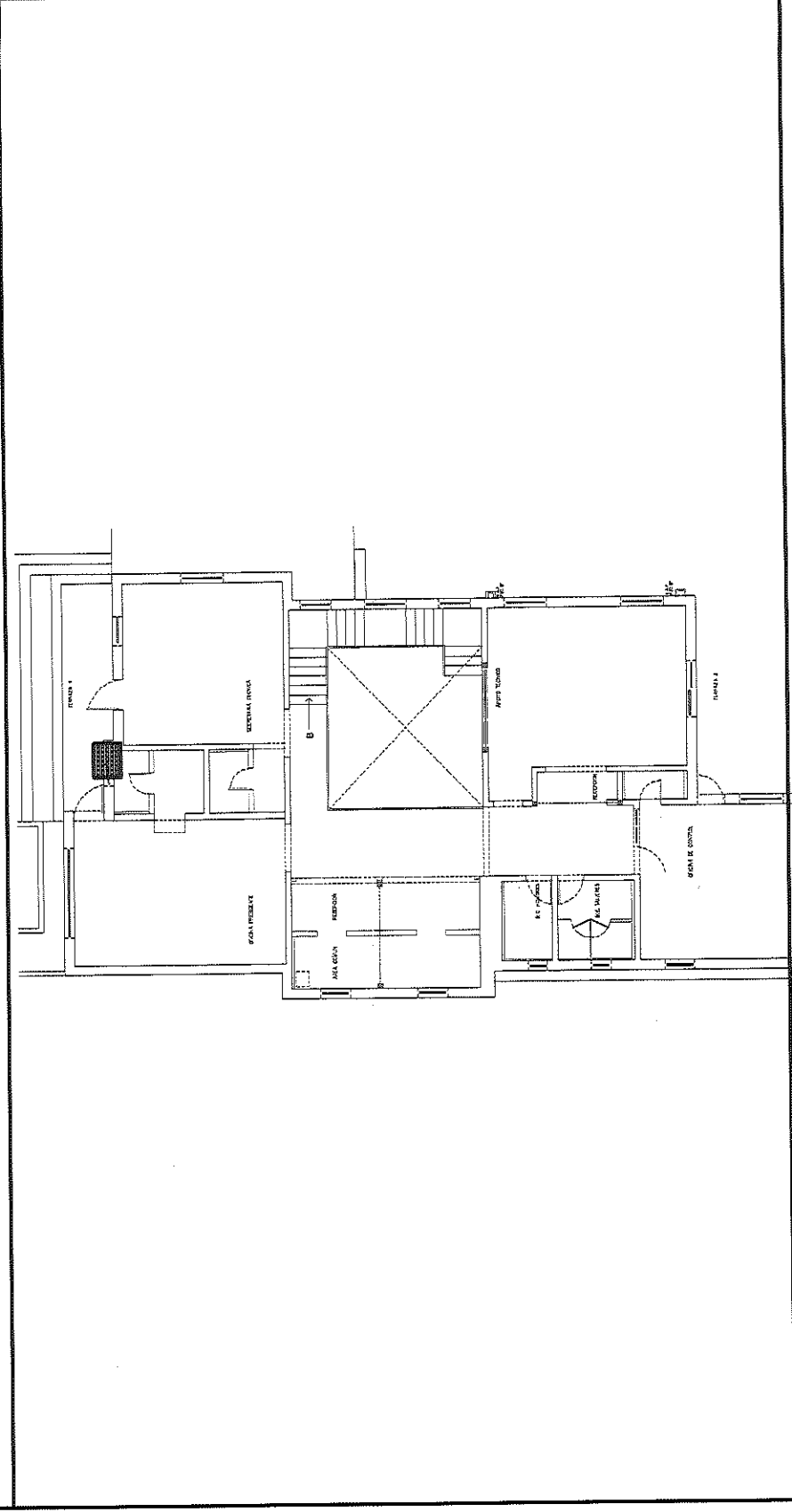

POR EL CONTRATISTA  
  
 ING. ALFREDO GONZÁLEZ IBARRA

AUTORIZO POR LA C.E.D.H.  
  
 ING. CECILIO MARTÍNEZ SAENZ



COMISIÓN ESTATAL DE LOS DERECHOS HUMANOS  
CHIHUAHUA

### REPORTE FOTOGRÁFICO

1.1.4.10 SUMINISTRO Y COLOCACION DE CAN 10 VENTANA DE 0.35 X 0.66 M DE PROYECCION A BASE DE CANCEL DE ALUMINIO DE 2" COLOR CAFE Y VIDRIO SENCILLO CLARO DE 6MM DE ESPESOR.

OBRA: RECONSTRUCCIÓN Y REMODELACIÓN DE LAS OFICINAS DE LA COMISIÓN ESTATAL DE DERECHOS HUMANOS EN CHIHUAHUA CHIHUAHUA

NO. DE ESTIMACION 10

PERIODO: 15 DE MAYO AL 21 DE MAYO

FECHA: 21 DE MAYO DEL 2021

LOCALIDAD: CHIHUAHUA

MUNICIPIO: CHIHUAHUA

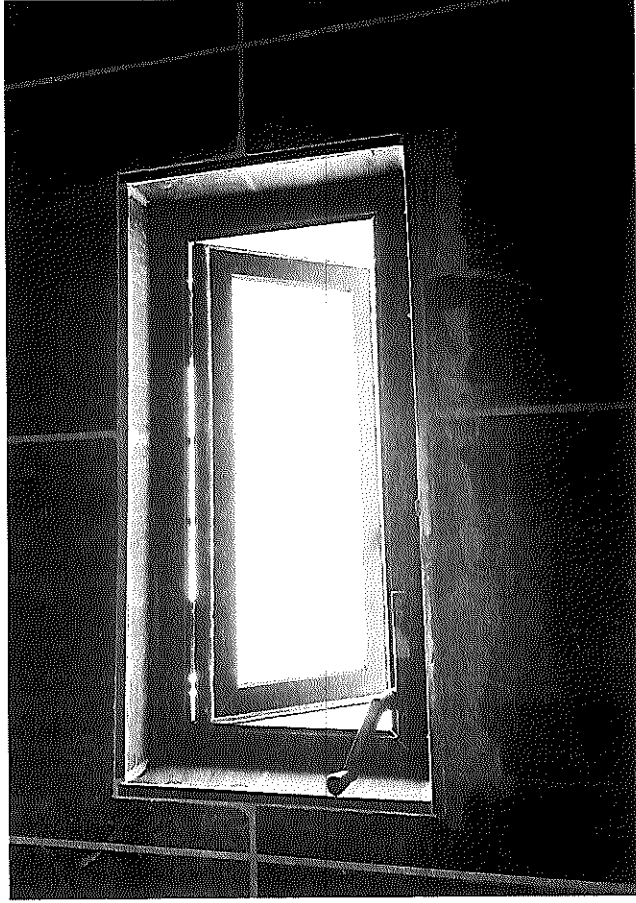

POR EL CONTRATISTA

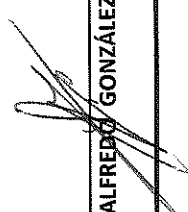
  
ING. ALFREDO GONZÁLEZ IBARRA

AUTORIZO POR LA C.E.D.H.

  
ING. CÉCILIO MARTÍNEZ SAENZ





# COMISIÓN ESTATAL DE LOS DERECHOS HUMANOS

## CROQUIS

COMISIÓN ESTATAL DE LOS DERECHOS HUMANOS  
CHIHUAHUA

OBRA: RECONSTRUCCIÓN Y REMODELACIÓN DE LAS OFICINAS DE LA COMISIÓN ESTATAL DE DERECHOS HUMANOS EN CHIHUAHUA CHIHUAHUA

NO. DE ESTIMACION 10

PERIODO: 15 DE MAYO AL 21 DE MAYO

FECHA: 21 DE MAYO DEL 2021

LOCALIDAD: CHIHUAHUA

MUNICIPIO: CHIHUAHUA

1.1.6.3 CANN 03 VENTANAL CON PUERTA DE 2.20 X 3.34M, CON MARCO Y POSTES DE MADERA DE PINO DE 4" DE ESPESOR, ZOCLO DE 25 CMS DE ALTURA ACABADO CON BARNIZ NATURAL ECOLOGICO SEMI-MATE Y VIDRIO TEMPLADO DE 6MM EN FIJOS Y 9MM EN PUERTA.

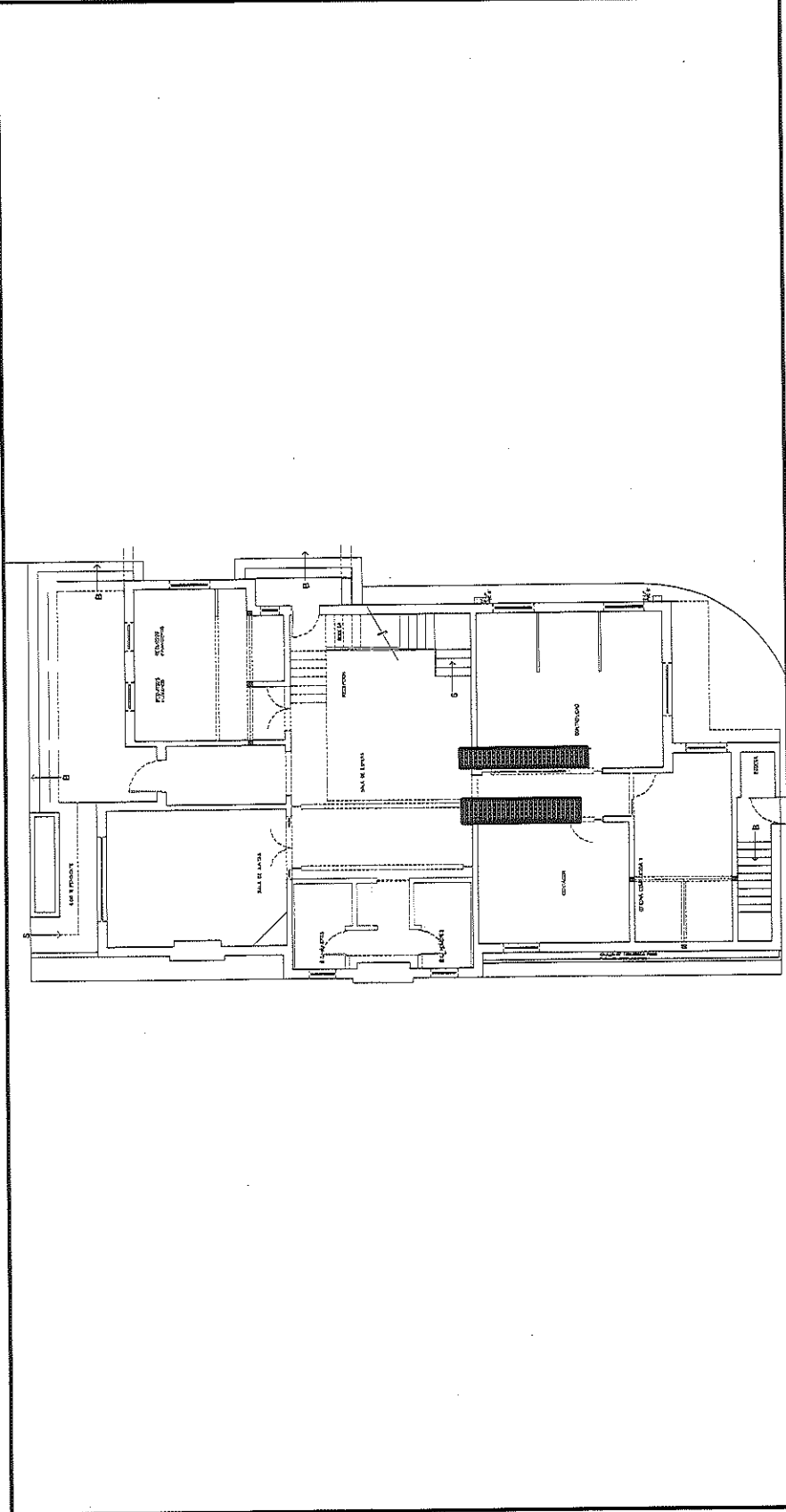

POR EL CONTRATISTA

ING. ALFREDO GONZÁLEZ IBARRA

AUTORIZO POR LA C.E.D.H.:  
ING. CECILIO MARTÍNEZ SAENZ



COMISIÓN ESTATAL DE LOS  
DERECHOS HUMANOS  
CHIHUAHUA

### REPORTE FOTOGRÁFICO

1.1.6.3 CANM 03 VENTANAL CON PUERTA DE 2.20 X 3.34M , CON MARCO Y POSTES DE MADERA DE PINO DE 4" DE ESPESOR, ZOCLO DE 25 CMS DE ALTURA ACABADO CON BARNIZ NATURAL ECOLÓGICO SEMI-MATE Y VIDRIO TEMPLADO DE 6MM EN FIJOS Y 9MM EN PUERTA.

OBRA: RECONSTRUCCIÓN Y REMODELACIÓN DE LAS OFICINAS DE LA COMISIÓN  
ESTATAL DE DERECHOS HUMANOS EN CHIHUAHUA CHIHUAHUA

LOCALIDAD: CHIHUAHUA

MUNICIPIO: CHIHUAHUA

NO. DE ESTIMACION #REF!

PERIODO: #REF!

FECHA: #REF!

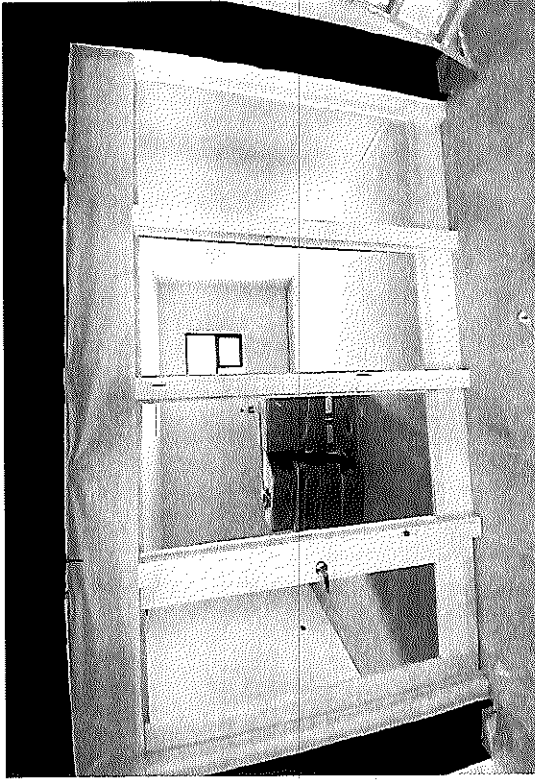

POR EL CONTRATISTA

ING. ALFREDO GONZÁLEZ IBARRA

AUTORIZO POR LA C.E.D.H.

ING. CECILIO MARTÍNEZ SAENZ





COMISION ESTATAL DE LOS DERECHOS HUMANOS

SECRETARÍA DE DERECHOS HUMANOS  
CHIHUAHUA

OBRA: RECONSTRUCCIÓN Y REMODELACIÓN DE LAS OFICINAS DE LA COMISION ESTATAL DE DERECHOS HUMANOS EN CHIHUAHUA CHIHUAHUA

LOCALIDAD: CHIHUAHUA  
MUNICIPIO: CHIHUAHUA

GENERADOR VOLUMEN DE OBRA PARA ESTIMACIÓN

NO. DE ESTIMACION 10  
PERIODO: 15 DE MAYO AL 21 DE MAYO  
FECHA: 21 DE MAYO DEL 2021

CLAVE	CONCEPTO	UNIDAD	LOCALIZACIÓN		NO. DE PIEZAS	DIMENSIONES			VOLUMEN
			EJE	AREA		LARGO	ANCHO	ESPESOR	
1.1.7.3	SUMINISTRO Y COLOCACIÓN DE SALIDA ELÉCTRICA PARA ILUMINACIÓN. INCLUYE TUBO CONDUIT GALVANIZADO DE PARED DELGADA, COPLES, CONECTORES, REGISTRO GALVANIZADO DE 4X4, SOPORTERÍA, CABLE DE COBRE CALIBRE 14 O 12 CON AISLAMIENTO THW-LS, TAPA GALVANIZADA, TUBO FLEXIBLE DE 3/8 Y MANO DE OBRA.	PZA	PLANTA BAJA		3.00				3.00
			R.H. / R.F.		1.00				1.00
			W.C. ENTRADA						
			PLANTA ALTA		8.00				8.00
			OF. CONTROL		2.00				2.00
			RECEPCION A.T.		4.00				4.00
			AREA COMÚN		7.00				7.00
			RECEPCION						
<b>T O T A L</b>									
25.00									

POR EL CONTRATISTA

*[Signature]*  
ING. ALFREDO GONZÁLEZ IBARRA

AUTORIZO POR LA C.E.D.H.

*[Signature]*  
ING. CECILIO MARTÍNEZ SAENZ



COMISIÓN ESTATAL DE LOS DERECHOS HUMANOS CHIHUAHUA

# COMISIÓN ESTATAL DE LOS DERECHOS HUMANOS

## CROQUIS

OBRA: RECONSTRUCCIÓN Y REMODELACIÓN DE LAS OFICINAS DE LA COMISIÓN ESTATAL DE DERECHOS HUMANOS EN CHIHUAHUA CHIHUAHUA

NO. DE ESTIMACION 10

PERIODO: 15 DE MAYO AL 21 DE MAYO

FECHA: 21 DE MAYO DEL 2021

LOCALIDAD: CHIHUAHUA

MUNICIPIO: CHIHUAHUA

1.1.7.3 SUMINISTRO Y COLOCACIÓN DE SALIDA ELÉCTRICA PARA ILUMINACIÓN: INCLUYE TUBO CONDÚIT GALVANIZADO DE PARED DELGADA, COPLES, CONECTORES, REGISTRO GALVANIZADO DE 4X4, SOPORTERÍA, CABLE DE COBRE CALIBRE 14 O 12 CON AISLAMIENTO THW-LS, TAPA GALVANIZADA, TUBO FLEXIBLE DE 3/8 Y MANO DE OBRA.

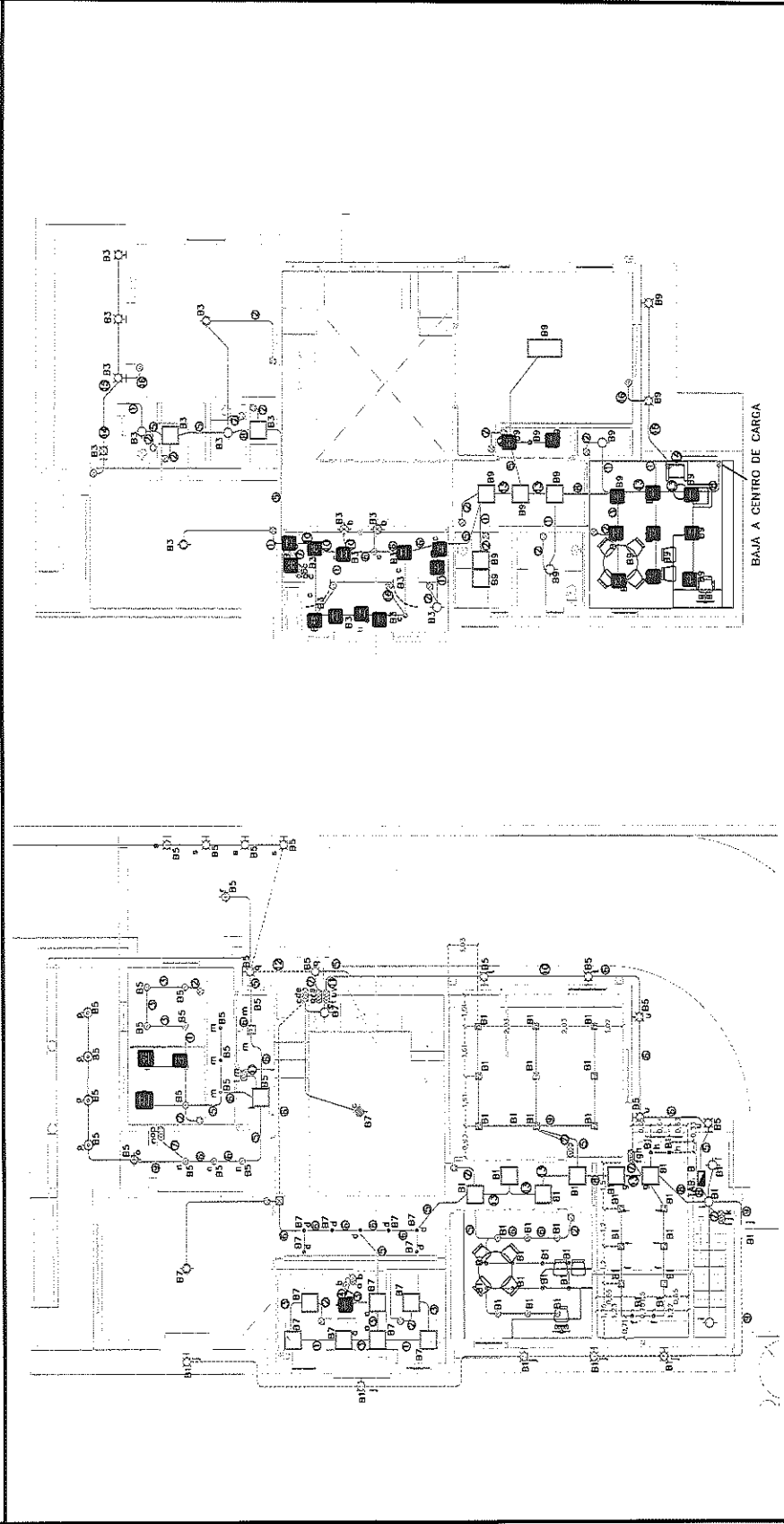

POR EL CONTRATISTA

ING. ALFREDO GONZÁLEZ IBARRA

AUTORIZADO POR LA C.E.D.H.

ING. CECILIO MARTÍNEZ SAENZ



REPORTE FOTOGRÁFICO

COMISIÓN ESTATAL DE LOS DERECHOS HUMANOS CHIHUAHUA

1.1.7.3 SUMINISTRO Y COLOCACIÓN DE SALIDA ELÉCTRICA PARA ILUMINACIÓN. INCLUYE TUBO CONDUIT GALVANIZADO DE PARED DELGADA, COPLES, CONECTORES, REGISTRO GALVANIZADO DE 4X4, SOPORTERÍA, CABLE DE COBRE CALIBRE 14 O 12 CON AISLAMIENTO THW-45, TAPA GALVANIZADA, TUBO FLEXIBLE DE 3/8 Y MANO DE OBRA.

OBRA: RECONSTRUCCIÓN Y REMODELACION DE LAS OFICINAS DE LA COMISIÓN ESTATAL DE DERECHOS HUMANOS EN CHIHUAHUA CHIHUAHUA

NO. DE ESTIMACION 10 PERIODO: 15 DE MAYO AL 21 DE MAYO

LOCALIDAD: CHIHUAHUA FECHA: 21 DE MAYO DEL 2021

MUNICIPIO: CHIHUAHUA

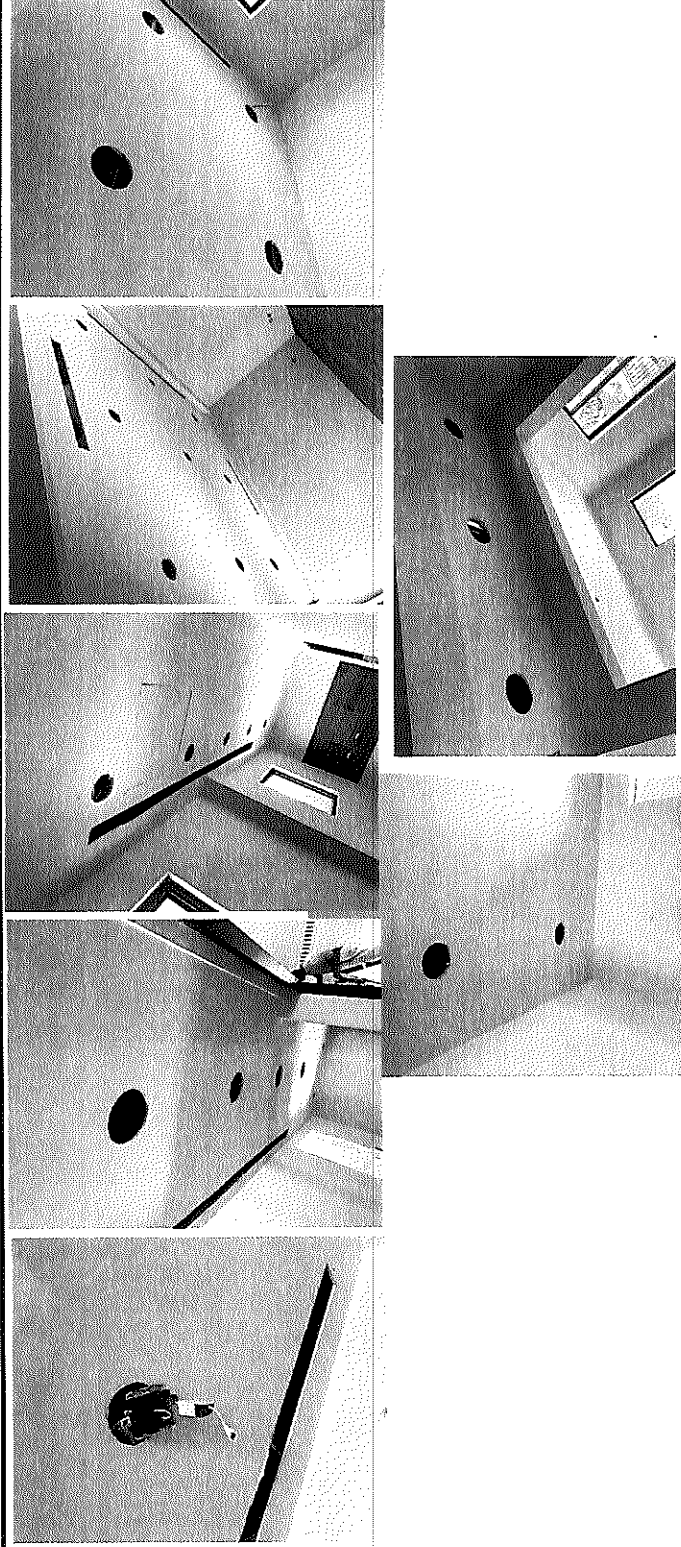

POR EL CONTRATISTA

AUTORIZO POR LA C.E.D.H.

ING. ALFREDO GONZÁLEZ IBARRA

ING. CECILIO MARTÍNEZ SAENZ





COMISIÓN ESTATAL DE LOS DERECHOS HUMANOS CHIHUAHUA

# COMISIÓN ESTATAL DE LOS DERECHOS HUMANOS

## CROQUIS

OBRA: RECONSTRUCCIÓN Y REMODELACIÓN DE LAS OFICINAS DE LA COMISIÓN ESTATAL DE DERECHOS HUMANOS EN CHIHUAHUA CHIHUAHUA

NO. DE ESTIMACION: 10

PERIODO: 15 DE MAYO AL 21 DE MAYO

FECHA: 21 DE MAYO DEL 2021

LOCALIDAD: CHIHUAHUA

MUNICIPIO: CHIHUAHUA

1.1.7.12 SUMINISTRO E INSTALACION DE LUMINARIO LED 61x61 cms TIPO EMPOTRAR EN PLAFON RETICULAR DE 40W, 120V, MARCA TECNOLITE

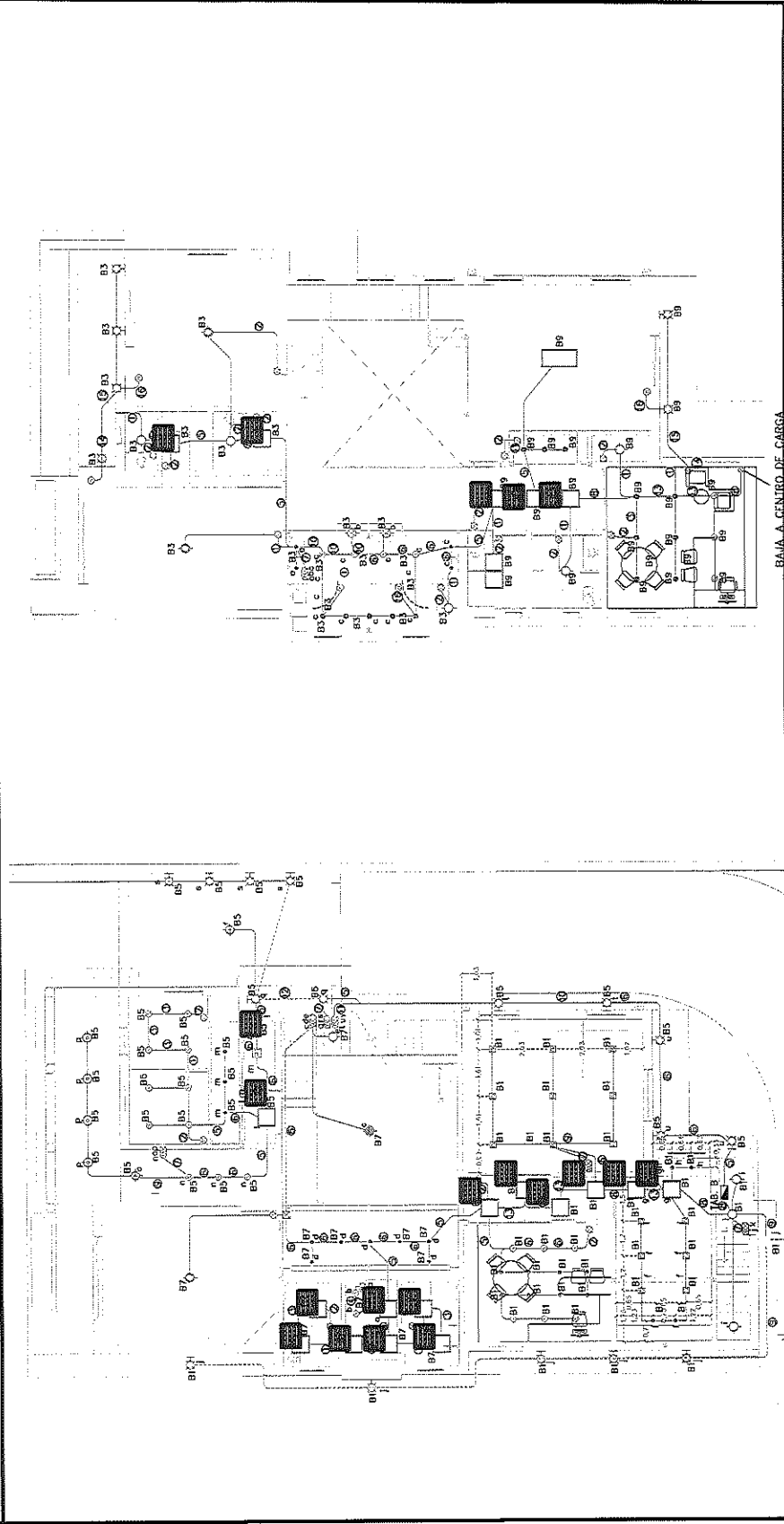

BANJA A. CENTRO DE CARGA

POR EL CONTRATISTA

ING. ALFREDO GONZÁLEZ IBARRA

AUTORIZO POR LA C.E.D.H.:

ING. CECILIO MARTÍNEZ SAENZ



REPORTE FOTOGRÁFICO

COMISIÓN ESTATAL DE LOS DERECHOS HUMANOS  
CHIHUAHUA

1.1.7.12 SUMINISTRO E INSTALACION DE LUMINARIO LED 63x61 cms TIPO EMPOTRAR EN PLAFON RETICULAR DE 40W, 120V, MARCA TECNOLITE

OBRA: RECONSTRUCCIÓN Y REMODELACIÓN DE LAS OFICINAS DE LA COMISIÓN ESTATAL DE DERECHOS HUMANOS EN CHIHUAHUA CHIHUAHUA

NO. DE ESTIMACION 10

PERIODO: 15 DE MAYO AL 21 DE MAYO

LOCALIDAD: CHIHUAHUA

FECHA: 21 DE MAYO DEL 2021

MUNICIPIO: CHIHUAHUA

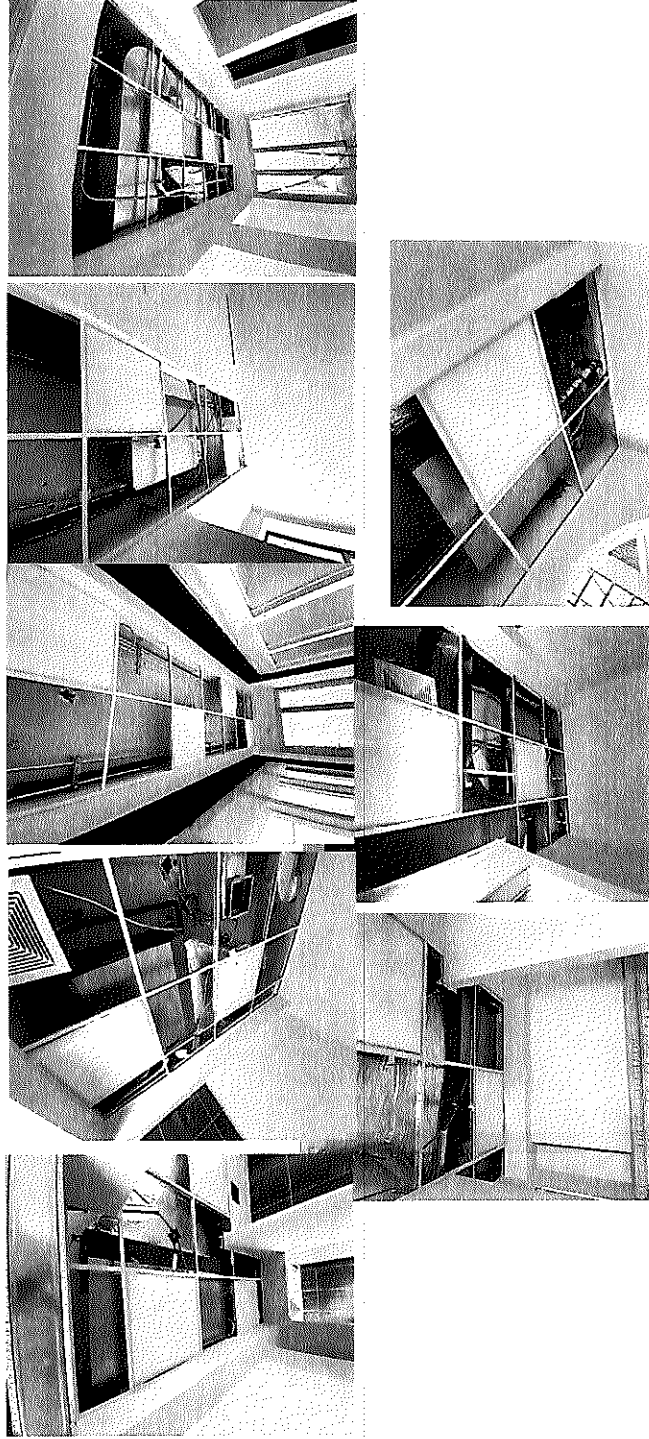

POR EL CONTRATISTA

AUTORIZO POR LA C.E.D.H.

ING. ALFREDO GONZÁLEZ IBARRA

ING. CECILIO MARTÍNEZ SAENZ



GOBIERNO DEL ESTADO DE CHIHUAHUA

## COMISION ESTATAL DE LOS DERECHOS HUMANOS

### GENERADOR VOLUMEN DE OBRA PARA ESTIMACIÓN

OBRA: RECONSTRUCCIÓN Y REMODELACIÓN DE LAS OFICINAS DE LA COMISIÓN ESTATAL DE DERECHOS HUMANOS EN CHIHUAHUA CHIHUAHUA  
 LOCALIDAD: CHIHUAHUA  
 MUNICIPIO: CHIHUAHUA

NO. DE ESTIMACION 10  
 PERIODO: 15 DE MAYO AL 21 DE MAYO  
 FECHA: 21 DE MAYO DEL 2021

CLAVE	CONCEPTO	UNIDAD	LOCALIZACIÓN		NO. DE PIEZAS	DIMENSIONES			VOLUMEN			
			FJE	ÁREA		LARGO	ANCHO	ESPESOR				
1.1.9.1.11	SUMINISTRO E INSTALACION TERMOSTATO JCWA10NEGQ.	PZA	PLANTA BAJA			1.00				1.00		
			M	OF. COMPARTIDA								
			J	CONTABILIDAD								
			M	OF. CONTADOR								
			A	W.C.								
			G	SALA DE JUNTAS								
			11	R.H./ R.F.								
			PLANTA ALTA									
			G	OF. SECRETARIO								
			G	ÁREA COMÚN								
			6	OF. PRESIDENTE								
L	OF. CONTROL											
9	APOYO TECNICO											
<b>T O T A L</b>									<b>11.00</b>			

POR EL CONTRATISTA

ING. ALFREDO GONZÁLEZ IBARRA

AUTORIZO POR LA C.E.D.H.

ING. EZEQUIEL MARTÍNEZ SAENZ







COMISIÓN ESTATAL DE LOS DERECHOS HUMANOS CHIHUAHUA

REPORTE FOTOGRÁFICO

1.1.9.1.11 SUMINISTRO E INSTALACION TERMOSTATO JCWA10NEGQ.

OBRA: RECONSTRUCCIÓN Y REMODELACIÓN DE LAS OFICINAS DE LA COMISIÓN ESTATAL DE DERECHOS HUMANOS EN CHIHUAHUA CHIHUAHUA

NO. DE ESTIMACION 10

PERIODO: 15 DE MAYO AL 21 DE MAYO

FECHA: 21 DE MAYO DEL 2021

LOCALIDAD: CHIHUAHUA

MUNICIPIO: CHIHUAHUA

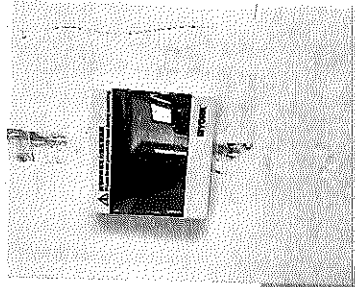
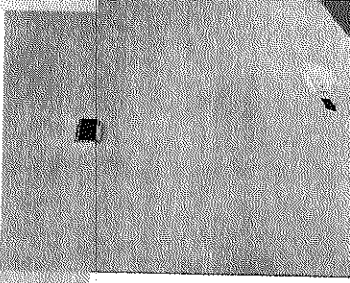
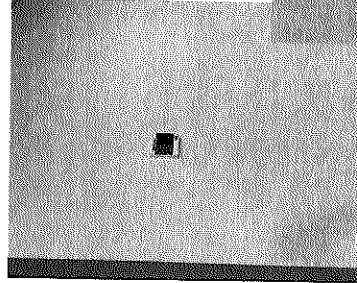
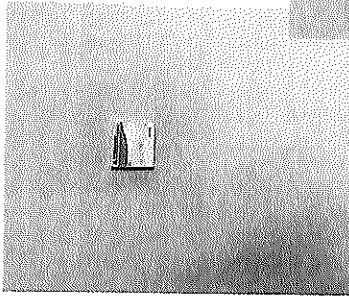

POR EL CONTRATISTA

AUTORIZO POR LA C.E.D.H.

ING. ALFREDO GONZÁLEZ IBARRA

ING. CECILIO MARTÍNEZ SAENZ



GOBIERNO ESTADAL DE CHIHUAHUA

# COMISION ESTATAL DE LOS DERECHOS HUMANOS

## GENERADOR VOLUMEN DE OBRA PARA ESTIMACION

OBRA: RECONSTRUCCION Y REMODELACION DE LAS OFICINAS DE LA COMISION  
 ESTADAL DE DERECHOS HUMANOS EN CHIHUAHUA CHIHUAHUA  
 LOCALIDAD: CHIHUAHUA  
 MUNICIPIO: CHIHUAHUA

NO. DE ESTIMACION 10

PERIODO: 15 DE MAYO AL 21 DE MAYO  
 FECHA: 21 DE MAYO DEL 2021

CLAVE	CONCEPTO	UNIDAD	LOCALIZACION		NO. DE PIEZAS	DIMENSIONES			VOLUMEN
			EJE	AREA		LARGO	ANCHO	ALTO	
1.2.3.2	SUMINISTRO Y APLICACION PINTURA VINILICA MATE MARCA OSEL, EN MUROS EXTERIORES COLOR CALIDAD PLATA COLOR WHITE CW051W.	M2	2	CHIMENEA		0.30	8.37	2.51	
			G	SALA DE JUNTAS		0.79	8.37	6.61	
			1	W.C.		7.70	8.37	64.45	
			2	CONTADOR		9.68	7.72	74.73	
			N	CONTABILIDAD		4.72	3.48	16.43	
				ESCALON TERRAZA		12.99	0.25	3.25	
			7	APOYO TECNICO		6.21	3.98	24.72	
			13	ESCALERAS		1.72	2.60	4.47	
			G	OF. SECRETARIA		0.37	3.56	1.32	
			14	OF. SECRETARIA		5.56	3.56	19.79	
			B	OF. PRESIDENTE		2.63	3.00	7.89	
			8	OF. PRESIDENTE		2.82	1.58	4.46	
				MEDIDURA FACHADA		19.89	0.50	9.95	
			2	RAMPA		2.18	0.95	2.07	
			2	RAMPA		2.18	0.75	1.64	
2	RODAPIE		5.08	0.45	2.29				
	RAMPA		3.5	0.45	1.58				
	PORTICO ENTRADA		7.28	2.20	16.02				
					0.00				
						T O T A L			264.15

POR EL CONTRATISTA

ING. ALFREDO GONZALEZ IBARRA

AUTORIZO POR LA CEDENTE

ING. CECILIO MARTINEZ SAENZ



# COMISIÓN ESTATAL DE LOS DERECHOS HUMANOS

COMISIÓN ESTATAL DE LOS DERECHOS HUMANOS CHIHUAHUA

## CROQUIS

OBRA: RECONSTRUCCIÓN Y REMODELACIÓN DE LAS OFICINAS DE LA COMISIÓN ESTATAL DE DERECHOS HUMANOS EN CHIHUAHUA CHIHUAHUA

NO. DE ESTIMACION 10

PERIODO: 15 DE MAYO AL 21 DE MAYO

FECHA: 21 DE MAYO DEL 2021

LOCALIDAD: CHIHUAHUA

MUNICIPIO: CHIHUAHUA

1.2.3.2.SUMINISTRO Y APLICACION PINTURA VINÍLICA MATE MARCA OSEL, EN MUROS EXTERIORES COLOR CALIDAD PLATA COLOR WHITE CW051W.

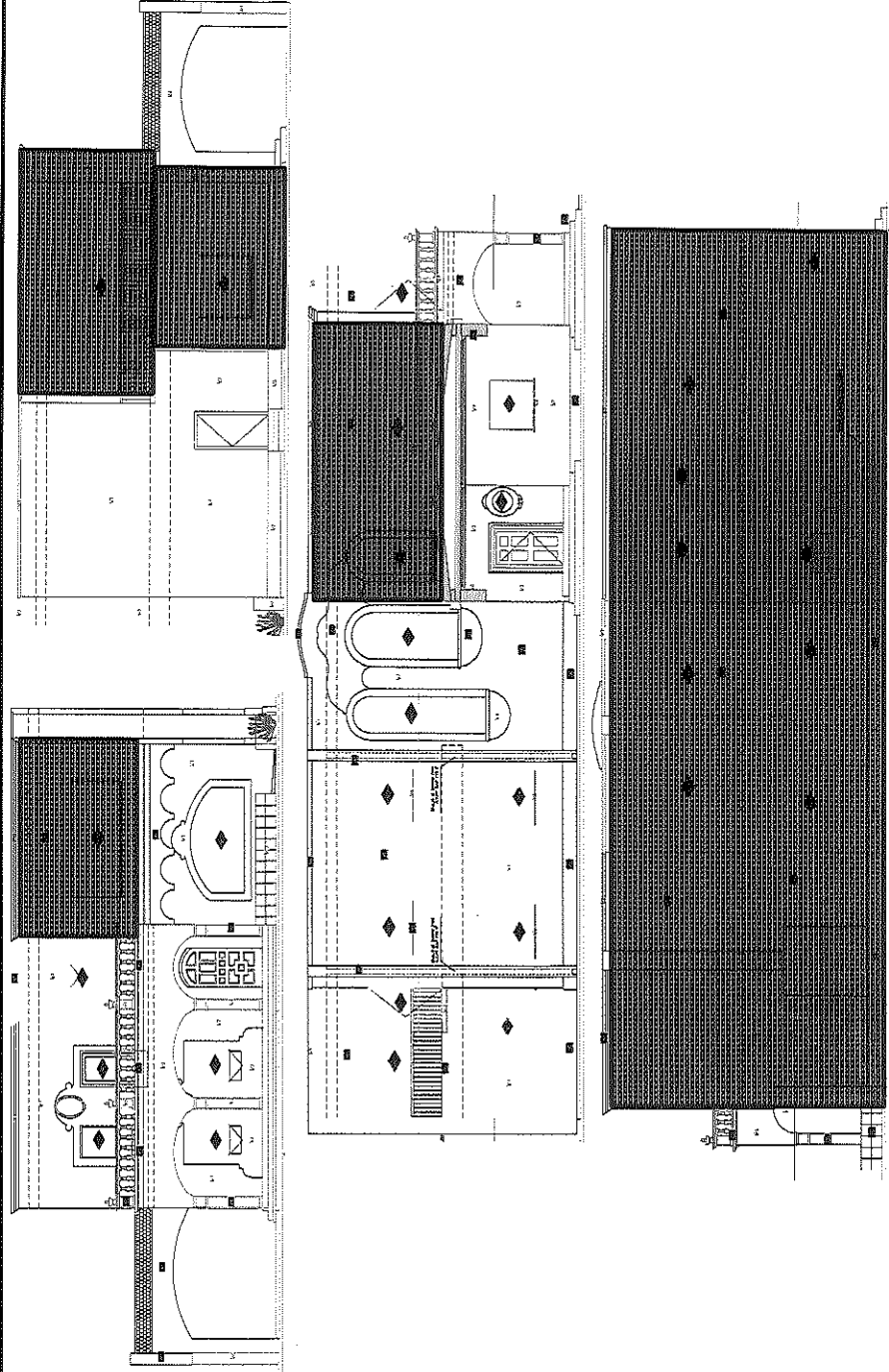

POR EL CONTRATISTA

ING. ALFREDO GONZÁLEZ IBARRA

AUTORIZADO POR LA C.E.D.H.H.

ING. CECILIO MARTÍNEZ SAENZ



COMISIÓN ESTATAL DE LOS  
DERECHOS HUMANOS  
CHIHUAHUA

### REPORTE FOTOGRÁFICO

1.2.3.2 SUMINISTRO Y APLICACION PINTURA VINÍLICA MATE MARCA OSEL, EN MUROS EXTERIORES COLOR CALIDAD PLATA COLOR WHITE CW051W.

OBRA: RECONSTRUCCIÓN Y REMODELACIÓN DE LAS OFICINAS DE LA COMISIÓN  
ESTATAL DE DERECHOS HUMANOS EN CHIHUAHUA CHIHUAHUA

NO. DE ESTIMACION 10

PERIODO: 15 DE MAYO AL 21 DE MAYO

FECHA: 21 DE MAYO DEL 2021

LOCALIDAD: CHIHUAHUA

MUNICIPIO: CHIHUAHUA

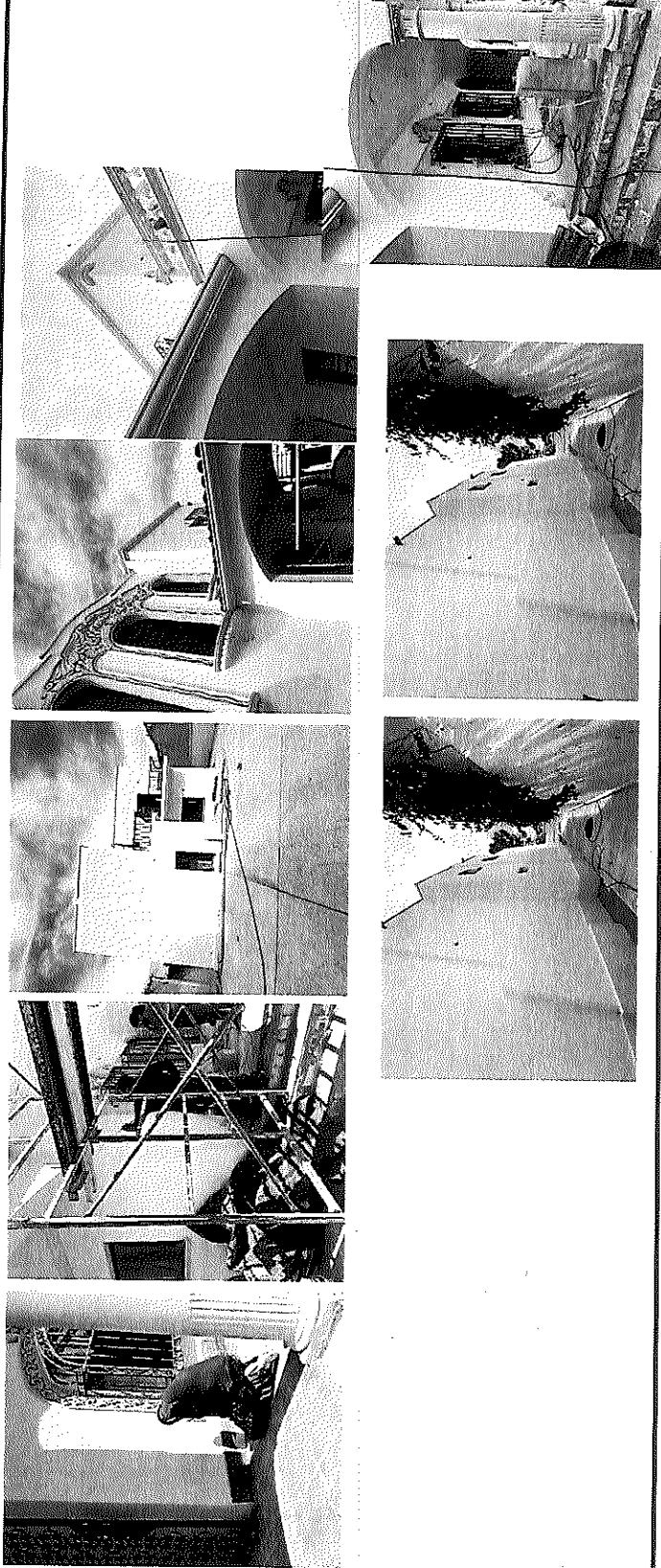

POR EL CONTRATISTA

AUTORIZO POR LA C.E.D.H.

ING. ALFREDO GONZÁLEZ IBARRA

ING. CECILIO MARTÍNEZ SAENZ





# COMISIÓN ESTATAL DE LOS DERECHOS HUMANOS

COMISIÓN ESTATAL DE LOS DERECHOS HUMANOS CHIHUAHUA

## CROQUIS

OBRA: RECONSTRUCCIÓN Y REMODELACIÓN DE LAS OFICINAS DE LA COMISIÓN ESTATAL DE DERECHOS HUMANOS EN CHIHUAHUA CHIHUAHUA

NO. DE ESTIMACION 10

PERIODO: 15 DE MAYO AL 21 DE MAYO  
FECHA: 21 DE MAYO DEL 2021

LOCALIDAD: CHIHUAHUA  
MUNICIPIO: CHIHUAHUA

1.2.4.1 LIMPIEZA GRUESA DURANTE EL PROCESO DE LA OBRA.

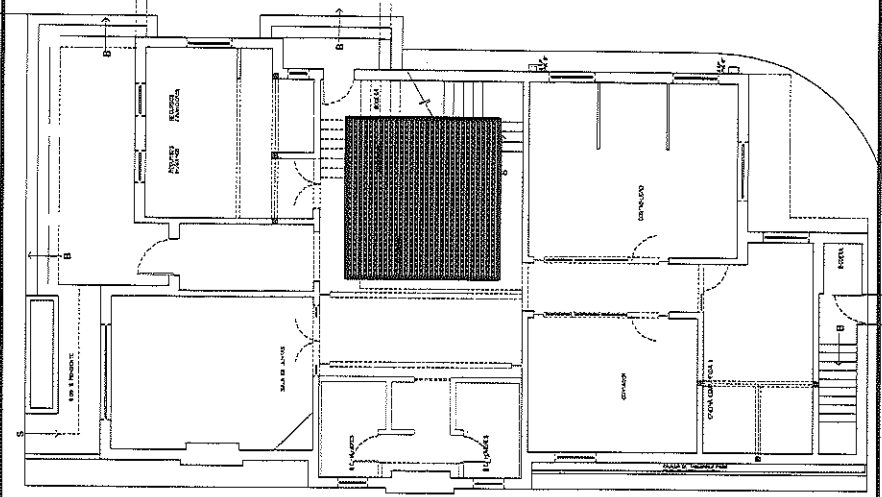

POR EL CONTRATISTA

ING. ALFREDO GONZÁLEZ IBARRA

AUTORIZO POR LA C.E.D.H.:  
ING. CECILIO MARTÍNEZ SAENZ



COMISIÓN ESTATAL DE LOS  
DERECHOS HUMANOS  
CHIHUAHUA

## REPORTE FOTOGRÁFICO

1.2.4.1 LIMPIEZA GRUESA DURANTE EL PROCESO DE LA OBRA.

OBRA: RECONSTRUCCIÓN Y REMODELACIÓN DE LAS OFICINAS DE LA COMISIÓN  
ESTATAL DE DERECHOS HUMANOS EN CHIHUAHUA CHIHUAHUA

LOCALIDAD: CHIHUAHUA

MUNICIPIO: CHIHUAHUA

NO. DE ESTIMACION 10

PERIODO: 15 DE MAYO AL 21 DE MAYO

FECHA: 21 DE MAYO DEL 2021

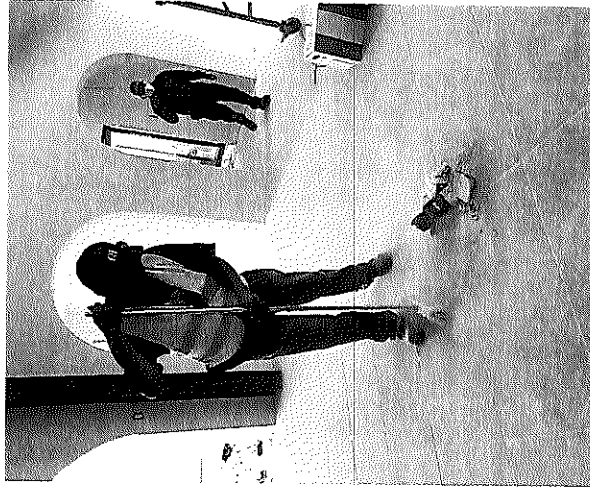

POR EL CONTRATISTA

ING. ALFREDO GONZÁLEZ IBARRA

AUTORIZO POR LA C.E.D.H.

ING. CECILIO MARTÍNEZ SAENZ



COMISION ESTATAL DE LOS DERECHOS HUMANOS

SECRETARÍA DE LOS DERECHOS HUMANOS  
CHIHUAHUA

GENERADOR VOLUMEN DE OBRA PARA ESTIMACIÓN

OBRA: RECONSTRUCCIÓN Y REMODELACIÓN DE LAS OFICINAS DE LA COMISIÓN  
ESTATAL DE DERECHOS HUMANOS EN CHIHUAHUA CHIHUAHUA  
LOCALIDAD: CHIHUAHUA  
MUNICIPIO: CHIHUAHUA

NO. DE ESTIMACIÓN 10  
PERIODO: 15 DE MAYO AL 21 DE MAYO  
FECHA: 21 DE MAYO DEL 2021

CLAVE	CONCEPTO	UNIDAD	LOCALIZACIÓN		NO. DE PIEZAS	CARGA	DIMENSIONES		VOLUMEN
			EJE	AREA			METROS	ESPESOR	
1.2.4.3	RETIRO DE ESCOMBRO PRODUCTO DE LAS DEMOLICIONES Y OBRA EN GENERAL.	M3				2.00	4.00	8.00	
<b>T O T A L</b>									8.00

POR EL CONTRATISTA

ING. ALFREDO GONZALEZ IBARRA

AUTORIZO POR LA C.E.D.H.

ING. CECILIO MARTINEZ SAENZ





COMISIÓN ESTATAL DE LOS DERECHOS HUMANOS

CROQUIS

OBRA: RECONSTRUCCIÓN Y REMODELACIÓN DE LAS OFICINAS DE LA COMISIÓN ESTATAL DE DERECHOS HUMANOS EN CHIHUAHUA CHIHUAHUA

NO. DE ESTIMACION 10

PERIODO: 15 DE MAYO AL 21 DE MAYO  
FECHA: 21 DE MAYO DEL 2021

LOCALIDAD: CHIHUAHUA  
MUNICIPIO: CHIHUAHUA

1.2.4.3 RETIRO DE ESCOMBRO PRODUCTO DE LAS DEMOLICIONES Y OBRA EN GENERAL.

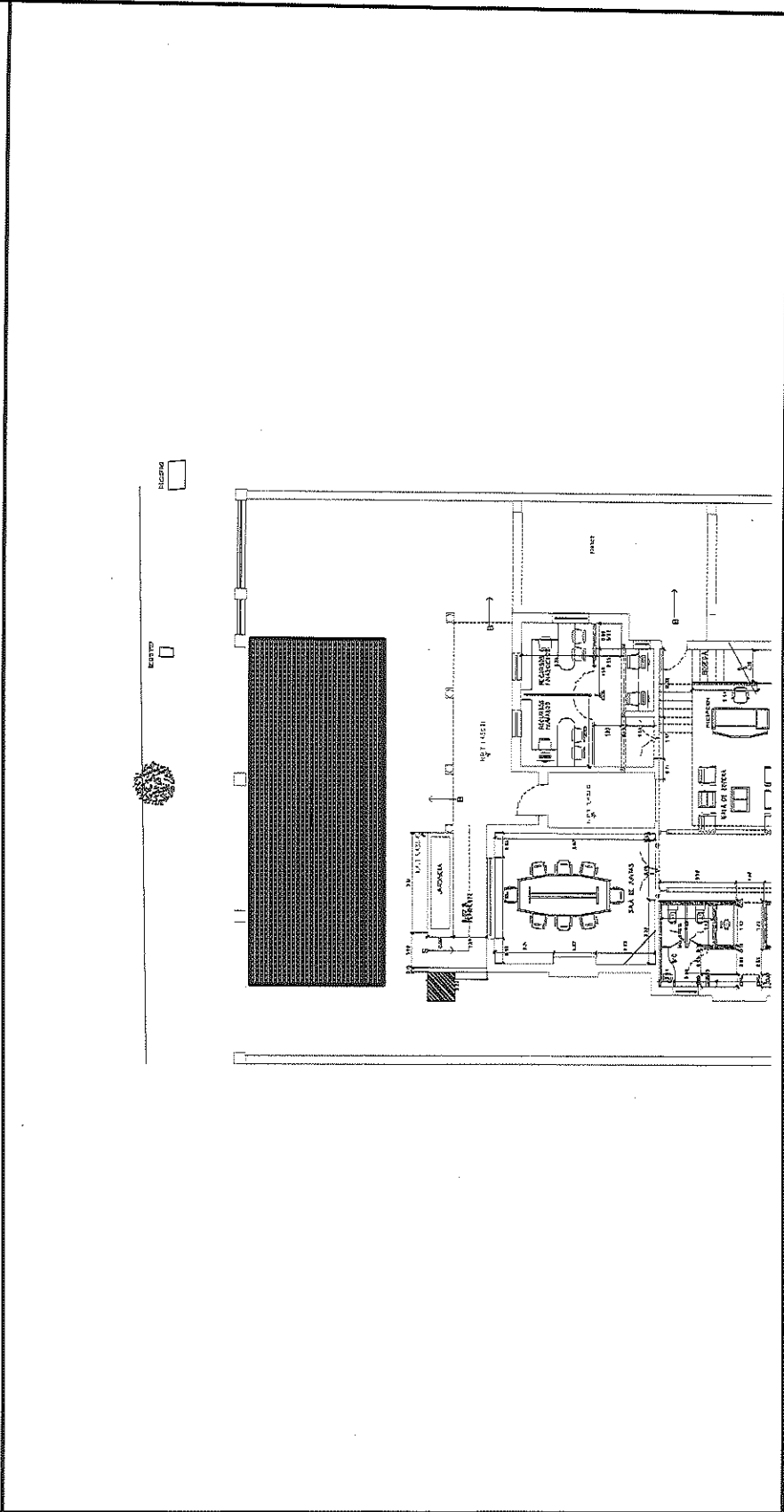

POR EL CONTRATISTA

ING. ALFREDO GONZÁLEZ IBARRA

AUTORIZADO POR LA C.E.D.H.:

ING. CECILIO MARTÍNEZ SAENZ



# REPORTE FOTOGRÁFICO

1.2.4.3 RETIRO DE ESCOMBRO PRODUCTO DE LAS DEMOLICIONES Y OBRA EN GENERAL.

OBRA: RECONSTRUCCIÓN Y REMODELACIÓN DE LAS OFICINAS DE LA COMISIÓN  
ESTATAL DE DERECHOS HUMANOS EN CHIHUAHUA CHIHUAHUA

NO. DE ESTIMACION 10

PERIODO: 15 DE MAYO AL 21 DE MAYO

FECHA: 21 DE MAYO DEL 2021

LOCALIDAD: CHIHUAHUA

MUNICIPIO: CHIHUAHUA

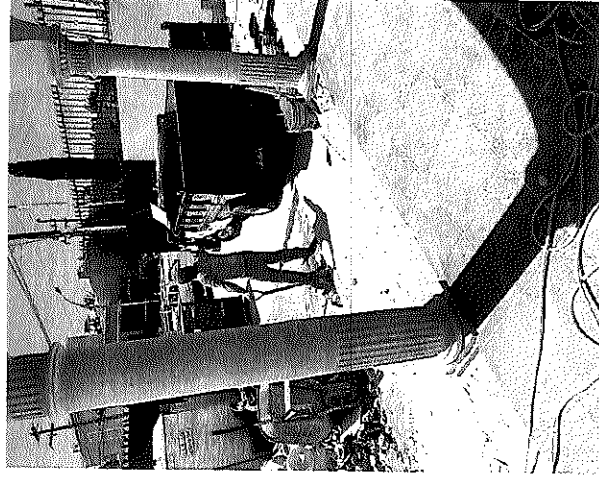

POR EL CONTRATISTA

ING. ALFREDO GONZÁLEZ IBARRA

AUTORIZO POR LA C.E.D.H.

ING. CECILIO MARTÍNEZ SAENZ







## REPORTE FOTOGRÁFICO

EXX-036 SUMINISTRO DE PISO DUELADO DE MADERA DE TZALAM DE 5/8" DE ESPESOR POR 3 5/8" DE ANCHO, POR LOS DIVERSOS LARGOS NECESARIOS.

OBRA: RECONSTRUCCIÓN Y REMODELACIÓN DE LAS OFICINAS DE LA COMISIÓN  
ESTATAL DE DERECHOS HUMANOS EN CHIHUAHUA CHIHUAHUA

LOCALIDAD: CHIHUAHUA  
MUNICIPIO: CHIHUAHUA

NO. DE ESTIMACION 10

PERIODO: 15 DE MAYO AL 21 DE MAYO

FECHA: 21 DE MAYO DEL 2021

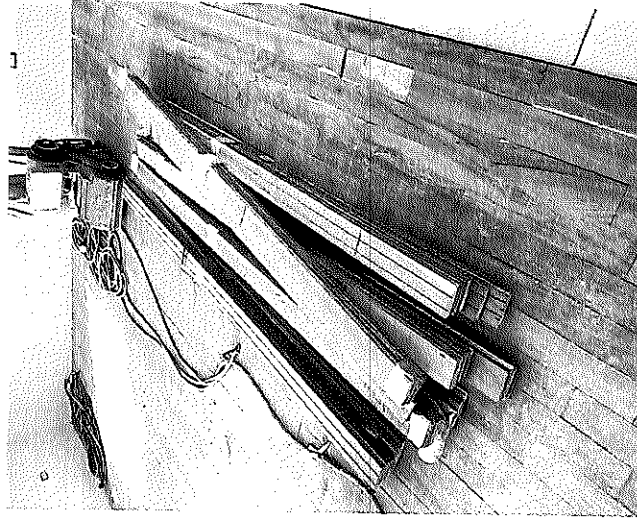

POR EL CONTRATISTA

ING. ALFREDO GONZÁLEZ IBARRA

AUTORIZO POR LA C.E.D.H.

ING. CECILIO MARTÍNEZ SAENZ





# COMISIÓN ESTATAL DE LOS DERECHOS HUMANOS

COMISIÓN ESTATAL DE LOS DERECHOS HUMANOS CHIHUAHUA

## CROQUIS

NO. DE ESTIMACION 10

PERIODO: 15 DE MAYO AL 21 DE MAYO  
FECHA: 21 DE MAYO DEL 2021

OBRA: RECONSTRUCCIÓN Y REMODELACIÓN DE LAS OFICINAS DE LA COMISIÓN ESTATAL DE DERECHOS HUMANOS EN CHIHUAHUA CHIHUAHUA

LOCALIDAD: CHIHUAHUA

MUNICIPIO: CHIHUAHUA

EXX-058 SUMINISTRO E INSTALACION DE TANQUE ESTACIONARIO DE 100 LTS DE CAPACIDAD-MARCA CYSÁ O SIMILAR EN CALIDAD SE INCLUYE: INSTALACION DE REGULADOR, CONEXIONES, MANO DE OBRA, HERRAMIENTA, PRUEBAS, PUESTA EN FUNCIONAMIETO

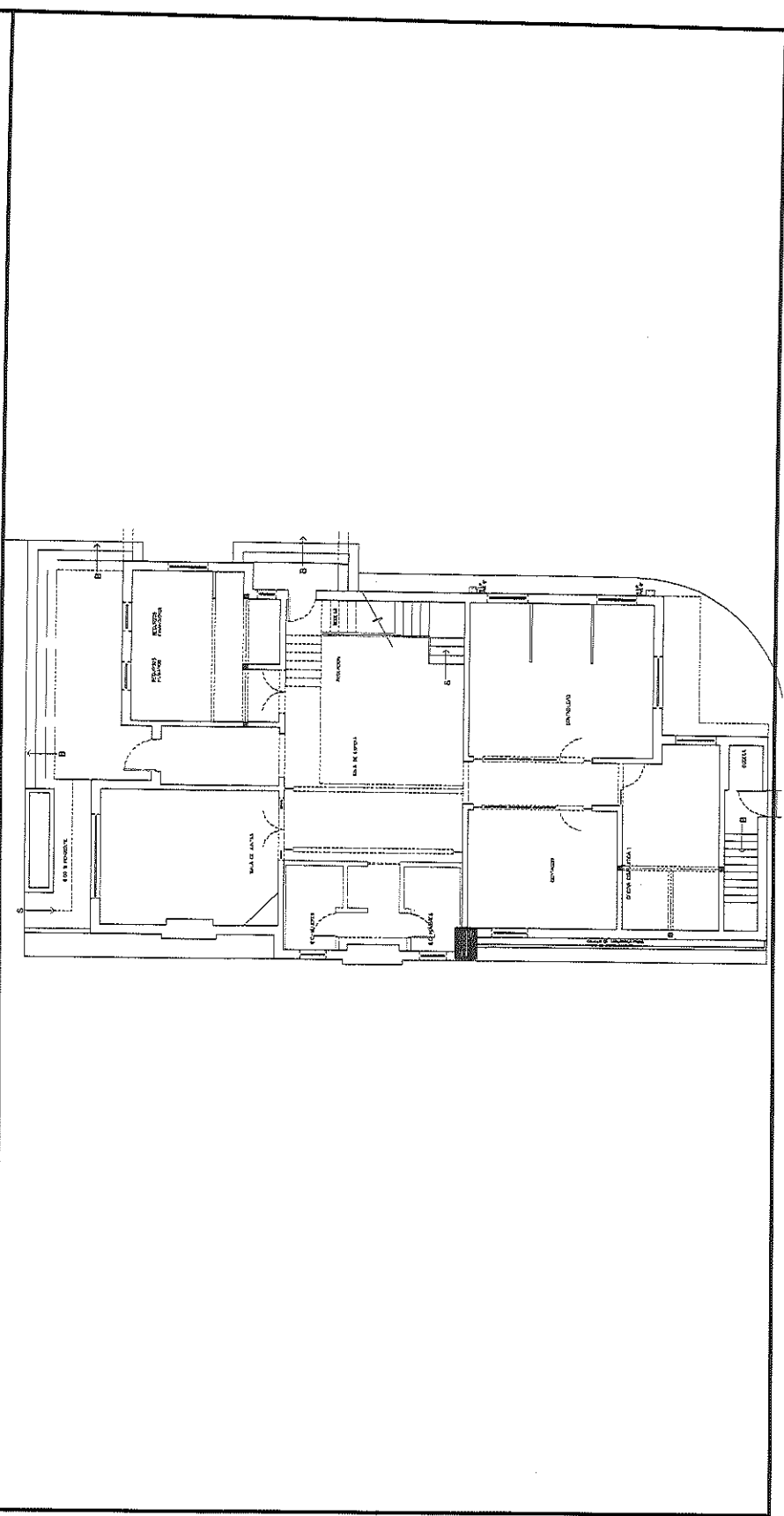

POR EL CONTRATISTA

ING. ALFREDO GONZÁLEZ IBARRA

AUTORIZO POR LA C.E.D.H.

ING. CECILIO MARTÍNEZ SAENZ



COMISIÓN ESTATAL DE LOS  
DERECHOS HUMANOS  
CHIHUAHUA

## REPORTE FOTOGRÁFICO

EXX-058 SUMINISTRO E INSTALACION DE TANQUE ESTACIONARIO DE 100 LTS DE CAPACIDAD MARCA CYTSA O SIMILAR EN CALIDAD SE INCLUYE: INSTALACION DE REGULADOR, CONEXIONES, MANO DE OBRA, HERRAMIENTA, PRUEBAS, PUESTA EN FUNCIONAMIENTO

OBRA: RECONSTRUCCIÓN Y REMODELACIÓN DE LAS OFICINAS DE LA COMISIÓN  
ESTATAL DE DERECHOS HUMANOS EN CHIHUAHUA CHIHUAHUA

LOCALIDAD: CHIHUAHUA

MUNICIPIO: CHIHUAHUA

NO. DE ESTIMACION 10

PERIODO: 15 DE MAYO AL 21 DE MAYO

FECHA: 21 DE MAYO DEL 2021

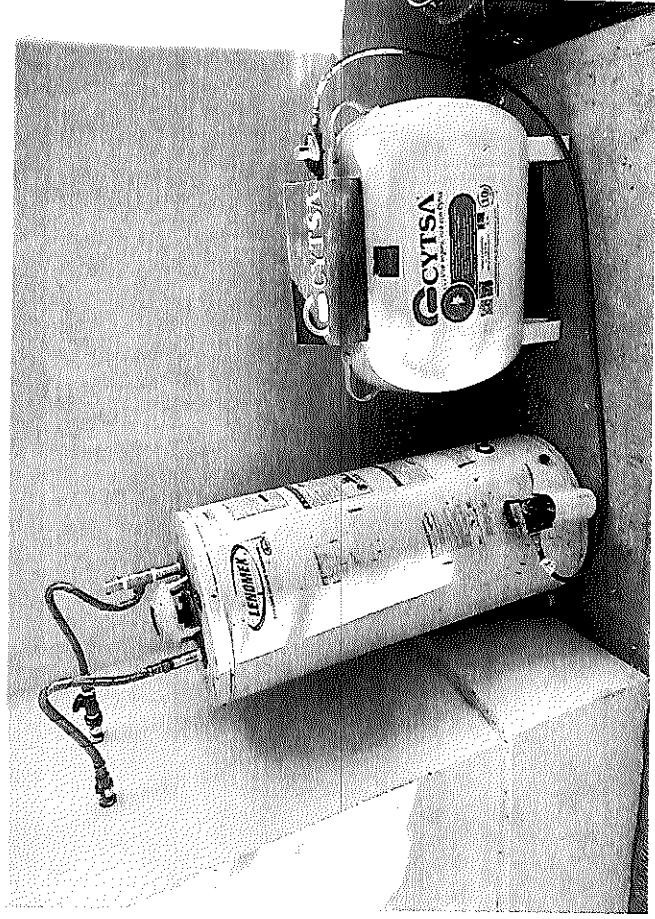

POR EL CONTRATISTA

AUTORIZO POR LA C.E.D.H.

ING. ALFREDO GONZÁLEZ IBARRA

ING. CECILIO MARTÍNEZ SAENZ





GOBIERNO ESTADAL  
DE CHIHUAHUA

## COMISION ESTATAL DE LOS DERECHOS HUMANOS

### GENERADOR VOLUMEN DE OBRA PARA ESTIMACIÓN

OBRA: RECONSTRUCCIÓN Y REMODELACIÓN DE LAS OFICINAS DE LA COMISIÓN  
ESTATAL DE DERECHOS HUMANOS EN CHIHUAHUA CHIHUAHUA

LOCALIDAD: CHIHUAHUA

MUNICIPIO: CHIHUAHUA

NO. DE ESTIMACION: 30

PERIODO: 15 DE MAYO AL 21 DE MAYO

FECHA: 21 DE MAYO DEL 2021

CLAVE	CONCERTO	UNIDAD	E/E	LOCALIZACIÓN		NO. DE PIEZAS	CARGO	DIMENSIONES		VOLUMEN
				AREA	ANCHO			ESPESOR		
EXX-061	SUMINISTRO Y COLOCACION REFLECTOR LED PARA EXTERIOR MARCA IZAR III 150LED65MVN MARCA TECNOLITE, SE INCLUYE: MONTAJE, ANCLAJE EN MURO, MANO DE OBRA, HERRAMIENTA, CONEXION ELECTRICA, PRUEBAS, PUESTA EN FUNCIONAMIENTO	PZA		ESTACIONAMIENTO		4.00				4.00
				BODEGA		1.00				1.00
				PRENTE		2.00				2.00
<b>T O T A L</b> 7.00										

POR EL CONTRATISTA

ING. ALFREDO GONZÁLEZ IBARRA

AUTORIZO POR LA C.E.D.H.

ING. CECILIO MARTÍNEZ SAENZ



# COMISIÓN ESTATAL DE LOS DERECHOS HUMANOS

COMISIÓN ESTATAL DE LOS  
DERECHOS HUMANOS  
CHIHUAHUA

## CROQUIS

OBRA: RECONSTRUCCIÓN Y REMODELACIÓN DE LAS OFICINAS DE LA COMISIÓN ESTATAL DE DERECHOS HUMANOS EN CHIHUAHUA CHIHUAHUA

NO. DE ESTIMACION 10

PERIODO: 15 DE MAYO AL 21 DE MAYO  
FECHA: 21 DE MAYO DEL 2021

LOCALIDAD: CHIHUAHUA

MUNICIPIO: CHIHUAHUA

EXX-061 SUMINISTRO Y COLOCACION REFLECTOR LED PARA EXTERIOR MARCA IZAR || 150LED65MVN MARCA TECNOLITE, SE INCLUYE: MONTAJE, ANCLAJE EN MURO, MANO DE OBRA, HERRAMIENTA, CONEXION ELECTRICA, PRUEBAS, PUESTA EN FUNCIONAMIENTO

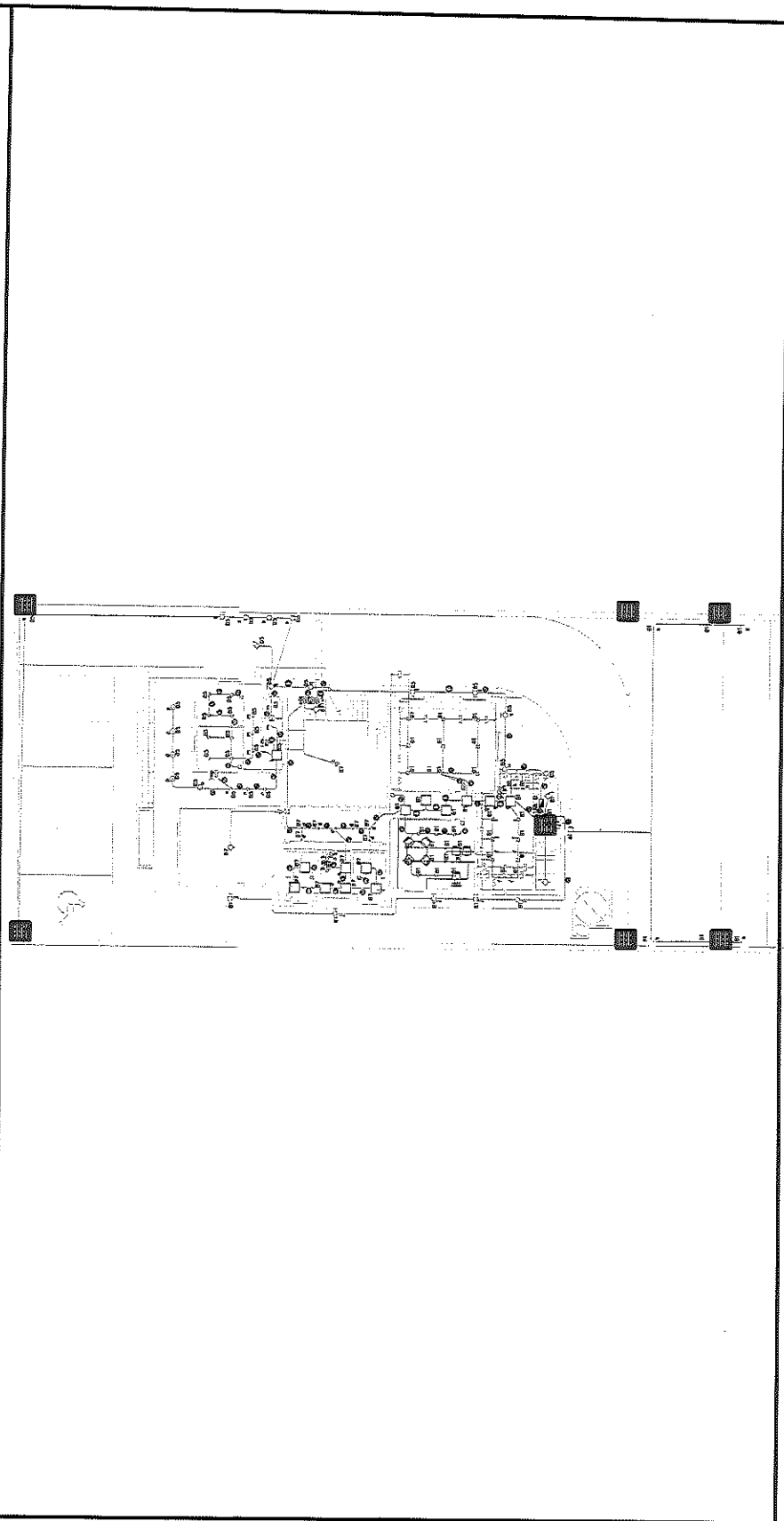

POR EL CONTRATISTA

  
 ING. ALFREDO GONZÁLEZ IBARRA

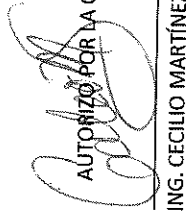
  
 AUTORIZADO POR LA C.E.D.H.:  
 ING. CECILIO MARTÍNEZ SAENZ



COMISIÓN ESTATAL DE LOS  
DERECHOS HUMANOS  
CHIHUAHUA

## REPORTE FOTOGRÁFICO

EX-061 SUMINISTRO Y COLOCACION REFLECTOR LED PARA EXTERIOR MARCA IZAR III 150LED65MVN MARCA TECNOLITE, SE INCLUYE: MONTAJE, ANCLAJE EN MURO, MANO DE OBRA, HERRAMIENTA, CONEXION ELECTRICA, PRUEBAS, PUESTA EN FUNCIONAMIENTO

OBRA: RECONSTRUCCIÓN Y REMODELACIÓN DE LAS OFICINAS DE LA COMISIÓN  
ESTATAL DE DERECHOS HUMANOS EN CHIHUAHUA CHIHUAHUA

NO. DE ESTIMACION 10

PERIODO: 15 DE MAYO AL 21 DE MAYO

FECHA: 21 DE MAYO DEL 2021

LOCALIDAD: CHIHUAHUA

MUNICIPIO: CHIHUAHUA

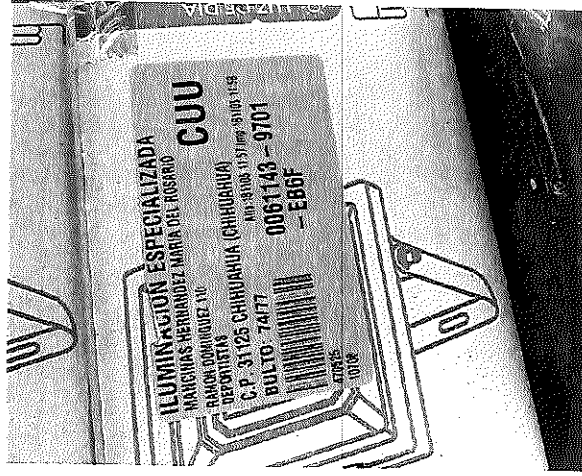

POR EL CONTRATISTA

ING. ALFREDO GONZÁLEZ IBARRA

AUTORIZO POR LA C.E.D.H.

ING. CECILIO MARTÍNEZ SAENZ





# COMISION ESTATAL DE LOS DERECHOS HUMANOS

COMISION ESTATAL DE LOS  
DERECHOS HUMANOS  
CHIHUAHUA

## CROQUIS

OBRA: RECONSTRUCCIÓN Y REMODELACIÓN DE LAS OFICINAS DE LA COMISIÓN ESTATAL DE DERECHOS HUMANOS EN CHIHUAHUA CHIHUAHUA	NO. DE ESTIMACIÓN	10
LOCALIDAD: CHIHUAHUA	PERIODO: 15 DE MAYO AL 21 DE MAYO	
MUNICIPIO: CHIHUAHUA	FECHA: 21 DE MAYO DEL 2021	

EXX-065 FABRICACIÓN DE CAJILLO PARA CUBRIR BAJADAS DE DRENAJE EN LA FACHADA LATERAL DERECHA CON FORMA DE U DE .40M X .15 X .40MTS CON UN DESARROLLO DE 95CMS SE INCLUYE: MATERIALES, HERRAMIENTA, MANO DE OBRA, ELEVACIONES, ANDAMIOS Y TODO LO NECESARIO PARA SU CORRECTA COLOCACION.

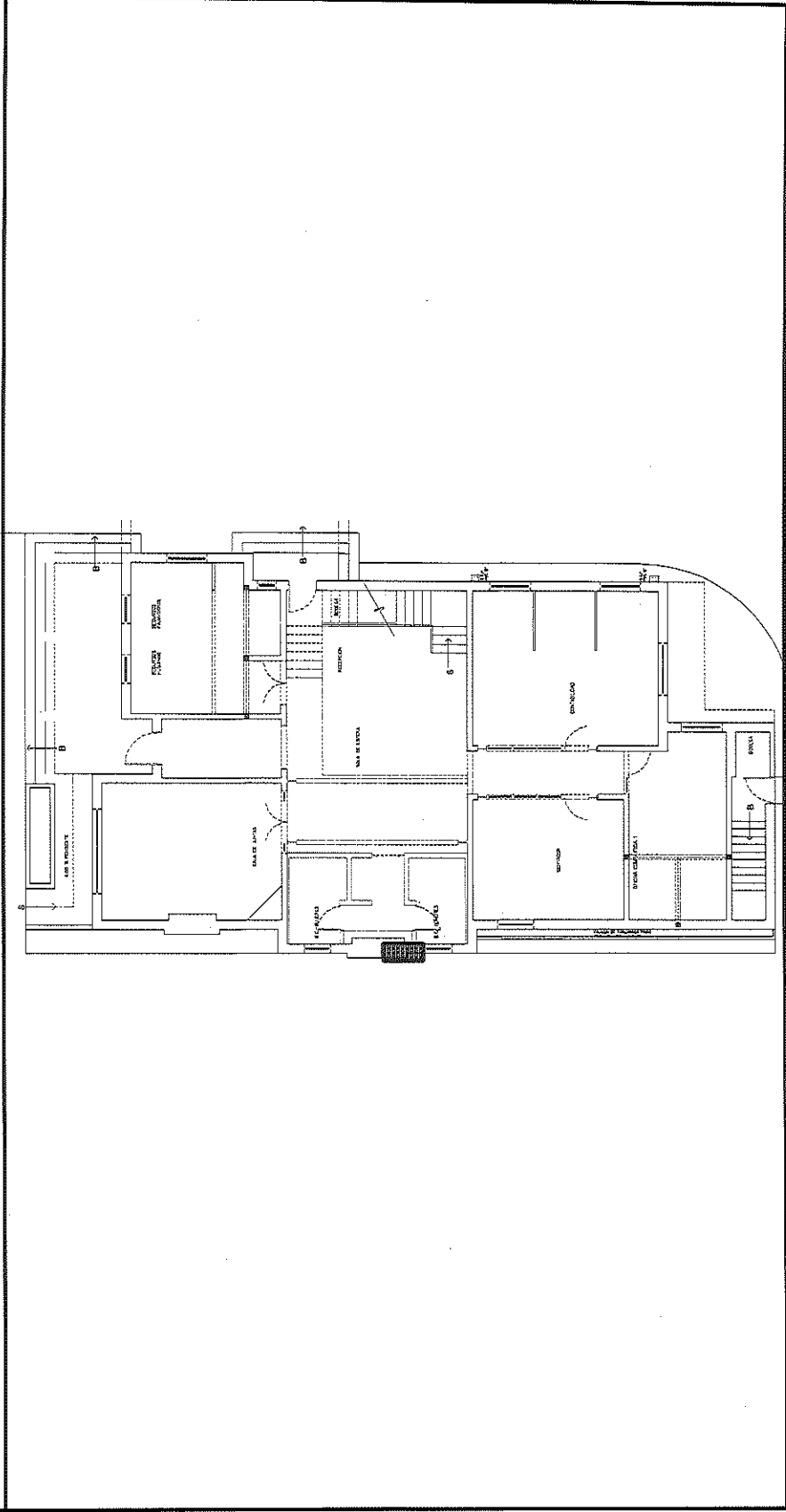

POR EL CONTRATISTA

ING. ALFREDO GONZÁLEZ IBARRA

AUTORIDAD POR LA C.E.D.H.:  
  
 ING. CECILIO MARTÍNEZ SAENZ



## REPORTE FOTOGRÁFICO

COMISIÓN ESTATAL DE LOS  
DERECHOS HUMANOS  
CHIHUAHUA

EX04-065 FABRICACION DE CAJILLO PARA CUBRIR BAJADAS DE DRENAJE EN LA FACHADA LATERAL DERECHA CON FORMA DE U DE .40M X .15 X .40MTS CON UN DESARROLLO DE 95 CM65 SE INCLUYE: MATERIALES, HERRAMIENTA, MANO DE OBRA, ELEVACIONES, ANDAMIOS Y TODO LO NECESARIO PARA SU CORRECTA COLOCACION.

OBRA: RECONSTRUCCIÓN Y REMODELACIÓN DE LAS OFICINAS DE LA COMISIÓN  
ESTATAL DE DERECHOS HUMANOS EN CHIHUAHUA CHIHUAHUA

NO. DE ESTIMACION 10

PERIODO: 15 DE MAYO AL 21 DE MAYO

FECHA: 21 DE MAYO DEL 2021

LOCALIDAD: CHIHUAHUA

MUNICIPIO: CHIHUAHUA

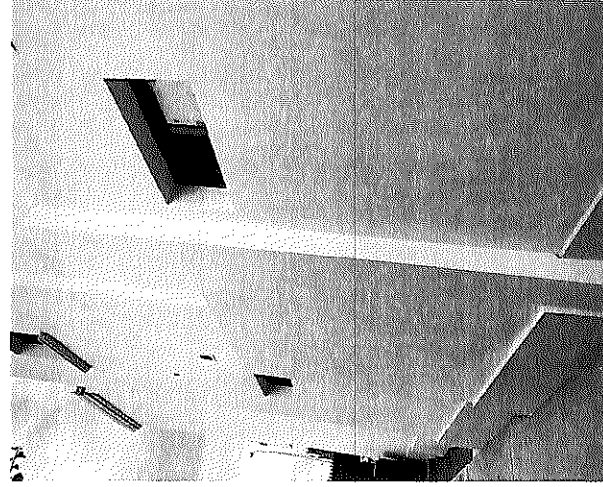
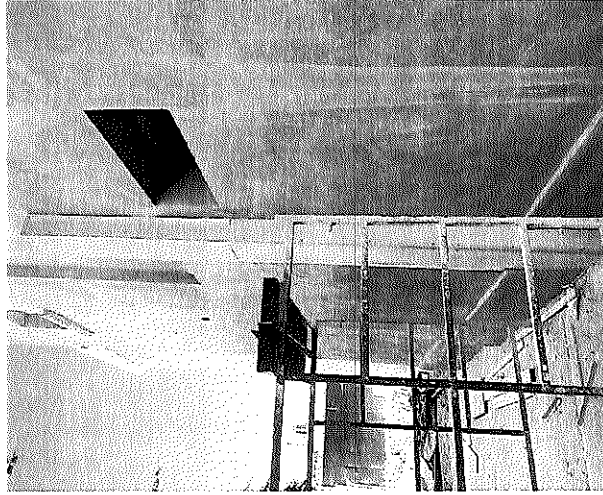

POR EL CONTRATISTA

ING. ALFREDO GONZÁLEZ IBARRA

AUTORIZO POR LA C.E.D.H.

ING. CECILIO MARTÍNEZ SAENZ





COMISIÓN ESTATAL DE LOS DERECHOS HUMANOS CHIHUAHUA

# COMISIÓN ESTATAL DE LOS DERECHOS HUMANOS

## CROQUIS

OBRA: RECONSTRUCCIÓN Y REMODELACIÓN DE LAS OFICINAS DE LA COMISIÓN ESTATAL DE DERECHOS HUMANOS EN CHIHUAHUA CHIHUAHUA

NO. DE ESTIMACION 10

PERIODO: 15 DE MAYO AL 21 DE MAYO

FECHA: 21 DE MAYO DEL 2021

LOCALIDAD: CHIHUAHUA

MUNICIPIO: CHIHUAHUA

EXX-069 SUMINISTRO Y COLOCACION DE CABLE DE COBRE TIPO THW-LS CALIBRE 1/0 AWG. INCLUDE: CORTES, MANDO DE OBRA, DESPERDICIOS, HERRAMIENTA Y TODO LO NECESARIO PARA SU CORRECTA

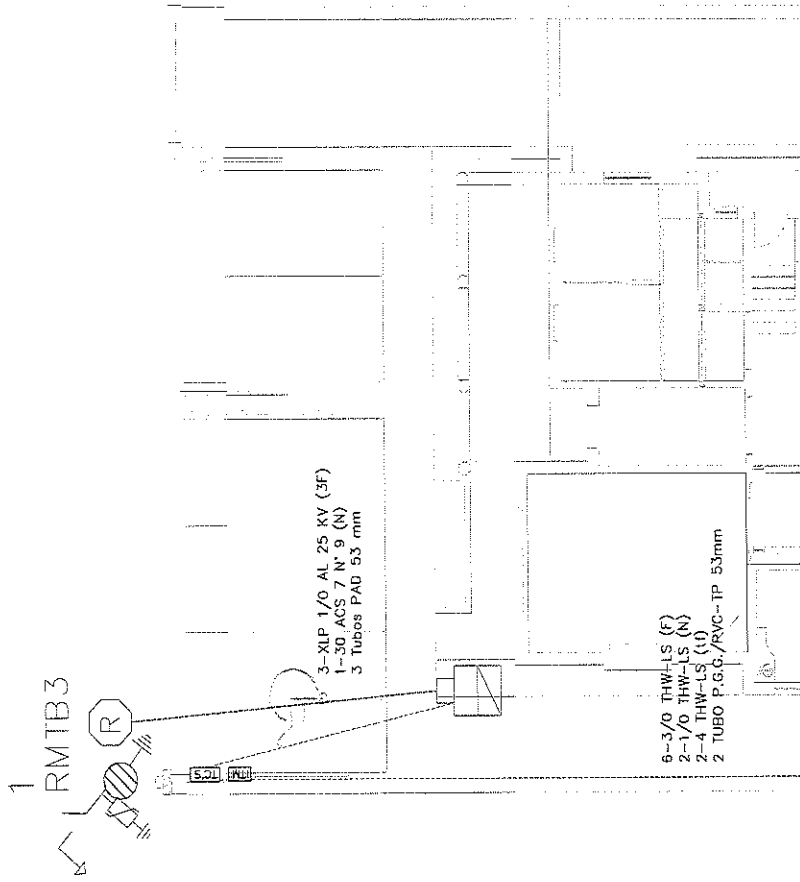

POR EL CONTRATISTA

ING. ALFREDO GONZÁLEZ IBARRA

AUTORIZADO POR LA C.E.D.H.:

ING. CECILIO MARTÍNEZ SAENZ





# COMISIÓN ESTATAL DE LOS DERECHOS HUMANOS

## REPORTE FOTOGRÁFICO

COMISION ESTATAL DE LOS  
DERECHOS HUMANOS  
CHIHUAHUA

EXX-069 SUMINISTRO Y COLOCACION DE CABLE DE COBRE TIPO THW-LS CALIBRE 1/0 AWG. INCLUYE: CORTES, MANO DE OBRA, DESPERDICIOS, HERRAMIENTA Y TODO LO NECESARIO PARA SU CORRECTA

OBRA: RECONSTRUCCIÓN Y REMODELACIÓN DE LAS OFICINAS DE LA COMISIÓN  
ESTATAL DE DERECHOS HUMANOS EN CHIHUAHUA CHIHUAHUA

NO. DE ESTIMACIÓN 10

PERIODO: 15 DE MAYO AL 21 DE MAYO

FECHA: 21 DE MAYO DEL 2021

LOCALIDAD: CHIHUAHUA

MUNICIPIO: CHIHUAHUA

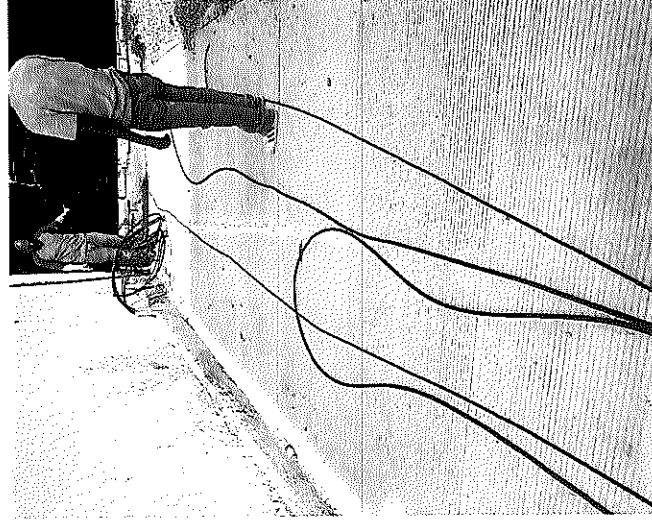
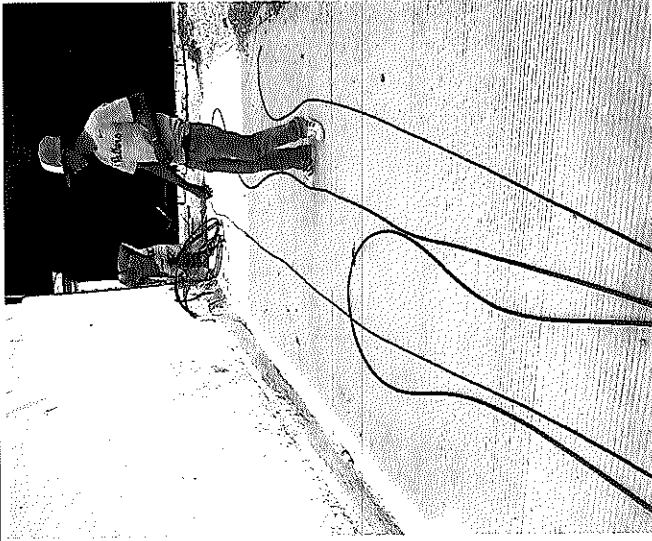

POR EL CONTRATISTA

AUTORIZO POR LA C.E.D.H.

ING. ALFREDO GONZÁLEZ IBARRA

ING. CECILIO MARTÍNEZ SAENZ



# COMISION ESTATAL DE LOS DERECHOS HUMANOS

COMISION ESTATAL DE  
DERECHOS HUMANOS  
CHIHUAHUA

## GENERADOR VOLUMEN DE OBRA PARA ESTIMACION

OBRA: RECONSTRUCCION Y REMODELACION DE LAS OFICINAS DE LA COMISION  
ESTATAL DE DERECHOS HUMANOS EN CHIHUAHUA CHIHUAHUA  
LOCALIDAD: CHIHUAHUA  
MUNICIPIO: CHIHUAHUA

NO. DE ESTIMACION 10  
PERIODO: 15 DE MAYO AL 21 DE MAYO  
FECHA: 21 DE MAYO DEL 2021

CLAVE	CONCEPTO	UNIDAD	EJE	LOCALIZACION AREA	NO. DE PIEZAS	DIMENSIONES		VOLUMEN
						LARGO	ANCHO	
EXX-070	SUMINISTRO Y COLOCACION DE CABLE DE COBRE TIPO THW-LS CALIBRE 3/0 AWG. INCLUYE: CORTES, MANO DE OBRA, DESPERDICIOS, HERRAMIENTA Y TODO LO NECESARIO PARA SU CORRECTA COLOCACION.	ML			96			96.00
<b>T O T A L</b>								96.00

POR EL CONTRATISTA

ING. ALFREDO GONZÁLEZ IBARRA

AUTORIZO POR: Queda H.

ING. CECILIO MARTÍNEZ SÁENZ



# COMISIÓN ESTATAL DE LOS DERECHOS HUMANOS

## CROQUIS

COMISIÓN ESTATAL DE LOS  
DERECHOS HUMANOS  
CHIHUAHUA

OBRA: RECONSTRUCCIÓN Y REMODELACIÓN DE LAS OFICINAS DE LA COMISIÓN ESTATAL DE DERECHOS HUMANOS EN CHIHUAHUA CHIHUAHUA	NO. DE ESTIMACION	10
LOCALIDAD: CHIHUAHUA	PERIODO: 15 DE MAYO AL 21 DE MAYO	
MUNICIPIO: CHIHUAHUA	FECHA: 21 DE MAYO DEL 2021	

EXX-070 SUMINISTRO Y COLOCACION DE CABLE DE COBRE TIPO THW-LS CALIBRE 3/0 AWG. INCLUYE: CORTES, MANO DE OBRA, DESPERDICIOS, HERRAMIENTA Y TODO LO NECESARIO PARA SU CORRECTA COLOCACION.

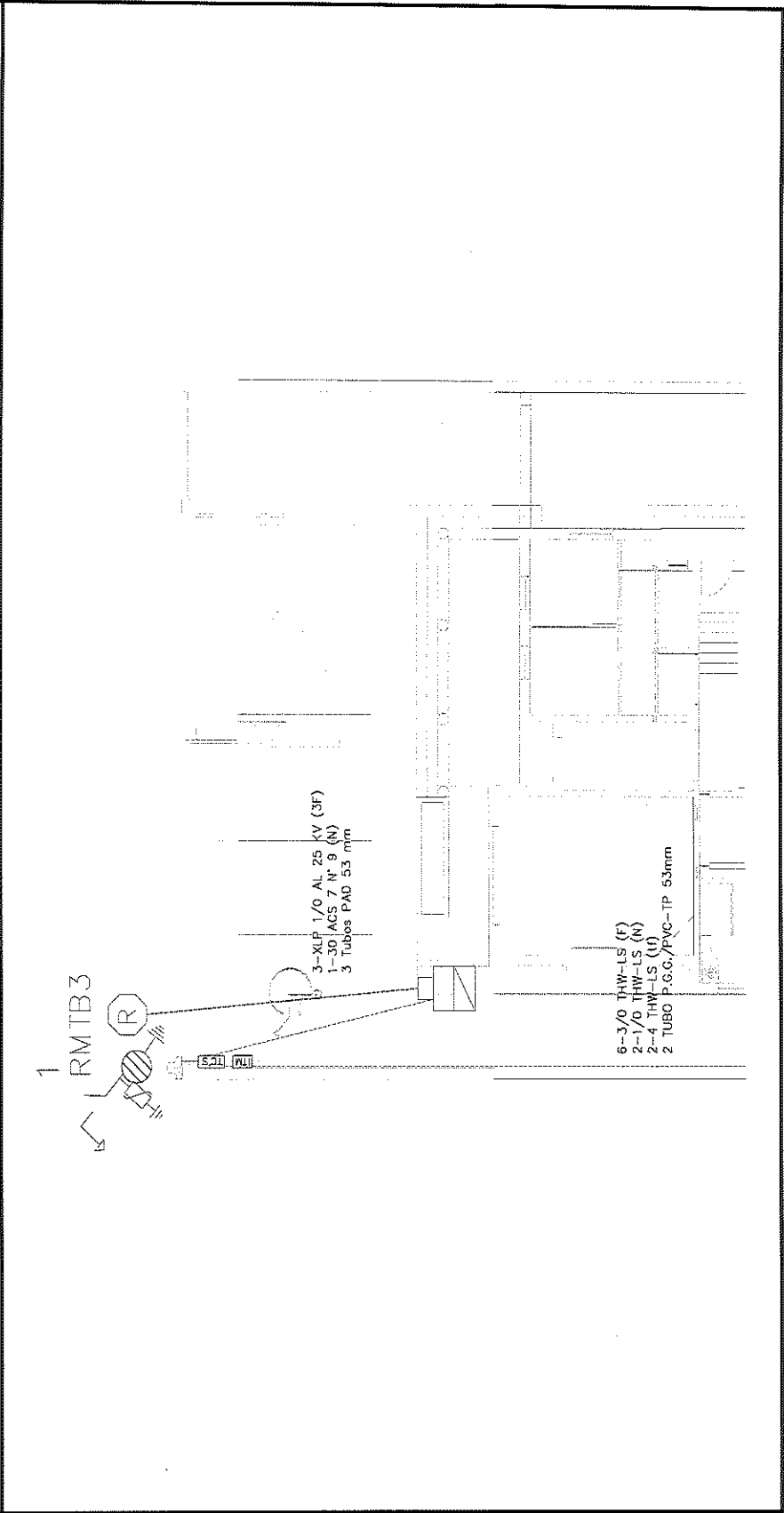

POR EL CONTRATISTA

ING. ALFREDO GONZÁLEZ IBARRA

AUTORIZADO POR LA C.E.D.H.  
  
ING. CECILIO MARTÍNEZ SAENZ



COMISIÓN ESTATAL DE LOS  
DERECHOS HUMANOS  
CHIHUAHUA

## REPORTE FOTOGRÁFICO

EXX-070 SUMINISTRO Y COLOCACION DE CABLE DE COBRE TIPO THW-LS CALIBRE 3/0 AWG. INCLUYE: CORTES, MANO DE OBRA, DESPERDICIOS, HERRAMIENTA Y TODO LO NECESARIO PARA SU CORRECTA COLOCACION.

OBRA: RECONSTRUCCIÓN Y REMODELACIÓN DE LAS OFICINAS DE LA COMISIÓN  
ESTATAL DE DERECHOS HUMANOS EN CHIHUAHUA CHIHUAHUA

NO. DE ESTIMACION 10

PERIODO: 15 DE MAYO AL 21 DE MAYO

FECHA: 21 DE MAYO DEL 2021

LOCALIDAD: CHIHUAHUA

MUNICIPIO: CHIHUAHUA

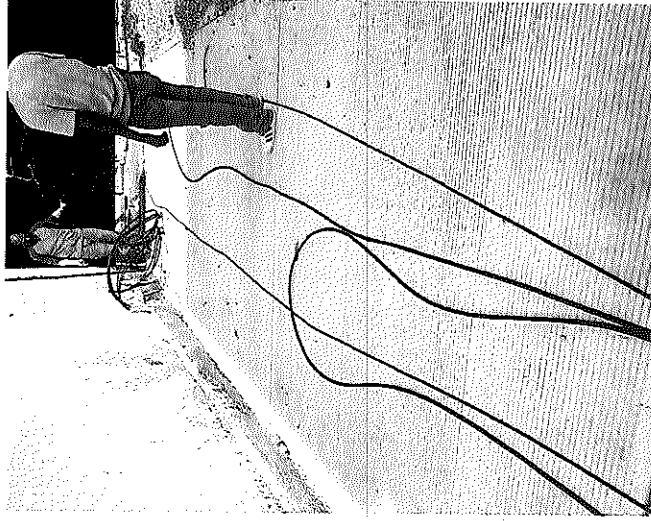
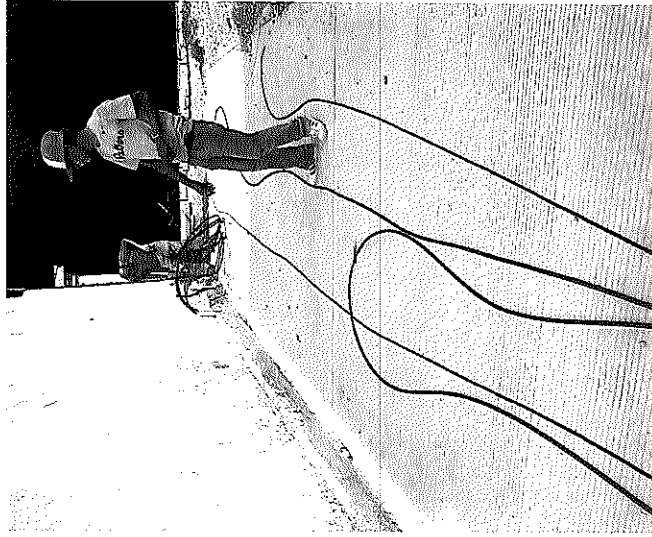

POR EL CONTRATISTA

ING. ALFREDO GONZÁLEZ IBARRA

AUTORIZO POR LA C.E.D.H.

ING. CECILIO MARTÍNEZ SAENZ



COMISION ESTATAL DE LOS DERECHOS HUMANOS

COMISION ESTATAL DE LOS DERECHOS HUMANOS CHIHUAHUA

OBRA: RECONSTRUCCION Y REMODELACION DE LAS OFICINAS DE LA COMISION ESTATAL DE DERECHOS HUMANOS EN CHIHUAHUA CHIHUAHUA

LOCALIDAD: CHIHUAHUA

MUNICIPIO: CHIHUAHUA

GENERADOR VOLUMEN DE OBRA PARA ESTIMACION

NO. DE ESTIMACION 10

PERIODO: 15 DE MAYO AL 21 DE MAYO

FECHA: 21 DE MAYO DEL 2021

CLAVE	CONCEPTO	UNIDAD	LOCALIZACION		NO. DE PIEZAS	DIMENSIONES			VOLUMEN
			EJE	AREA		LARGO	ANCHO	ESPESOR	
EXX-071	SUMINISTRO Y COLOCACION DE CABLE DE COBRE TIPO THW-LS CALIBRE 4 AWG. INCLUYE: CORTES, MANO DE OBRA, DESPERDICIOS, HERRAMIENTA Y TODO LO NECESARIO PARA SU CORRECTA COLOCACION.	ML			32				32.00
<b>T O T A L</b>									32.00

AUTORIZO POR LA C.F.D.H.

POR EL CONTRATISTA

*[Signature]*  
ING. CECILIO MARTINEZ SAENZ

ING. ALFREDO GONZALEZ IBARRA



# COMISIÓN ESTATAL DE LOS DERECHOS HUMANOS

COMISIÓN ESTATAL DE LOS DERECHOS HUMANOS CHIHUAHUA

## CROQUIS

OBRA: RECONSTRUCCIÓN Y REMODELACION DE LAS OFICINAS DE LA COMISION ESTATAL DE DERECHOS HUMANOS EN CHIHUAHUA CHIHUAHUA

NO. DE ESTIMACION 10

PERIODO: 15 DE MAYO AL 21 DE MAYO  
FECHA: 21 DE MAYO DEL 2021

LOCALIDAD: CHIHUAHUA  
MUNICIPIO: CHIHUAHUA

EXX-071 SUMINISTRO Y COLOCACION DE CABLE DE COBRE TIPO THW-LS CALIBRE 4 AWG. INCLUYE: CORTES, MANO DE OBRA, DESPERDICIOS, HERRAMIENTA Y TODO LO NECESARIO PARA SU CORRECTA COLOCACION.

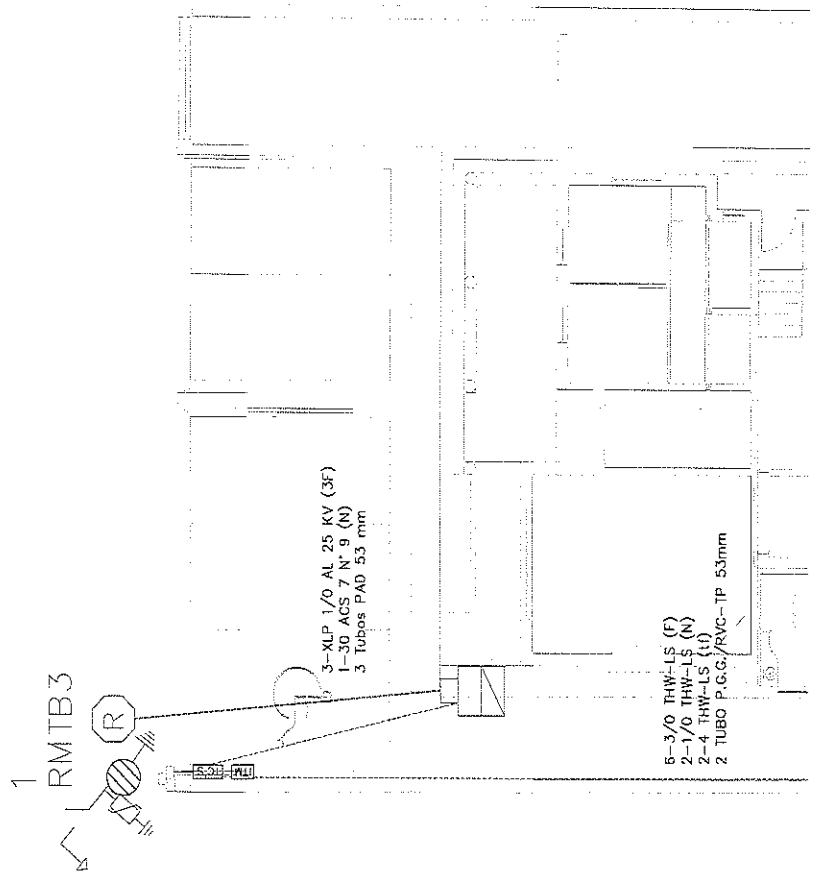

POR EL CONTRATISTA

ING. ALFREDO GONZÁLEZ IBARRA

AUTORIZO POR LA C.E.D.H.

ING. CECILIO MARTÍNEZ SAENZ



COMISIÓN ESTATAL DE LOS  
DERECHOS HUMANOS  
CHIHUAHUA

## REPORTE FOTOGRÁFICO

EXX-071. SUMINISTRO Y COLOCACION DE CABLE DE COBRE TIPO THW-LS CALIBRE 4 AWG. INCLUYE: CORTES, MANO DE OBRA, DESPERDICIOS, HERRAMIENTA Y TODO LO NECESARIO PARA SU CORRECTA COLOCACION.

OBRA: RECONSTRUCCIÓN Y REMODELACIÓN DE LAS OFICINAS DE LA COMISIÓN  
ESTATAL DE DERECHOS HUMANOS EN CHIHUAHUA CHIHUAHUA

LOCALIDAD: CHIHUAHUA  
MUNICIPIO: CHIHUAHUA

NO. DE ESTIMACION 10

PERIODO: 15 DE MAYO AL 21 DE MAYO

FECHA: 21 DE MAYO DEL 2021

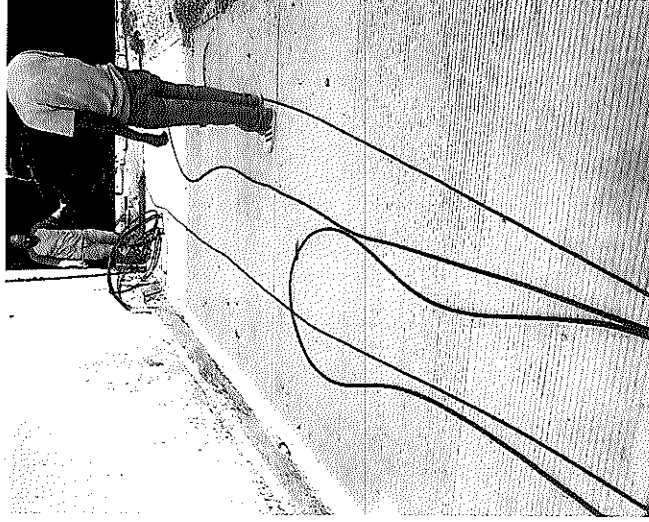
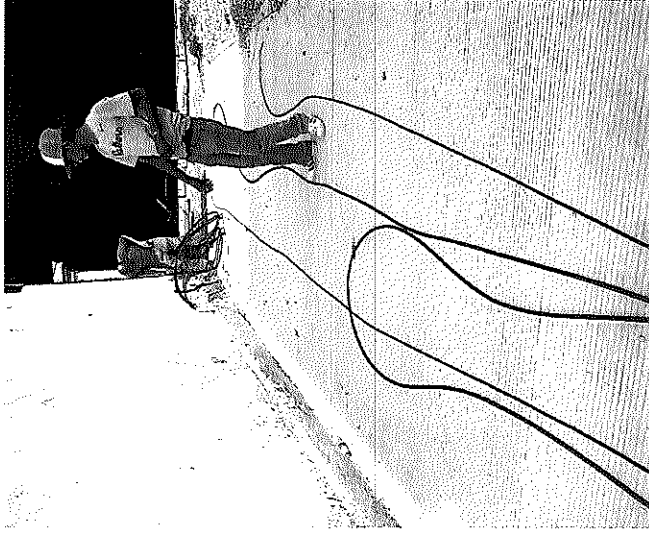

POR EL CONTRATISTA

ING. ALFREDO GONZÁLEZ IBARRA

AUTORIZO POR LA C.E.D.H.

ING. CECILIO MARTÍNEZ SAENZ







# COMISIÓN ESTATAL DE LOS DERECHOS HUMANOS

COMISIÓN ESTATAL DE LOS  
DERECHOS HUMANOS  
CHIHUAHUA

## CROQUIS

NO. DE ESTIMACION 10

PERIODO: 15 DE MAYO AL 21 DE MAYO  
FECHA: 21 DE MAYO DEL 2021

OBRA: RECONSTRUCCIÓN Y REMODELACIÓN DE LAS OFICINAS DE LA COMISIÓN ESTATAL DE DERECHOS HUMANOS EN CHIHUAHUA CHIHUAHUA

LOCALIDAD: CHIHUAHUA

MUNICIPIO: CHIHUAHUA

EXX-074 FIRME DE CONCRETO PARA BANQUETAS F'c= 200 KG/CM2 ARMADO, DE 10 CM DE ESPESOR, ACABADO FLOTEADO , INCLUYE: MATERIALES , CURADO, FIBRA DE POLIPROPILENO, MANO DE OBRA Y TODO LO NECESARIO PARA SU CORRECTA EJECUCION.

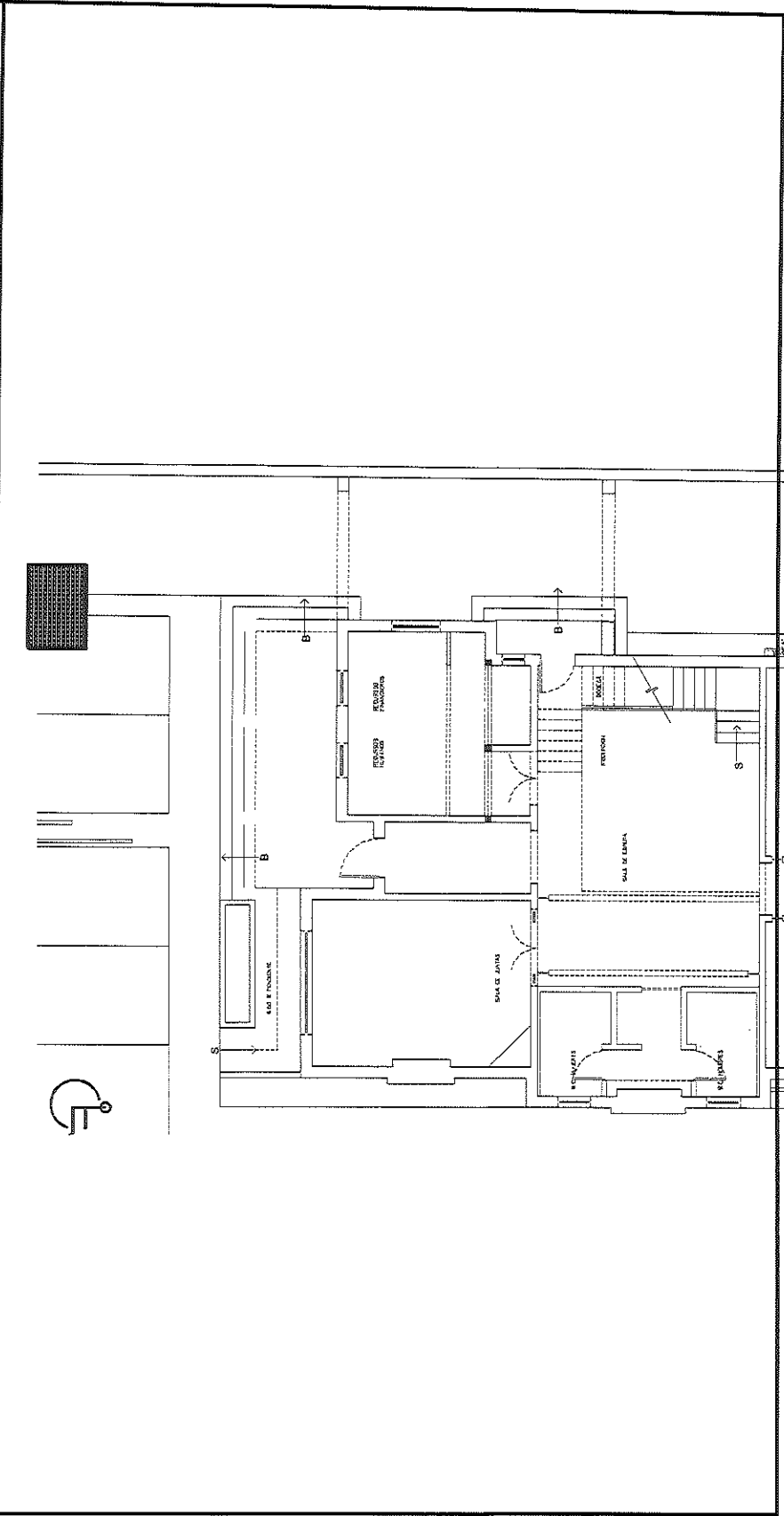

POR EL CONTRATISTA

ING. ALFREDO GONZÁLEZ IBARRA

AUTORIZO PDK UA C.E.D.H.:  
ING. CECILIO MARTÍNEZ SAENZ



COMISIÓN ESTATAL DE LOS DERECHOS HUMANOS CHIHUAHUA

## REPORTE FOTOGRÁFICO

COMISIÓN ESTATAL DE LOS  
DERECHOS HUMANOS  
CHIHUAHUA

EXX-074 FIRME DE CONCRETO PARA BANQUETAS F'c= 200 KG/CM2 ARMADO, DE 10 CM DE ESPESOR , ACABADO FLOTEADO , INCLUYE: MATERIALES , CURADO, FIBRA DE POLIPROPILENO, MANO DE OBRA Y TODO LO NECESARIO PARA SU CORRECTA EJECUCION.

OBRA: RECONSTRUCCIÓN Y REMODELACIÓN DE LAS OFICINAS DE LA COMISIÓN  
ESTATAL DE DERECHOS HUMANOS EN CHIHUAHUA CHIHUAHUA

NO. DE ESTIMACION 10

PERIODO: 15 DE MAYO AL 21 DE MAYO

FECHA: 21 DE MAYO DEL 2021

LOCALIDAD: CHIHUAHUA

MUNICIPIO: CHIHUAHUA

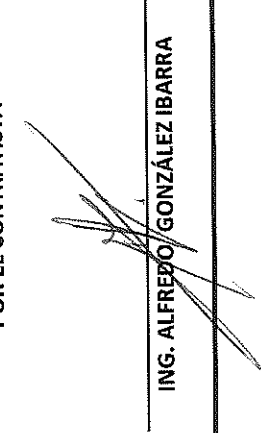

POR EL CONTRATISTA

  
ING. ALFREDO GONZÁLEZ IBARRA

AUTORIZO POR LA C.E.D.H.

  
ING. CECILIO MARTÍNEZ SAENZ





# COMISIÓN ESTATAL DE LOS DERECHOS HUMANOS

COMISIÓN ESTATAL DE LOS DERECHOS HUMANOS CHIHUAHUA

## CROQUIS

NO. DE ESTIMACIÓN 10

PERIODO: 15 DE MAYO AL 21 DE MAYO  
FECHA: 21 DE MAYO DEL 2021

OBRA: RECONSTRUCCIÓN Y REMODELACION DE LAS OFICINAS DE LA COMISIÓN ESTATAL DE DERECHOS HUMANOS EN CHIHUAHUA CHIHUAHUA

LOCALIDAD: CHIHUAHUA

MUNICIPIO: CHIHUAHUA

EXX-076 SUMINISTRO Y COLOCACION DE VENTANA DE ALUMINIO DE 40 X 40 CMS EN ALUMINIO DE 3" G2 CON VIDRIO DE 6MM, SE INCLUYE FIJACION EN MURO, NIVELACION, HERRAMIENTA, SELLO PERIMETRAL, MANO DE OBRA Y TODO LO NECESARIO PARA SU CORRECTA COLOCACION.

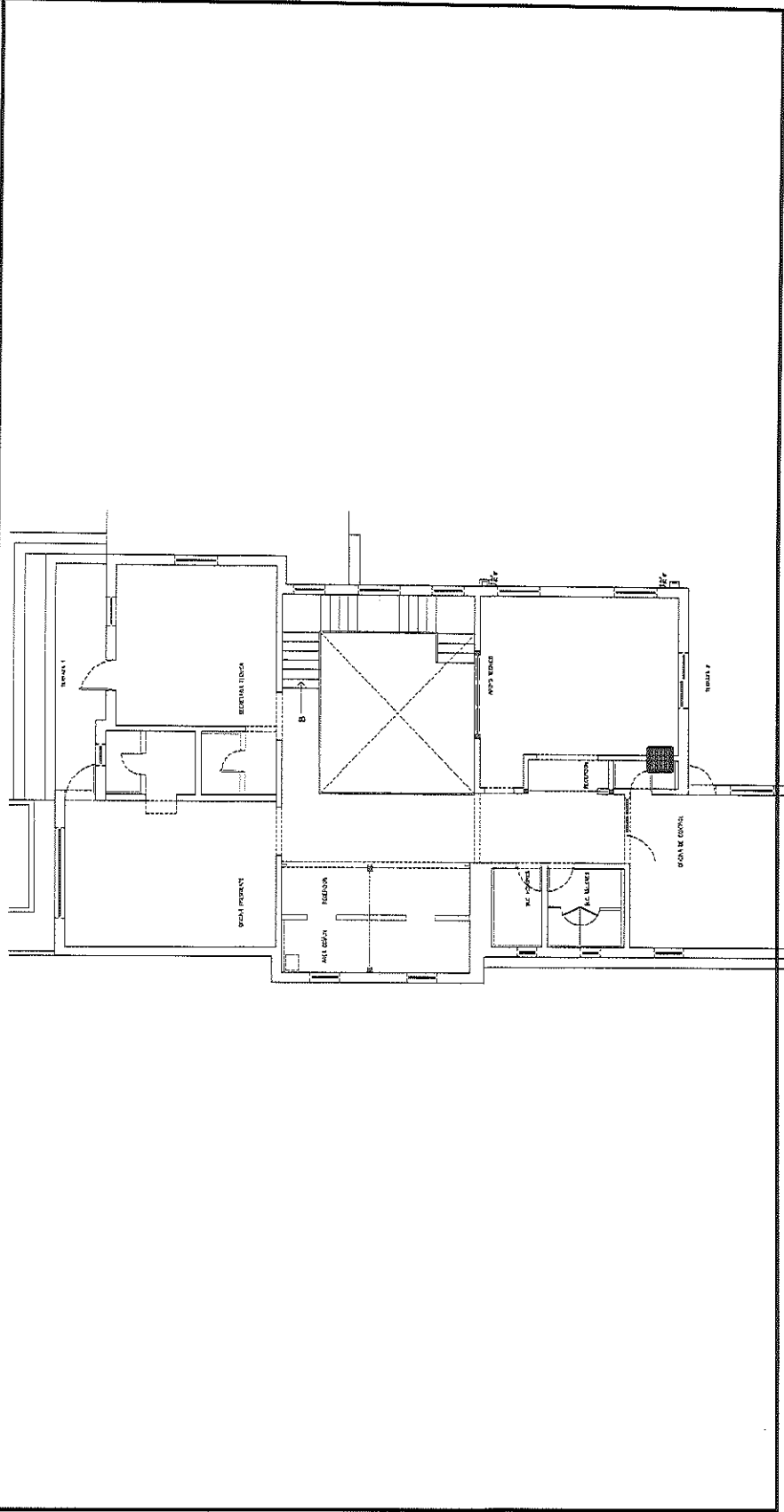

POR EL CONTRATISTA

*Alfredo González Ibarra*

ING. ALFREDO GONZÁLEZ IBARRA

*Cecilio Martínez Saenz*

AUTORIZADO POR LA C.E.D.H.

ING. CECILIO MARTINEZ SAENZ



## REPORTE FOTOGRÁFICO

COMISIÓN ESTATAL DE LOS  
DERECHOS HUMANOS  
CHIHUAHUA

EDX-076 SUMINISTRO Y COLOCACION DE VENTANA DE ALUMINIO DE 40 X 40 CMS EN ALUMINIO DE 3" G2 CON VIDRIO DE 6MM, SE INCLUYE FIJACION EN MURO, NIVELACION, HERRAMIENTA, SELLO PERIMETRAL, MANO DE OBRA Y TODO LO NECESARIO PARA SU CORRECTA COLOCACION.

OBRA: RECONSTRUCCIÓN Y REMODELACIÓN DE LAS OFICINAS DE LA COMISIÓN  
ESTATAL DE DERECHOS HUMANOS EN CHIHUAHUA CHIHUAHUA

NO. DE ESTIMACION 10

PERIODO: 15 DE MAYO AL 21 DE MAYO

FECHA: 21 DE MAYO DEL 2021

LOCALIDAD: CHIHUAHUA

MUNICIPIO: CHIHUAHUA

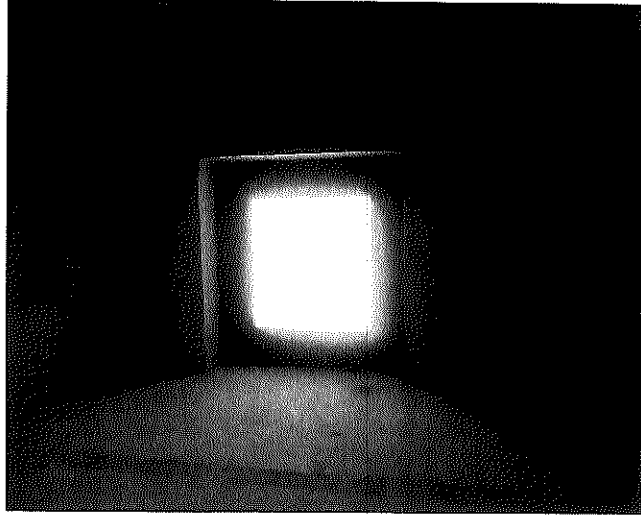

POR EL CONTRATISTA

ING. ALFREDO GONZÁLEZ IBARRA

AUTORIZO POR LA C.E.D.H.

ING. CECILIO MARTÍNEZ SAENZ



## COMISION ESTATAL DE LOS DERECHOS HUMANOS

**OPERA ESTADORALES  
DE DERECHOS HUMANOS  
CHIHUAHUA**

### GENERADOR VOLUMEN DE OBRA PARA ESTIMACION

OBRA: RECONSTRUCCION Y REMODELACION DE LAS OFICINAS DE LA COMISION  
ESTATAL DE DERECHOS HUMANOS EN CHIHUAHUA CHIHUAHUA  
LOCALIDAD: CHIHUAHUA  
MUNICIPIO: CHIHUAHUA

NO. DE ESTIMACION 10  
PERIODO: 15 DE MAYO AL 21 DE MAYO  
FECHA: 21 DE MAYO DEL 2021

CLAVE	CONCEPTO	UNIDAD	LOCALIZACION		NO. DE PIEZAS	DIMENSIONES			VOLUMEN										
			EJE	AREA		LARGO	ANGHO	ESPESOR											
EXX-094	APLICACION DE PINTURA ESMALTE SOBRE VIGA IPR DE 15 CMS DE PERALTE Y 8.5 CMS DE PATIN SE INCLUYE: LIMPIEZA DE LA VIGA, APLICACION DE FONDO ANTICORROSIVO, APLICACION DE PINTURA ESMALTE SEMBRILLANTE EN COLOR A ESCOGER POR LA SUPERVISION, MANO DE OBRA, ELEVACIONES, HERRAMIENTA Y TODO LO NECESARIO PARA SU CORRECTA COLOCACION.	ML	PLANTA ALTA																
			AREA COMUN		2.30				2.30										
			AREA COMUN		2.30				2.30										
			AREA COMUN		6.00				6.00										
								<b>O T A L</b>										12.90	

POR EL CONTRATISTA

ING. ALFREDO GONZALEZ IBARRA

AUTORIZO POR LA C.E.D.H.

ING. CECILIO MARTINEZ SAENZ



# COMISIÓN ESTATAL DE LOS DERECHOS HUMANOS

COMISIÓN ESTATAL DE LOS DERECHOS HUMANOS  
CHIHUAHUA

## CROQUIS

OBRA: RECONSTRUCCIÓN Y REMODELACIÓN DE LAS OFICINAS DE LA COMISIÓN ESTATAL DE DERECHOS HUMANOS EN CHIHUAHUA CHIHUAHUA

NO. DE ESTIMACION: 10

PERIODO: 15 DE MAYO AL 21 DE MAYO

FECHA: 21 DE MAYO DEL 2021

LOCALIDAD: CHIHUAHUA

MUNICIPIO: CHIHUAHUA

EXX-094 APLICACION DE PINTURA ESMALTE SOBRE VIGA IPR DE 15 CMS DE PERALTE Y 8.5 CMS DE PATIN SE INCLUYE: LIMPIEZA DE LA VIGA, APLICACION DE FONDO ANTICORROSIVO, APLICACION DE PINTURA ESMALTE SEMIBRILLANTE EN COLOR A ESCOGER POR LA SUPERVISION, MANO DE OBRA, ELEVACIONES, HERRAMIENTA Y TODO LO NECESARIO PARA SU CORRECTA COLOCACION.

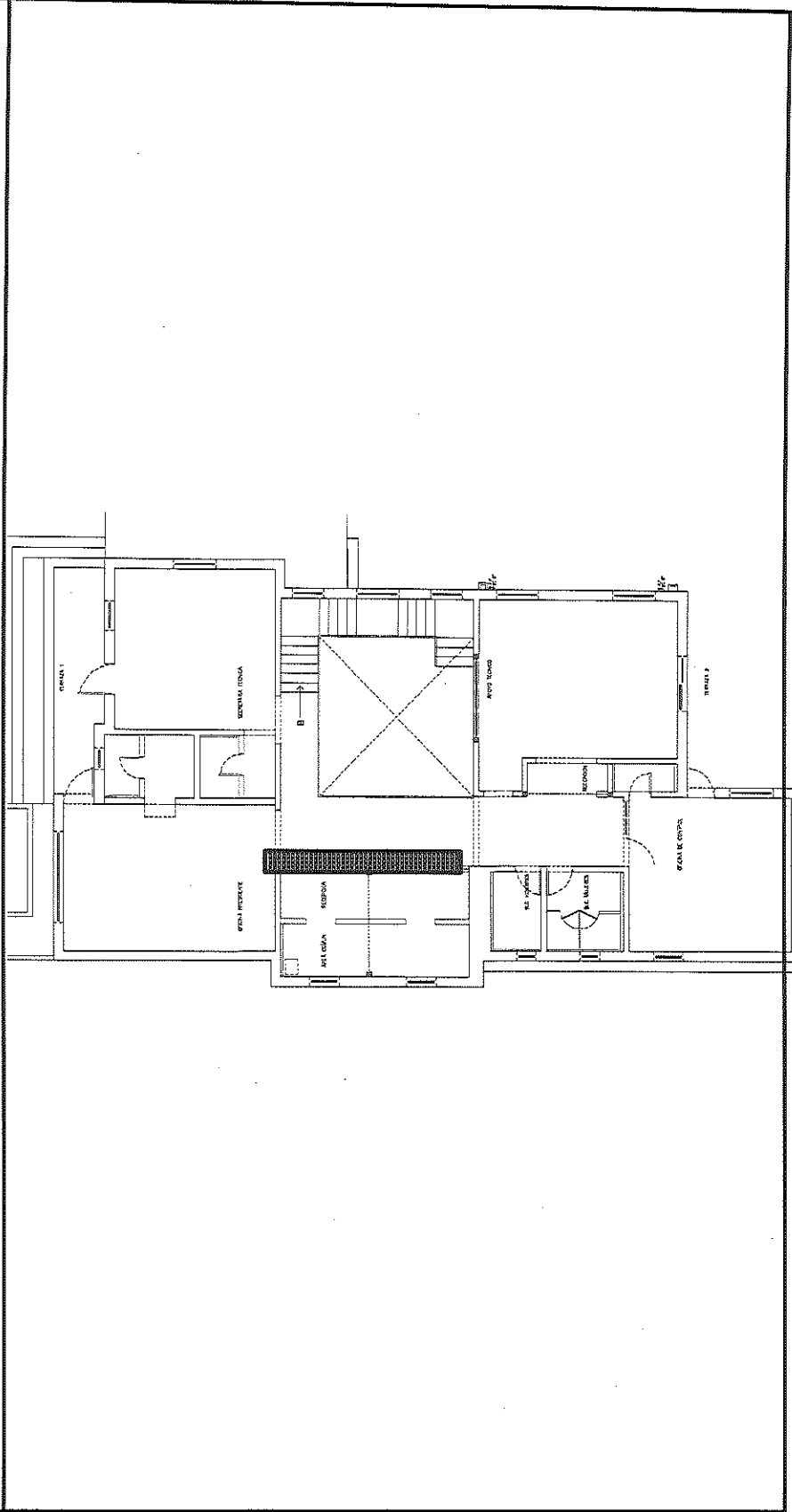

POR EL CONTRATISTA

ING. ALFREDO GONZÁLEZ IBARRA

AUTORIZO POR LA CE.D.H.I.

ING. CECILIO MARTÍNEZ SAENZ



# COMISIÓN ESTATAL DE LOS DERECHOS HUMANOS

## REPORTE FOTOGRÁFICO

COMISIÓN ESTATAL DE LOS  
DERECHOS HUMANOS  
CHIHUAHUA

EXX-094 APLICACION DE PINTURA ESMALTE SOBRE VIGA IPR DE 15 CMS DE PERALTE Y 8.5 CMS DE PATIN SE INCLUYE: LIMPIEZA DE LA VIGA, APLICACION DE FONDO ANTICORROSIVO, APLICACION DE PINTURA ESMALTE SEMIBRILLANTE EN COLOR A ESCOGER POR LA SUPERVISION, MANO DE OBRA, ELEVACIONES, HERRAMIENTA Y TODO LO NECESARIO PARA SU CORRECTA COLOCACION.

OBRA: RECONSTRUCCIÓN Y REMODELACIÓN DE LAS OFICINAS DE LA COMISIÓN  
ESTATAL DE DERECHOS HUMANOS EN CHIHUAHUA CHIHUAHUA

NO. DE ESTIMACION 10

PERIODO: 15 DE MAYO AL 21 DE MAYO

FECHA: 21 DE MAYO DEL 2021

LOCALIDAD: CHIHUAHUA

MUNICIPIO: CHIHUAHUA

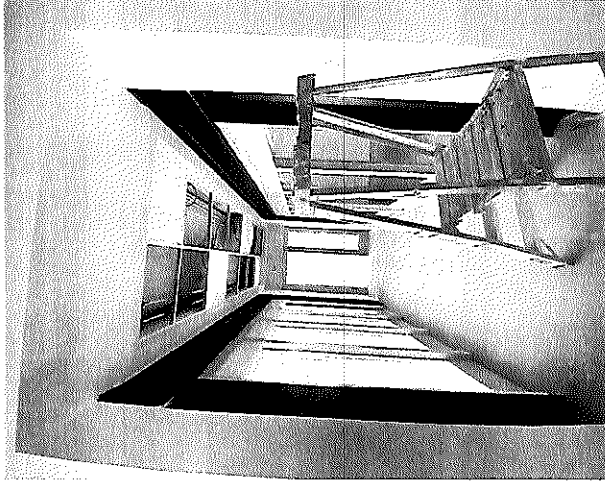
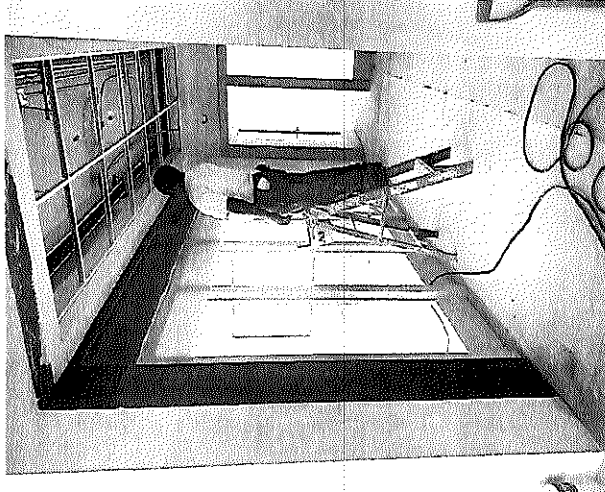

POR EL CONTRATISTA

ING. ALFREDO GONZÁLEZ IBARRA

AUTORIZO POR LA C.E.D.H.

ING. CECILIO MARTÍNEZ SAENZ





COMISION ESTATAL DE LOS DERECHOS HUMANOS

COMISION ESTADAL DE DERECHOS HUMANOS CHIHUAHUA

OBRA: RECONSTRUCCIÓN Y REMODELACIÓN DE LAS OFICINAS DE LA COMISIÓN ESTADAL DE DERECHOS HUMANOS EN CHIHUAHUA CHIHUAHUA  
LOCALIDAD: CHIHUAHUA  
MUNICIPIO: CHIHUAHUA

GENERADOR VOLUMEN DE OBRA PARA ESTIMACIÓN

NO. DE ESTIMACIÓN ID  
PERIODO: 15 DE MAYO AL 21 DE MAYO  
FECHA: 21 DE MAYO DEL 2021

CLAVE	CONCEPTO	UNIDAD	LOCALIZACIÓN		NO. DE PIEZAS	DIMENSIONES			VOLUMEN	
			ELE	AREA		LARGO	ANCHO	ESPESOR		
EXI-095	APLICACION DE PINTURA ESMALTE SOBRE VIGA IPR DE 32 CMS DE PERALTE Y 17 CMS DE PATIN SE INCLUYE: LIMPIEZA DE LA VIGA, APLICACION DE FONDO ANTICORROSIVO, APLICACION DE PINTURA ESMALTE SEMIBRILLANTE EN COLOR A ESCOGER POR LA SUPERVISION, MANO DE OBRA, ELEVACIONES, HERRAMIENTA Y TODO LO NECESARIO PARA SU CORRECTA COLOCACION.	ML	PLANTA BAJA							
			CONTADOR			2.50			2.50	
			CONTADOR			2.50			2.50	
			CONTADOR			3.97			3.97	
			CONTABILIDAD			2.50			2.50	
			CONTABILIDAD			2.50			2.50	
			CONTABILIDAD			3.97			3.97	
			ENTRADA W.C.			6.00			6.00	
			ENTRADA W.C.			2.94			2.94	
			RECEPCIÓN			6			6.00	
			2.94			2.94				
<b>T O T A L</b>										

FOR EL CONTRATISTA

ING. ALFREDO GONZÁLEZ IBARRA

AUTORIZO POR LA C.E.D.H.

ING. EGILIO MARTÍNEZ SÁENZ



# COMISIÓN ESTATAL DE LOS DERECHOS HUMANOS

COMISIÓN ESTATAL DE LOS  
DERECHOS HUMANOS  
CHIHUAHUA

## CROQUIS

OBRA: RECONSTRUCCIÓN Y REMODELACIÓN DE LAS OFICINAS DE LA COMISIÓN ESTATAL DE DERECHOS HUMANOS EN CHIHUAHUA CHIHUAHUA

NO. DE ESTIMACION 10

PERIODO: 15 DE MAYO AL 21 DE MAYO

FECHA: 21 DE MAYO DEL 2021

LOCALIDAD: CHIHUAHUA

MUNICIPIO: CHIHUAHUA

EXX-095 APLICACION DE PINTURA ESMALTE SOBRE VIGA IPR DE 32 CMS DE PERALTE Y 17 CMS DE PATÍN SE INCLUYE: LIMPIEZA DE LA VIGA, APLICACION DE FONDO ANTICORROSIVO, APLICACION DE PINTURA ESMALTE SEMIBRILLANTE EN COLOR A ESCOGER POR LA SUPERVISION, MANO DE OBRA, ELEVACIONES, HERRAMIENTA Y TODO LO NECESARIO PARA SU CORRECTA COLOCACION.

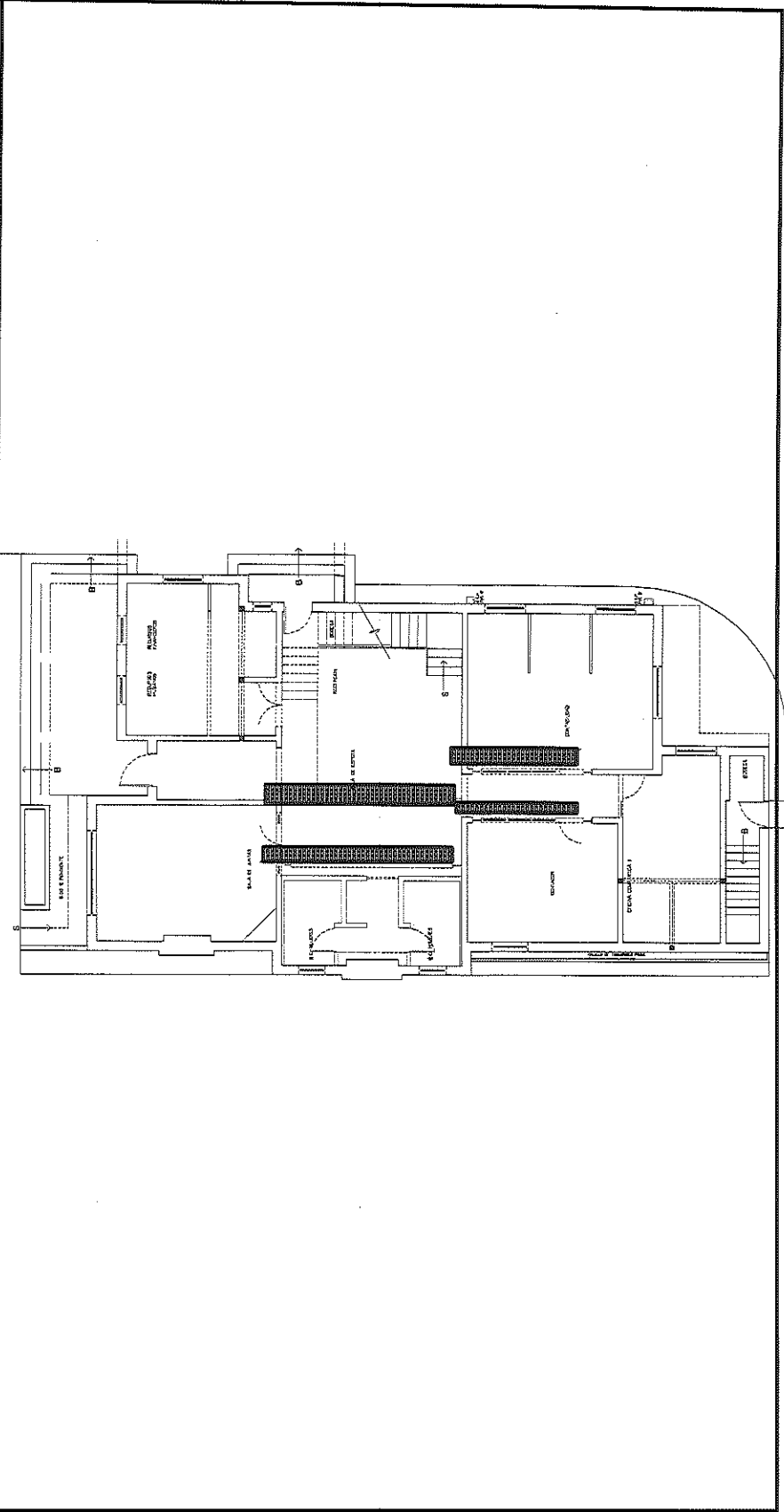

POR EL CONTRATISTA

*[Signature]*

ING. ALFREDO GONZÁLEZ IBARRA

AUTORIZADO POR LA C.E.D.H.:

*[Signature]*

ING. CECILIO MARTÍNEZ SAENZ



REPORTE FOTOGRÁFICO

COMISIÓN ESTATAL DE LOS DERECHOS HUMANOS CHIHUAHUA

EX-095 APLICACION DE PINTURA ESMALTE SOBRE VIGA IPR DE 32 CMS DE PERALTE Y 17 CMS DE PATIN SE INCLUYE: LIMPIEZA DE LA VIGA, APLICACION DE FONDO ANTICORROSIVO, APLICACION DE PINTURA ESMALTE SEMIBRILLANTE EN COLOR A ESCOGER POR LA SUPERVISION, MANO DE OBRA, ELEVACIONES, HERRAMIENTA Y TODO LO NECESARIO PARA SU CORRECTA COLOCACION.

OBRA: RECONSTRUCCIÓN Y REMODELACIÓN DE LAS OFICINAS DE LA COMISIÓN ESTATAL DE DERECHOS HUMANOS EN CHIHUAHUA CHIHUAHUA

NO. DE ESTIMACION 10

PERIODO: 15 DE MAYO AL 21 DE MAYO

FECHA: 21 DE MAYO DEL 2021

LOCALIDAD: CHIHUAHUA

MUNICIPIO: CHIHUAHUA

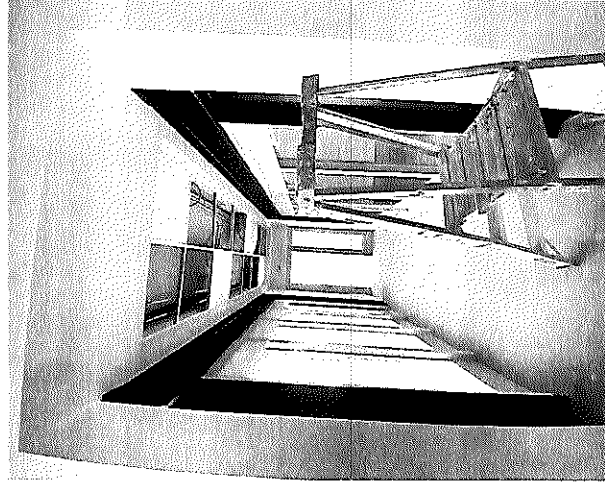
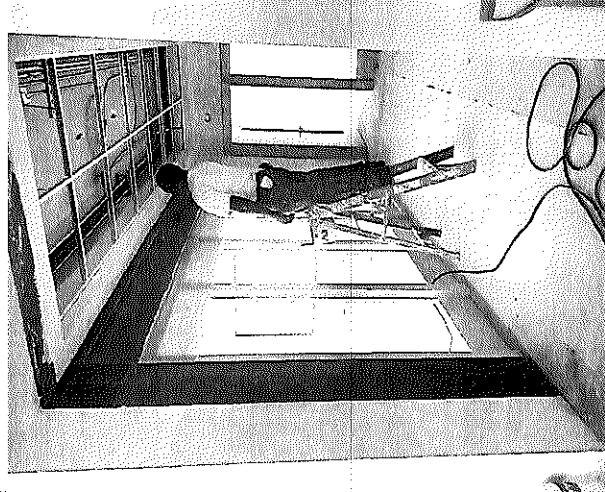

POR EL CONTRATISTA

AUTORIZO POR LA C.E.D.H.

ING. ALFREDO GONZÁLEZ IBARRA

ING. CECILIO MARTÍNEZ SAENZ



# COMISION ESTATAL DE LOS DERECHOS HUMANOS

COMISION ESTADAL DE LOS DERECHOS HUMANOS  
CHIHUAHUA

## GENERADOR VOLUMEN DE OBRA PARA ESTIMACION

OBRA: RECONSTRUCCION Y REMODELACION DE LAS OFICINAS DE LA COMISION  
ESTADAL DE DERECHOS HUMANOS EN CHIHUAHUA CHIHUAHUA  
LOCALIDAD: CHIHUAHUA  
MUNICIPIO: CHIHUAHUA

NO. DE ESTIMACION 10  
PERIODO: 15 DE MAYO AL 21 DE MAYO  
FECHA: 21 DE MAYO DEL 2021

CLAVE	CONCEPTO	UNIDAD	LOCALIZACION		NO. DE PIEZAS	DIMENSIONES			VOLUMEN
			ELE	AREA		LARGO	ANCHO	ALTO	
EXX-097	APLICACION DE PINTURA ESMALTE SOBRE REJA METALICA EXISTENTE, SE INCLUYE: LIMPIEZA, APLICACION DE PINTURA ESMALTE SEMI BRILLANTE EN COLOR A ESCOGER POR LA SUPERVISION, MANO DE OBRA, HERRAMIENTA Y TODO LO NECESARIO PARA SU CORRECTA EJECUCION.	M2	PLANTA BAJA				1.55	2.57	3.98
			ENTRADA						
			<b>TOTAL</b>						

POR EL CONTRATISTA

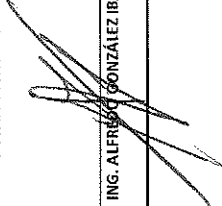
  
 ING. ALFREDO GONZÁLEZ IBARRA

AUTORIZO POR LA C.E.D.H.

  
 ING. CECILIO MARTÍNEZ SAENZ



# COMISIÓN ESTATAL DE LOS DERECHOS HUMANOS

COMISIÓN ESTATAL DE LOS DERECHOS HUMANOS  
CHIHUAHUA

## CROQUIS

OBRA: RECONSTRUCCIÓN Y REMODELACIÓN DE LAS OFICINAS DE LA COMISIÓN ESTATAL DE DERECHOS HUMANOS EN CHIHUAHUA CHIHUAHUA

NO. DE ESTIMACION: 10

PERIODO: 15 DE MAYO AL 21 DE MAYO

FECHA: 21 DE MAYO DEL 2021

LOCALIDAD: CHIHUAHUA  
MUNICIPIO: CHIHUAHUA

EXX-097 APLICACION DE PINTURA ESMALTE SOBRE REJA METALICA EXISTENTE, SE INCLUYE: LIMPIEZA, APLICACION DE PINTURA ESMALTE SEMI BRILLANTE EN COLOR A ESCOGER POR LA SUPERVISION, MANO DE OBRA, HERRAMIENTA Y TODO LO NECESARIO PARA SU CORRECTA EJECUCION.

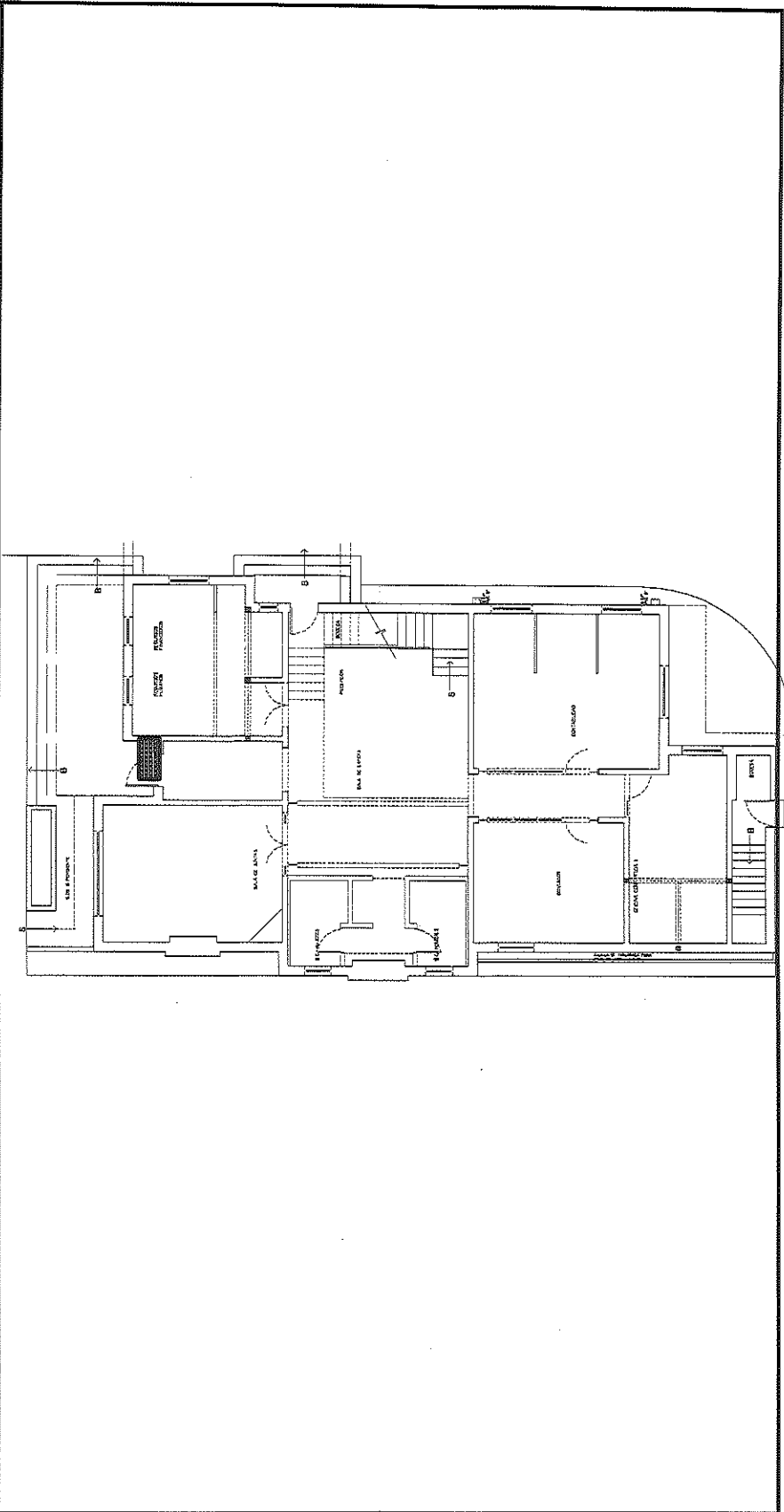

POR EL CONTRATISTA

ING. ALFREDO GONZÁLEZ IBARRA

*Cecilio Martínez Saenz*  
 AUTORIZADO POR LA C.E.D.H.:  
 ING. CECILIO MARTÍNEZ SAENZ



COMISIÓN ESTATAL DE LOS DERECHOS HUMANOS  
CHIHUAHUA

## REPORTE FOTOGRÁFICO

EXX-097 APLICACION DE PINTURA ESMALTE SOBRE REJA METALICA EXISTENTE, SE INCLUYE: LIMPIEZA, APLICACION DE PINTURA ESMALTE SEMI BRILLANTE EN COLOR A ESCOGER POR LA SUPERVISION, MANO DE OBRA, HERRAMIENTA Y TODO LO NECESARIO PARA SU CORRECTA EJECUCION.

OBRA: RECONSTRUCCIÓN Y REMODELACIÓN DE LAS OFICINAS DE LA COMISIÓN ESTATAL DE DERECHOS HUMANOS EN CHIHUAHUA CHIHUAHUA NO. DE ESTIMACION 10

PERIODO: 15 DE MAYO AL 21 DE MAYO

LOCALIDAD: CHIHUAHUA FECHA: 21 DE MAYO DEL 2021

MUNICIPIO: CHIHUAHUA

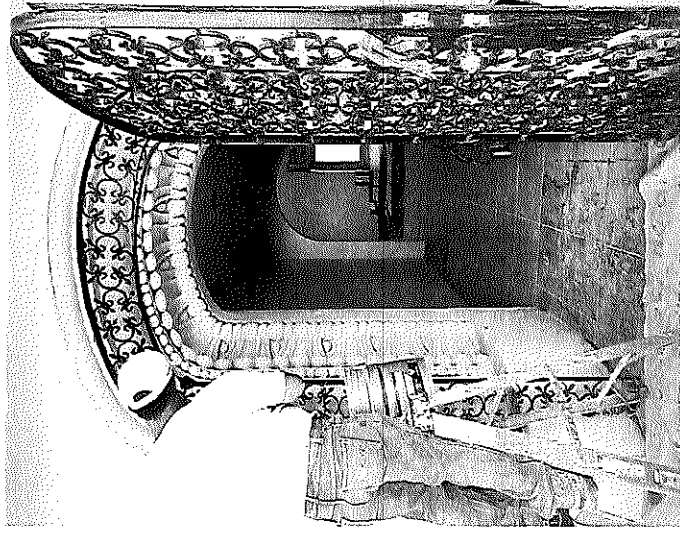

POR EL CONTRATISTA

AUTORIZO POR LA C.E.D.H.

ING. ALFREDO GONZÁLEZ IBARRA

ING. CECILIO MARTÍNEZ SAENZ





# COMISIÓN ESTATAL DE LOS DERECHOS HUMANOS

COMISIÓN ESTATAL DE LOS DERECHOS HUMANOS  
CHIHUAHUA

## CROQUIS

OBRA: RECONSTRUCCIÓN Y REMODELACIÓN DE LAS OFICINAS DE LA COMISIÓN ESTATAL DE DERECHOS HUMANOS EN CHIHUAHUA CHIHUAHUA

NO. DE ESTIMACION 10

PERIODO: 15 DE MAYO AL 21 DE MAYO

FECHA: 21 DE MAYO DEL 2021

LOCALIDAD: CHIHUAHUA

MUNICIPIO: CHIHUAHUA

EXX-100 SUMINISTRO E INSTALACION DE LAVAMANOS DE PEDESTAL MODELO PALERMO MARCA INTERCERAMIC; 5E INCLUYE: MANGUERAS ALIMENTADORAS; LLAVES DE RETENCION, TRAMPA, LLAVE MONOMANDO MODELO OSLO MARCA INTERCERAMIC, SUJECION EN MURO, SELLO CON SILICON BLANCO, MANO DE OBRA, HERRAMIENTA Y TODO LO NECESARIO PARA SU CORRECTA COLOCACION.

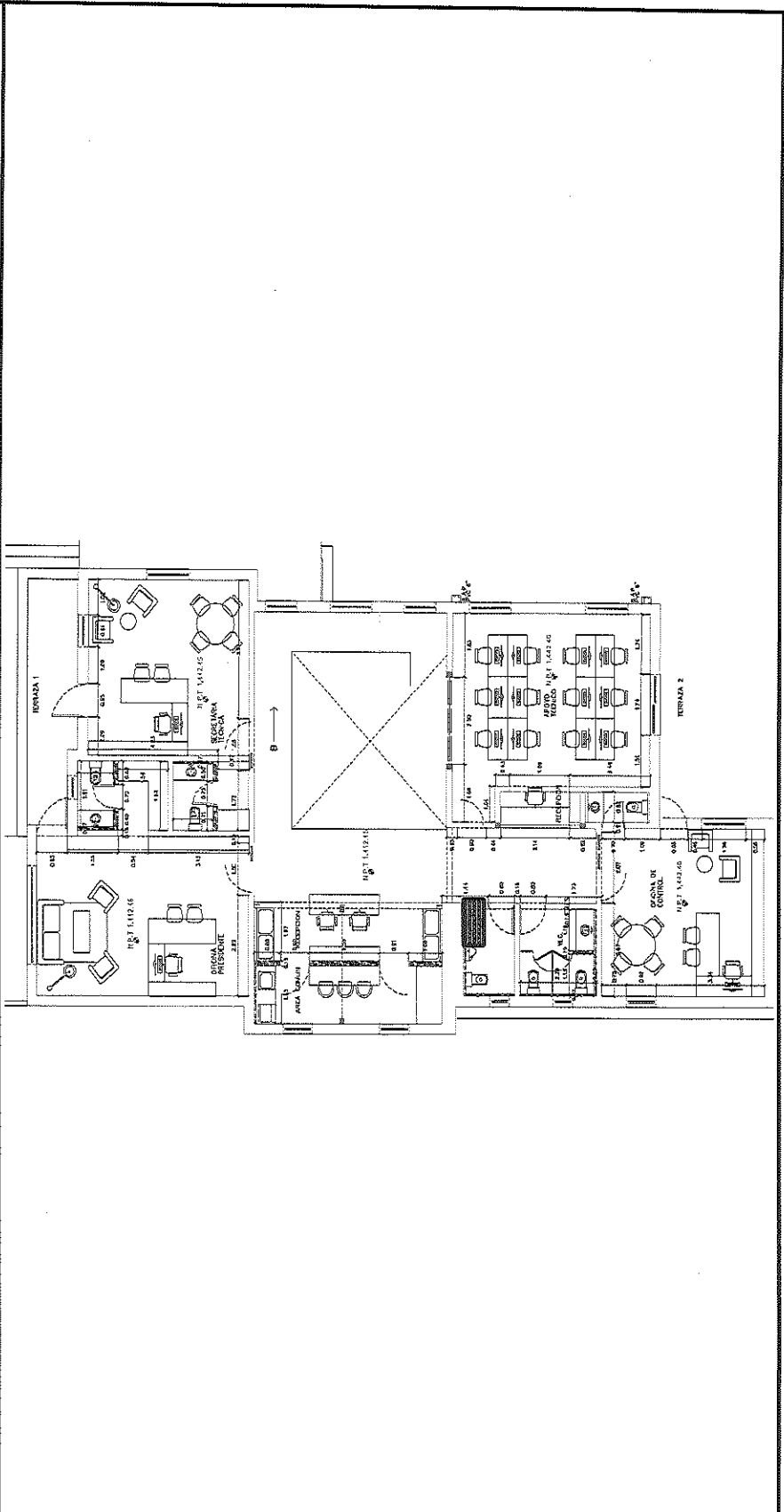

POR EL CONTRATISTA

ING. ALFREDO GONZÁLEZ IBARRA

AUTORIZO POR LA C.E.D.H.:  
ING. CECILIO MARTÍNEZ SAENZ





COMISIÓN ESTATAL DE LOS  
DERECHOS HUMANOS  
CHIHUAHUA

### REPORTE FOTOGRÁFICO

EXC-100 SURRUSTRO E INSTALACION DE LAVAMANOS DE PIEDRAL MODELO PALERMO MARCA INTERCERAMIC, SE INCLUYE:MANGUERAS ALIMENTADORAS, LLAVES DE RETENCION, TRAMPA, LLAVE MONOMANDO MODELO OSLO MARCA INTERCERAMIC, SUJECION EN MURO, SELLO CON SILICON BLANCO, MANO DE OBRA, HERRAMIENTA Y TODO LO NECESARIO PARA SU CORRECTA COLOCACION.

OBRA: RECONSTRUCCIÓN Y REMODELACIÓN DE LAS OFINAS DE LA COMISIÓN  
ESTATAL DE DERECHOS HUMANOS EN CHIHUAHUA CHIHUAHUA

NO. DE ESTIMACION 10

PERIODO: 15 DE MAYO AL 21 DE MAYO

FECHA: 21 DE MAYO DEL 2021

LOCALIDAD: CHIHUAHUA

MUNICIPIO: CHIHUAHUA

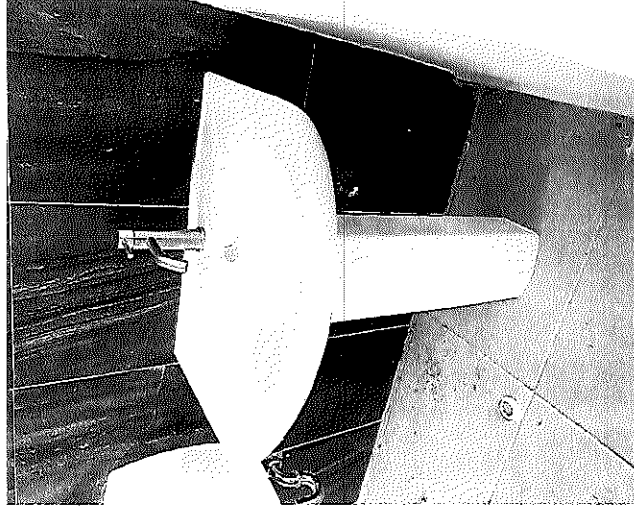

POR EL CONTRATISTA

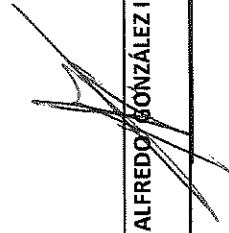
  
ING. ALFREDO GONZÁLEZ IBARRA

AUTORIZO POR LA C.E.D.H.

  
ING. CECILIO MARTÍNEZ SAENZ





# COMISIÓN ESTATAL DE LOS DERECHOS HUMANOS

## CROQUIS

OBRA: RECONSTRUCCIÓN Y REMODELACIÓN DE LAS OFICINAS DE LA COMISIÓN ESTATAL DE DERECHOS HUMANOS EN CHIHUAHUA CHIHUAHUA NO. DE ESTIMACION 10

PERIODO: 15 DE MAYO AL 21 DE MAYO  
FECHA: 21 DE MAYO DEL 2021

LOCALIDAD: CHIHUAHUA

MUNICIPIO: CHIHUAHUA

EXX-101 SUMINISTRO E INSTALACION DE ACOMETIDA AEREA PARA ACERCAR SERVICIO DE ENERGIA ELECTRICA HACIA EDIFICIO DE LA CEDH, SE INCLUYE: COLOCACION DE POSTES, CABLEADO, CRUCETAS, ACCESORIOS Y TODO LO NECESARIO PARA SU CORRECTA EJECUCION Y COLOCACION.

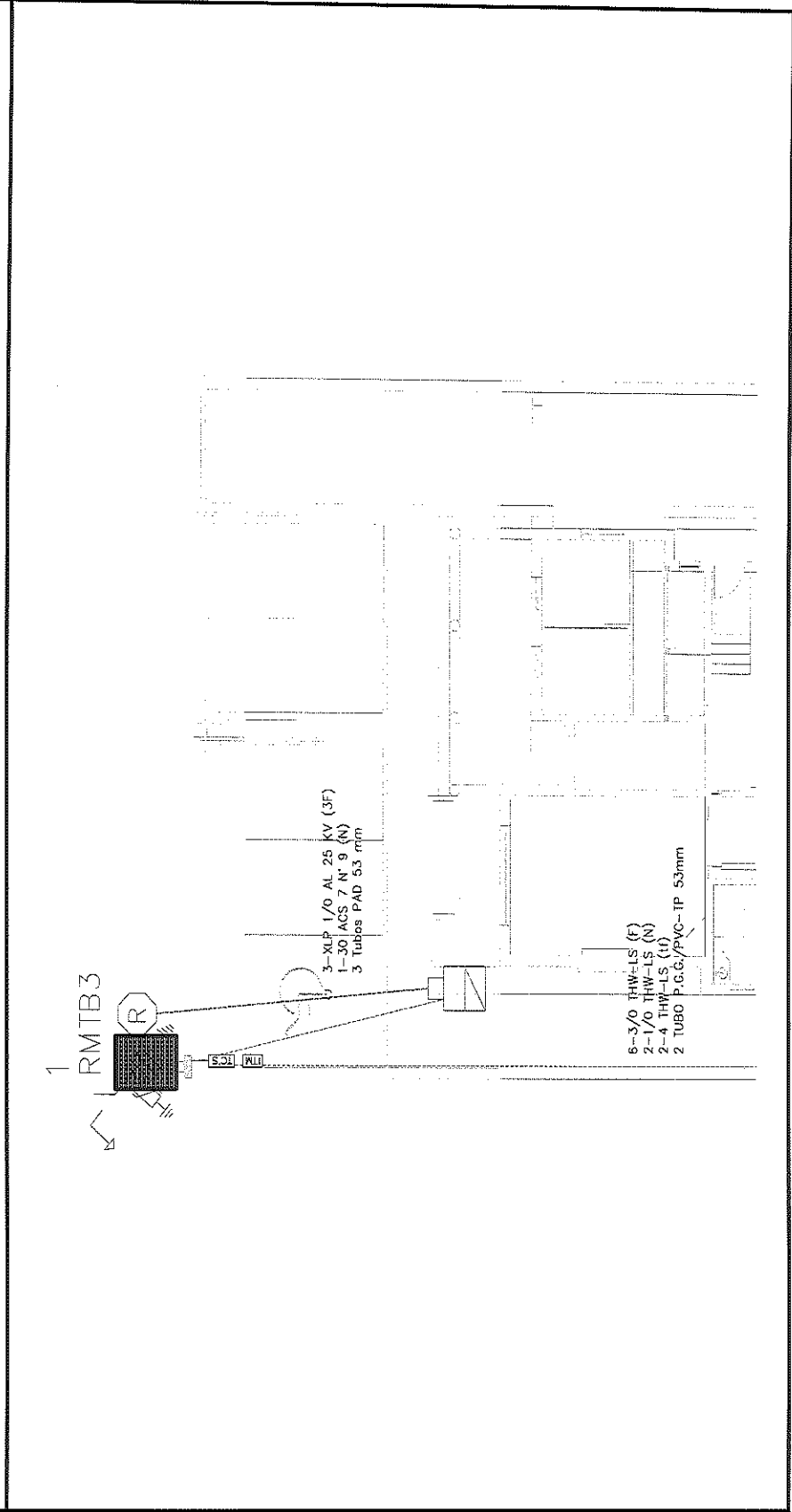

POR EL CONTRATISTA  
  
 ING. ALFREDO GONZÁLEZ IBARRA

AUTORIZADO POR LA C.E.D.H.:  
  
 ING. CECILIO MARTÍNEZ SAENZ



## REPORTE FOTOGRÁFICO

EXG-101 SUMINISTRO E INSTALACION DE ACÓMETIDA AEREA PARA ACERCAR SERVICIO DE ENERGIA ELECTRICA. HACIA EDIFICIO DE LA CEDH, SE INCLUYE: COLOCACION DE POSTES, CABLEADO, CRUCETAS, ACCESORIOS Y TODO LO NECESARIO PARA SU CORRECTA EJECUCION Y COLOCACION.

OBRA: RECONSTRUCCIÓN Y REMODELACIÓN DE LAS OFINAS DE LA COMISIÓN  
ESTATAL DE DERECHOS HUMANOS EN CHIHUAHUA CHIHUAHUA

NO. DE ESTIMACION 10

PERIODO: 15 DE MAYO AL 21 DE MAYO

FECHA: 21 DE MAYO DEL 2021

LOCALIDAD: CHIHUAHUA

MUNICIPIO: CHIHUAHUA

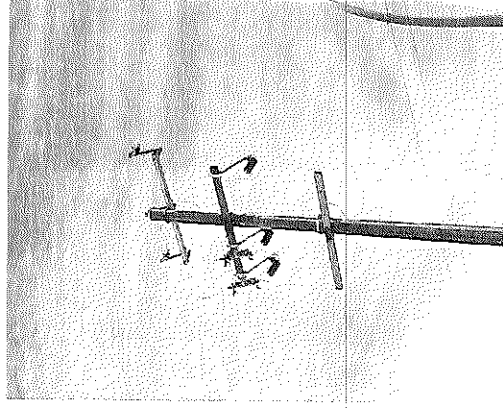
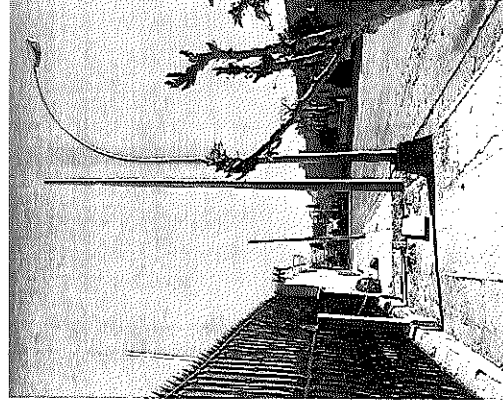
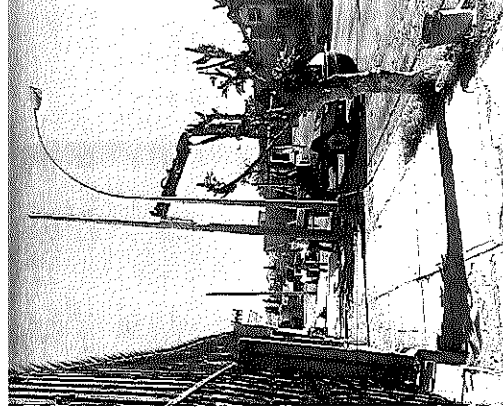
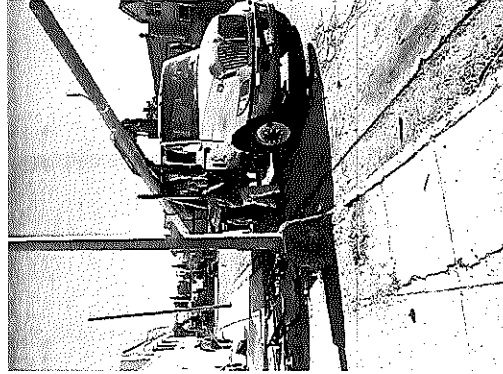

POR EL CONTRATISTA

ING. ALFREDO GONZÁLEZ IBARRA

AUTORIZO POR LA C.E.D.H.

ING. CECILIO MARTÍNEZ SAENZ





# COMISIÓN ESTATAL DE LOS DERECHOS HUMANOS

COMISIÓN ESTATAL DE LOS DERECHOS HUMANOS CHIHUAHUA

## CROQUIS

OBRA: RECONSTRUCCIÓN Y REMODELACIÓN DE LAS OFICINAS DE LA COMISIÓN ESTATAL DE DERECHOS HUMANOS EN CHIHUAHUA CHIHUAHUA

NO. DE ESTIMACION 10

PERIODO: 15 DE MAYO AL 21 DE MAYO

FECHA: 21 DE MAYO DEL 2021

LOCALIDAD: CHIHUAHUA  
MUNICIPIO: CHIHUAHUA

EXX-102 SUMINISTRO E INSTALACION DE SPOT PARA PLAFON MODELO BRIGHTON VIII LUZ BLANCA 18YDLED431MV65 INTERIOR LED 18W 100-240V 6500K 1200LM MARCA TECNOLITE, SE INCLUYE: PERFORACION EN PLAFON, CONEXION ELECTRICA, MANO E OBRA, PRUEBAS, HERRAMINETA, ELEVACIONES Y TODO LO NECESARIO PARA SU CORRECTA COLOCACION.

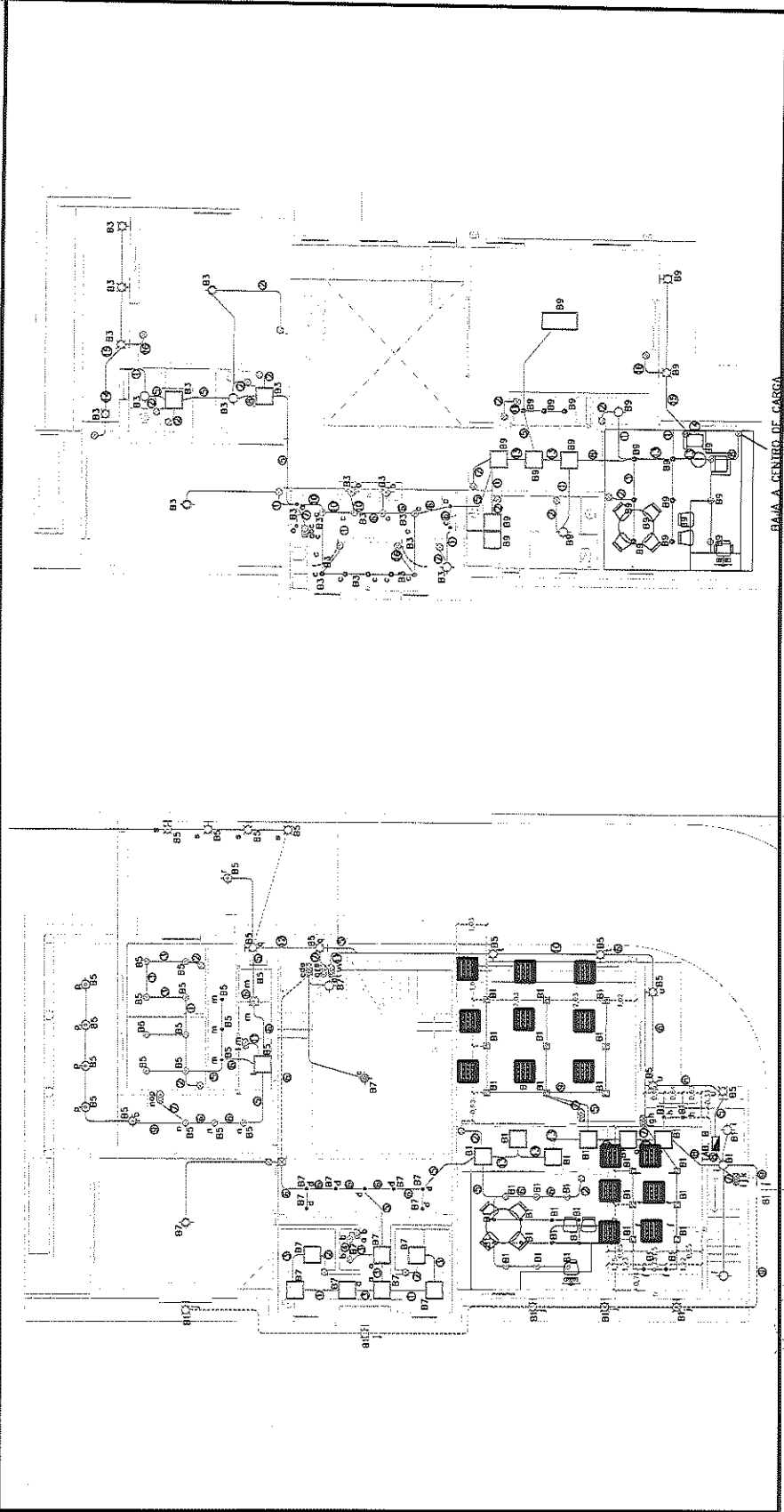

POR EL CONTRATISTA  
  
ING. ALFREDO GONZÁLEZ IBARRA

AUTORIZADO POR LA C.E.D.H.:  
  
ING. CECILIO MARTÍNEZ SAENZ



REPORTE FOTOGRÁFICO

COMISIÓN ESTATAL DE LOS DERECHOS HUMANOS CHIHUAHUA

EXX-102. SUMINISTRO E INSTALACION DE SPOT PARA PLAFÓN MODELO BRIGHTON VIII LUZ BLANCA 18VDEE43/NAV65 INTERIOR LED 38W 100-240V 6500K 1200LM MARCA TECNOLITE, SE INCLUYE: PERFORACION EN PLAFÓN, CONEXION ELECTRICA, MANOD E OBRA, PRUEBAS, HERRAMINETA, ELEVACIONES Y TODO LO NECESARIO PARA SU CORRECTA COLOCACION.

OBRA: RECONSTRUCCIÓN Y REMODELACIÓN DE LAS OFICINAS DE LA COMISIÓN ESTATAL DE DERECHOS HUMANOS EN CHIHUAHUA CHIHUAHUA

NO. DE ESTIMACION 10 PERIODO: 15 DE MAYO AL 21 DE MAYO

LOCALIDAD: CHIHUAHUA

FECHA: 21 DE MAYO DEL 2021

MUNICIPIO: CHIHUAHUA

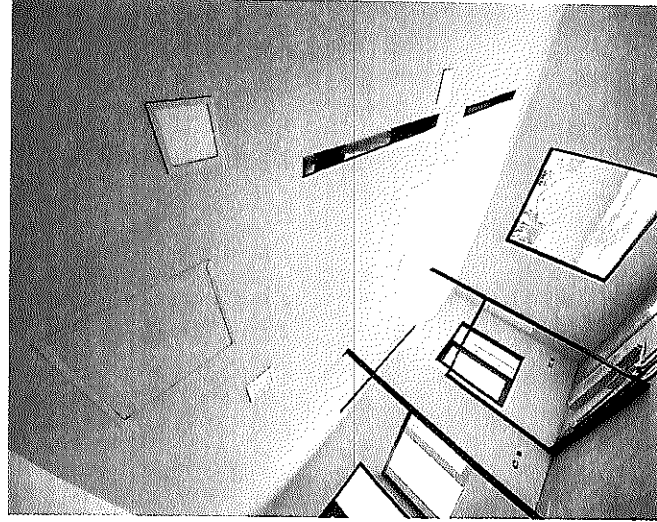
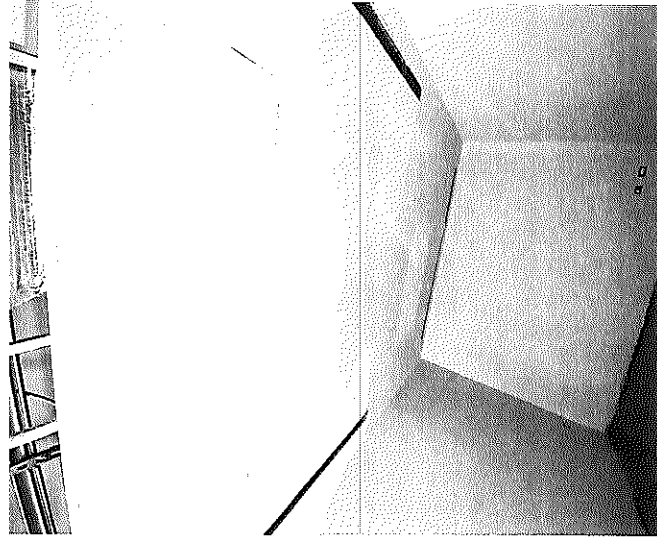

POR EL CONTRATISTA

AUTORIZO POR LA C.E.D.H.

ING. ALFREDO GONZÁLEZ IBARRA

ING. CECILIO MARTÍNEZ SAENZ



COMISION ESTATAL DE LOS DERECHOS HUMANOS

COMISION ESTATAL DE LOS DERECHOS HUMANOS  
CHIHUAHUA

GENERADOR VOLUMEN DE OBRA PARA ESTIMACIÓN

OBRA: RECONSTRUCCIÓN Y REMODELACIÓN DE LAS OFICINAS DE LA COMISIÓN ESTATAL DE DERECHOS HUMANOS EN CHIHUAHUA CHIHUAHUA  
 LOCALIDAD: CHIHUAHUA  
 MUNICIPIO: CHIHUAHUA

NO. DE ESTIMACIÓN 10  
 PERIODO: 15 DE MAYO AL 21 DE MAYO  
 FECHA: 21 DE MAYO DEL 2021

CLAVE	CONCEPTO	UNIDAD	LOCALIZACIÓN		NO. DE PIEZAS	DIMENSIONES		VOLUMEN		
			E/E	ÁREA		LARGO	ANCHO		ESPESOR	
EXX-103	SUMINISTRO E INSTALACION DE SPOT PARA PLAFON MODELO BUCARAMANGAVIII LUZ BLANCA 18V0LED430MV65 INTERIOR LED 18W 100-240V 6500K 1200LM. MARCA TECNOLITE, SE INCLUYE: PERFORACION EN PLAFON, CONEXION ELECTRICA, MANOD E OBRA, PRUEBAS, HERRAMINETA, ELEVACIONES Y TODO LO NECESARIO PARA SU CORRECTA COLOCACION.	PZA	PLANTA BAJA		6.00			6.00		
			CONTADOR	3.00					3.00	
			PASILLO	8.00					8.00	
			R.H./R.F.	2.00					2.00	
			ENTRADA W.C.							
			PLANTA ALTA							
			OF. CONTROL	3.00					3.00	
			ÁREA COMÚN	4.00					4.00	
<b>TOTAL 26.00</b>										

POR EL CONTRATISTA

ING. ALFREDO GONZÁLEZ IBARRA

AUTORIZO POR LA C.E.D.H.

ING. CECILIO MARTÍNEZ SAENZ





# COMISIÓN ESTATAL DE LOS DERECHOS HUMANOS

COMISIÓN ESTATAL DE LOS DERECHOS HUMANOS  
CHIHUAHUA

## CROQUIS

OBRA: RECONSTRUCCIÓN Y REMODELACIÓN DE LAS OFICINAS DE LA COMISIÓN ESTATAL DE DERECHOS HUMANOS EN CHIHUAHUA CHIHUAHUA NO. DE ESTIMACION 10

LOCALIDAD: CHIHUAHUA

MUNICIPIO: CHIHUAHUA

PERIODO: 15 DE MAYO AL 21 DE MAYO  
FECHA: 21 DE MAYO DEL 2021

EXX-103 SUMINISTRO E INSTALACION DE SPOT PARA PLAFON MODELO BUCARAMANGAVIII LUZ BLANCA 18YDLED430MV65 INTERIOR LED 18W 100-240V 6500K 1200LM. MARCA TECNOLITE, SE INCLUDE: PERFORACION EN PLAFON, CONEXION ELECTRICA, MANOD E OBRA, PRUEBAS, HERRAMINETA, ELEVACIONES Y TODO LO NECESARIO PARA SU CORRECTA COLOCACION.

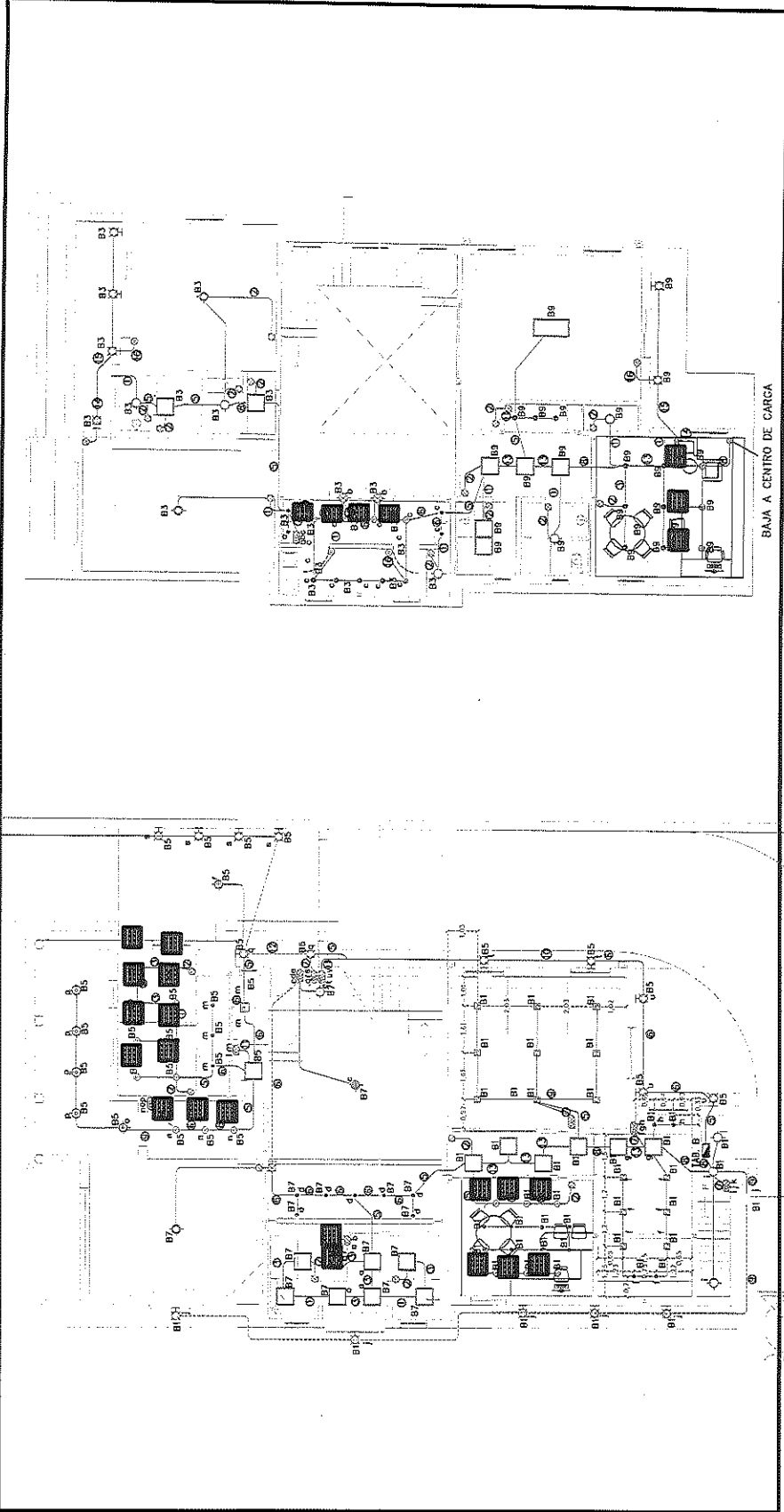

POR EL CONTRATISTA

ING. ALFREDO GONZÁLEZ IBARRA

AUTORIZO POR LA C.E.D.H.

ING. CECILIO MARTÍNEZ SAENZ



COMISIÓN ESTATAL DE LOS  
DERECHOS HUMANOS  
CHIHUAHUA

# COMISIÓN ESTATAL DE LOS DERECHOS HUMANOS

## REPORTE FOTOGRÁFICO

DIX-303 SUMINISTRO E INSTALACION DE SPOT PARA PLATON MODELO BUCARABANGAVIII LUZ BLANCA 18V/LED/30W/VCS INTERIOR LED 38W 300-240V 6500K 3200LM, MARCA TECNOLITE, SE INCLUYE: PERFORACION EN PLATON, CONEXION ELECTRICA, MANDO E OBRA, PROEBAS, HERRAMIENTA, ELEVACIONES Y TODO LO NECESARIO PARA SU CORRECTA COLOCACION.

OBRA: RECONSTRUCCIÓN Y REMODELACIÓN DE LAS OFICINAS DE LA COMISIÓN  
ESTATAL DE DERECHOS HUMANOS EN CHIHUAHUA CHIHUAHUA

NO. DE ESTIMACION 10

PERIODO: 15 DE MAYO AL 21 DE MAYO

FECHA: 21 DE MAYO DEL 2021

LOCALIDAD: CHIHUAHUA

MUNICIPIO: CHIHUAHUA

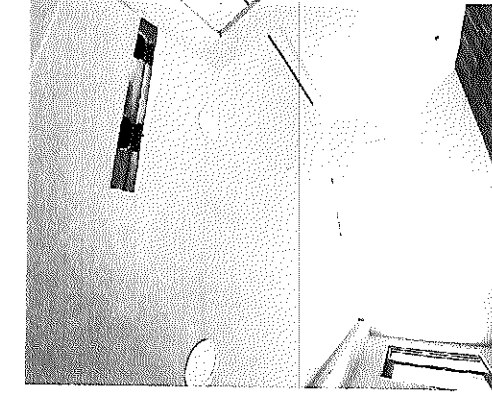
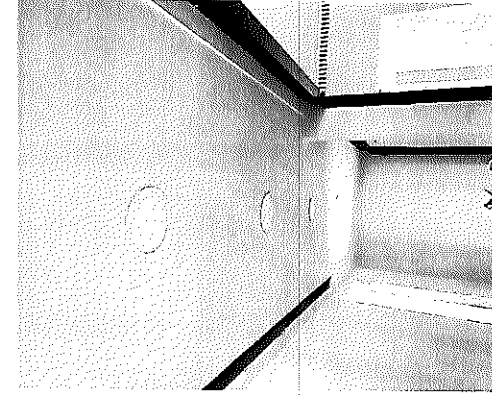
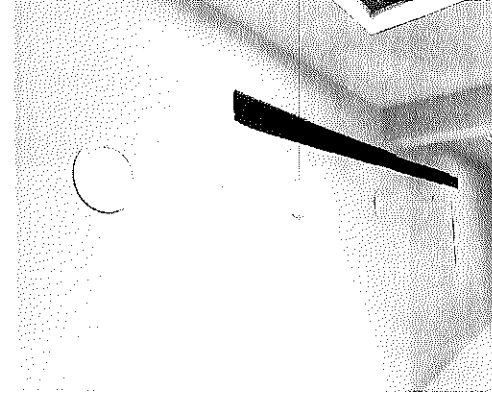
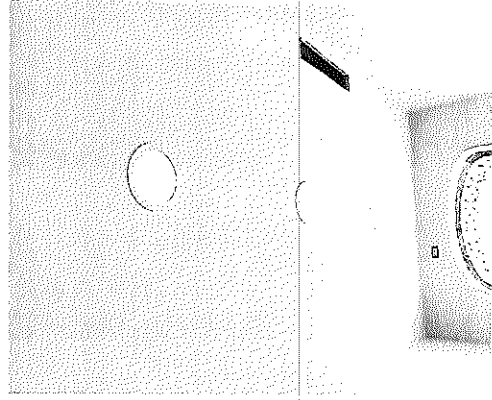

POR EL CONTRATISTA

AUTORIZO POR LA C.E.D.H.

ING. ALFREDO GONZÁLEZ IBARRA

ING. CECILIO MARTÍNEZ SAENZ



COMISION ESTATAL DE LOS DERECHOS HUMANOS

COMISION ESTATAL DE LOS DERECHOS HUMANOS CHIHUAHUA

GENERADOR VOLUMEN DE OBRA PARA ESTIMACIÓN

OBRA: RECONSTRUCCIÓN Y REMODELACIÓN DE LAS OFICINAS DE LA COMISIÓN ESTATAL DE DERECHOS HUMANOS EN CHIHUAHUA CHIHUAHUA  
 LOCALIDAD: CHIHUAHUA  
 MUNICIPIO: CHIHUAHUA

NO. DE ESTIMACION 10  
 PERIODO: 15 DE MAYO AL 21 DE MAYO  
 FECHA: 21 DE MAYO DEL 2021

CLAVE	CONCEPTO	UNIDAD	LOCALIZACIÓN		NO. DE PIEZAS	DIMENSIONES		VOLUMEN
			EIE	AREA		LARGO	ANCHO	
EXX-104	SUMINISTRO E INSTALACION DE SPOT PARA PLAFON MODELO BUCARAMANGA/ LUZ BLANCA 6YDLE43QMV65B INTERIOR LED 6W 100-240V 6500K 320LM. MARCA TECNOLITE, SE INCLUYE: PERFORACION EN PLAFON, CONEXION ELECTRICA, MANOD E OBRA, PRUEBAS, HERRAMINETA, ELEVACIONES Y TODO LO NECESARIO PARA SU CORRECTA COLOCACION.	PZA	PLANTA BAJA		4.00			4.00
				OF. COMPARTIDA	8.00			8.00
				CONTADOR	7.00			7.00
				RECEPCION	3.00			3.00
				R.H./R.F.				
				PLANTA ALTA				
				AREA COMUN	4.00			4.00
<b>T O T A L</b>								26.00

POR EL CONTRATISTA

ING. ALFREDO GONZÁLEZ IBARRA

AUTORIZO POR LA C.E.D.H.

ING. CECILIO MARTÍNEZ SAENZ



COMISIÓN ESTATAL DE LOS DERECHOS HUMANOS CHIHUAHUA

# COMISIÓN ESTATAL DE LOS DERECHOS HUMANOS

## CROQUIS

OBRA: RECONSTRUCCIÓN Y REMODELACION DE LAS OFICINAS DE LA COMISIÓN ESTATAL DE DERECHOS HUMANOS EN CHIHUAHUA CHIHUAHUA

NO. DE ESTIMACION 10

PERIODO: 15 DE MAYO AL 21 DE MAYO

FECHA: 21 DE MAYO DEL 2021

LOCALIDAD: CHIHUAHUA

MUNICIPIO: CHIHUAHUA

EXX-104 SUMINISTRO E INSTALACION DE SPOT PARA PLAFON MODELO BUCARAMANGAVI LUZ BLANCA 6VYLED430MV65B INTERIOR LED 6W 400-240V 6500K 320LM. MARCA TECNOLITE, SE INCLUYE: PERFORACION EN PLAFON, CONEXION ELECTRICA, MANO E OBRA, PRUEBAS, HERRAMIENTA, ELEVACIONES Y TODO LO NECESARIO PARA SU CORRECTA COLOCACION.

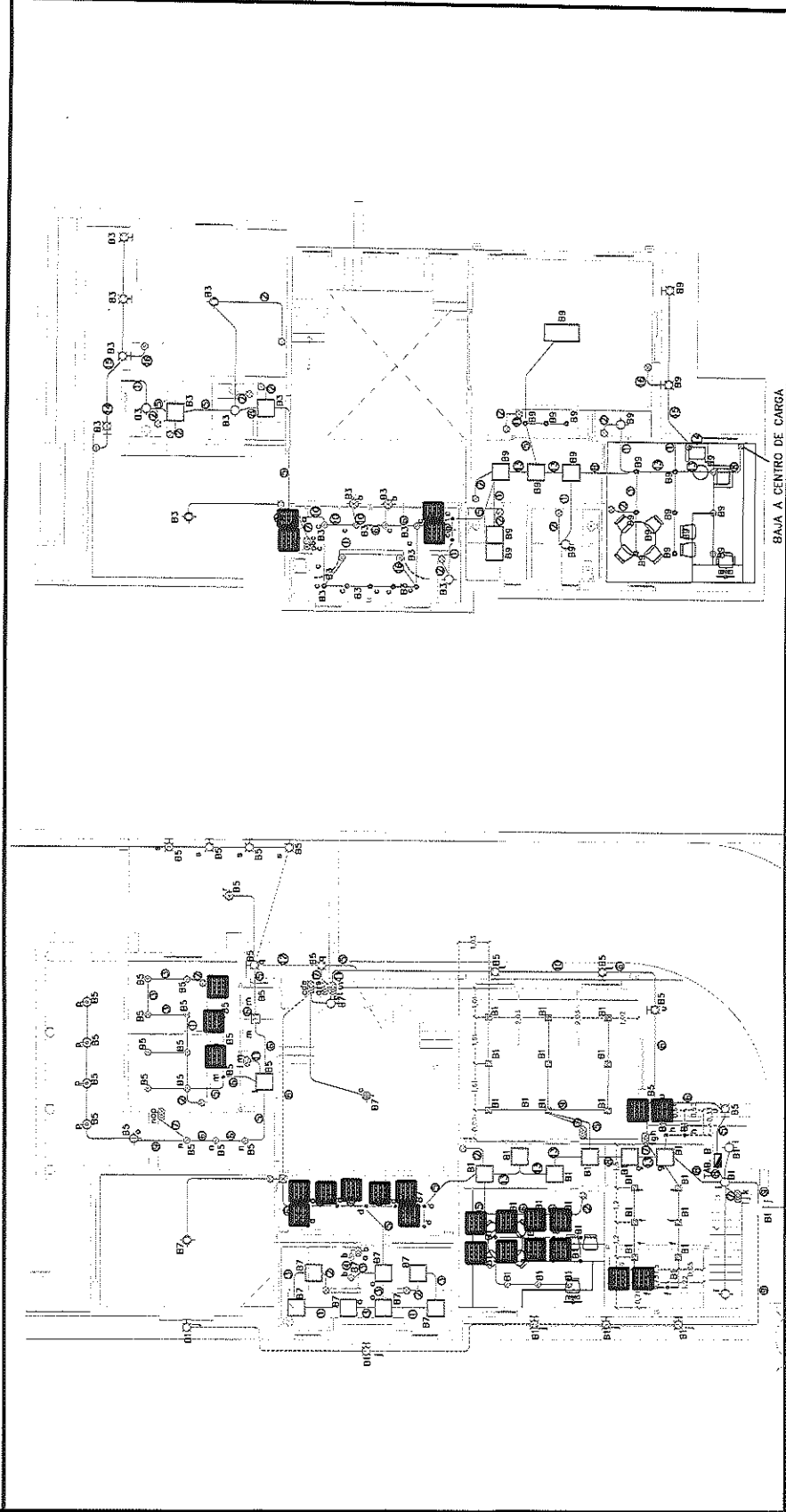

BAJA A CENTRO DE CARGA

POR EL CONTRATISTA  
*Alfredo González Ibarra*

ING. ALFREDO GONZÁLEZ IBARRA

AUTORIZO POR LA C.E.D.H.:  
*Cecilio Martínez Saenz*

ING. CECILIO MARTINEZ SAENZ



COMISIÓN ESTATAL DE LOS DERECHOS HUMANOS  
CHIHUAHUA

REPORTE FOTOGRÁFICO

EDR-104 SUBMINISTRO E INSTALACION DE SHOT PARA PLAFON MODELO BICARAIMANGAVI LUZ BLANCA 6YDLED450MV65B INTERIOR LED 6W 100-240V 6500K 320LMM. MARCA TECNOLITE, SE INCLUYE PERFORACION EN PLAFON, CONEXION ELECTRICA, MANGU E OBRA, PRUEBAS, HERRAMIENTA, ELEVACIONES Y TODO LO NECESARIO PARA SU CORRECTA COLOCACION.

OBRA: RECONSTRUCCIÓN Y REMODELACIÓN DE LAS OFICINAS DE LA COMISIÓN  
ESTATAL DE DERECHOS HUMANOS EN CHIHUAHUA CHIHUAHUA

NO. DE ESTIMACION 10

PERIODO: 15 DE MAYO AL 21 DE MAYO

FECHA: 21 DE MAYO DEL 2021

LOCALIDAD: CHIHUAHUA

MUNICIPIO: CHIHUAHUA

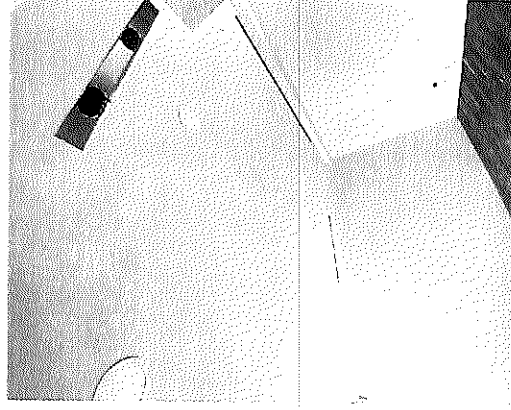
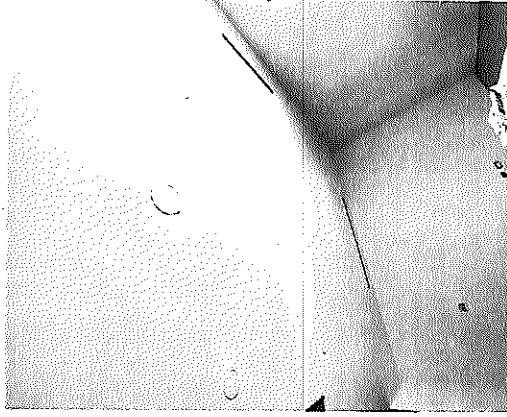

POR EL CONTRATISTA

ING. ALFREDO GONZÁLEZ IBARRA

AUTORIZO POR LA C.E.D.H.

ING. CECILIO MARTÍNEZ SAENZ



COMISION ESTATAL DE LOS DERECHOS HUMANOS

COMISION ESTATAL DE DERECHOS HUMANOS  
CHIHUAHUA

GENERADOR VOLUMEN DE OBRA PARA ESTIMACIÓN

OBRA: RECONSTRUCCIÓN Y REMODELACIÓN DE LAS ORIGINAS DE LA COMISIÓN ESTATAL DE DERECHOS HUMANOS EN CHIHUAHUA CHIHUAHUA  
 LOCALIDAD: CHIHUAHUA  
 MUNICIPIO: CHIHUAHUA

NO. DE ESTIMACION 10  
 PERIODO: 15 DE MAYO AL 21 DE MAYO  
 FECHA: 21 DE MAYO DEL 2021

CLAVE	CONCEPTO	UNIDAD	LOCALIZACIÓN		NO. DE PIEZAS	DIMENSIONES		VOLUMEN
			EJE	AREA		LARGO	ANCHO	
EXX-105	SUMINISTRO E INSTALACION DE SPOT PARA PLAFON MODELO BUCARAMANGAVII LUZ BLANCA 12V/LED430MV65 INTERIOR LED 12W 100-240V 6500K 720LM. MARCA TECNOLITE, SE INCLUYE: PERFORACION EN PLAFON, CONEXION ELECTRICA, MANOD E OBRA, PRUEBAS, HERRAMINETA, ELEVACIONES Y TODO LO NECESARIO PARA SU CORRECTA COLOCACION.	PZA	PLANTA ALTA	ÁREA COMÚN	5.00			5.00
				RECEPCION A.T.	3.00			3.00
				OF. CONTROL	6.00			6.00
<b>T O T A L 14.00</b>								

POR EL CONTRATISTA

ING. ALBERTO GONZÁLEZ IBARRA

AUTORIZO POR LA C.E.D.H.

ING. CECILIO MARTÍNEZ SAENZ



# COMISIÓN ESTATAL DE LOS DERECHOS HUMANOS

COMISIÓN ESTATAL DE LOS DERECHOS HUMANOS  
CHIHUAHUA

## CROQUIS

OBRA: RECONSTRUCCIÓN Y REMODELACIÓN DE LAS OFICINAS DE LA COMISIÓN ESTATAL DE DERECHOS HUMANOS EN CHIHUAHUA CHIHUAHUA

NO. DE ESTIMACION 10

PERIODO: 15 DE MAYO AL 21 DE MAYO

FECHA: 21 DE MAYO DEL 2021

LOCALIDAD: CHIHUAHUA  
MUNICIPIO: CHIHUAHUA

EXX-105 SUMINISTRO E INSTALACION DE SPOT PARA PLAFON MODELO BUCARAMANGAVII LUZ BLANCA 12YDLED430MV65 INTERIOR LED 12W 100-240V 6500K 720LM. MARCA TECNOLITE, SE INCLUYE: PERFORACION EN PLAFON, CONEXION ELECTRICA, MANOD E OBRA, PRUEBAS, HERRAMINETA, ELEVACIONES Y TODO LO NECESARIO PARA SU CORRECTA COLOCACION.

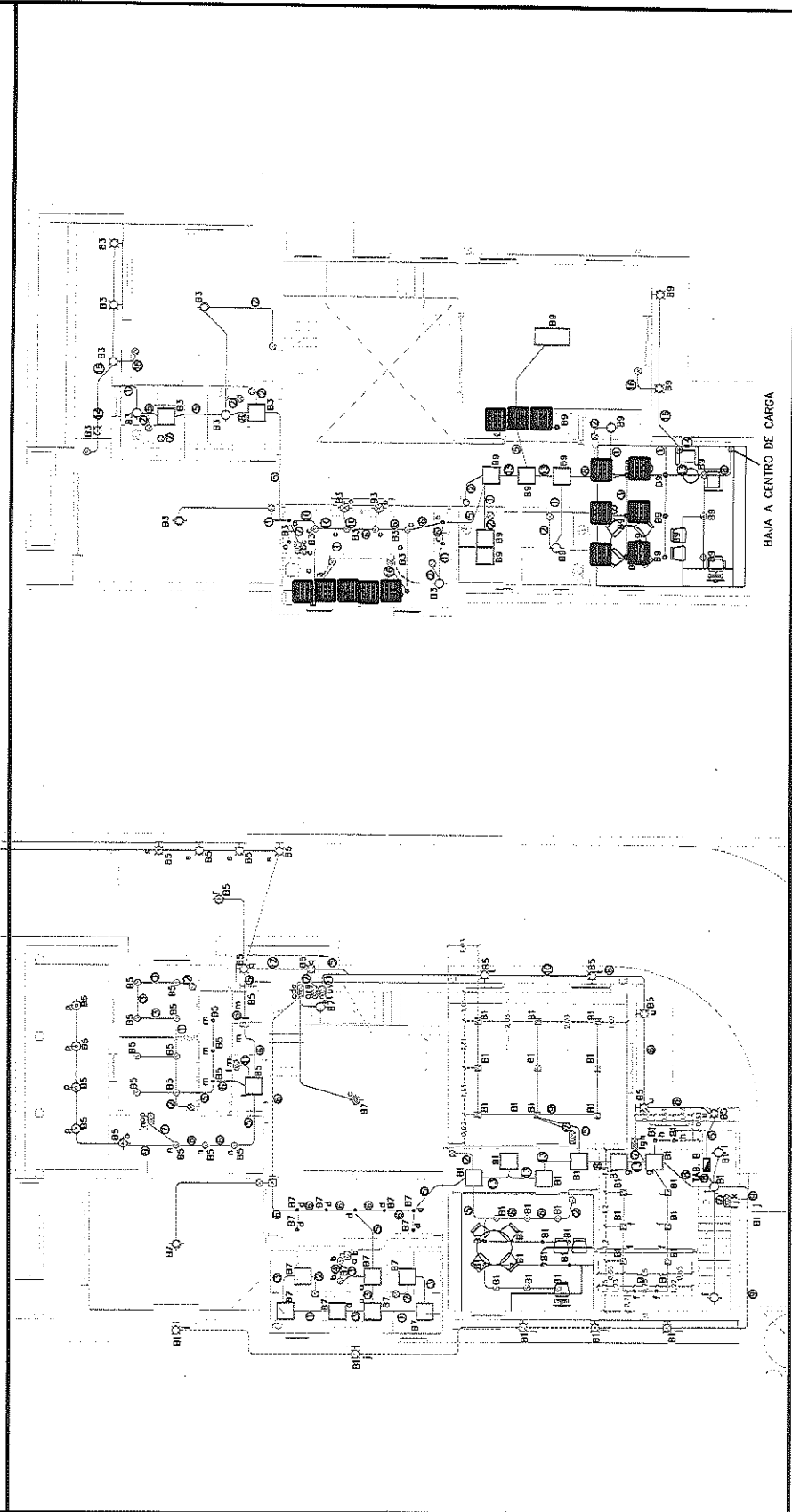

POR EL CONTRATISTA

*[Signature]*

ING. ALFREDO GONZÁLEZ IBARRA

AUTORIZO POR LA C.E.D.H.:

*[Signature]*

ING. CECILIO MARTÍNEZ SAENZ



REPORTE FOTOGRÁFICO

COMISIÓN ESTATAL DE LOS DERECHOS HUMANOS CHIHUAHUA

EXCELOS SUBMISTRO E INSTALACION DE SPOOT PARA PLAFON MODELO HUCARAMANGAVI LEZ BLANCA 12YDI EDG20MVG8 INTERIOR LED. 12W 100-240V 6500K 720LM. MARCA TECNOLITE, SE INCLUYE: PERFORACION EN PLAFON, CONEXION ELCTRICA, MANCDO E OBRA, PRUEBAS, HERRAMIENTA, ELEVACIONES Y TODO LO NECESARIO PARA SU CORRECTA COLOCACION.

OBRA: RECONSTRUCCIÓN Y REMODELACIÓN DE LAS OFICINAS DE LA COMISIÓN ESTATAL DE DERECHOS HUMANOS EN CHIHUAHUA CHIHUAHUA

NO. DE ESTIMACION 10 PERIODO: 15 DE MAYO AL 21 DE MAYO

FECHA: 21 DE MAYO DEL 2021

LOCALIDAD: CHIHUAHUA

MUNICIPIO: CHIHUAHUA

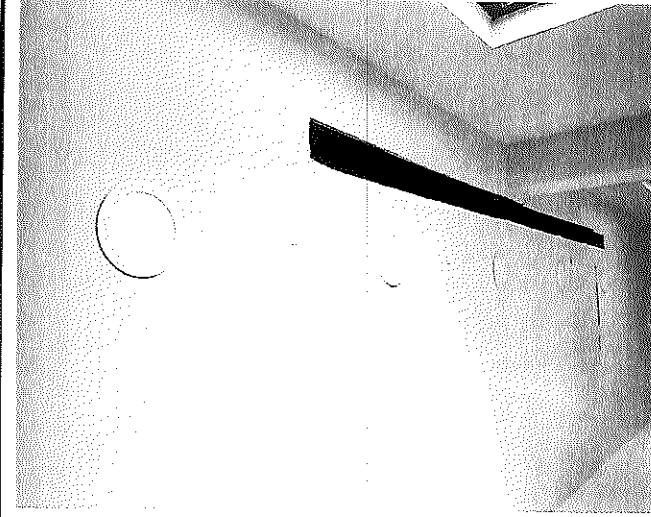
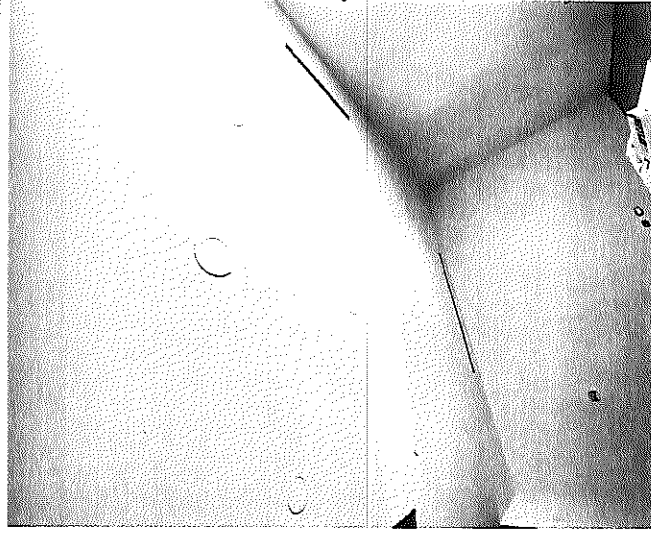

POR EL CONTRATISTA

AUTORIZO POR LA C.E.D.H.

ING. ALFREDO GONZÁLEZ IBARRA

ING. CECILIO MARTÍNEZ SAENZ

Handwritten signature of Cecilio Martínez Saenz





COMISION ESTATAL DE LOS DERECHOS HUMANOS

ESTADOS UNIDOS MEXICANOS  
SECRETARÍA DE JUSTICIA Y PROTECCIÓN LEGAL  
COMISIÓN Estatal de Derechos Humanos de Chihuahua

GENERADOR VOLUMEN DE OBRA PARA ESTIMACIÓN

OBRA: RECONSTRUCCIÓN Y REMODELACION DE LAS OFICINAS DE LA COMISION ESTATAL DE DERECHOS HUMANOS EN CHIHUAHUA CHIHUAHUA  
 LOCALIDAD: CHIHUAHUA  
 MUNICIPIO: CHIHUAHUA

NO. DE ESTIMACION 10  
 PERIODO: 15 DE MAYO AL 21 DE MAYO  
 FECHA: 21 DE MAYO DEL 2021

CLAVE	CONCEPTO	UNIDAD	LOCALIZACION		NO. DE PIEZAS	DIMENSIONES			VOLUMEN
			E/E	AREA		LARGO	ANCHO	ESPESOR	
EXX-118	SUMINISTRO Y COLOCACION DE GABINETE METALICO CON DIMENSIONES APROXIMADAS DE .80X.60X.30 SE INCLUYE: FIJACION A MURO, NIVELACION, ANCLAJE CON TAQUETE, MANO DE OBRA, HERRAMIENTA, ACARREOS Y TODO LO NECESARIO PARA SU CORRECTA COLOCACION.	PZA			1.00				1.00
<b>T O T A L</b>									1.00

FOR EL CONTRATISTA

ING. ALFREDO GONZÁLEZ IBARRA

AUTORIZO POR: A.C.E.D.H.

ING. CECILIO MARTÍNEZ SAENZ



COMISIÓN ESTATAL DE LOS DERECHOS HUMANOS CHIHUAHUA

CROQUIS

OBRA: RECONSTRUCCIÓN Y REMODELACIÓN DE LAS OFICINAS DE LA COMISIÓN ESTATAL DE DERECHOS HUMANOS EN CHIHUAHUA CHIHUAHUA

NO. DE ESTIMACION 10

PERIODO: 15 DE MAYO AL 21 DE MAYO

FECHA: 21 DE MAYO DEL 2021

LOCALIDAD: CHIHUAHUA  
MUNICIPIO: CHIHUAHUA

EXX-118 SUMINISTRO Y COLOCACION DE GABINETE METALICO CON DIMENSIONES APROXIMADAS DE .80X.60X.30 SE INCLUYE: FIACION A MURO, NIVELACION, ANCLAJE CON TAQUETE, MANO DE OBRA, HERRAMIENTA, ACARREOS Y TODO LO NECESARIO PARA SU CORRECTA COLOCACION.

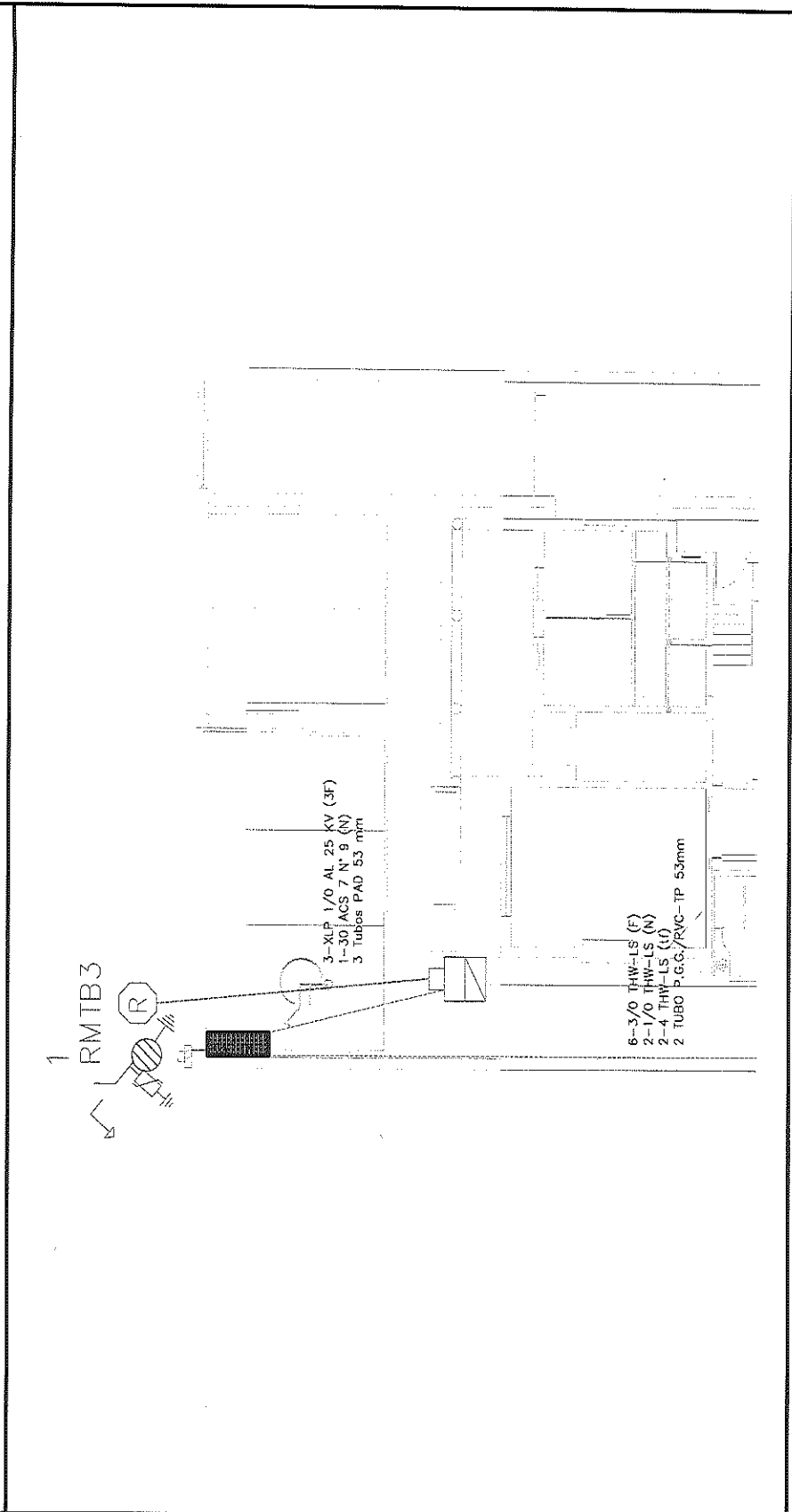

POR EL CONTRATISTA

*[Signature]*

ING. ALFREDO GONZÁLEZ IBARRA

AUTORIZO POR LA C.E.D.H.:  
*[Signature]*  
ING. CECILIO MARTÍNEZ SAENZ



COMISIÓN ESTATAL DE LOS  
DERECHOS HUMANOS  
CHIHUAHUA

# REPORTE FOTOGRÁFICO

LUGAR: SURTIENDO Y COLOCACIÓN DE GABRIETE METÁLICO CON DIMENSIONES APROXIMADAS DE .80X.60X.30 SE INCLUYE: FIJACIÓN A MURO, NIVELACIÓN, ANCLAJE CON TAQUETE, MANO DE OBRA, HERRAMIENTA, ACARREOS Y TODO LO NECESARIO PARA SU CORRECTA COLOCACIÓN.

OBRA: RECONSTRUCCIÓN Y REMODELACIÓN DE LAS OFICINAS DE LA COMISIÓN  
ESTATAL DE DERECHOS HUMANOS EN CHIHUAHUA CHIHUAHUA

NO. DE ESTIMACION 10

PERIODO: 15 DE MAYO AL 21 DE MAYO

FECHA: 21 DE MAYO DEL 2021

LOCALIDAD: CHIHUAHUA

MUNICIPIO: CHIHUAHUA

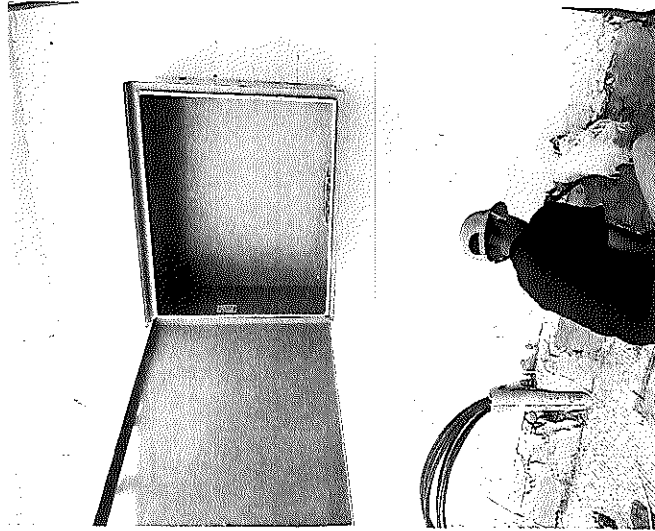

POR EL CONTRATISTA

AUTORIZO POR LA C.E.D.H.

ING. ALFREDO GONZÁLEZ IBARRA

ING. CECILIO MARTÍNEZ SAENZ





COMISIÓN ESTATAL DE LOS DERECHOS HUMANOS CHIHUAHUA

CROQUIS

OBRA: RECONSTRUCCIÓN Y REMODELACIÓN DE LAS OFICINAS DE LA COMISIÓN ESTATAL DE DERECHOS HUMANOS EN CHIHUAHUA CHIHUAHUA NO. DE ESTIMACION 10

PERIODO: 15 DE MAYO AL 21 DE MAYO  
FECHA: 21 DE MAYO DEL 2021

LOCALIDAD: CHIHUAHUA

MUNICIPIO: CHIHUAHUA

EXX-121 SUMINISTRO Y COLOCACION DE INTERRUPTOR TERMOMAGNETICO DE 3 X 300 MARCA SIEMENS O SIMILAR, SE INCLUYE: CONEXION, FIJACION EN GABINETE, MANO DE OBRA, HERRAMIENTA, PRUEBAS, PUESTA EN FUNCIONAMIENTO Y TODO LO NECESARIO PARA SU CORRECTA COLOCACION Y BUEN FUNCIONAMIENTO

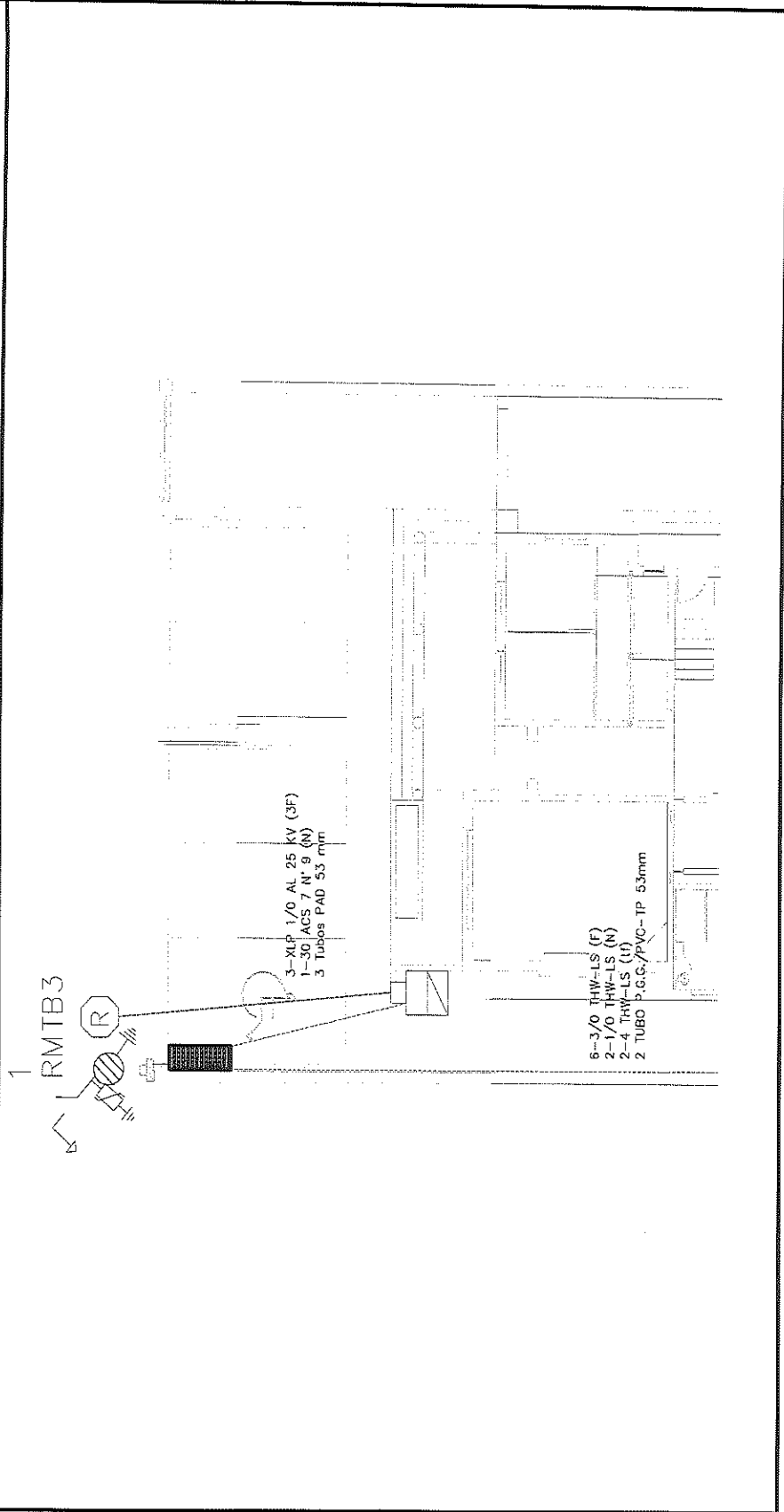

POR EL CONTRATISTA

ING. ALFREDO GONZÁLEZ IBARRA

AUTORIZO POR LA C.E.D.H.:

ING. CECILIO MARTINEZ SAENZ



COMISIÓN ESTATAL DE LOS  
DERECHOS HUMANOS  
CHIHUAHUA

# COMISIÓN ESTATAL DE LOS DERECHOS HUMANOS

## REPORTE FOTOGRÁFICO

LOCALIDAD: SURMISTRRO Y COLOCACION DE INTERRUPTOR TERMOMAGNETICO DE 3 X 300 MARCA SIEMENS O SIMILAR, SE INCLUYE: CONEXION, FIJACION EN GABINETE, MANO DE OBRA, HERRAMIENTA, PRUEBAS, PUESTA EN FUNCIONAMIENTO Y TODO LO NECESARIO PARA SU CORRECTA COLOCACION Y BUEN FUNCIONAMIENTO

OBRA: RECONSTRUCCIÓN Y REMODELACIÓN DE LAS OFINAS DE LA COMISIÓN

NO. DE ESTIMACION 10

ESTATAL DE DERECHOS HUMANOS EN CHIHUAHUA CHIHUAHUA

PERIODO: 15 DE MAYO AL 21 DE MAYO

LOCALIDAD: CHIHUAHUA

FECHA: 21 DE MAYO DEL 2021

MUNICIPIO: CHIHUAHUA

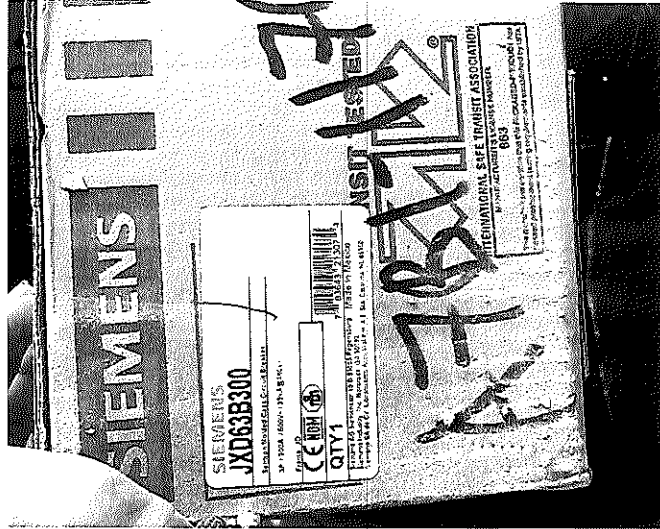

POR EL CONTRATISTA

AUTORIZO POR LA C.E.D.H.

ING. ALFREDO GONZÁLEZ IBARRA

ING. CÉCILIO MARTÍNEZ SAENZ





# COMISIÓN ESTATAL DE LOS DERECHOS HUMANOS

COMISIÓN ESTATAL DE LOS  
DERECHOS HUMANOS  
CHIHUAHUA

## CROQUIS

OBRA: RECONSTRUCCIÓN Y REMODELACIÓN DE LAS OFICINAS DE LA COMISIÓN  
ESTATAL DE DERECHOS HUMANOS EN CHIHUAHUA CHIHUAHUA

NO. DE ESTIMACION 10

PERIODO: 15 DE MAYO AL 21 DE MAYO

FECHA: 21 DE MAYO DEL 2021

LOCALIDAD: CHIHUAHUA

MUNICIPIO: CHIHUAHUA

EXX-124 APROBACION DE PROYECTO ANTE CFE Y PRUEBAS DE OPERACIÓN

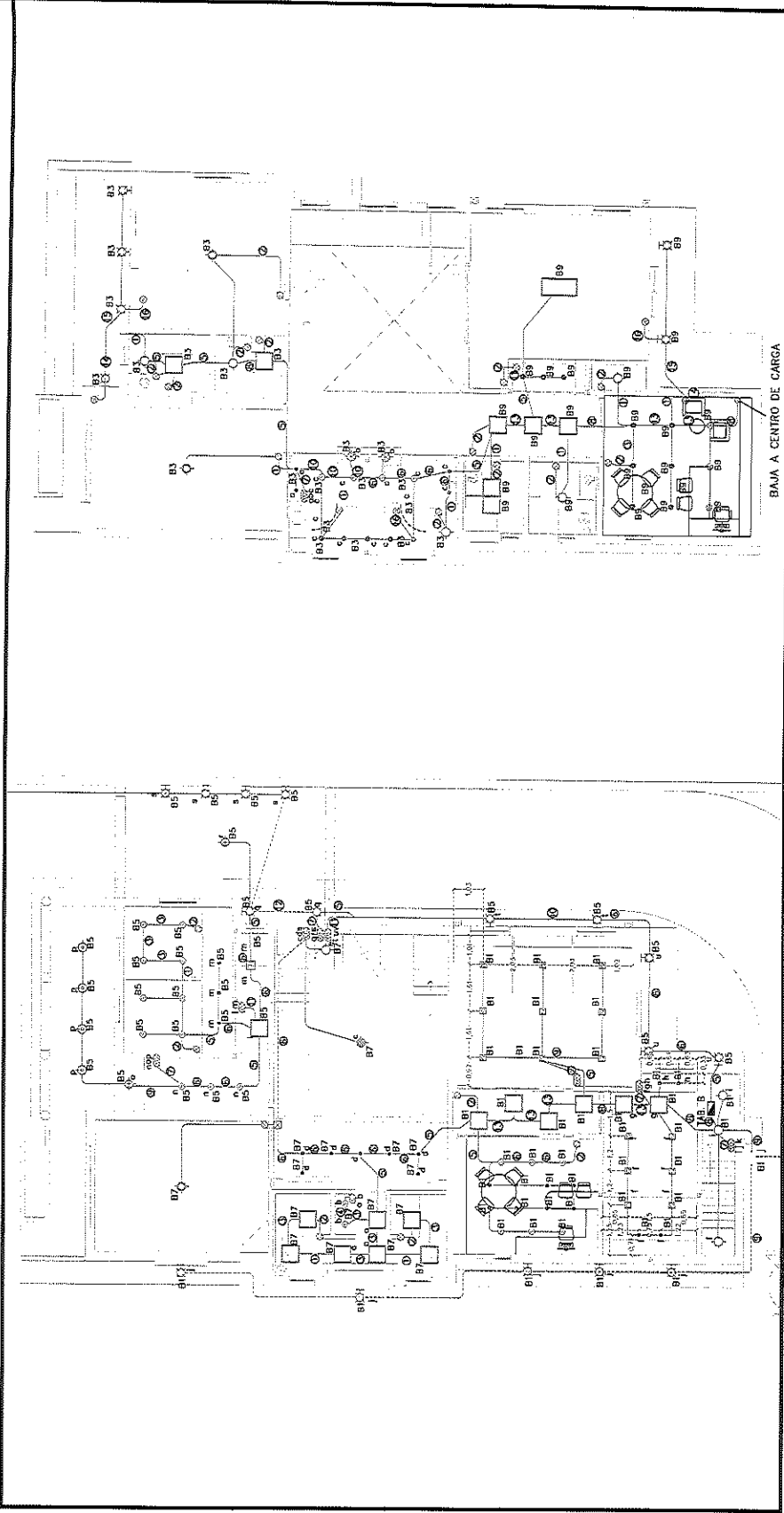

POR EL CONTRATISTA

ING. ALFREDO GONZÁLEZ IBARRA

AUTORIZO POR LA C.E.D.H.:  
ING. CECILIO MARTÍNEZ SAENZ





COMISIÓN ESTATAL DE LOS  
DERECHOS HUMANOS  
CHIHUAHUA

COMISIÓN ESTATAL DE LOS DERECHOS HUMANOS

## REPORTE FOTOGRÁFICO

EXX-324 APROBACION DE PROYECTO ANTE CHE Y PRUEBAS DE OPERACIÓN

OBRA: RECONSTRUCCIÓN Y REMODELACIÓN DE LAS OFICINAS DE LA COMISIÓN  
ESTATAL DE DERECHOS HUMANOS EN CHIHUAHUA CHIHUAHUA

NO. DE ESTIMACION 10

PERIODO: 15 DE MAYO AL 21 DE MAYO

FECHA: 21 DE MAYO DEL 2021

LOCALIDAD: CHIHUAHUA

MUNICIPIO: CHIHUAHUA

POR EL CONTRATISTA

ING. ALFREDO GONZÁLEZ IBARRA

AUTORIZO POR LA C.E.D.H.

ING. CECILIO MARTÍNEZ SAENZ





COMISION ESTATAL DE LOS  
DERECHOS HUMANOS  
CHIHUAHUA

# COMISION ESTATAL DE LOS DERECHOS HUMANOS

## CROQUIS

OBRA: RECONSTRUCCIÓN Y REMODELACIÓN DE LAS OFICINAS DE LA COMISIÓN ESTATAL DE DERECHOS HUMANOS EN CHIHUAHUA CHIHUAHUA

NO. DE ESTIMACION: 10

PERIODO: 15 DE MAYO AL 21 DE MAYO

FECHA: 21 DE MAYO DEL 2021

LOCALIDAD: CHIHUAHUA

MUNICIPIO: CHIHUAHUA

EXX-125 SUMINISTRO E INSTALACION DE ACOMETIDA SUBTERRANEA, SE INCLUYE: TUBERIA DE PVC 2" PÉSADA, TUBERICA CONDUIT PGG DE 2", CONEXIONES, MANO DE OBRA, REGISTRO DE CONCRETO, GRUA, HERRAMIENTA, ELEMENTOS DE SUJECION Y TODO LO NECESARIO PARA SU CORRECTA COLOCACION.

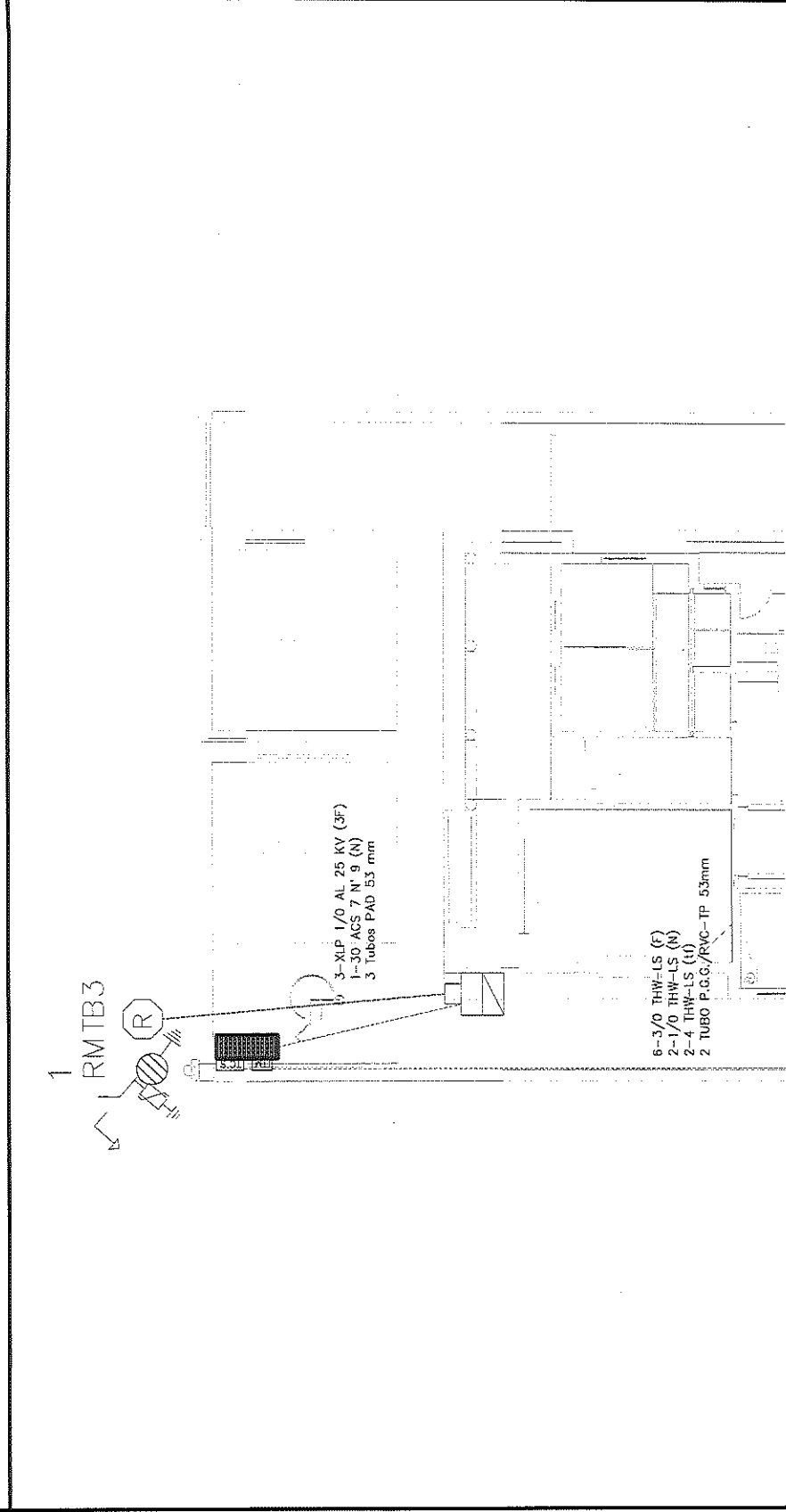

POR EL CONTRATISTA

ING. ALFREDO GONZÁLEZ IBARRA

AUTORIZADO POR LA C.E.D.H.:  
ING. CECILIO MARTÍNEZ SAENZ



COMISIÓN ESTATAL DE LOS DERECHOS HUMANOS CHIHUAHUA

# REPORTE FOTOGRÁFICO

EX-425 CUMPLIMIENTO E INSTALACION DE ACOMETIDA SUBTERRANEA, SE INCLUYE: TUBERIA DE PVC 2" PESADA, TUBERICA CONDUIT PGG DE 2", CONEXIONES, MANO DE OBRA, REGISTRO DE CONCRETO, GIRAS, HERRAMIENTA, ELEMENTOS DE SUJECCION Y TODO LO NECESARIO PARA SU CORRECTA COLOCACION.

OBRA: RECONSTRUCCIÓN Y REMODELACIÓN DE LAS OFICINAS DE LA COMISIÓN ESTATAL DE DERECHOS HUMANOS EN CHIHUAHUA CHIHUAHUA

NO. DE ESTIMACION 10

PERIODO: 15 DE MAYO AL 21 DE MAYO

FECHA: 21 DE MAYO DEL 2021

LOCALIDAD: CHIHUAHUA

MUNICIPIO: CHIHUAHUA

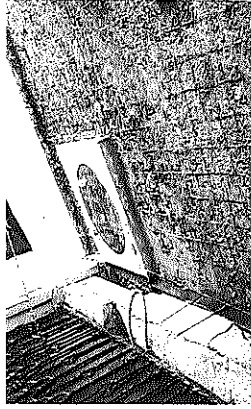
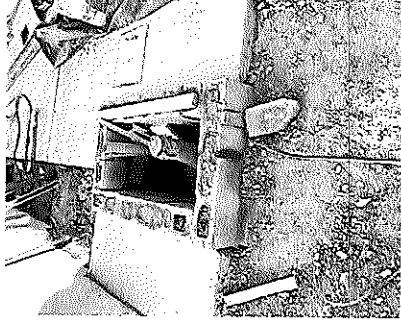
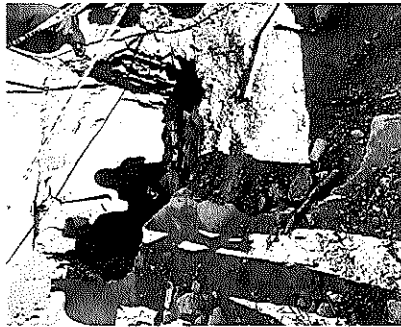

POR EL CONTRATISTA

ING. ALFREDO GONZÁLEZ IBARRA

AUTORIZO POR LA C.E.D.H.

ING. CECILIO MARTÍNEZ SAENZ



COMISION ESTATAL DE LOS DERECHOS HUMANOS

COMISION ESTATAL DE LOS DERECHOS HUMANOS  
CHIHUAHUA

GENERADOR VOLUMEN DE OBRA PARA ESTIMACIÓN

OBRA: RECONSTRUCCIÓN Y REMODELACION DE LAS OFICINAS DE LA COMISION

NO. DE ESTIMACION 10

ESTATAL DE DERECHOS HUMANOS EN CHIHUAHUA CHIHUAHUA

PERIODO: 15 DE MAYO AL 21 DE MAYO

LOCALIDAD: CHIHUAHUA

FECHA: 21 DE MAYO DEL 2021

MUNICIPIO: CHIHUAHUA

CLAVE	CONCEPTO	UNIDAD	LOCALIZACIÓN		NO. DE PIEZAS	CARGO	DIMENSIONES		VOLUMEN
			EJE	AREA			ANCHO	ESPESOR	
EXX-126	SUMINISTRO E INSTALACION DE LUMINARIO ANSER FC-LED/RL/009/30, 16W, 100-240V, MARCA TECNOLITE., SE INCLUYE: PERFORACION EN PLAFON, CONEXION ELECTRICA, MANO DE OBRA, PRUEBAS, HERRAMIENTA, ELEVACIONES Y TODO LO NECESARIO PARA SU CORRECTA COLOCACION.	PZA	PLANTA ALTA		1.00				1.00
			W.C. OF. CONTROL		1.00				1.00
			W.C. MUJERES		1.00				1.00
			W.C. HOMBRES		1.00				1.00
			W.C. PRESIDENTE		1.00				1.00
			W.C. SECRETARIA		1.00				1.00
			PLANTA BAJA						
			BODEGA		2.00				2.00
							T O T A L	7.00	

POR EL CONTRATISTA

ING. ALFREDO GONZALEZ IBARRA

AUTORIZO POR LA COMISION

ING. GECILIO MARTINEZ SAENZ



COMISIÓN ESTATAL DE LOS  
DERECHOS HUMANOS  
CHIHUAHUA

CROQUIS

OBRA: RECONSTRUCCIÓN Y REMODELACION DE LAS OFICINAS DE LA COMISIÓN  
ESTATAL DE DERECHOS HUMANOS EN CHIHUAHUA CHIHUAHUA

NO. DE ESTIMACION 10

PERIODO: 15 DE MAYO AL 21 DE MAYO

FECHA: 21 DE MAYO DEL 2021

LOCALIDAD: CHIHUAHUA  
MUNICIPIO: CHIHUAHUA

EXX-126 SUMINISTRO E INSTALACION DE LUMINARIO ANSER FC-LEDRL/004/30, 16W, 100-240V, MARCA TECNOLITE., SE INCLUYE: PERFORACION EN PLAFON, CONEXION ELECTRICA, MANOD E OBRA, PRUEBAS, HERRAMINETA, ELEVACIONES Y TODO LO NECESARIO PARA SU CORRECTA COLOCACION

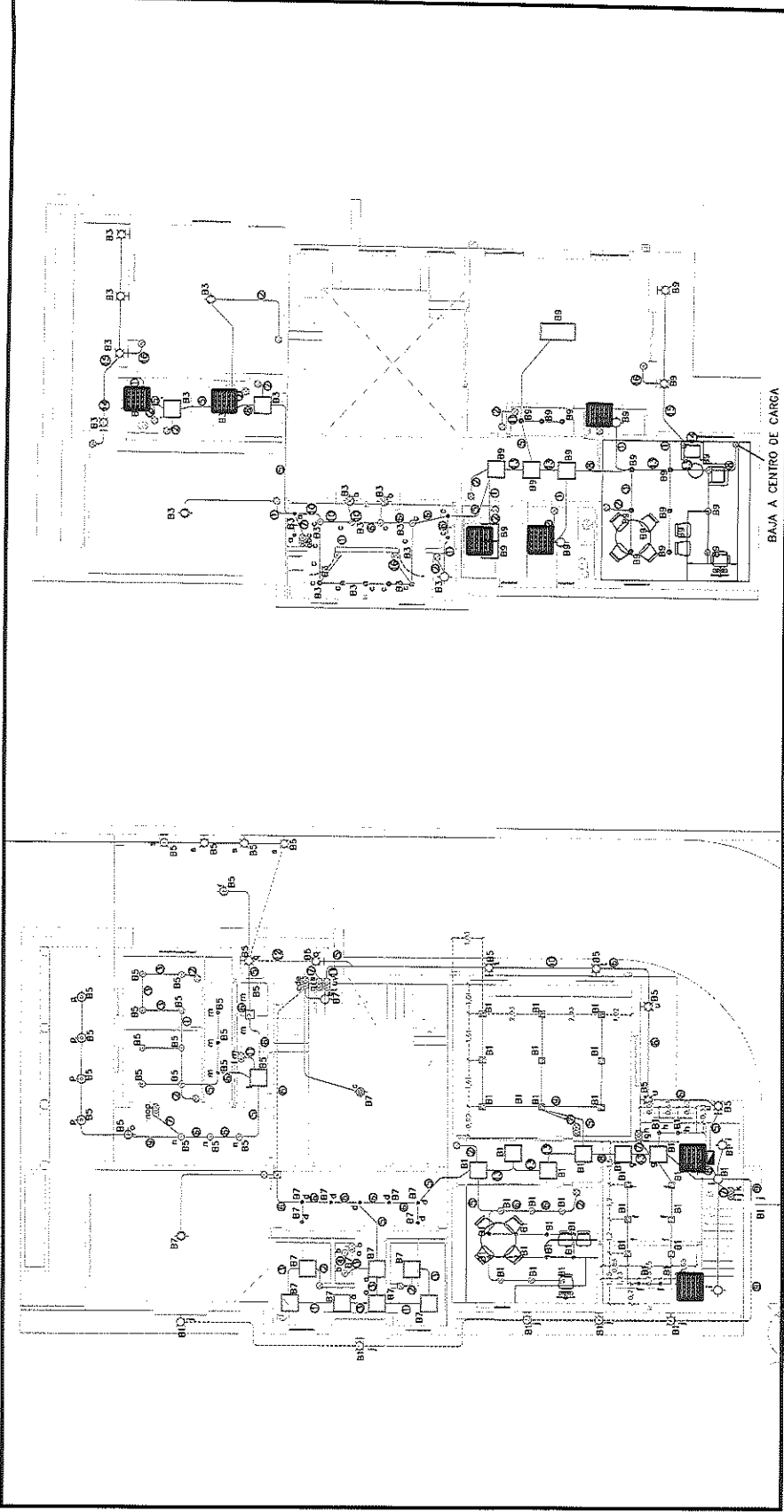

POR EL CONTRATISTA

ING. ALFREDO GONZÁLEZ IBARRA

AUTORIZADO POR LA C.E.D.H.

ING. CECILIO MARTÍNEZ SAENZ



REPORTE FOTOGRÁFICO

COMISIÓN ESTATAL DE LOS DERECHOS HUMANOS CHIHUAHUA

EY06-126 SUBMUESTRO E INSTALACION DE LUMINARIO ANSER FC-LEDAL/084/30, 36W, 100-240V, MARCA TECHNOITE., SE INCLUYE: PERFORACION EN PLAFON, CONEXION ELECTRICA, MANOS E OBRA, PRUEBAS, HERRAMIENTA, ELEVACIONES Y TODO LO NECESARIO PARA SU CORRECTA COLOCACION

OBRA: RECONSTRUCCIÓN Y REMODELACIÓN DE LAS OFICINAS DE LA COMISIÓN ESTATAL DE DERECHOS HUMANOS EN CHIHUAHUA CHIHUAHUA

NO. DE ESTIMACION 10

PERIODO: 15 DE MAYO AL 21 DE MAYO

FECHA: 21 DE MAYO DEL 2021

LOCALIDAD: CHIHUAHUA

MUNICIPIO: CHIHUAHUA

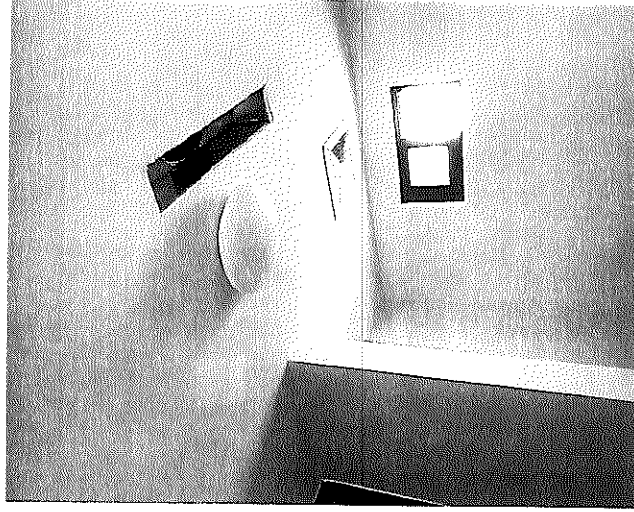
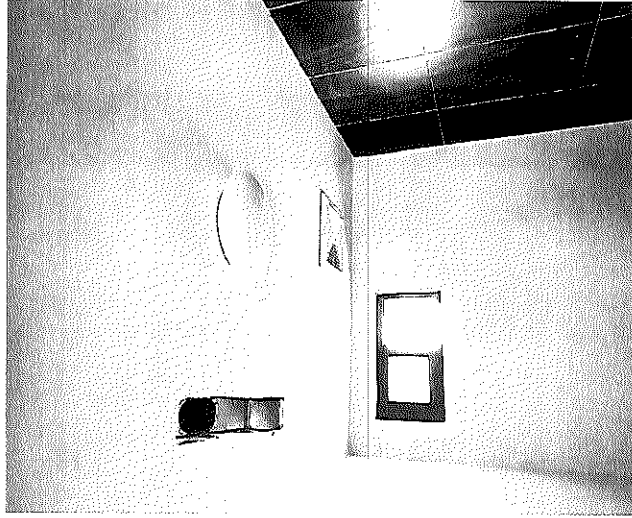

POR EL CONTRATISTA

AUTORIZO POR LA C.E.D.H.

ING. ALFREDO GONZÁLEZ IBARRA

ING. CECILIO MARTÍNEZ SAENZ



GOBIERNO ESTADAL DE LOS  
ESTADOS UNIDOS  
DE CHIHUAHUA

## COMISION ESTATAL DE LOS DERECHOS HUMANOS

### GENERADOR VOLUMEN DE OBRA PARA ESTIMACION

OBRA: RECONSTRUCCION Y REMODELACION DE LAS OFICINAS DE LA COMISION  
ESTATAL DE DERECHOS HUMANOS EN CHIHUAHUA, CHIHUAHUA  
LOCALIDAD: CHIHUAHUA  
MUNICIPIO: CHIHUAHUA

NO. DE ESTIMACION 10

PERIODO: 15 DE MAYO AL 21 DE MAYO  
FECHA: 21 DE MAYO DEL 2021

CLAVE	CONCEPTO	UNIDAD	LOCALIZACION		NO. DE PIEZAS	DIMENSIONES			VOLUMEN
			EJE	AREA		LARGO	ANCHO	ESPESOR	
EXX-127	COLOCACION DE BOILER EXISTENTE, SE INCLUYE: LIMPIEZA, COLOCACION DE MANGUERAS DE AGUA Y GAS, PRUEBAS, MANO DE OBRA, PUESTA EN FUNCIONAMIENTO.	PZA			1.00				1.00
<b>T O T A L</b>									1.00

FOR EL CONTRATISTA

ING. ALFREDO GONZALEZ IBARRA

AUTORIZO POR LA C.E.D.H.

ING. CECILIO MARTINEZ SAENZ





# CROQUIS

COMISIÓN ESTATAL DE LOS  
DERECHOS HUMANOS  
CHIHUAHUA

OBRA: RECONSTRUCCIÓN Y REMODELACIÓN DE LAS OFICINAS DE LA COMISIÓN ESTATAL DE DERECHOS HUMANOS EN CHIHUAHUA CHIHUAHUA	NO. DE ESTIMACION	10
LOCALIDAD: CHIHUAHUA	PERIODO: 15 DE MAYO AL 21 DE MAYO	
MUNICIPIO: CHIHUAHUA	FECHA: 21 DE MAYO DEL 2021	

EXX-127 COLOCACION DE BOILER EXISTENTE, SE INCLUYE: LIMPIEZA, COLOCACION DE MANGUERAS DE AGUA Y GAS, PRUEBAS, MANO DE OBRA, PUESTA EN FUNCIONAMIENTO.

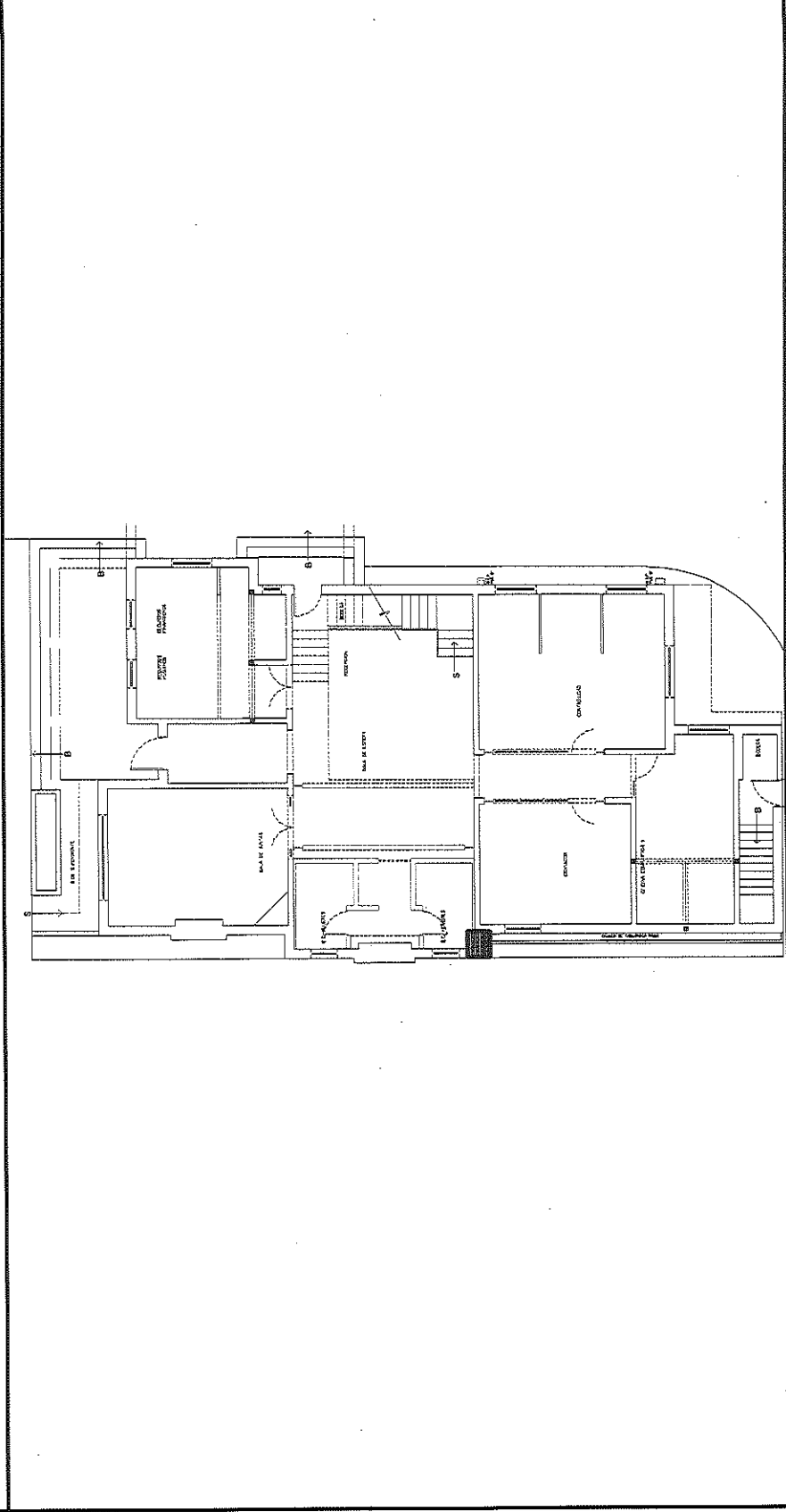

POR EL CONTRATISTA  
  
 ING. ALFREDO GONZÁLEZ IBARRA

AUTORIZO POR LA C.E.D.H.:  
  
 ING. CECILIO MARTÍNEZ SAENZ



## REPORTE FOTOGRÁFICO

EX-127 COLOCACION DE BOIFER EXISTENTE, SE INCLUYE LIMPIEZA, COLOCACION DE MANGUERAS DE AGUA Y GAS, PRUEBAS, MANO DE OBRA, PUESTA EN FUNCIONAMIENTO.

OBRA: RECONSTRUCCIÓN Y REMODELACIÓN DE LAS OFICINAS DE LA COMISIÓN  
ESTATAL DE DERECHOS HUMANOS EN CHIHUAHUA CHIHUAHUA

NO. DE ESTIMACION 10

PERIODO: 15 DE MAYO AL 21 DE MAYO

FECHA: 21 DE MAYO DEL 2021

LOCALIDAD: CHIHUAHUA

MUNICIPIO: CHIHUAHUA

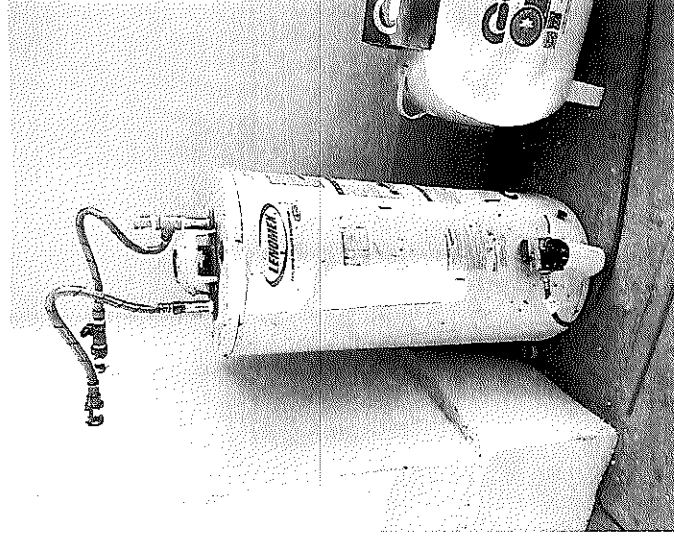

POR EL CONTRATISTA

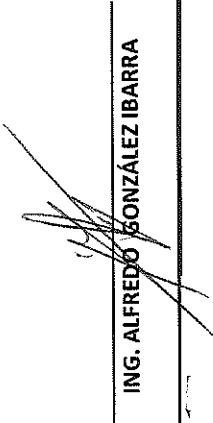
  
ING. ALFREDO GONZÁLEZ IBARRA

AUTORIZO POR LA C.E.D.H.

  
ING. CECILIO MARTÍNEZ SAENZ



# COMISION ESTATAL DE LOS DERECHOS HUMANOS

COMISION ESTATAL DE LOS DERECHOS HUMANOS  
CHIHUAHUA

OBRA: RECONSTRUCCION Y REMODELACION DE LAS OFICINAS DE LA COMISION  
ESTATAL DE DERECHOS HUMANOS EN CHIHUAHUA, CHIHUAHUA

LOCALIDAD: CHIHUAHUA  
MUNICIPIO: CHIHUAHUA

## GENERADOR VOLUMEN DE OBRA PARA ESTIMACION

NO. DE ESTIMACION: 10  
PERIODO: 15 DE MAYO AL 21 DE MAYO  
FECHA: 21 DE MAYO DEL 2021

CLAVE	CONCEPTO	UNIDAD	LOCALIZACION		NO. DE PIEZAS	DIMENSIONES			VOLUMEN	
			EJE	AREA		LARGO	ANCHO	ESPESOR		
EXX-128	SUMINISTRO E INSTALACION DE MINGITORIO AMERICAN STANDAR LINEA MAYBROOK COLOR BLANCO, INCLUYE FLUXOMETRO MARCA FONTANERY MOD 53001, SELLO PERIMETRAL, PRUEBAS, PUESTA EN FUNCIONAMIENTO.	PZA	PLANTA BAJA	W.C. HOMBRES	2.00				2.00	
			PLANTA ALTA	W.C. HOMBRES	1.00			1.00		
<b>T O T A L</b>									3.00	

POR EL CONTRATISTA

ING. ALEJANDRO GONZALEZ IBARRA

AUTORIZO POR LA C.E.D.H.

ING. CECILIO MARTINEZ SAENZ



COMISIÓN ESTATAL DE LOS DERECHOS HUMANOS

COMISIÓN ESTATAL DE LOS DERECHOS HUMANOS  
DE CHIHUAHUA

# CROQUIS

OBRA: RECONSTRUCCIÓN Y REMODELACIÓN DE LAS OFICINAS DE LA COMISIÓN ESTATAL DE DERECHOS HUMANOS EN CHIHUAHUA CHIHUAHUA

NO. DE ESTIMACION 10

PERIODO: 15 DE MAYO AL 21 DE MAYO

FECHA: 21 DE MAYO DEL 2021

LOCALIDAD: CHIHUAHUA

MUNICIPIO: CHIHUAHUA

EXX-128 SUMINISTRO E INSTALACION DE MINGITORIO AMERICAN STANDARD LINEA-MAYBROOK EGOLOR-BLANCO, INCLUYE FLUXOMETRO MARCA FONTAINERY MOD 53001, SELLO PERIMETRAL, PRUEBAS, PUESTA EN FUNCIONAMIENTO.

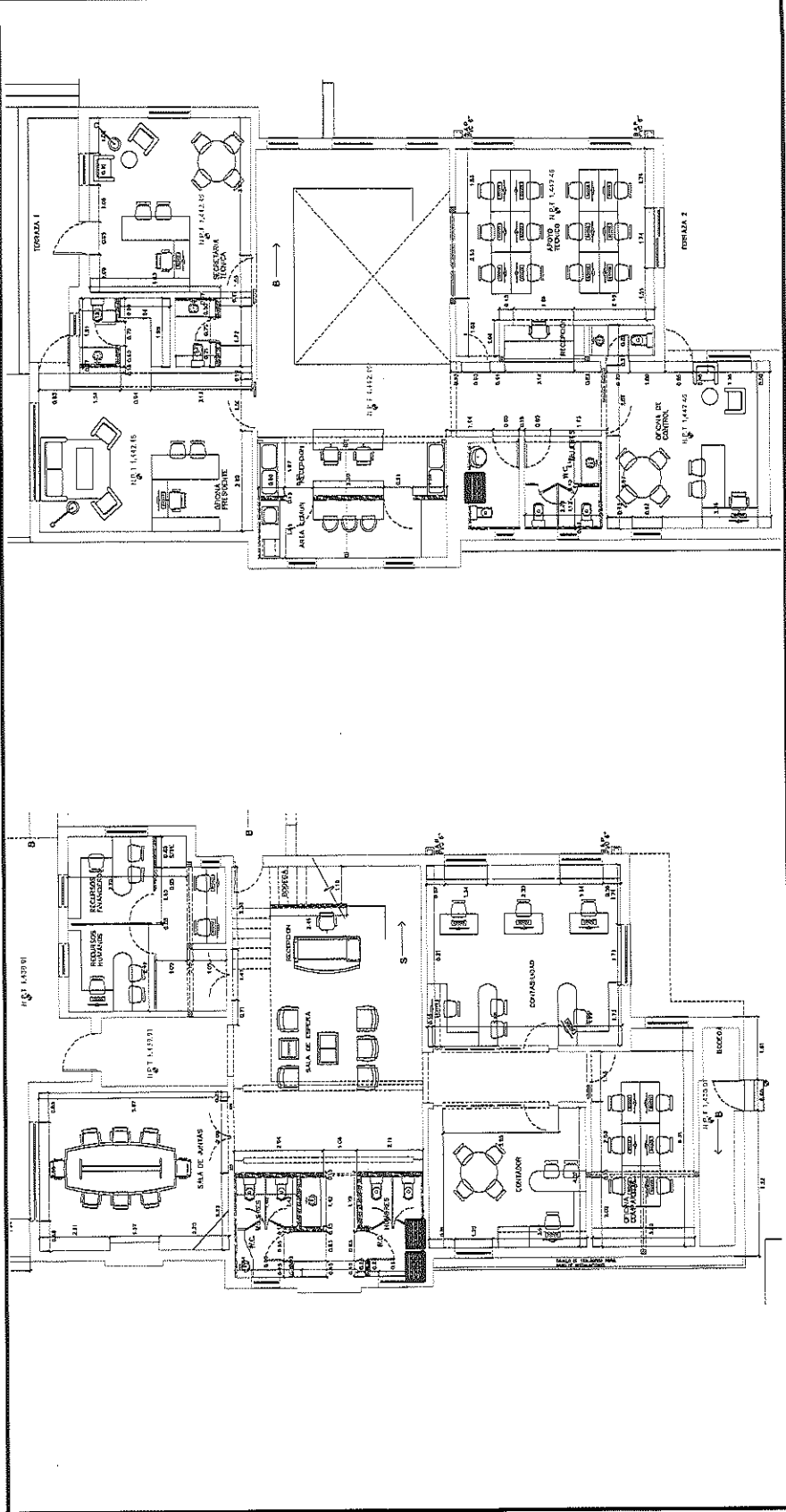

POR EL CONTRATISTA

ING. ALFREDO GONZÁLEZ IBARRA

AUTORIZADO POR LA C.E.D.H.

ING. CECILIO MARTÍNEZ SAEZ



GOBIERNO DEL ESTADO DE CHIHUAHUA

REPORTE FOTOGRÁFICO

EX-328 SUBMISRO E INSTALACION DE MINGTORO AMERICAN STANDARD LINEA MAYBROOK COLOR BLANCO, INCLUYE FLOJOMETRO MARCA FONTANERY MOD 53001, SELLO PERIMETRAL, PRUEBAS, PUESTA EN FUNCIONAMIENTO.

OBRA: RECONSTRUCCIÓN Y REMODELACIÓN DE LAS OFICINAS DE LA COMISIÓN ESTATAL DE DERECHOS HUMANOS EN CHIHUAHUA CHIHUAHUA

NO. DE ESTIMACION 10  
PERIODO: 15 DE MAYO AL 21 DE MAYO  
FECHA: 21 DE MAYO DEL 2021

LOCALIDAD: CHIHUAHUA  
MUNICIPIO: CHIHUAHUA

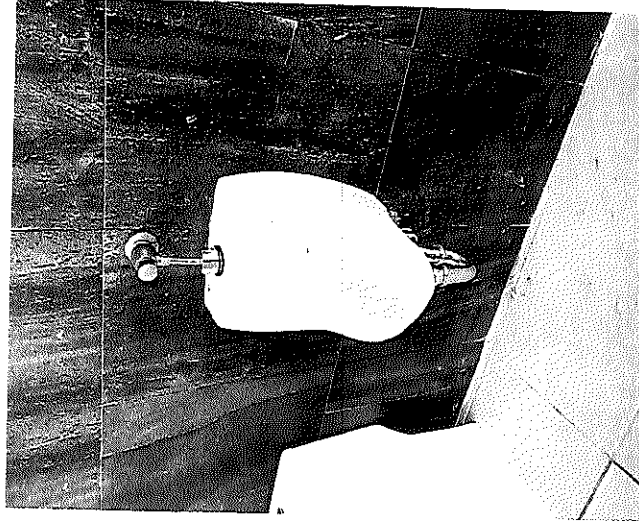
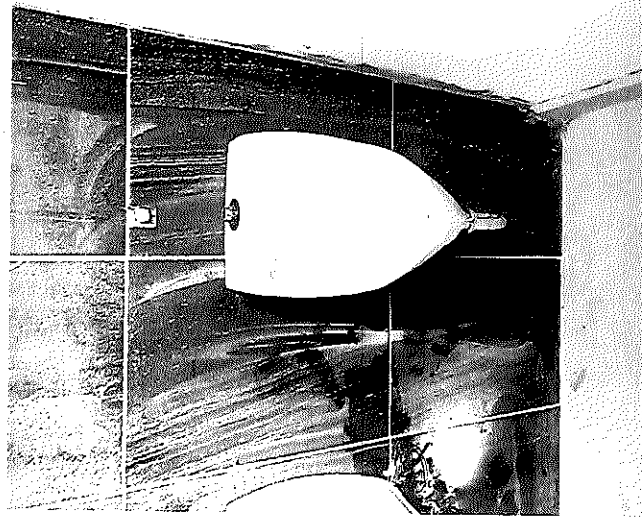

POR EL CONTRATISTA

AUTORIZO POR LA C.E.D.H.

ING. ALFREDO GONZÁLEZ IBARRA

ING. CECILIO MARTÍNEZ SAENZ



# COMISION ESTATAL DE LOS DERECHOS HUMANOS

COMISION ESTATAL DE LOS DERECHOS HUMANOS  
DE CHIHUAHUA

OBRA: RECONSTRUCCION Y REMODELACION DE LAS OFICINAS DE LA COMISION  
ESTATAL DE DERECHOS HUMANOS EN CHIHUAHUA, CHIHUAHUA  
LOCALIDAD: CHIHUAHUA  
MUNICIPIO: CHIHUAHUA

## GENERADOR VOLUMEN DE OBRA PARA ESTIMACION

NO. DE ESTIMACION 10  
PERIODO: 15 DE MAYO AL 21 DE MAYO  
FECHA: 21 DE MAYO DEL 2021

CLAVE	CONCEPTO	UNIDAD	LOCALIZACION		NO. DE PIEZAS	DIMENSIONES			VOLUMEN	
			EJE	AREA		LARGO	ANCHO	ESPESOR		
EXX-129	SUMINISTRO Y COLOCACION DE MESA DE DUROCK RECUBIERTA CON PLAZA DE MARMOL TRAVERTINO DE 3/4", SE INCLUYE: PULIDO, CORTES, MANO DE OBRA, DESPERDICIOS, HERRAMIENTA Y TODO LO NECESARIO PARA SU CORRECTA COLOCACION.	PZA	PLANTA BAJA		1.00				1.00	
			W.C. ENTRADA		1.00				1.00	
			W.C. MUJERES							
			PLANTA ALTA							
			W.C. PRESIDENT		1.00					1.00
			W.C. SECRETARIO		1.00					1.00
			W.C. MUJERES		1.00					1.00
			W.C. OF. CONTROL		1.00					1.00
						TOTAL			6.00	

POR EL CONTRATISTA

ING. ALEJANDRO GONZALEZ IBARRA

AUTORIZADO POR LA C.F.H.H.

ING. CECILIO MARTINEZ SARENZ



# COMISIÓN ESTATAL DE LOS DERECHOS HUMANOS

COMISIÓN ESTATAL DE LOS  
DERECHOS HUMANOS  
CHIHUAHUA

## CROQUIS

OBRA: RECONSTRUCCIÓN Y REMODELACIÓN DE LAS OFICINAS DE LA COMISIÓN  
ESTATAL DE DERECHOS HUMANOS EN CHIHUAHUA CHIHUAHUA

NO. DE ESTIMACION 10

PERIODO: 15 DE MAYO AL 21 DE MAYO

FECHA: 21 DE MAYO DEL 2021

LOCALIDAD: CHIHUAHUA

MUNICIPIO: CHIHUAHUA

EXX-129 SUMINISTRO Y COLOCACION DE MESA DE DUROCK RECUBIERTA CON PLAZA DE MARMOL TRAVERTINO DE 3/4", SE INCLUYE: PULIDO, CORTES, MANO DE OBRA, DESPERDICIOS, HERRAMIENTA Y TODO LO NECESARIO PARA SU CORRECTA COLOCACION.

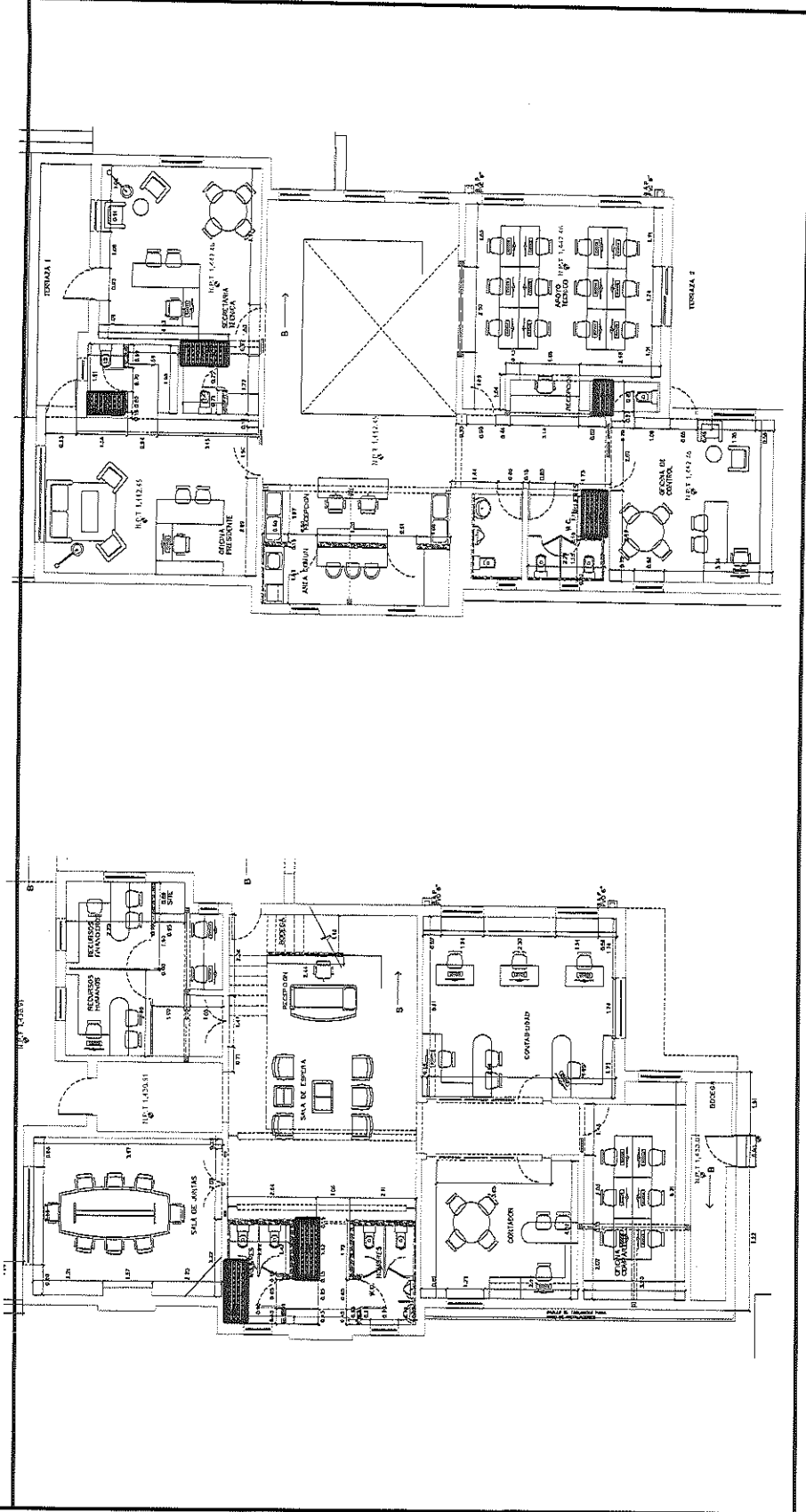

POR EL CONTRATISTA

ING. ALFREDO GONZÁLEZ IBARRA

AUTORIZADO POR LA C.E.D.H.  
ING. CECILIO MARTÍNEZ SAENZ



## REPORTE FOTOGRÁFICO

EXCELSO SUMINISTRO Y COLOCACION DE MESA DE DUREX RECUBIERTA CON PEAZA DE MARMOL TRAVERTINO DE 3/4", SE INCLUYE: PULIDO, CORTES, MANO DE OBRA, DESFERDICIOS, HERRAMIENTA Y TODO LO NECESARIO PARA SU CORRECTA COLOCACION.

OBRA: RECONSTRUCCIÓN Y REMODELACIÓN DE LAS OFICINAS DE LA COMISIÓN  
ESTATAL DE DERECHOS HUMANOS EN CHIHUAHUA CHIHUAHUA

NO. DE ESTIMACION 10

PERIODO: 15 DE MAYO AL 21 DE MAYO

FECHA: 21 DE MAYO DEL 2021

LOCALIDAD: CHIHUAHUA

MUNICIPIO: CHIHUAHUA

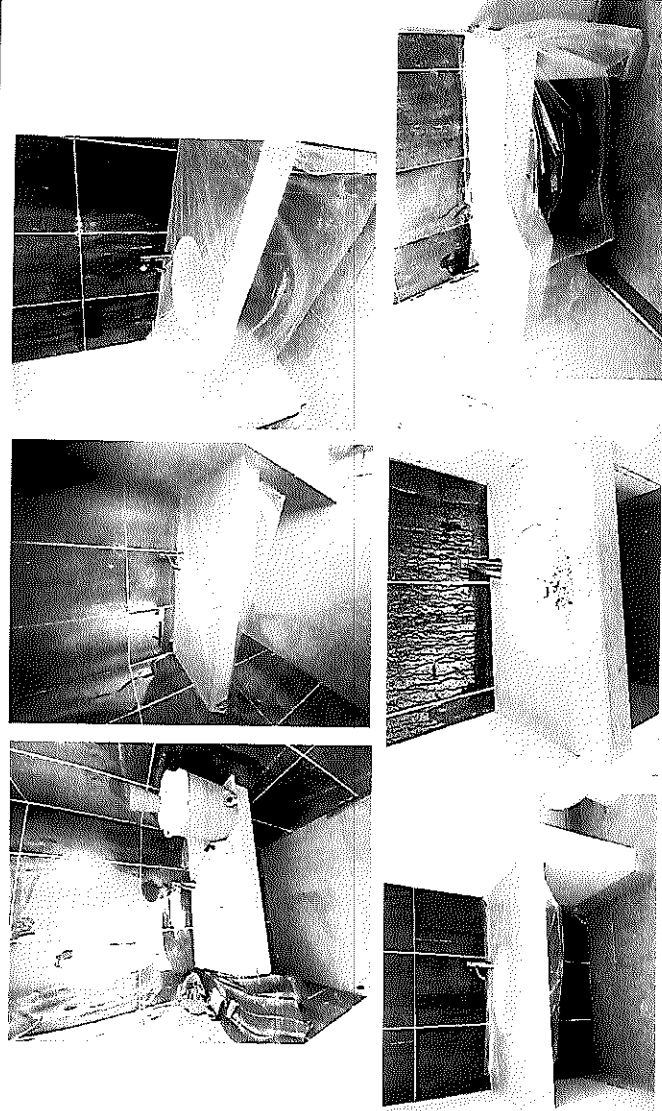

POR EL CONTRATISTA

ING. ALFREDO GONZÁLEZ IBARRA

AUTORIZO POR LA C.E.D.H.

ING. CECILIO MARTÍNEZ SAENZ









COMISIÓN ESTATAL DE LOS  
DERECHOS HUMANOS  
CHIHUAHUA

COMISIÓN ESTATAL DE LOS DERECHOS HUMANOS

## REPORTE FOTOGRÁFICO

REG-039 CUMPLIMIENTO Y COLOCACIÓN DE VENTANA DE ALUMINIO DE 45 X 70 CMS EN ALUMINIO DE 3" G2 CON VIDRIO DE 6MM, SE INCLUYE: FIJACION EN MURO, NIVELACION, HERRAMIENTA, SELLO PERIMETRAL, MANO DE OBRA Y TODO LO NECESARIO PARA SU CORRECTA COLOCACION.

OBRA: RECONSTRUCCIÓN Y REMODELACIÓN DE LAS OFICINAS DE LA COMISIÓN  
ESTATAL DE DERECHOS HUMANOS EN CHIHUAHUA CHIHUAHUA

LOCALIDAD: CHIHUAHUA

MUNICIPIO: CHIHUAHUA

NO. DE ESTIMACION 10

PERIODO: 15 DE MAYO AL 21 DE MAYO

FECHA: 21 DE MAYO DEL 2021

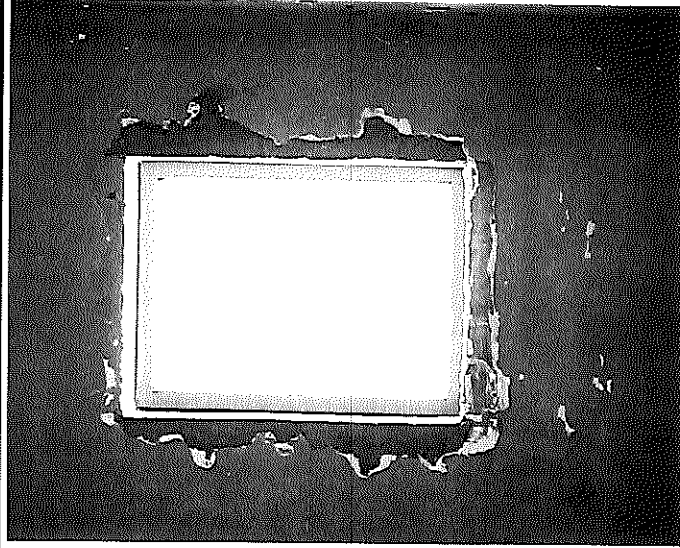

POR EL CONTRATISTA

ING. ALFREDO GONZÁLEZ IBARRA

AUTORIZO POR LA C.E.D.H.

ING. CECILIO MARTÍNEZ SAENZ



COMISION ESTATAL DE LOS DERECHOS HUMANOS

COMISION ESTATAL DE DERECHOS HUMANOS  
CHIHUAHUA

GENERADOR VOLUMEN DE OBRA PARA ESTIMACION

OBRA: RECONSTRUCCION Y REMODELACION DE LAS OFICINAS DE LA COMISION

NO. DE ESTIMACION 10

PERIODO: 15 DE MAYO AL 21 DE MAYO

FECHA: 21 DE MAYO DEL 2021

LOCALIDAD: CHIHUAHUA

MUNICIPIO: CHIHUAHUA

CLAVE	CONCEPTO	UNIDAD	LOCALIZACION		NO. DE PIEZAS	DIMENSIONES			VOLUMEN	
			EJE	AREA		LARGO	ANCHO	ESPESOR		
EXX-131	FABRICACION DE REGISTROS DE .60 X .60 MTS EN PLAFON A BASE DE ANGULO ESMALTADO Y TABLARROCA, SE INCLUYE: CORTE DE PLAFON, COLOCACION DE ANGULO ESMALTADO, SELLO, CORTE DE TABLARROCA, MANO DE OBRA, HERRAMIENTA, ELEVACIONES Y TODO LO NECESARIO PARA SU CORRECTA EFECUCION.	PZA	PLANTA BAJA		1.00				1.00	
			CONTABILIDAD		1.00				1.00	
			PASILLO							
			PLANTA ALTA							
			AREA COMUN		1.00				1.00	
			RECEPCION		1.00				1.00	
						T O T A L			4.00	

POR EL CONTRATISTA

ING. ALFREDO GONZALEZ IBARRA

AUTORIZO POR LA COMISION

ING. CECILIO MARTINEZ SAENZ



# COMISIÓN ESTATAL DE LOS DERECHOS HUMANOS

COMISIÓN ESTATAL DE LOS  
DERECHOS HUMANOS  
CHIHUAHUA

## CROQUIS

OBRA: RECONSTRUCCIÓN Y REMODELACIÓN DE LAS OFICINAS DE LA COMISIÓN ESTATAL DE DERECHOS HUMANOS EN CHIHUAHUA CHIHUAHUA NO. DE ESTIMACION 10

LOCALIDAD: CHIHUAHUA PERIODO: 15 DE MAYO AL 21 DE MAYO

MUNICIPIO: CHIHUAHUA FECHA: 21 DE MAYO DEL 2021

EXX-131 FABRICACION DE REGISTROS DE .60 X .60 MTS EN PLAFON A BASE DE ANGULO ESMALTADO Y TABLARROCA, SE INCLUYE: CORTE DE PLAFON, COLOCACION DE ANGULO ESMALTADO, SELLO, CORTE DE TABLARROCA, MANO DE OBRA, HERRAMIENTA, ELEVACIONES Y TODO LO NECESARIO PARA SU CORRECTA EJECUCION

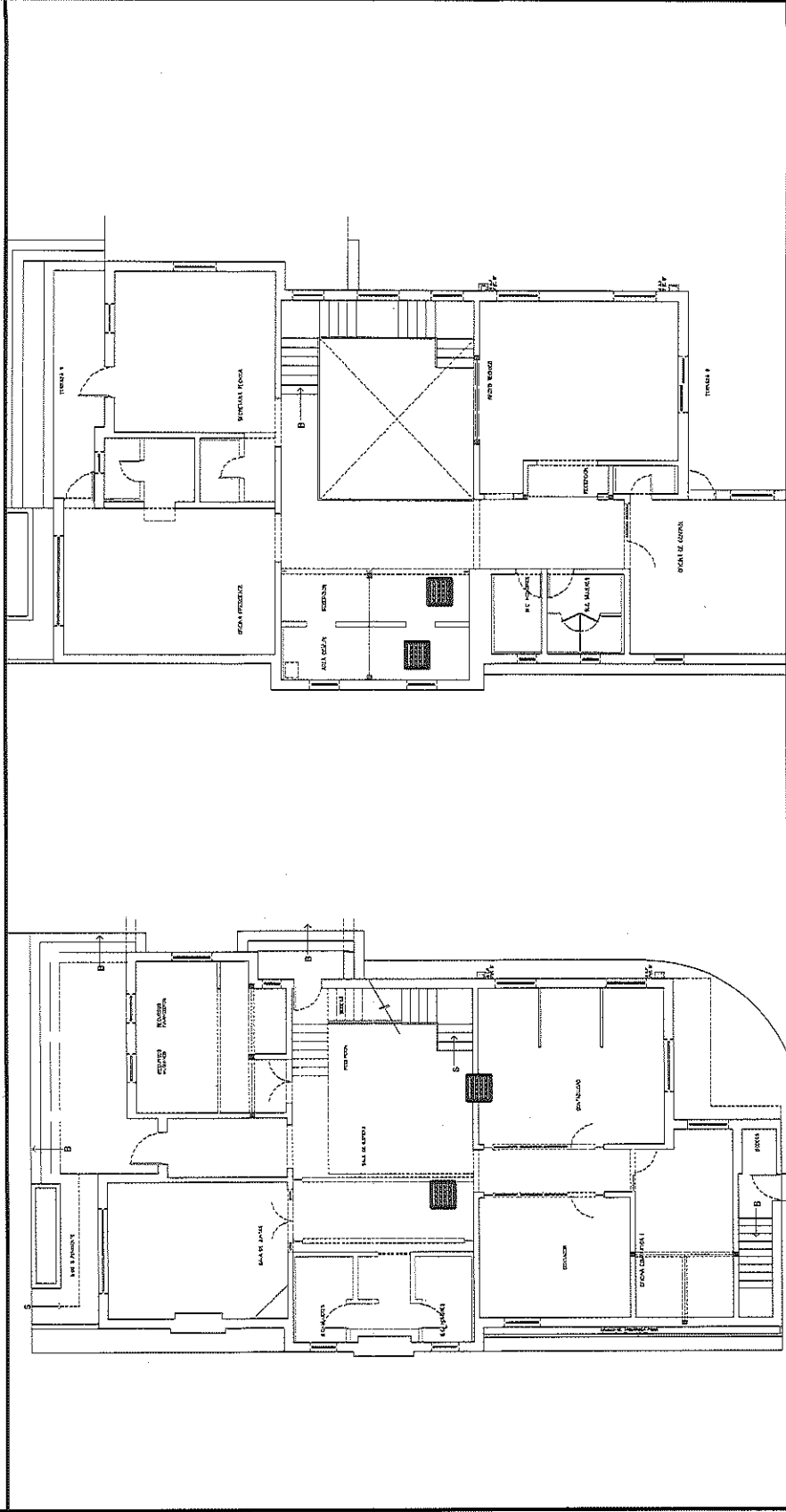

POR EL CONTRATISTA

ING. ALFREDO GONZÁLEZ IBARRA

AUTORIZADO POR LA C.E.D.H.

ING. CECILIO MARTÍNEZ SAENZ



# COMISION ESTATAL DE LOS DERECHOS HUMANOS

GOBIERNO ESTATAL DE LOS DERECHOS HUMANOS CHIHUAHUA

## REPORTE FOTOGRAFICO

FORO 123 FABRICACION DE REGISTROS DE 60 X 60 METRS EN PLATAN A PAIS DE ANGELO ESMAALTADO Y PARRAQUOCA, SE INCLUIVE: CORTE DE PLAFON, COLOCACION DE ANGILO ESMAALTADO, SELLO, CORTE DE TABLAQUOCA, MANO DE OBRA, HERRAMIENTA, ELEVACIONES Y TODO LO NECESARIO PARA SU CORRECTA EJECUCION

OBRA: RECONSTRUCCION Y REMODELACION DE LAS ORIGINAS DE LA COMISION ESTATAL DE DERECHOS HUMANOS EN CHIHUAHUA CHIHUAHUA

NO. DE ESTIMACION 10

PERIODO: 15 DE MAYO AL 21 DE MAYO

FECHA: 21 DE MAYO DEL 2021

LOCALIDAD: CHIHUAHUA  
MUNICIPIO: CHIHUAHUA

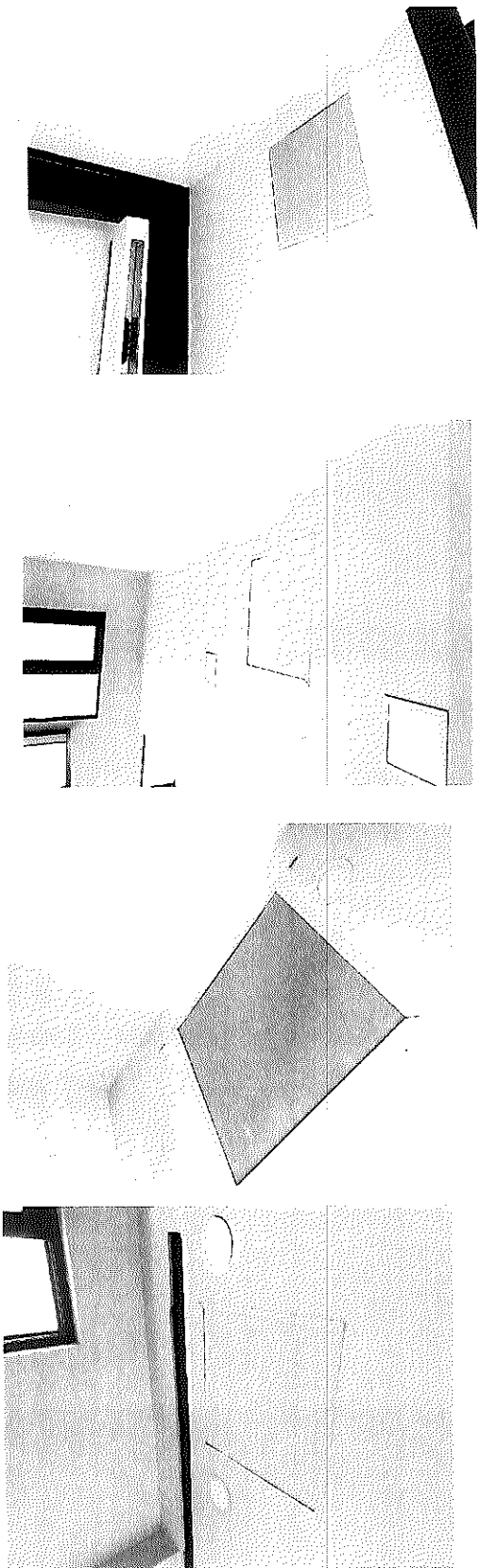

POR EL CONTRATISTA

ING. ALFREDO GONZALEZ IBARRA

AUTORIZO POR LA C.E.D.H.

ING. CECILIO MARTINEZ SAENZ



COMISION ESTATAL DE LOS DERECHOS HUMANOS

OBRA: RECONSTRUCCIÓN Y REMODELACIÓN DE LAS OFICINAS DE LA COMISIÓN ESTATAL DE DERECHOS HUMANOS EN CHIHUAHUA CHIHUAHUA  
 LOCALIDAD: CHIHUAHUA  
 MUNICIPIO: CHIHUAHUA

GENERADOR VOLUMEN DE OBRA PARA ESTIMACIÓN

NO. DE ESTIMACION 10  
 PERIODO: 15 DE MAYO AL 21 DE MAYO  
 FECHA: 21 DE MAYO DEL 2021

CLAVE	CONCEPTO	UNIDAD	LOCALIZACION	DIMENSIONES			VOLUMEN	
				AREA	LARGO	ANCHO		ESPESOR
EXX-132	SUMINISTRO Y COLOCACION DE BRAZO CIERRA PUERTA MARCA RYOBI EN COLOR G2, SE INCLUYE: MONTAJE, FIJACION, NIVELACION, MANO DE OBRA, ELEVACIONES, HERRAMIENTA Y TODO LO NECESARIO PARA SU CORRECTA COLOCACION.	PZA	PLANTA BAJA					
			R.H./ R.F.	2.00			2.00	
			PLANTA ALTA					
			OF. SECRETARIA	1.00			1.00	
			OF. PRESIDENTE	1.00			1.00	
			OF. CONTROL	1.00			1.00	
T O T A L							5.00	

FOR EL CONTRATISTA

ING. ALFREDO GONZALEZ IBARRA

AUTORIZO POR LA C.E.D.H.

ING. CECILIO MARTINEZ SAENZ



COMISIÓN ESTATAL DE LOS DERECHOS HUMANOS CHIHUAHUA

CROQUIS

OBRA: RECONSTRUCCIÓN Y REMODELACIÓN DE LAS OFICINAS DE LA COMISIÓN ESTATAL DE DERECHOS HUMANOS EN CHIHUAHUA CHIHUAHUA

NO. DE ESTIMACION 10

PERIODO: 15 DE MAYO AL 21 DE MAYO

FECHA: 21 DE MAYO DEL 2021

LOCALIDAD: CHIHUAHUA

MUNICIPIO: CHIHUAHUA

EXX-132 SUMINISTRO Y COLOCACION DE BRAZO CIERRA PUERTA MARCA RYOBI EN COLOR G2, SE INCLUYE: MONTAJE, FIJACIÓN, NIVELACIÓN, MANDO DE OBRA, ELEVACIONES, HERRAMIENTA Y TODO LO NECESARIO PARA SU CORRECTA COLOCACIÓN.

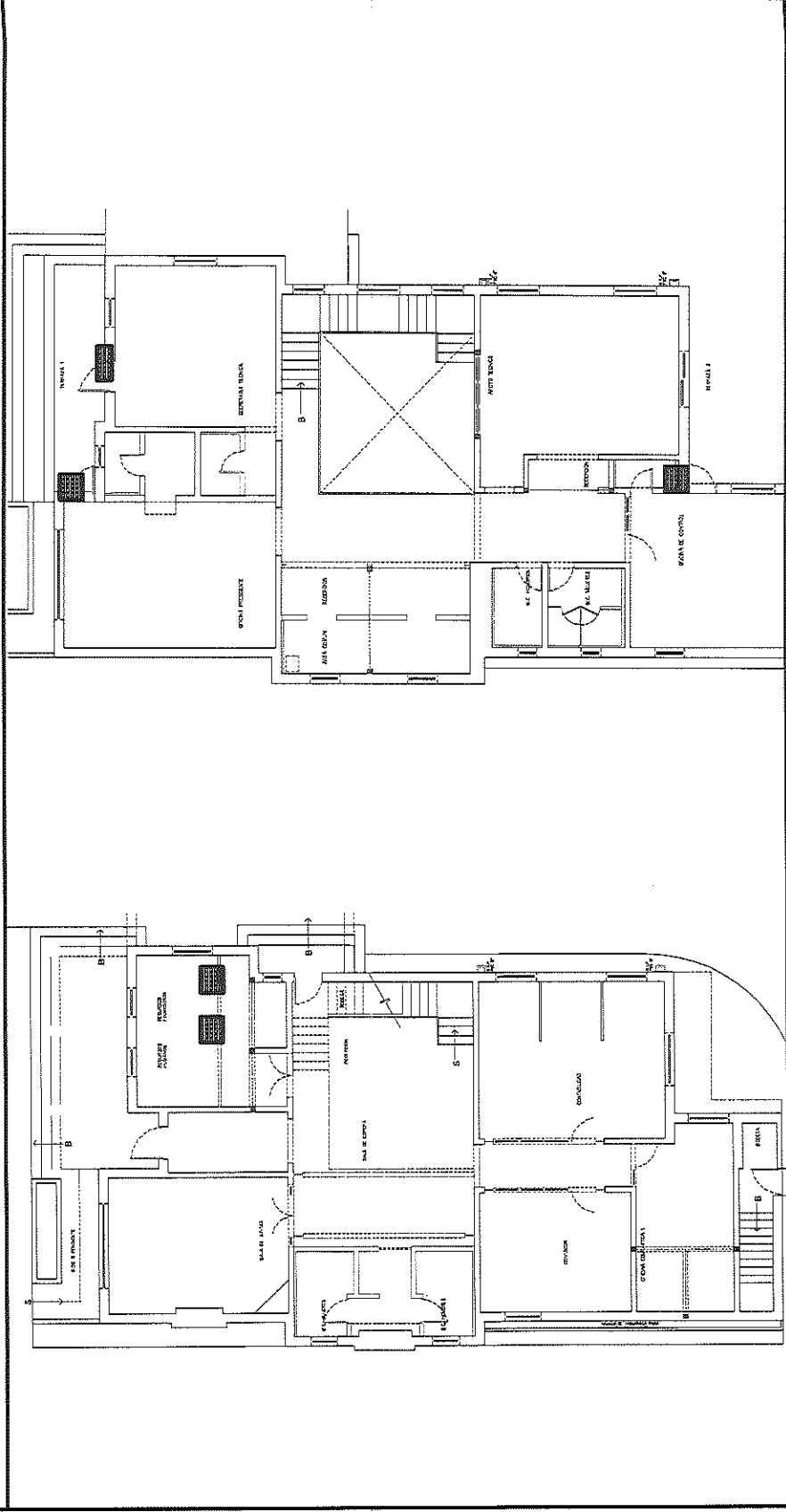

POR EL CONTRATISTA

ING. ALFREDO GONZÁLEZ IBARRA

AUTORIZO POR LA C.E.D.H.

ING. CECILIO MARTÍNEZ SAENZ





COMISIÓN ESTATAL DE LOS DERECHOS HUMANOS  
CHIHUAHUA

# REPORTE FOTOGRÁFICO

EX-189 CUMPLIMIENTO Y COLOCACIÓN DE REAZO CIERRA PUERTA MARCA BYOBÍ EN COLOR G2, SE INCLUYE: MONTAJE, FIJACIÓN, NIVELACIÓN, MANO DE OBRA, ELEVACIONES, HERRAMIENTA Y TODO LO NECESARIO PARA SU CORRECTA COLOCACIÓN.

OBRA: RECONSTRUCCIÓN Y REMODELACIÓN DE LAS OFICINAS DE LA COMISIÓN  
ESTATAL DE DERECHOS HUMANOS EN CHIHUAHUA CHIHUAHUA

NO. DE ESTIMACION 10

PERIODO: 15 DE MAYO AL 21 DE MAYO

FECHA: 21 DE MAYO DEL 2021

LOCALIDAD: CHIHUAHUA

MUNICIPIO: CHIHUAHUA

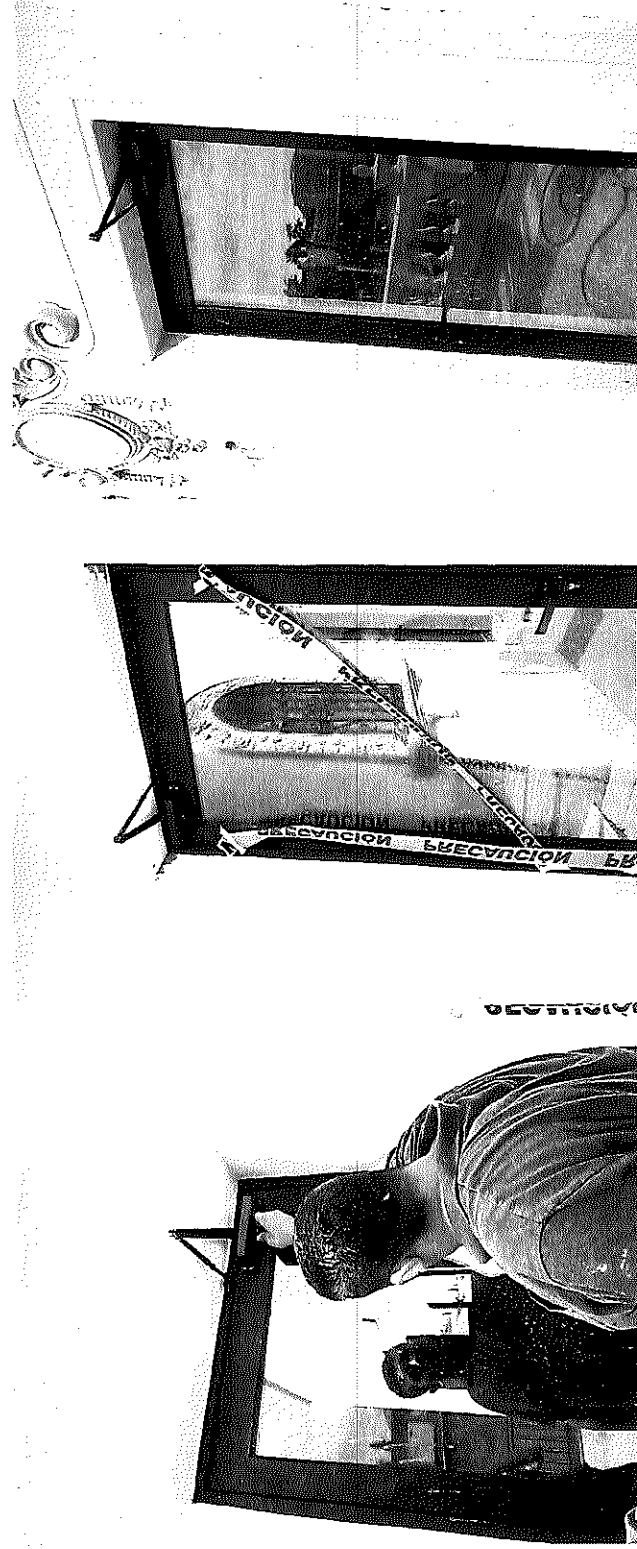

POR EL CONTRATISTA

ING. ALFREDO FÓNZÁLEZ IBARRA

AUTORIZO POR LA C.E.D.H.

ING. CECILIO MARTÍNEZ SAENZ



## COMISION ESTATAL DE LOS DERECHOS HUMANOS

**COMISION ESTATAL DE LOS DERECHOS HUMANOS  
CHIHUAHUA**

### GENERADOR VOLUMEN DE OBRA PARA ESTIMACIÓN

OBRA: RECONSTRUCCIÓN Y REMODELACIÓN DE LAS OFICINAS DE LA COMISIÓN ESTATAL DE DERECHOS HUMANOS EN CHIHUAHUA CHIHUAHUA

NO. DE ESTIMACION: 10  
PERIODO: 15 DE MAYO AL 21 DE MAYO  
FECHA: 21 DE MAYO DEL 2021

LOCALIDAD: CHIHUAHUA  
MUNICIPIO: CHIHUAHUA

CLAVE	CONCEPTO	UNIDAD	LOCALIZACION		NO. DE PIEZAS	DIMENSIONES			VOLUMEN		
			EF	AREA		LARGO	ANCHO	ESPESOR			
EXX-138	SUMINISTRO E INSTALACION DE LÁMPARA LED DE SOBREPONER ANKAA III, SKU: 18PTLEDR30MVB, 18W, LUZ SUAVE CÁLIDA, TERMINADO BLANCO, MATERIAL ALUMINIO, 100-240V, MARCA TECNOLITE, SE INCLUYE: MANO DE OBRA, HERRAMIENTA, ELEVACIONES, CONEXIONES Y TODO LO NECESARIO PARA SU CORRECTA COLOCACION.	PZA	PLANTA BAJA	PORTICO ENTRADA	4.00				4.00		
					<b>T O T A L</b>			4.00			

POR EL CONTRATISTA

ING. ALFREDO GONZÁLEZ IBARRA

AUTORIZO POR LA C.E.D.H.

ING. CECILIO MARTÍNEZ SAENZ



# COMISIÓN ESTATAL DE LOS DERECHOS HUMANOS

COMISIÓN ESTATAL DE LOS DERECHOS HUMANOS  
CHIHUAHUA

## CROQUIS

OBRA: RECONSTRUCCIÓN Y REMODELACIÓN DE LAS OFICINAS DE LA COMISIÓN ESTATAL DE DERECHOS HUMANOS EN CHIHUAHUA CHIHUAHUA NO. DE ESTIMACION 10

PERIODO: 15 DE MAYO AL 21 DE MAYO  
FECHA: 21 DE MAYO DEL 2021

LOCALIDAD: CHIHUAHUA

MUNICIPIO: CHIHUAHUA

EXX-138 SUMINISTRO E INSTALACION DE LÁMPARA LED DE SOBREPONER ANKAA III, SKU: 18P7LLEDR30MV8, 18W, LUZ SUAVE CÁLIDA, TERMINADO BLANCO, MATERIAL ALUMINIO, 100-240V, MARCA TECNOLITE, SE INCLUYE: MANO DE OBRA, HERRAMIENTA, ELEVACIONES, CONEXIONES Y TODO LO NECESARIO PARA SU CORRECTA COLOCACION.

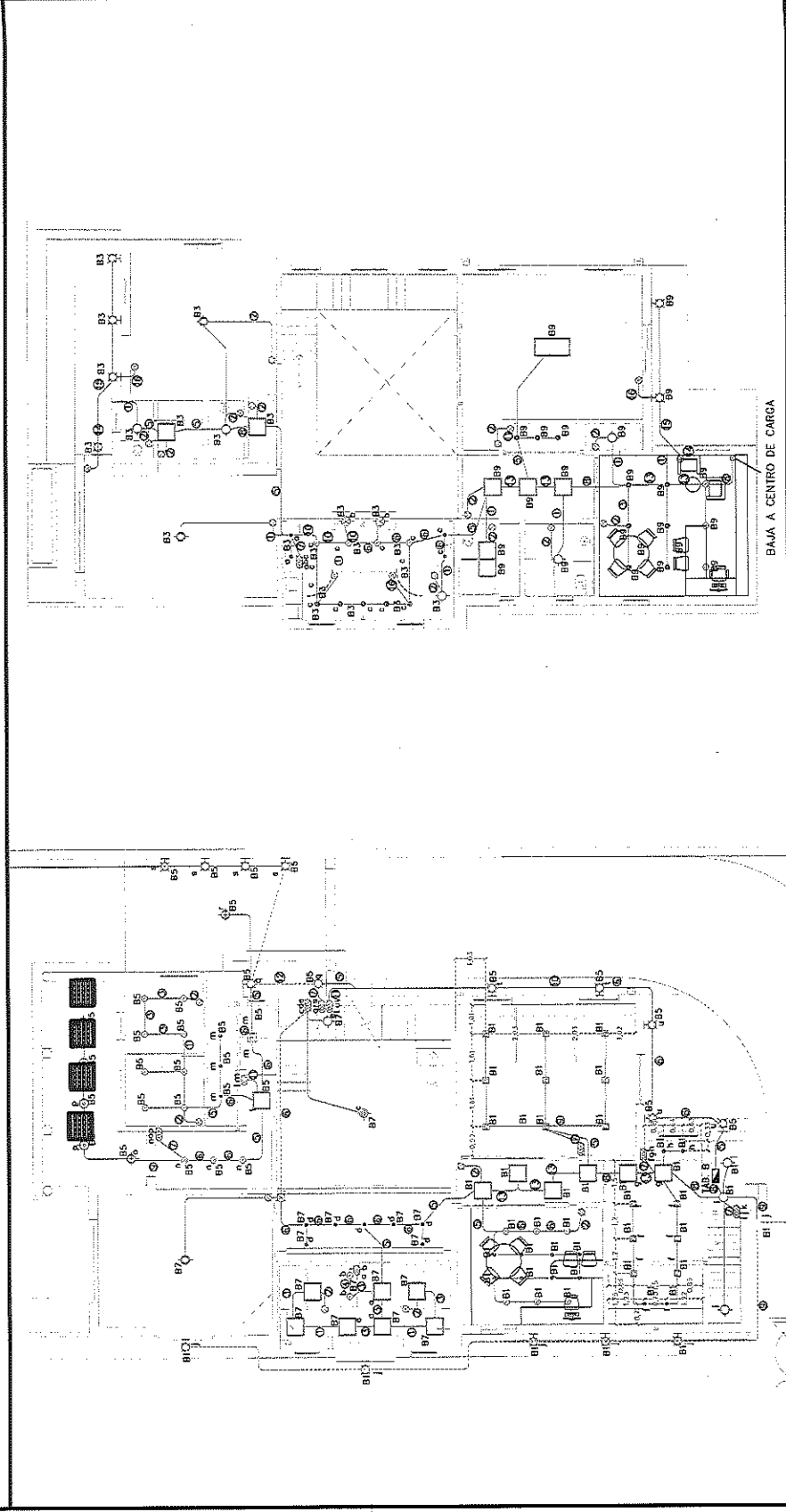

POR EL CONTRATISTA

ING. ALFREDO GONZÁLEZ IBARRA

AUTORIZO POR LA C.E.D.H.:  
ING. CECILIO MARTÍNEZ SAENZ



## REPORTE FOTOGRÁFICO

EXYLER CUMBIESTRO E INSTALACION DE LA MARCHA LED DE SOBREFOTOP AMEGA III, SUD: 18FTELEFONADO, 18W, LUZ SUAVE CÁLIDA, TERMINADO BLANCO, MATERIAL ALUMINIO, 406-246V, MARCA TECNOLITE, SE INCLUYE: MANO DE OBRÁ, HERRAMIENTA, ELEVACIONES, CONEXIONES Y TODO LO NECESARIO PARA SU CORRECTA COLOCACION.

OBRA: RECONSTRUCCIÓN Y REMODELACIÓN DE LAS OFICINAS DE LA COMISIÓN  
ESTATAL DE DERECHOS HUMANOS EN CHIHUAHUA CHIHUAHUA

LOCALIDAD: CHIHUAHUA

MUNICIPIO: CHIHUAHUA

NO. DE ESTIMACION 10

PERIODO: 15 DE MAYO AL 21 DE MAYO

FECHA: 21 DE MAYO DEL 2021

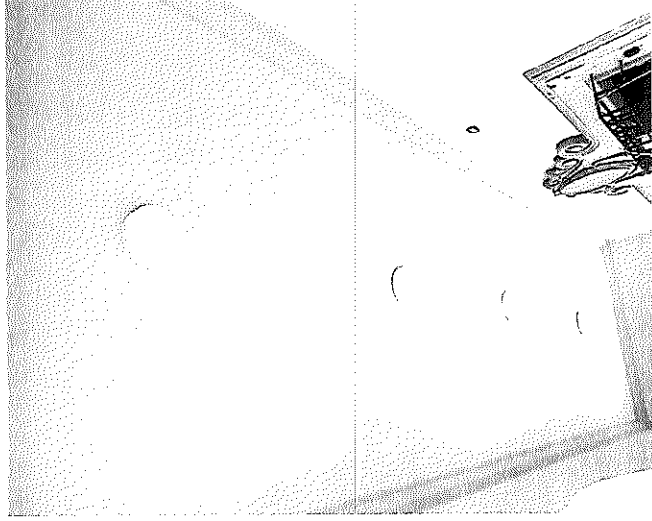

POR EL CONTRATISTA

ING. ALFREDO GONZÁLEZ IBARRA

AUTORIZO POR LA C.E.D.H.

ING. CÉCILIO MARTÍNEZ SAENZ





# COMISIÓN ESTATAL DE LOS DERECHOS HUMANOS

COMISIÓN ESTATAL DE LOS  
DERECHOS HUMANOS  
CHIHUAHUA

## CROQUIS

OBRA: RECONSTRUCCIÓN Y REMODELACIÓN DE LAS OFICINAS DE LA COMISIÓN ESTATAL DE DERECHOS HUMANOS EN CHIHUAHUA CHIHUAHUA	NO. DE ESTIMACION	10
LOCALIDAD: CHIHUAHUA	PERIODO: 15 DE MAYO AL 21 DE MAYO	
MUNICIPIO: CHIHUAHUA	FECHA: 21 DE MAYO DEL 2021	
EXX-139 SUMINISTRO Y COLOCACION DE TERMOMAGNETICO DE 3 X 125 AMPS MARCA SIEMENS O SIMILAR EN CALIDAD, SE INCLUYE: FIJACION, CONEXION ELECTRICA, MANO DE OBRA, HERRAMIENTA, PRUEBAS Y PUESTA EN FUNCIONAMIENTO.		

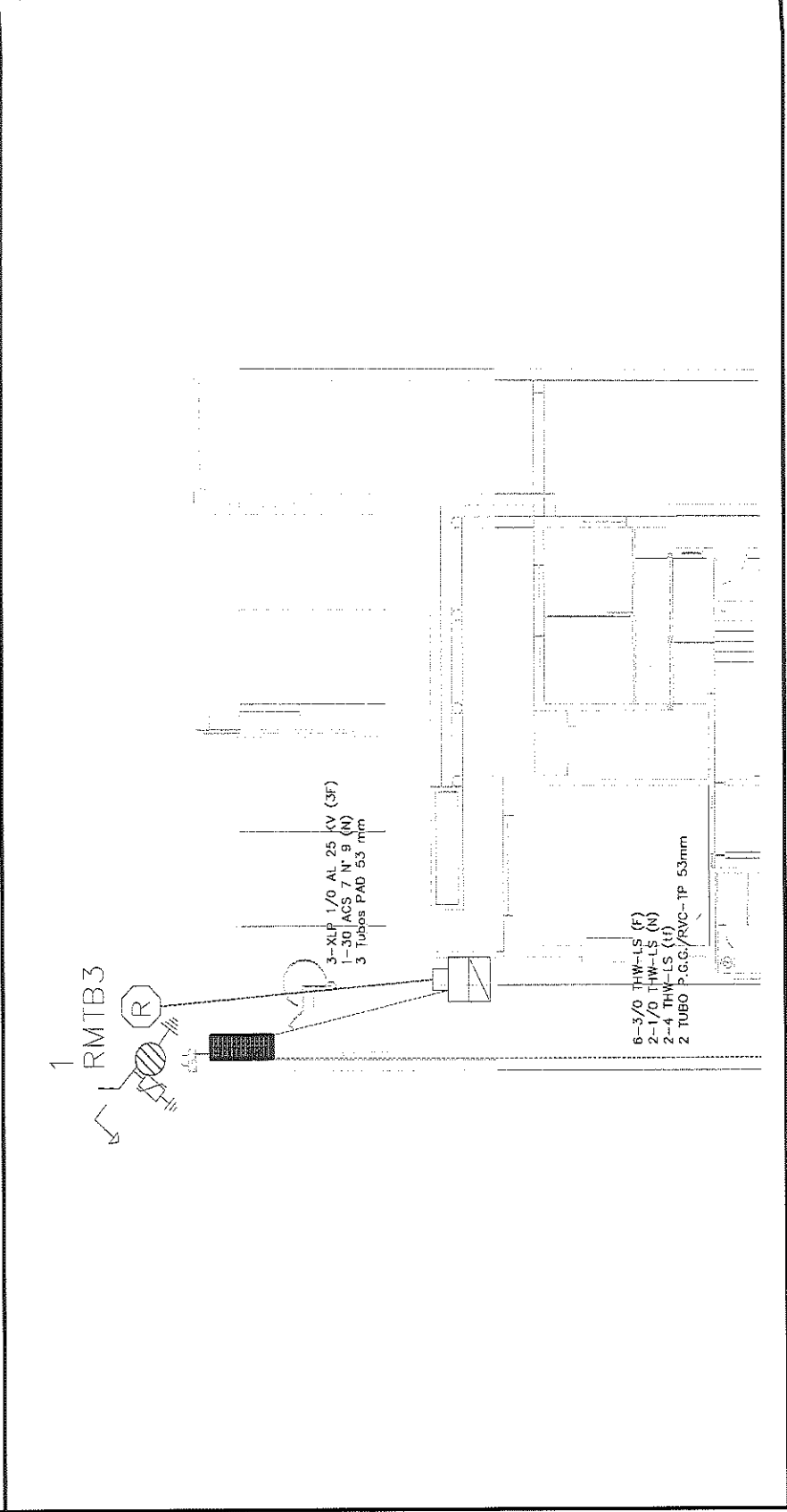

POR EL CONTRATISTA

ING. ALFREDO GONZÁLEZ IBARRA

AUTORIZADO POR LA C.E.D.H.H.

ING. CECILIO MARTÍNEZ SAENZ



COMISIÓN ESTATAL DE LOS DERECHOS HUMANOS CHIHUAHUA

REPORTE FOTOGRÁFICO

FOLIO: 189 SUBVENCION Y COORDINACION DE TERMOGRAFICO DE 3 Y 400 AMPERES MARCA SIEMENS O SIMILAR EN CALIDAD, QUE INCLUYE: FIACION, CONEXION ELECTRICA, MANDO DE OBRA, HERRAMIENTA, PRUEBAS Y PUESTA EN FUNCIONAMIENTO.

OBRA: RECONSTRUCCIÓN Y REMODELACIÓN DE LAS OFICINAS DE LA COMISIÓN ESTATAL DE DERECHOS HUMANOS EN CHIHUAHUA CHIHUAHUA

NO. DE ESTIMACION 10

PERIODO: 15 DE MAYO AL 21 DE MAYO

FECHA: 21 DE MAYO DEL 2021

LOCALIDAD: CHIHUAHUA

MUNICIPIO: CHIHUAHUA



POR EL CONTRATISTA

AUTORIZO POR LA C.E.D.H.

ING. ALFREDO GONZÁLEZ IBARRA

ING. CECILIO MARTÍNEZ SAENZ







# COMISIÓN ESTATAL DE LOS DERECHOS HUMANOS

COMISIÓN ESTATAL DE LOS DERECHOS HUMANOS  
CHIHUAHUA

## CROQUIS

OBRA: RECONSTRUCCIÓN Y REMODELACIÓN DE LAS OFICINAS DE LA COMISIÓN ESTATAL DE DERECHOS HUMANOS EN CHIHUAHUA CHIHUAHUA

NO. DE ESTIMACION 10

PERIODO: 15 DE MAYO AL 21 DE MAYO

FECHA: 21 DE MAYO DEL 2021

LOCALIDAD: CHIHUAHUA

MUNICIPIO: CHIHUAHUA

EXX-140 SUMINISTRO Y COLOCACION DE TERMOMAGNETICO DE 3 X 175 AMPS MARCA SIEMENS O SIMILAR EN CALIDAD, SE INCLUYE: FIACION, CONEXION ELECTRICA, MANO DE OBRA, HERRAMIENTA, PRUEBAS Y PUESTA EN FUNCIONAMIENTO.

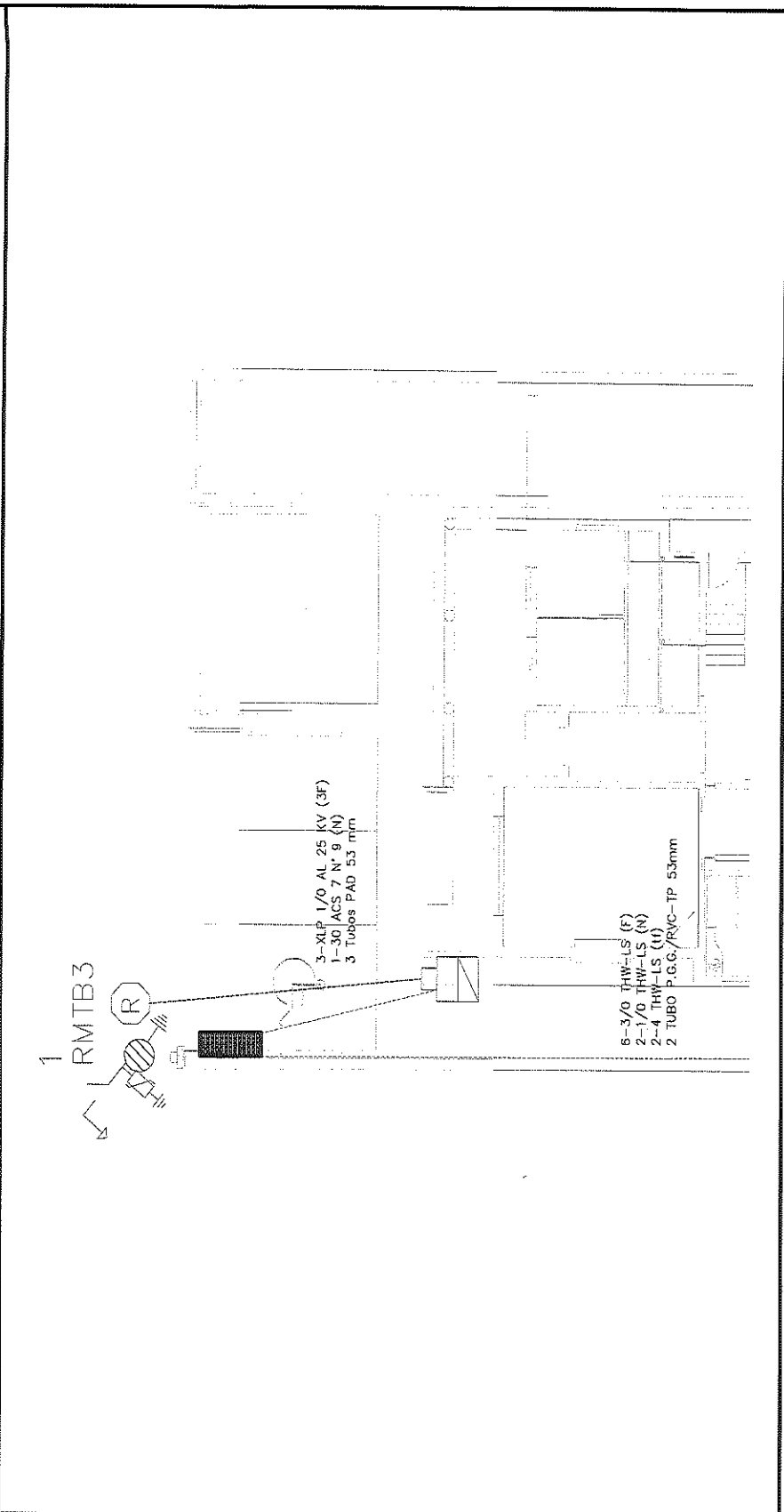

POR EL CONTRATISTA

ING. ALFREDO GONZÁLEZ IBARRA

AUTORIZO POR LA C.E.D.H.:

ING. CECILIO MARTÍNEZ SAENZ



COMISIÓN ESTATAL DE LOS DERECHOS HUMANOS CHIHUAHUA

REPORTE FOTOGRÁFICO

PROGRAMA DE REGISTRO Y COLOCACIÓN DE TERMOMÉTRICO DE 2 Y 3 VOLTAJES MARCA SIEMENS O SIMILAR EN CALIDAD, SE INCLUYE: ELABORACIÓN, CONEXIÓN ELÉCTRICA, MANO DE OBRA, HERRAMIENTA, PRUEBAS Y PUESTA EN FUNCIONAMIENTO.

OBRA: RECONSTRUCCIÓN Y REMODELACIÓN DE LAS OFICINAS DE LA COMISIÓN ESTATAL DE DERECHOS HUMANOS EN CHIHUAHUA CHIHUAHUA

NO. DE ESTIMACION 10

PERIODO: 15 DE MAYO AL 21 DE MAYO

FECHA: 21 DE MAYO DEL 2021

LOCALIDAD: CHIHUAHUA

MUNICIPIO: CHIHUAHUA

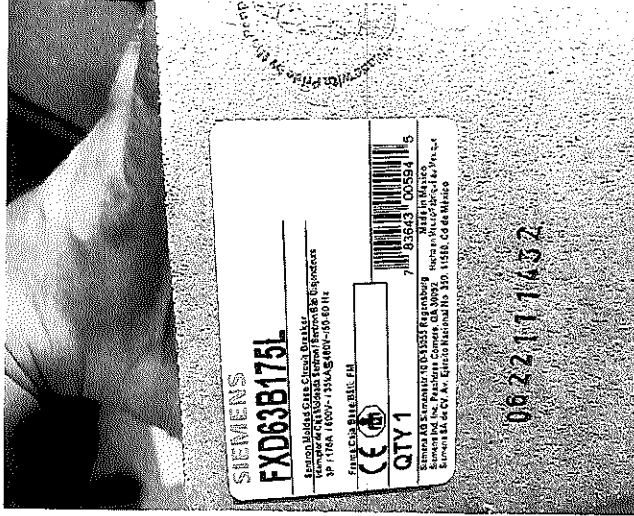

POR EL CONTRATISTA

AUTORIZO POR LA C.E.D.H.

ING. ALFREDO GONZÁLEZ IBARRA

ING. CECILIO MARTÍNEZ SAENZ



COMISION ESTATAL DE LOS DERECHOS HUMANOS

COMISION ESTATAL DE DERECHOS HUMANOS CHIHUAHUA

GENERADOR VOLUMEN DE OBRA PARA ESTIMACION

OBRA: RECONSTRUCCION Y REMODELACION DE LAS OFICINAS DE LA COMISION

ESTATAL DE DERECHOS HUMANOS EN CHIHUAHUA CHIHUAHUA

LOCALIDAD: CHIHUAHUA

MUNICIPIO: CHIHUAHUA

NO. DE ESTIMACION 10

PERIODO: 15 DE MAYO AL 21 DE MAYO

FECHA: 21 DE MAYO DEL 2021

CLAVE	CONCRETO	UNIDAD	LOCALIZACION		NO. DE PIEZAS	DIMENSIONES			VOLUMEN
			EJE	AREA		LARGO	ANCHO	ESPESOR	
EXX-141	SUMINISTRO Y COLOCACION DE PASTILLA TERMOMAGNETICA DE 1 X 15 AMPS MARCA SIEMENS O SIMILAR EN CALIDAD, SE INCLUYE: FIJACION, CONEXION ELECTRICA, MANO DE OBRA, HERRAMIENTA, PRUEBAS Y PUESTA EN FUNCIONAMIENTO.	PZA	PLANTA BAJA		30.00				30.00
<b>T O T A L</b>									30.00

POR EL CONTRATISTA

ING. ALFREDO GONZÁLEZ IBARRA

AUTORIZO POR LA C.D.H.

ING. CECILIO MARTÍNEZ SAENZ



# COMISIÓN ESTATAL DE LOS DERECHOS HUMANOS

COMISIÓN ESTATAL DE LOS DERECHOS HUMANOS  
CHIHUAHUA

## CROQUIS

OBRA: RECONSTRUCCIÓN Y REMODELACION DE LAS OFICINAS DE LA COMISIÓN ESTATAL DE DERECHOS HUMANOS EN CHIHUAHUA CHIHUAHUA

NO. DE ESTIMACION 10

PERIODO: 15 DE MAYO AL 21 DE MAYO  
FECHA: 21 DE MAYO DEL 2021

LOCALIDAD: CHIHUAHUA

MUNICIPIO: CHIHUAHUA

EXX-141 SUMINISTRO Y COLOCACION DE PASTILLA TERMOMAGNETICA DE 1 X 15 AMPS MARCA SIEMENS O SIMILAR EN CALIDAD, SE INCLUYE: FIACION, CONEXIÓN ELECTRICA, MANO DE OBRA, HERRAMIENTA, PRUEBAS Y PUESTA EN FUNCIONAMIENTO.

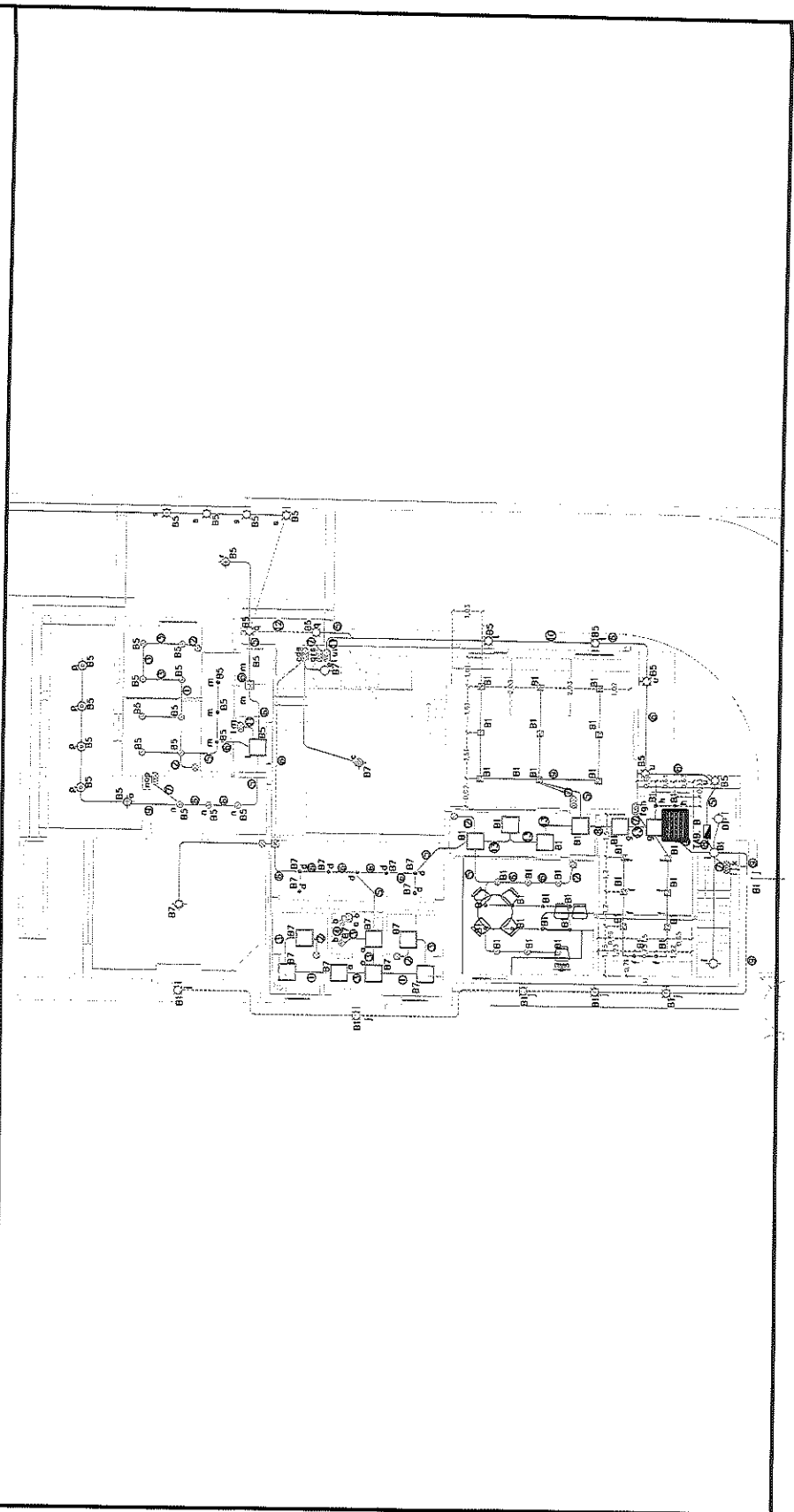

POR EL CONTRATISTA

ING. ALFREDO GONZÁLEZ IBARRA

AUTORIZO POR I.A.C. E.D.H.:

ING. CECILIO MARTÍNEZ SAENZ



COMISIÓN ESTATAL DE LOS  
DERECHOS HUMANOS  
CHIHUAHUA

## REPORTE FOTOGRÁFICO

DESCRIBIR SU OBJETO Y CONFECCIÓN DE ESTE TIPO TERMOCAJONETA DE 1 X 15 AMPS MARCA SIEMENS O SIMILAR EN CALIDAD, SE INCLUYE FIJACIÓN, CONEXIÓN ELÉCTRICA, MANO DE OBRA, HERRAMIENTA, PRUEBAS Y PUESTA EN FUNCIONAMIENTO.

OBRA: RECONSTRUCCIÓN Y REMODELACIÓN DE LAS OFICINAS DE LA COMISIÓN  
ESTATAL DE DERECHOS HUMANOS EN CHIHUAHUA CHIHUAHUA

LOCALIDAD: CHIHUAHUA  
MUNICIPIO: CHIHUAHUA

NO. DE ESTIMACION 10

PERIODO: 15 DE MAYO AL 21 DE MAYO

FECHA: 21 DE MAYO DEL 2021

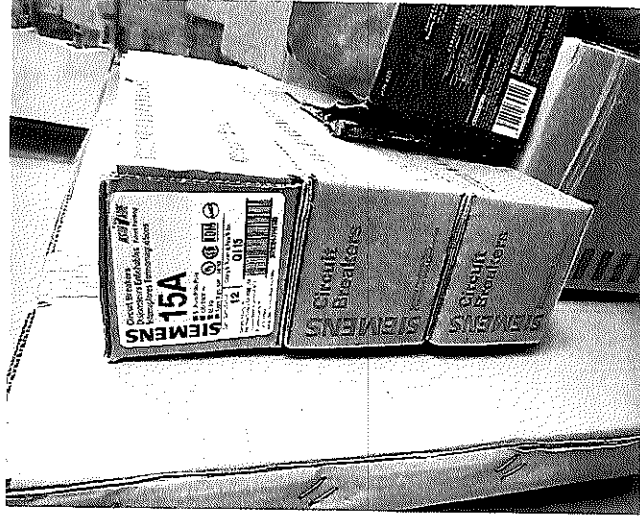

POR EL CONTRATISTA

ING. ALFREDO GONZÁLEZ IBARRA

AUTORIZO POR LA C.E.D.H.

ING. CECILIO MARTÍNEZ SAENZ



Usu: DianaTrevizo  
Rep: rptPoliza

# COMISIÓN ESTATAL DE LOS DERECHOS HUMANOS ESTADO DE CHIHUAHUA

Póliza: E00101 Del 11/06/2021

Fecha y hora de Impresión | 14/jun./2021  
12:35 p. m.  
Página | 1

Concepto: F/A1078 RECONSTRUCCION Y REMODELACION ZARCO 2435

Beneficiario: **CONSTRUCCIONES Y REHABILITACIONES INTEGRALES AG S.A.  
DE C.V.**

Folio / Cheque : SPEI

No	Cuenta	Descripción de la cuenta	Cargo	Abono	Concepto del movimiento
0001	2113-000627	CONSTRUCCIONES Y	\$728,038.92		F/A1078 RECONSTRUCCION Y REMODELACION ZARCO 2435
0002	1134-000627	CONSTRUCCIONES Y		\$218,411.66	F/A1078 RECONSTRUCCION Y REMODELACION ZARCO 2435
0003	1112-01-0001	BANAMEX 3513213 PPAL.		\$509,627.27	F/A1078 RECONSTRUCCION Y REMODELACION ZARCO 2435
0004	5599-0001	AJUSTES POR REDONDEO	\$0.01		F/A1078 RECONSTRUCCION Y REMODELACION ZARCO 2435
<b>Sumas iguales =&gt;</b>			<u>728,038.93</u>	<u>728,038.93</u>	



Viernes 11 de Junio de 2021, 4:00 PM Centro de México

<b>Otras cuentas</b>		
<b>Cliente</b>	73562443	
<b>Razón Social</b>	COMISION ESTATAL DE LOS DERECHOS HUM	
Por Aplicar = Su operación ha sido enviada al banco destino.		
<b>Capturista</b>	<b>Usuario 07</b>	PERLA I,RIVERA/O
<b>Autorizadores</b>	<b>Usuario 07</b>	PERLA I,RIVERA/O
	<b>Usuario 08</b>	NESTOR,ARMENDARIZ/LOYA
<b>Cuentas</b>	<b>Cuenta retiro</b>	
	COMISION ESTATAL DE DERECH - 934 / 3513213	
	<b>Cuenta/CLABE Destino</b>	
	SCOTIABANK - 044150215053878922	
<b>Datos de la transferencia</b>	<b>Importe MXN</b>	\$ 509,627.27
	<b>Fecha valor</b>	11/06/2021
	<b>Fecha de aplicación</b>	Mismo Día
	<b>Número de referencia</b>	1078
	<b>Concepto del pago</b>	EST 11 Y ULTIMA RECONSTR Y REMODEL OFNAS
	<b>Número de Autorización</b>	330469
	<b>Autorización remota</b>	La autorización remota debe realizarse antes de la fecha y hora programada.



CONSTRUCCIONES Y REHABILITACIONES INTEGRALES AG

**CONSTRUCCIONES Y REHABILITACIONES INTEGRALES AG S.A. DE C.V.  
AV. JOSE MARIA IGLESIAS 4121 COL SAN PABLO.**

CHIHUAHUA, CHIH. 25 DE MAYO DEL 2021

**ING. CECILIO MARTINEZ SAENZ  
SUPERVISOR DE OBRA**

ANEXO ESTIMACION No. **ULTIMO** CON FACTURA CORRESPONDIENTE A LA OBRA DENOMINADA :  
**RECONSTRUCCIÓN Y REMODELACIÓN DE LAS OFICINAS DE LA COMISIÓN ESTATAL DE DERECHOS  
HUMANOS EN CHIHUAHUA CHIHUAHUA**

DE LOS TRABAJOS EJECUTADOS DURANTE EL PERÍODO DE 21 DE MAYO AL 25 DE MAYO DEL 2021  
POR UN SALDO NETO FACTURADO E \$509,627.27 CON IVA INCLUIDO

ACOMPAÑADA DE LOS NÚMEROS GENERADORES, FOTOGRAFÍAS Y CROQUIS ASÍ COMO LA  
DOCUMENTACIÓN QUE ACREDITA LA PROCEDENCIA DE SU PAGO; PARA SU REVISIÓN Y AUTORIZACIÓN

**ATENTAMENTE**

**CONSTRUCCIONES Y REHABILITACIONES INTEGRALES AG, S.A. DE C.V.**

**RECIBE**

**ING. CECILIO MARTINEZ SAENZ**

**COMISIÓN ESTATAL  
DE LOS  
DERECHOS HUMANOS**

**PIRO  
07 JUN 2021**

**14:24 hrs**

**RECIBIDO**





CONSTRUCCIONES Y REHABILITACIONES INTEGRALES

AG S.A. DE C.V.  
CRI140212AZ6

601 - General de Ley Personas Morales

FOLIO FISCAL

91166D94-C189-444B-8433-2102F2FED18D

Ref. Interna A1078  
Fecha de Certificación 2021-06-03T16:03:34  
Fecha de Emisión 2021-06-03T16:03:34  
Serie del Certificado SAT 00001000000507247013  
Serie del Certificado CSD 00001000000410272898

CED920927MP5

CED920927MP5

31020

Uso del CFDI: G03 - Gastos en general

Table with 9 columns: Clave, Clave Prod/Serv, Descripción, Unidad, Cantidad, Precio Unitario, Importe, Descuento, Total. Row 1: 0, 30191800, ESTIMACIÓN 11 Y ULTIMA SEGUN CONTRATO NUM CEDH 003/2020, H87, 1.0000, 439,333.8500, 439,333.85, 0.00, 439,333.85

Notas: ALCANCE DE LA ESTIMACIÓN \$627,619.78

AMORTIZACIÓN DEL ANTICIPO \$188,285.93

Importe \$ 439,333.85  
IVA \$ 70,293.42  
Total a facturar 509,627.27  
Neto a recibir \$ 509,627.27

Total con letra:

SON QUINIENTOS NUEVE MIL SEISCIENTOS VENTISIETE PESOS 27/100 M.N.

Condiciones de la venta

Table with 2 columns: Condición de pago, Método de pago, Lugar de expedición, Moneda vs Contado, PUE - Pago en una sola exhibición, 31107, MXN - Peso Mexicano. Table with 2 columns: Forma de pago, Tipo de comprobante, Numero de Cuenta, Tipo de Cambio vs 03 Transferencia electronica de fondos, Ingreso, 1.0

Este documento es una representación impresa de un CFDI

Cadena Original del complemento de certificación digital del SAT:

||1.1|91166d94-c189-444b-8433-2102f2fed18d|2021-06-03T16:03:34|YI48camy+iKMXExO6w9XikQEOwFcWVKQAKFV3W iGRR89T9g2blBRHLeOiff933pLPozSKIW5Xb4tnsasvuPxRuLFhQNPvqmOwLvwW2zFMKHBttjdjCxb8K2UPSXYp5WA4HHqWoHAPvTDxDk Ex8Kxn4SbuzE1KOQDL4vl/c0Fm6U0QVa7vIUkw8Pen+Ige4FgyPOQz3G9/KMNphDFCuZu+wV5xEVan5DwPEvYPhN4NKbCSKcN7EvZM NQSWk4ABYRSbXaiuuBa6n7ukqc1RIOEAJ0k0ts9tDDPKT/1CsyJICEmEylB9Z7NaSOrkoRvbwWO49ICdxY0JqSBGzdNvvUMcTg==|000010 00000507247013||

Sello digital SAT:

L+nt7nA0j/8ePKtueQKOVmiCIZ1xnj3sy5tckhmMIXwyXMZPJ02x0k7/L5jZWMsB46VxOk3oWcqdohmV2x2cbsQwKKVw7rZi80fYU4YKRCRM ANVqazjrUgQxZqBaL0CsFoAeJKyHaiNFjBBd1YYsz5ktPbkCJCGnujv6YK18RIndF/f3Ov/BbsKq0/6ZXTp8pkoL5ARikXq1fbVFKdG9jZi4x/z TI37q/1v6leMkWO07pi5pvcVlC0SrFwgHDG4wSBE13C9s89YH+j7b+xdkrs/AtVXwVVG8q92cKcVR5OBICscterJNjIppggq/NN9Hoe0THyujLicY PYQP5AQ==

Sello digital del CFDI:

YI48camy+iKMXExO6w9XikQEOwFcWVKQAKFV3WGR89T9g2blBRHLeOiff933pLPozSKIW5Xb4tnsasvuPxRuLFhQNPvqmOwLvwW2zFM KHBttjdjCxb8K2UPSXYp5WA4HHqWoHAPvTDxDkEx8Kxn4SbuzE1KOQDL4vl/c0Fm6U0QVa7vIUkw8Pen+Ige4FgyPOQz3G9/KMNphDFC uZu+wV5xEVan5DwPEvYPhN4NKbCSKcN7EvZMZNQSWk4ABYRSbXaiuuBa6n7ukqc1RIOEAJ0k0ts9tDDPKT/1CsyJICEmEylB9Z7NaSOr koRvbwWO49ICdxY0JqSBGzdNvvUMcTg==



COMISIÓN ESTATAL DE LOS DERECHOS HUMANOS

P.RO 07 JUN. 2021 14:24:15

RECIBIDO

Handwritten signature

Handwritten signature



## RESUMEN DE ESTIMACION

PROGRAMA 0	CONTRATO No. CEDH 003/2020	CONTRATADOS INCLUYE CONVENIO
OBRA: RECONSTRUCCIÓN Y REMODELACIÓN DE LAS OFICINAS DE LA COMISIÓN ESTATAL DE DERECHOS HUMANOS EN CHIHUAHUA CHIHUAHUA	ESTIMACIÓN No. 11 (ULTIMA)	\$ 5,951,851.68 CON IVA
	PERÍODO EJEC. 21 DE MAYO AL 25 DE MAYO DEL 2021	
MUNICIPIO: CHIHUAHUA CHIHUAHUA	IMPORTE ESTIMADO (CON IVA)	\$ 728,038.94 CON IVA
CONTRATISTA: CONSTRUCCIONES Y REHABILITACIONES INTEGRALES AG, S.A. DE C.V.	ACUMULADO ANTERIOR (CON IVA)	\$ 4,503,286.84 CON IVA
RFC CRI 140212 AZ6	IMPORTE ACUMULADO (CON IVA)	\$ 5,951,851.67 CON IVA

TIPO DE OBRA	IMPORTE	OBSERVACIONES
<u>NORMALES</u>	\$ 413,114.96	
<u>EXEDENTES</u>	\$ 8,509.99	
<u>EXTRAORDINARIOS</u>	\$ 205,994.83	
<b>IMPORTE TOTAL ESTIMACION ( SIN IVA)</b>		
	<b>\$ 627,619.78</b>	

--

<b>DESCUENTOS</b>		
SEC. FUN. PUB. DEL 0.5%	\$	0.00
	\$	_____
<b>SUMA DESCUENTOS</b>	<b>\$</b>	<b>0.00</b>
 <b>RESUMEN</b>		
UMA ESTA ESTIMACION	\$	627,619.78
AMORT ANTICIPO	\$	188,285.93
SUB-TOTAL	\$	439,333.85
I.V.A.	\$	70,293.42
<b>TOTAL</b>	<b>\$</b>	<b>509,627.27</b>
 (CON LETRA)		
<b>(QUINIENTOS NUEVE MIL SEISCIENTOS VEINTISIETE PESOS 27/100 M.N.)</b>		
 DESCUENTOS	 \$	 0.00
<b>SALDO NETO A RECIBIR</b>	<b>\$</b>	<b>509,627.27</b>

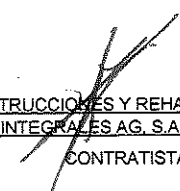
<b>AUTORIZO</b>  <u>ING. CECILIO MARTINEZ SAENZ</u> SUPERVISOR DE OBRA	<b>ELABORO</b>  <u>CONSTRUCCIONES Y REHABILITACIONES INTEGRALES AG, S.A. DE C.V.</u> CONTRATISTA
<b>COMISIÓN ESTATAL DE LOS DERECHOS HUMANOS</b> PISO 07 JUN 2021 14:24 hrs. <b>RECIBIDO</b>	
C.P. RAFAEL VALENZUELA LICÓN, PRESIDENTE DEL COMITÉ DE OBRAS PÚBLICAS Y SERVICIOS RELACIONADOS CON LAS MISMAS DE LA COMISIÓN ESTATAL DE LOS DERECHOS HUMANOS DEL ESTADO DE CHIHUAHUA	

RECIBIMOS DE LA COMISIÓN ESTATAL DE LOS DERECHOS HUMANOS, LA CANTIDAD DE: \$ 509,627.27  
 (QUINIENTOS NUEVE MIL SEISCIENTOS VEINTISIETE PESOS 27/100 M.N.) COMO PAGO A LA  
 ESTIMACIÓN NUM. 11 (ULTIMA) CONTRATO No. CEDH 003/2020 POR LA CANTIDAD DE : \$ 5,951,851.68 INCLUYE CONVENIO  
 CINCO MILLONES NOVECIENTOS CINCUENTA Y UN MIL OCHOCIENTOS CINCUENTA Y UN PESOS 68/100 M.N. POR TRABAJOS EN LA OBRA:  
 RECONSTRUCCIÓN Y REMODELACIÓN DE LAS OFICINAS DE LA COMISIÓN ESTATAL DE DERECHOS HUMANOS EN CHIHUAHUA CHIHUAHUA

	ALCANCE DE LA ESTIMACION	\$	627,619.78
	AMORTIZACION DEL ANTICIPO	\$	188,285.93
		<b>SUBTOTAL</b>	<b>\$ 439,333.85</b>
		<b>IVA</b>	<b>\$ 70,293.42</b>
		<b>TOTAL</b>	<b>\$ 509,627.27</b>
RETENCIONES PACTADA EN CONTRATO			
SEC. FUN. PUB. DEL 0.5%	0.00		
	<b>SUMA</b>		<b>0.00</b>

**RESUMEN FINANCIERO DE LA OBRA**

<b>1.- CONTRATO (MONTOS CON IVA)</b>		<b>CONTRATO</b>
IMPORTE CONTRATADO	\$	5,951,851.68
CONVENIO MODIFICATORIO	\$	-
ESTIMACION ACUMULADA ANTERIOR	\$	5,223,812.73
ESTA ESTIMACION	\$	728,038.94
ACUMULADO HASTA EST ESTIMACION	\$	5,951,851.67
POR EJERCER	\$	0.01

<b>2.- AMORTIZACION DEL ANTICIPO (MONTOS CON IVA)</b>		<b>CONTRATO</b>
IMPORTE DE ANTICIPO	\$	1,785,555.50
ACUMULADO ANTERIOR	\$	1,567,143.82
AMORT. EN ESTA ESTIMACION	\$	218,411.67
ACUMULADO ACTUAL	\$	1,785,555.49
POR AMORTIZAR	\$	0.01

<b>3.- RETENCIONES PACTADAS EN CONTRATO</b>		<b>0.5% SEC. FUN. PUB.</b>
ACUMULADO ANTERIOR	\$	-
ESTA ESTIMACION	\$	-
ACUMULADO ACTUAL	\$	-

**R E C I B I M O S**

CONSTRUCCIONES Y REHABILITACIONES INTEGRALES AG, S.A. DE C.V.  
 CRI/140212 AZ6

OBRA: RECONSTRUCCIÓN Y REMODELACIÓN DE LAS CÉLULAS DE LA COMISIÓN MUNICIPAL DE DERECHOS HUMANOS EN CHIHUAHUA CHIHUAHUA  
 MUNICIPIO: CHIHUAHUA CHIHUAHUA  
 CONTRATO: CEDH 003/2020  
 ESTIMACIÓN No. 11 (ULTIMA)  
 CONTRATISTA: CONSTRUCCIONES Y REHABILITACIONES INTEGRALES AG, S.A. DE C.V.  
 PERÍODO: 21 DE MAYO AL 25 DE MAYO DEL 2021

RESUMEN DE LA ESTIMACIÓN POR PARTIDAS	
No.	DESCRIPCIÓN DE LAS PARTIDAS

IMPORTE

NORMALES 413,114.96

EXCEDENTES 8,509.99

EXTRAORDINARIOS 205,994.83

SUBTOTAL 627,619.78

I.V.A. 100,419.16

TOTAL 728,038.94

POR EL CONTRATISTA



CONSTRUCCIONES Y REHABILITACIONES INTEGRALES AG, S.A. DE C.V.

POR EL DEPARTAMENTO DE CONSTRUCCIÓN



ING. CECILIO MARTINEZ SAENZ

No.	CONCEPTOS DESCRIPCIÓN	PROYECTO		VOLUMENES			PRECIO UNITARIO	IMPORTE
		UNIDAD	VOLUMEN	ACUM. TOTAL	ACUM. ANTERIOR	VOL. ESTIMADO		

**OBRA NORMAL**

**PRESUPUESTO REMODELACION OFICINAS CEDH**

<b>1.10</b>	<b>ADECUACIONES EN INTERIOR</b>							<b>\$413,114.96</b>
<b>1.1.3</b>	<b>ACABADOS</b>							<b>\$40,624.30</b>
1.1.3.13	ALFOMBRA GRAND SLAM DE FIBRA 100% POLIPROPILENO, COLOR ACER MILAN 18146, LÍNEA LUXOR, MARCA TERZA, PROVEEDOR DECORMEX. COLOCADA CON UN PEGAMENTO ESPECIAL DE 2MM DE ESPESOR.	M2	27.43	27.43	0.00	27.43	694.65	19,054.25
1.1.3.15	ZOCLO DE 12CM DE TZALAM MACHIMBRADO Y CURADO CON ACEITE ECOLÓGICO PARA MADERA DE TRÁFICO PESADO, CON ALTURA DE 12CM Y REAMTE BOLEADO.	ML	56.65	56.65	0.00	56.65	380.76	21,570.05
<b>1.1.5</b>	<b>MAMPARA DE BAÑO</b>							<b>\$3,288.63</b>
1.1.5.8	PANEL MINGTORIO 0.46 * 1.20 m 4200 STANDARD	PZA	1	1.00	0.00	1.00	6,734.18	6,734.18
1.1.5.9	PUERTA DE 0.61m* 1.50m 4200 STANDARD	PZA	7	5.00	0.00	5.00	5,310.89	26,554.45
<b>1.1.6</b>	<b>CARPINTERÍA</b>							<b>\$06,981.47</b>
1.1.6.1	PARTIDA : CANIM 01 PUERTA DOBLE EN ARCO DE 2.25 X 1.47M , CON MARCO Y POSTES DE MADERA DE PINO DE 4" DE ESPESOR Y ZOCLO DE 25 CMS DE ALTURA ACABADO CON BARNIZ NATURAL ECOLOGICO SEMI-MATE Y VIDRIO TEMPLADO DE 6MM EN FIJOS Y 9MM EN PUERTAS.	PZA	1	1.00	0.00	1.00	30,732.34	30,732.34
1.1.6.2	CANIM 02 PUERTA DOBLE EN ARCO DE 2.34 X 2.09M , CON MARCO Y POSTES DE MADERA DE PINO DE 4" DE ESPESOR, ZOCLO DE 25CMS DE ALTURA ACABADO CON BARNIZ NATURAL ECOLOGICO SEMI-MATE Y VIDRIO TEMPLADO DE 6MM EN FIJOS Y 9MM EN PUERTAS.	PZA	1	1.00	0.00	1.00	32,992.20	32,992.20
1.1.6.5	CANIM 05 PUERTA SENCILLA ABATIBLE DE 2.15 X 1.70M , CON MARCO Y POSTES DE MADERA DE PINO DE 4" DE ESPESOR, ZOCLO DE 25 CMS DE ALTURA ACABADO CON BARNIZ NATURAL ECOLOGICO SEMI-MATE Y VIDRIO TEMPLADO DE 6MM EN FIJO Y 9MM EN PUERTA.	PZA	2	2.00	0.00	2.00	18,533.85	37,067.70
1.1.6.6	CANIM 06 PUERTA SENCILLA ABATIBLE A HUESO DE 2.20 X 0.90M, ZOCLO DE 25 CMS DE ALTURA ACABADO CON BARNIZ NATURAL ECOLOGICO SEMI-MATE Y VIDRIO TEMPLADO DE 9MM.	PZA	2	2.00	0.00	2.00	13,187.64	26,375.28

POR EL CONTRATISTA

POR LA SUPERVISIÓN

  
 ING. CECILIO MARTÍNEZ- SAENZ

No.	CONCEPTOS DESCRIPCIÓN	PROYECTO		VOLUMENES			PRECIO UNITARIO	IMPORTE
		UNIDAD	VOLUMEN	ACUM. TOTAL	ACUM. ANTERIOR	VOL. ESTIMADO		
1.1.6.7	CANIMO 07 VENTANAL DE 2.20 X 2.50M , CON MARCO Y POSTES DE MADERA DE PINO DE 4" DE ESPESOR, ZOCLO DE 40 CMS DE ALTURA ACABADO CON BARNIZ NATURAL ECOLOGICO SEMI-MATE Y VIDRIO TEMPLADO DE 6MM.	PZA	1	1.00	0.00	1.00	30,086.82 \$	30,086.82
1.1.6.8	CANIM 08 PUERTA SENCILLA ABATIBLE DE 2.20 X 0.90M , CON MARCO Y POSTES DE MADERA DE PINO DE 4" DE ESPESOR, ZOCLO DE 25 CMS DE ALTURA ACABADO CON BARNIZ NATURAL ECOLOGICO SEMI-MATE Y VIDRIO TEMPLADO DE 9MM.	PZA	1	1.00	0.00	1.00	12,343.01 \$	12,343.01
1.1.6.9	CANIM 09 PUERTA SENCILLA ABATIBLE DE 2.15 X 2.16M , CON MARCO Y POSTES DE MADERA DE PINO DE 4" DE ESPESOR, ZOCLO DE 25 CMS DE ALTURA ACABADO CON BARNIZ NATURAL ECOLOGICO SEMI-MATE Y VIDRIO TEMPLADO DE 6MM EN FIJOS Y 9MM EN PUERTA	PZA	1	1.00	0.00	1.00	29,097.80 \$	29,097.80
1.1.6.11	PUERTA INTERIOR (PU-02) DE AGLOMERADO DE 16MM DE ESPESOR, ENLUSTONADO DE MADERA DE 12MM ACABADO EN ENCHAPADO DE MADERA DE PINO, MARCO DE MADERA DE PINO ACABADO EN MANCHA ACEITE Y BARNIZ ECOLOGICO SEMI MATE.	PZA	4	4.00	0.00	4.00	10,483.61 \$	41,934.44
1.1.6.12	DINTEL DE MADERA DE PINO (PU-03) ACABADO EN BARNIZ ECOLOGICO NATURAL.	PZA	1	1.00	0.00	1.00	17,372.84 \$	17,372.84
1.1.6.13	DINTEL DE MADERA DE PINO (PU-04) ACABADO EN BARNIZ ECOLOGICO NATURAL.	PZA	1	1.00	0.00	1.00	17,453.21 \$	17,453.21
1.1.6.15	PUERTA INTERIOR (PU-06) DE AGLOMERADO DE 16MM DE ESPESOR, ENLUSTONADO DE MADERA DE 12MM ACABADO EN ENCHAPADO DE MADERA DE PINO, MARCO DE MADERA DE PINO ACABADO EN MANCHA ACEITE Y BARNIZ ECOLOGICO SEMI MATE.	PZA	3	3.00	0.00	3.00	10,508.61 \$	31,525.83
<b>1.1.7</b>	<b>INSTALACIÓN ELÉCTRICA</b>							<b>\$15,550.62</b>
1.1.7.4	SUMINISTRO E INSTALACION DE CANDIL MIRÓ 1100X550MM 10X40W E26, COLOR NEGRO BK/AM. MARCA QUOR.	PZA	1	1.00	0.00	1.00	6,764.70 \$	6,764.70
1.1.7.7	SUMINISTRO E INSTALACION DE LUMINARIO COLGANTE DE EXTERIOR SANTIAGO FTL-6003/N, 60W, 100-240V, COLOR NEGRO, DE 156MM X 399MM, MARCA TECNOLITE.	PZA	2	1.00	0.00	1.00	942.26 \$	942.26
1.1.7.9	SUMINISTRO E INSTALACION DE LUMINARIO PARA SUSPENDER EN ALUMINIO EXTRUIDO CON DIFUSOR ACRÍLICO OPALINO. ATENUACIÓN 0-10V, 72W, 127-277V, 1213MM X 603MM, CÓD. OF1099BBNA, MARCA CONSTRU.LITA.	PZA	1	1.00	0.00	1.00	2,433.98 \$	2,433.98

POR EL CONTRATISTA

POR LA SUPERVISIÓN



CONTRATISTA:

No.	CONCEPTOS DESCRIPCIÓN	PROYECTO		VOLUMENES		PRECIO UNITARIO	IMPORTE
		UNIDAD	VOLUMEN	ACUM. TOTAL	ACUM. ANTERIOR		
1.1.7.22	PAGO DE VERIFICACION DE INSTALACIONES ELECTRICAS, PERMISOS Y CONTRATOS ANTE CFE ASI COMO RECEPCION DE INSTALACIONES	LOTE	1	1.00	0.00	1.00 \$	5,409.68 \$
<b>1.20</b>	<b>ADECUACIONES EN EXTERIOR</b>						<b>\$3,053.60</b>
1.2.3	ACABADOS						3,053.60
1.2.3.6	PINTURA PARA TRÁFICO OSEL PLATA, ACABADO MATE, COLOR 4308 BLANCO, MARCA OSEL.	ML	109.82	44.00	0.00	44.00 \$	69.40 \$
1.2.4	LIMPIEZA						\$13,616.34
1.2.4.2	LIMPIEZA FINA PARA ENTREGA A CLIENTE.	M2	517.86	398.06	0.00	398.06 \$	32.68 \$
1.2.4.3	RETIRO DE ESCOMBO PRODUCTO DE LAS DEMOLICIONES Y OBRA EN GENERAL.	M3	281.78	224.00	220.00	4.00 \$	151.92 \$
1.1.3.15	ZOCLO DE 12CM DE TZALAM MACHIMBRADO Y CURADO CON ACEITE ECOLÓGICO PARA MADERA DE TRÁFICO PESADO, CON ALTURA DE 12CM Y REAMTE BOLEADO.	ML	56.65	79.00	56.65	22.35 \$	380.76 \$
	<b>OBRA EXCEDENTE</b>						<b>\$ 8,509.99</b>
EXX-107	SUMINISTRO Y COLOCACION DE REJILLA LINEAL CON DIMENSIONES DE 4" X 4FT, PINTURA HORNEADA EN COLOR BLANCO, SE INCLUYE: MANIOBRAS, FIJACION, NIVELACION, MANO DE OBRA, ELEVACIONES, HERRAMIENTA Y TODO LO NECESARIO PARA SU CORRECTA COLOCACION.	PZA	0	11.00	0.00	11.00 \$	1,699.26 \$
EXX-108	SUMINISTRO Y COLOCACION DE REJILLA LINEAL CON DIMENSIONES DE 4" X 1FT, PINTURA HORNEADA EN COLOR BLANCO, SE INCLUYE: MANIOBRAS, FIJACION, NIVELACION, MANO DE OBRA, ELEVACIONES, HERRAMIENTA Y TODO LO NECESARIO PARA SU CORRECTA COLOCACION.	PZA	0	2.00	0.00	2.00 \$	1,128.05 \$
EXX-109	SUMINISTRO Y COLOCACION DE REJILLA LINEAL CON DIMENSIONES DE 4" X 2FT, PINTURA HORNEADA EN COLOR BLANCO, SE INCLUYE: MANIOBRAS, FIJACION, NIVELACION, MANO DE OBRA, ELEVACIONES, HERRAMIENTA Y TODO LO NECESARIO PARA SU CORRECTA COLOCACION.	PZA	0	5.00	0.00	5.00 \$	1,282.20 \$
							6,411.00
							2,256.10
							205,994.83
							18,691.86

POR EL CONTRATISTA

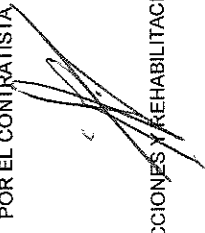

ING. CECILIO MARTINEZ SAENZ

POR LA SUPERVISIÓN

OBRA: RECONSTRUCCIÓN Y REMODELACIÓN DE LAS OFICINAS DE LA COMISIÓN ESTATAL DE DERECHOS HUMANOS EN CHIHUAHUA  
 CHIHUAHUA

MUNICIPIO: CHIHUAHUA CHIH No. CONTRATO: CEDH 003/2020

ESTIMACIÓN No. 11 (ULTIMA)

CONTRATISTA: CONSTRUCCIONES Y REHABILITACIONES INTEGRALES AG. S.A. DE C.V.

PERIODO: 21 DE MAYO AL 25 DE MAYO DEL 2021

No.	CONCEPTOS DESCRIPCIÓN	PROYECTO		VOLUMENES		PRECIO UNITARIO	IMPORTE
		UNIDAD	VOLUMEN	ACUM. TOTAL	ACUM. ANTERIOR		
EXX-110	SUMINISTRO Y COLOCACION DE REJILLA LINEAL CON DIMENSIONES DE 4" X 8FT, PINTURA HORNEADA EN COLOR BLANCO, SE INCLUYE: MANIOBRAS, FIJACION, NIVELACION, MANO DE OBRA, ELEVACIONES, HERRAMIENTA Y TODO LO NECESARIO PARA SU CORRECTA COLOCACION.	PZA	0	4.00	0.00	4.00 \$ 2,458.36 \$	9,833.44
EXX-111	SUMINISTRO Y COLOCACION DE REJILLA LINEAL CON DIMENSIONES DE 4" X 10FT, PINTURA HORNEADA EN COLOR BLANCO, SE INCLUYE: MANIOBRAS, FIJACION, NIVELACION, MANO DE OBRA, ELEVACIONES, HERRAMIENTA Y TODO LO NECESARIO PARA SU CORRECTA COLOCACION.	PZA	0	1.00	0.00	1.00 \$ 2,778.77 \$	2,778.77
EXX-112	SUMINISTRO Y COLOCACION DE REJILLA LINEAL CON DIMENSIONES DE 4" X 5FT, PINTURA HORNEADA EN COLOR BLANCO, SE INCLUYE: MANIOBRAS, FIJACION, NIVELACION, MANO DE OBRA, ELEVACIONES, HERRAMIENTA Y TODO LO NECESARIO PARA SU CORRECTA COLOCACION.	PZA	0	8.00	0.00	8.00 \$ 1,854.98 \$	14,839.84
EXX-113	SUMINISTRO Y COLOCACION DE REJILLA LINEAL CON DIMENSIONES DE 4" X 7FT, PINTURA HORNEADA EN COLOR BLANCO, SE INCLUYE: MANIOBRAS, FIJACION, NIVELACION, MANO DE OBRA, ELEVACIONES, HERRAMIENTA Y TODO LO NECESARIO PARA SU CORRECTA COLOCACION.	PZA	0	5.00	0.00	5.00 \$ 2,111.18 \$	10,555.90
EXX-114	SUMINISTRO Y COLOCACION DE REJILLA LINEAL CON DIMENSIONES DE 4" X 6FT, PINTURA HORNEADA EN COLOR BLANCO, SE INCLUYE: MANIOBRAS, FIJACION, NIVELACION, MANO DE OBRA, ELEVACIONES, HERRAMIENTA Y TODO LO NECESARIO PARA SU CORRECTA COLOCACION.	PZA	0	2.00	0.00	2.00 \$ 1,984.67 \$	3,969.34
EXX-115	SUMINISTRO Y COLOCACION DE REJILLA LINEAL CON DIMENSIONES DE 4" X 3FT, PINTURA HORNEADA EN COLOR BLANCO, SE INCLUYE: MANIOBRAS, FIJACION, NIVELACION, MANO DE OBRA, ELEVACIONES, HERRAMIENTA Y TODO LO NECESARIO PARA SU CORRECTA COLOCACION.	PZA	0	2.00	0.00	2.00 \$ 1,453.64 \$	2,907.28

POR EL CONTRATISTA

POR LA SUPERVISIÓN





No.	CONCEPTOS DESCRIPCIÓN	PROYECTO		VOLUMENES		PRECIO UNITARIO	IMPORTE	
		UNIDAD	VOLUMEN	ACUM. TOTAL	ACUM. ANTERIOR			VOL. ESTIMADO
EXX-116	SUMINISTRO Y COLOCACION DE REJILLA CON DIMENSIONES DE 20" X 14", PINTURA HORNEADA EN COLOR BLANCO, SE INCLUYE: MANIOBRAS, FIJACION, NIVELACION, MANO DE OBRA, ELEVACIONES, HERRAMIENTA Y TODO LO NECESARIO PARA SU CORRECTA COLOCACION	PZA	0	2.00	0.00	2.00 \$	1,357.90 \$	2,715.80
EXX-117	SUMINISTRO Y COLOCACION DE DIFUSOR CON DIMENSIONES DE 8" X 8", PINTURA HORNEADA EN COLOR BLANCO, SE INCLUYE: MANIOBRAS, FIJACION, NIVELACION, MANO DE OBRA, ELEVACIONES, HERRAMIENTA Y TODO LO NECESARIO PARA SU CORRECTA COLOCACION	PZA	0	3.00	0.00	3.00 \$	724.74 \$	2,174.22
EXX-118	SUMINISTRO Y COLOCACION DE GABINETE METALICO CON DIMENSIONES APROXIMADAS DE .80X.60X.30 SE INCLUYE: FIJACION A MURO, NIVELACION, ANCLAJE CON TAQUETE, MANO DE OBRA, HERRAMIENTA, ACARREOS Y TODO LO NECESARIO PARA SU CORRECTA COLOCACION.	PZA	0	1.00	0.00	1 \$	5,042.01 \$	5,042.01
EXX-122	FABRICACION DE MULETE Y COLOCACION DE BASE DE MEDICION DE 13X20 AMPS ATERRIZADA A VARILLA COPERWELD, SE INCLUYE: FIJACION DE BASE EN MULETE, APARTARAYOS, CABLE DESNUDO DE COBRE PARA ATERRIZAR BASE DE MEDICION, MANO DE OBRA, PUESTA EN FUNCIONAMIENTO, MULETE A BASE DE BLOCK DE 20 CON DIMENSIONES APROXIMADAS DE .80X1.80 MTS, ENJARRE FINO SOBRE MULETE, HERRAMIENTA Y TODO LO NECESARIO PARA SU CORRECTA COLOCACION	PZA	0	1.00	0.00	1 \$	13,343.53 \$	13,343.53
EXX-142	SUMINISTRO Y COLOCACION DE LUMINARIA PARA EXTERIOR MARCA TECNOLITE MODELO 28HLED413V30S SE INCLUYE: FIJACION, CONEXION ELECTRICA, ELEVACIONES, HERRAMIENTA, MANO DE OBRA, PRUEBAS, PUESTA EN FUNCIONAMIENTO Y TODO LO NECESARIO PARA SU CORRECTA COLOCACION	PZA	0	23.00	0.00	23 \$	2,541.18 \$	58,447.14
EXX-143	SUMINISTRO Y COLOCACION DE TUBERIA CONDUIT PDG DE 1" SE INCLUYE: COLOCACION, REGISTROS, CODOS, CONEXIONES, MANO DE OBRA, ELEVACIONES, HERRAMIENTA Y TODO LO NECESARIO PARA SU CORRECTA COLOCACION.	ML	0	4.50	0.00	4.5 \$	109.24 \$	491.58
EXX-144	REGISTRO DE 5" X5" METALICO, SE INCLUYE: FIJACION, CONECTORES, MANO DE OBRA, HERRAMIENTA Y TODO LO NECESARIO PARA SU CORRECTA COLOCACION.	PZA	0	1.00	0.00	1 \$	184.11 \$	184.11

POR EL CONTRATISTA

POR LA SUPERVISIÓN



ING. CECILIO MARTÍNEZ SAENZ

OBRA: RECONSTRUCCIÓN Y REMODELACIÓN DE LAS OFICINAS DE LA COMISIÓN ESTATAL DE DERECHOS HUMANOS EN CHIHUAHUA  
 CHIHUAHUA

MUNICIPIO: CHIHUAHUA CHIH- No. CONTRATO: CEDH 003/2020

ESTIMACIÓN No. 11 (ULTIMA)

CONTRATISTA: CONSTRUCCIONES Y REHABILITACIONES INTEGRALES AG, S.A. DE C.V.

PERIODO: 21 DE MAYO AL 25 DE MAYO DEL 2021.

No.	DESCRIPCIÓN	PROYECTO		VOLUMENES		PRECIO UNITARIO	IMPORTE	
		UNIDAD	VOLUMEN	ACUM. TOTAL	ACUM. ANTERIOR			VOL. ESTIMADO
EXX-145	TUBERIA CONDUIT DE 2" PARED GRUESA SE INCLUYE: CONEXIONES, COPLES, MONITORES, MANO DE OBRA, ELEMENTOS DE SUJECION, HERRAMIENTA, ROSCAS, Y TODO LO NECESARIO PARA SU CORRECTA COLOCACION. ELABORACION DE PLANOS Y PROYECTO PARA VERIFICACION ELECTRICA DE OFICINAS CEDH	ML	9	9.00	0.00	9.00 \$	540.49 \$	4,864.41
EXX-146	SUMINISTRO DE FLUXOMETROS PARA MINGITORIO MARCA HELVEX MODELO 185-19	PZA	0	1.00	0.00	1.00 \$	12,677.92 \$	12,677.92
EXX-147	SUMINISTRO Y COLOCACION DE PUERTA CANIM 04 PUERTA SENCILLA ABATIBLE DE 2.53 X 1.45M, CON MARCO Y POSTES DE MADERA DE PINO DE 4" DE ESPESOR, ZOCLO DE 25CMS DE ALTURA ACABADO CON BARNIZ NATURAL ECOLOGICO SEMI-MATE Y VIDRIO TEMPLADO DE 6MM EN FUJO Y 9MM EN PUERTA, SIN ARCO.	PZA	0	3.00	0.00	3.00 \$	4,082.56 \$	12,247.68
EXX-149		PZA	0	1.00	0.00	1.00 \$	21,562.90 \$	21,562.90

POR EL CONTRATISTA

POR LA SUPERVISIÓN



ING. CECILIO MARTÍNEZ SAENZ





# COMISION ESTATAL DE LOS DERECHOS HUMANOS

COMISION ESTATAL DE LOS  
DERECHOS HUMANOS  
CHIHUAHUA

## CROQUIS

OBRA: RECONSTRUCCIÓN Y REMODELACIÓN DE LAS OFICINAS DE LA COMISIÓN  
ESTATAL DE DERECHOS HUMANOS EN CHIHUAHUA CHIHUAHUA

NO. DE ESTIMACION ULTIMA

PERIODO: 21 DE MAYO AL 25 DE MAYO

FECHA: 25 DE MAYO DEL 2021

LOCALIDAD: CHIHUAHUA

MUNICIPIO: CHIHUAHUA

1.1.3.13 ALFOMBRA GRAND SLAM DE FIBRA 100% POLIPROPILENO, COLOR ACER MILAN 18106, LÍNEA LUXOR, MARCA TERZA, PROVEEDOR DECORMEX. COLOCADA CON UN PEGAMENTO ESPECIAL DE 2MM DE  
ESPESOR.

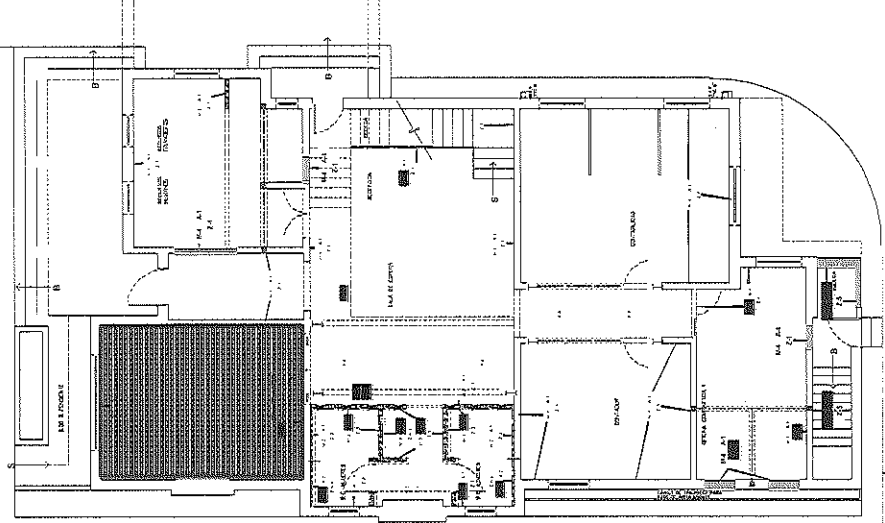

POR EL CONTRATISTA

ING. ALFREDO GONZÁLEZ IBARRA

AUTORIZO POR

ING. CECILIO MARTINEZ SAENZ



COMISIÓN ESTADAL DE LOS  
DERECHOS HUMANOS  
CHIHUAHUA

# COMISION ESTATAL DE LOS DERECHOS HUMANOS

## REPORTE FOTOGRÁFICO

1.1.3.13 ALFOMBRA GRAND SLAM! DE FIBRA 100% POLIPROPILENO, COLOR ACER MILAN 18146, LÍNEA LUXOR, MARCA TERZA, PROVEEDOR DECORMEX. COLOCADA CON UN PEGAMENTO ESPECIAL DE 2MM DE ESPESOR.

OBRA: RECONSTRUCCIÓN Y REMODELACIÓN DE LAS OFICINAS DE LA COMISIÓN  
ESTADAL DE DERECHOS HUMANOS EN CHIHUAHUA CHIHUAHUA

NO. DE ESTIMACION ULTIMA

PERIODO: 21 DE MAYO AL 25 DE MAYO

FECHA: 25 DE MAYO DEL 2021

LOCALIDAD: CHIHUAHUA

MUNICIPIO: CHIHUAHUA

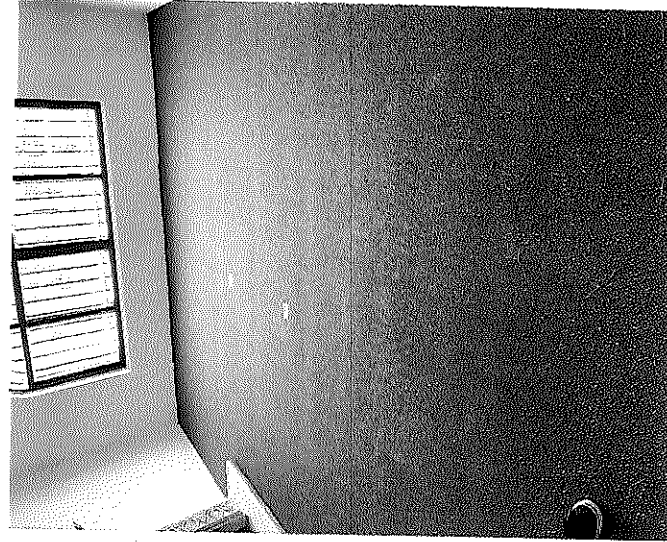

POR EL CONTRATISTA

ING. ALFREDO GONZÁLEZ IBARRA

AUTORIZO POR LA C.E.D.H.

ING. CECILIO MARTÍNEZ SAENZ





# COMISION ESTATAL DE LOS DERECHOS HUMANOS

## CROQUIS

COMISION ESTATAL DE LOS DERECHOS HUMANOS  
CHIHUAHUA

OBRA: RECONSTRUCCIÓN Y REMODELACIÓN DE LAS OFICINAS DE LA COMISIÓN  
ESTATAL DE DERECHOS HUMANOS EN CHIHUAHUA CHIHUAHUA

NO. DE ESTIMACION ULTIMA

PERIODO: 21 DE MAYO AL 25 DE MAYO  
FECHA: 25 DE MAYO DEL 2021.

LOCALIDAD: CHIHUAHUA  
MUNICIPIO: CHIHUAHUA

1.1.3.15 ZOCLO DE 12CM DE TZALAM MACHIMBRADO Y CURADO CON ACEITE ECOLÓGICO PARA MADERA DE TRÁFICO PESADO, CON ALTURA DE 12CM Y REAMTE BOLEADO.

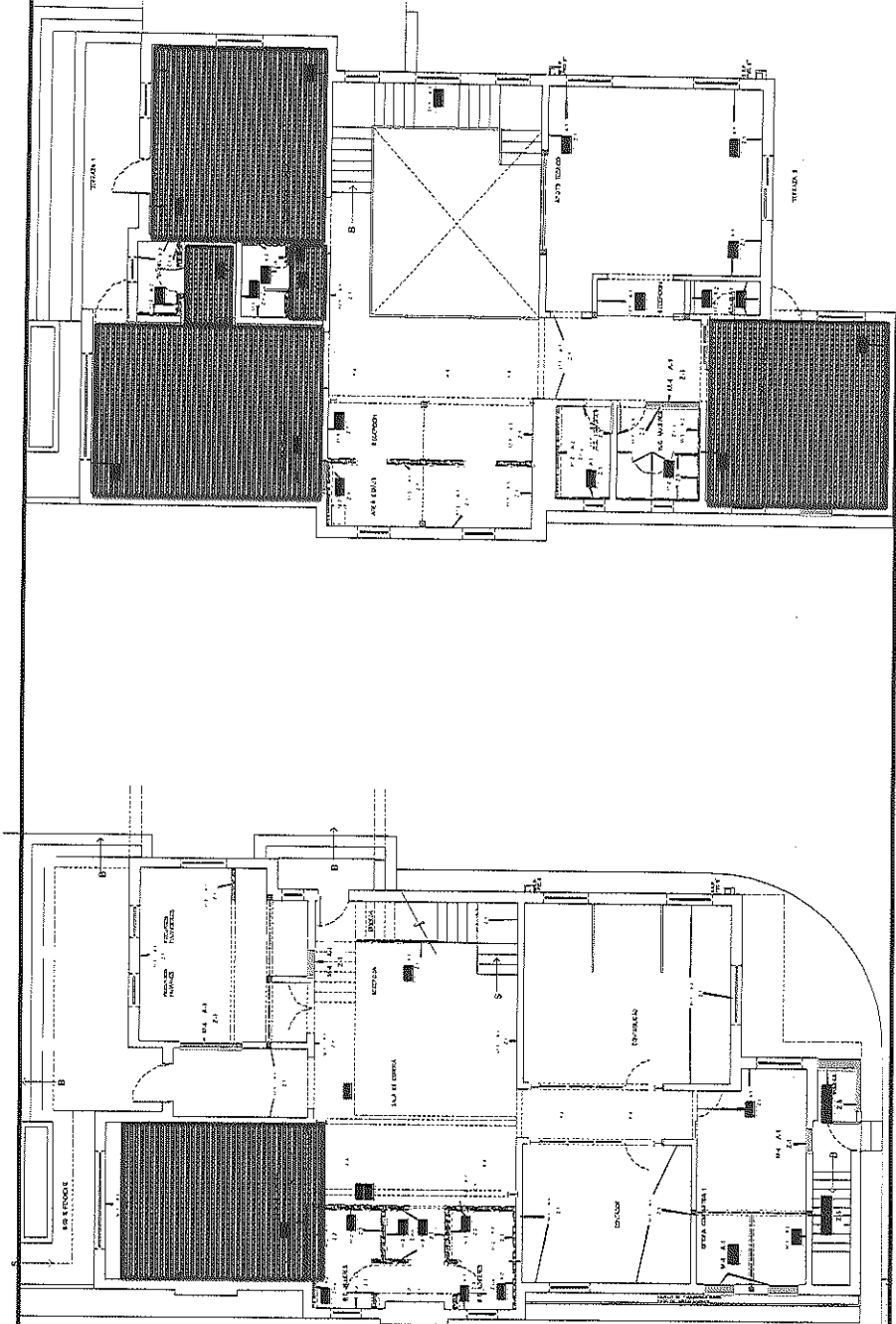

POR EL CONTRATISTA

ING. ALFREDO GONZÁLEZ IBARRA

AUTORIZADO POR LA C.E.D.H.:  
ING. CECILIO MARTÍNEZ SAENZ



# REPORTE FOTOGRÁFICO

1.1.3.15 ZOCLO DE TZALAM MACHIMBRADO Y CURADO CON ACEITE ECOLÓGICO PARA MADERA DE TRÁFICO PESADO, CON ALTURA DE 12CM Y REAMTE BOLEADO.

OBRA: RECONSTRUCCIÓN Y REMODELACIÓN DE LAS OFICINAS DE LA COMISIÓN  
ESTATAL DE DERECHOS HUMANOS EN CHIHUAHUA CHIHUAHUA

NO. DE ESTIMACION ULTIMA

PERIODO: 21 DE MAYO AL 25 DE MAYO

FECHA: 25 DE MAYO DEL 2021

LOCALIDAD: CHIHUAHUA

MUNICIPIO: CHIHUAHUA

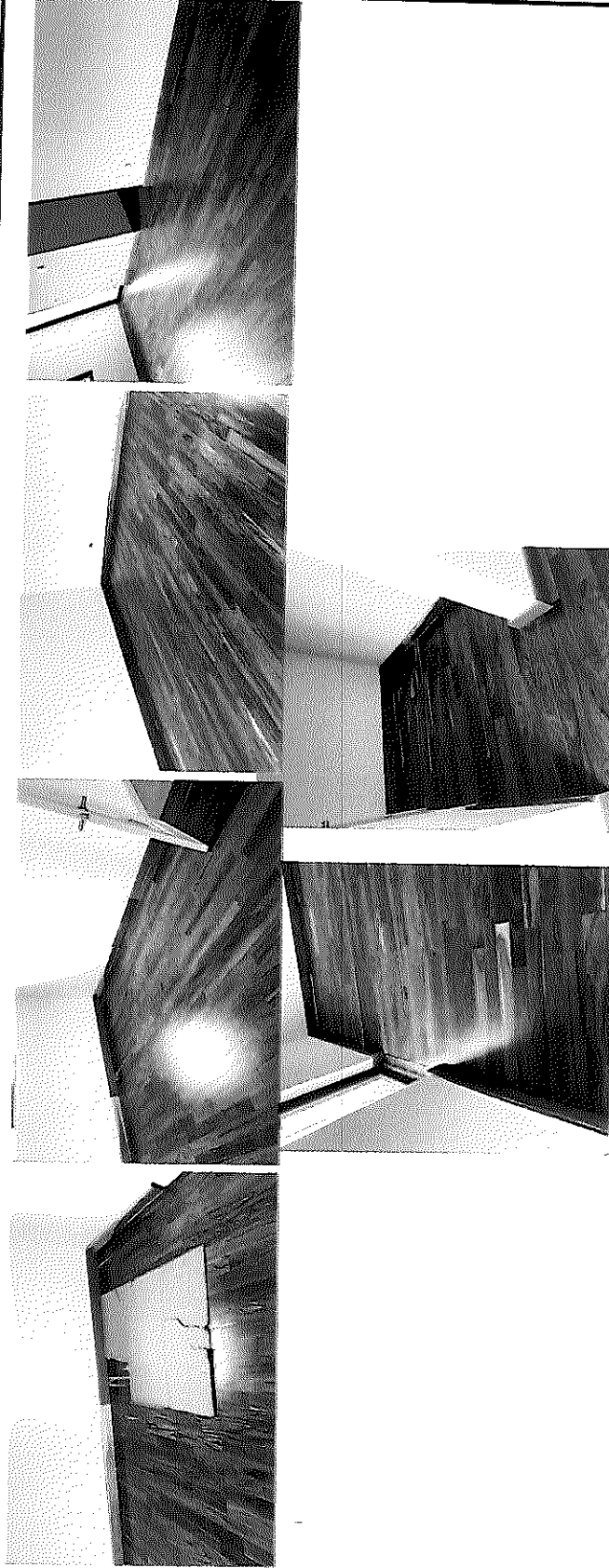

POR EL CONTRATISTA

AUTORIZO POR LA C.E.D.H.

\_\_\_\_\_  
ING. ALFREDO GONZÁLEZ IBARRA

\_\_\_\_\_  
ING. CÉCILIO MARTÍNEZ SAENZ







# COMISIÓN ESTATAL DE LOS DERECHOS HUMANOS

## CROQUIS

COMISIÓN ESTATAL DE LOS  
DERECHOS HUMANOS  
CHIHUAHUA

OBRA: RECONSTRUCCIÓN Y REMODELACIÓN DE LAS OFICINAS DE LA COMISIÓN  
ESTATAL DE DERECHOS HUMANOS EN CHIHUAHUA CHIHUAHUA

NO. DE ESTIMACION ULTIMA

PERIODO: 21 DE MAYO AL 25 DE MAYO

FECHA: 25 DE MAYO DEL 2021

LOCALIDAD: CHIHUAHUA

MUNICIPIO: CHIHUAHUA

1.1.5.8 PANEL MINGITORIO 0.46 \* 1.20 m 4200 STANDARD

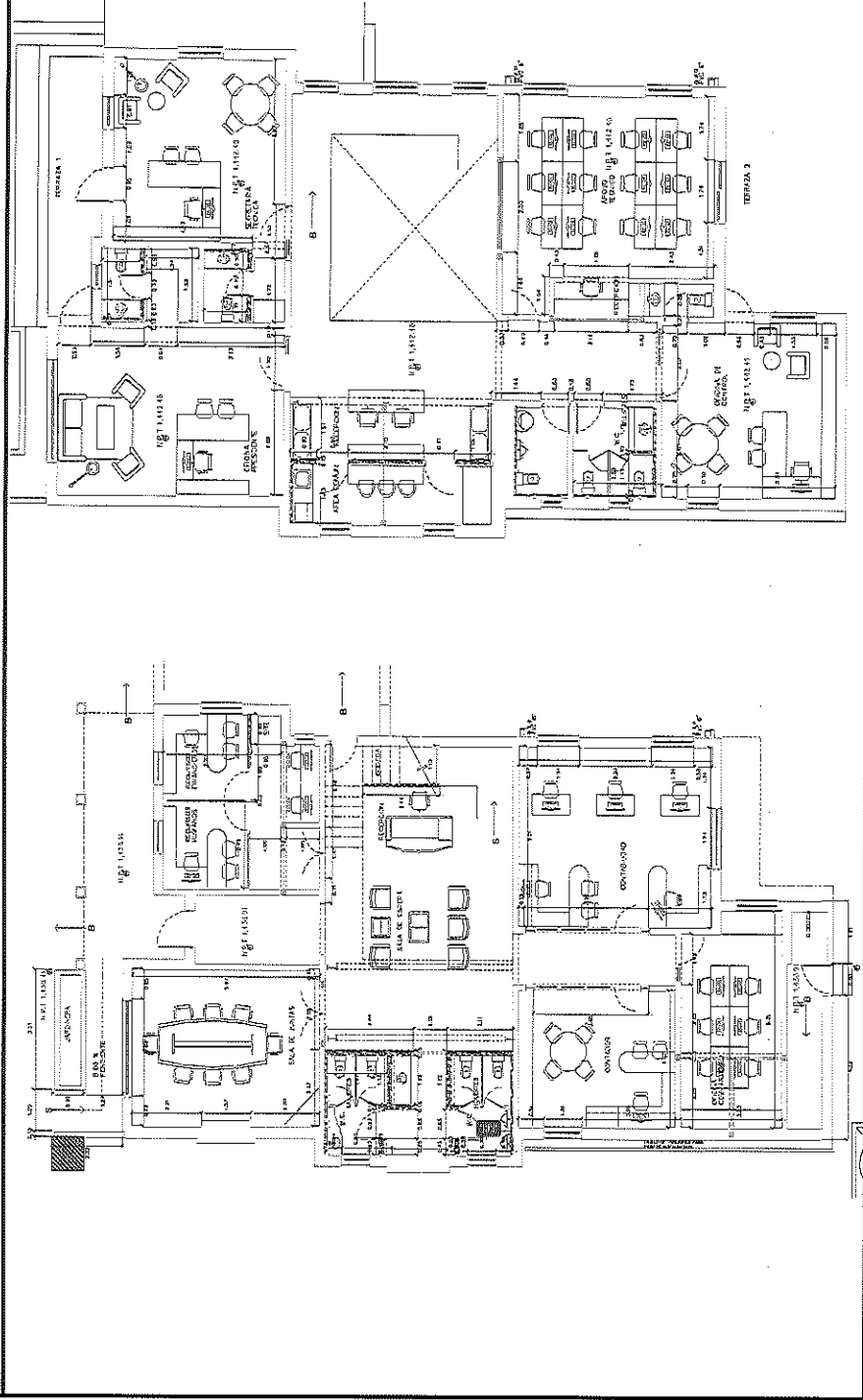

POR EL CONTRATISTA

ING. ALFREDO GONZÁLEZ IBARRA

AUTORIZADO POR LA C.E.D.H.H.

ING. CECILIO MARTÍNEZ SAENZ



COMISIÓN ESTATAL DE LOS  
DERECHOS HUMANOS  
CHIHUAHUA

# COMISION ESTATAL DE LOS DERECHOS HUMANOS

## REPORTE FOTOGRÁFICO

1.1.1.5.8 PANEL MINGITORIO 0.46 \* 1.20 m 4200 STANDARD

OBRA: RECONSTRUCCIÓN Y REMODELACIÓN DE LAS OFICINAS DE LA COMISIÓN  
ESTATAL DE DERECHOS HUMANOS EN CHIHUAHUA CHIHUAHUA

NO. DE ESTIMACION ULTIMA

PERIODO: 21 DE MAYO AL 25 DE MAYO

FECHA: 25 DE MAYO DEL 2021

LOCALIDAD: CHIHUAHUA

MUNICIPIO: CHIHUAHUA

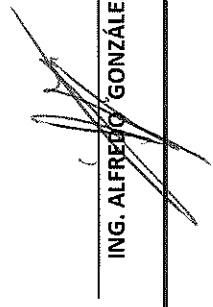

POR EL CONTRATISTA

  
ING. ALFREDO GONZÁLEZ IBARRA

AUTORIZO POR LA C.E.D.H.

  
ING. CECILIO MARTÍNEZ SAENZ



# COMISION ESTATAL DE LOS DERECHOS HUMANOS

## GENERADOR VOLUMEN DE OBRA PARA ESTIMACIÓN

RECONSTRUCCIÓN Y REMODELACIÓN DE LAS OFICINAS DE LA COMISIÓN  
 OBRA: ESTATAL DE DERECHOS HUMANOS EN CHIHUAHUA CHIHUAHUA

LOCALIDAD: CHIHUAHUA  
 MUNICIPIO: CHIHUAHUA

NO. DE ESTIMACION ULTIMA  
 PERIODO: 21 DE MAYO AL 25 DE MAYO  
 FECHA: 25 DE MAYO DEL 2021

CLAVE	CONCEPTO	UNIDAD	LOCALIZACIÓN		NO. DE PIEZAS	DIMENSIONES			VOLUMEN		
			EJE	AREA		LARGO	ANCHO	ALTO			
1.1.5.9	PUERTA DE 0.61m* 1.50m 4200 STANDARD	PZA	PLANTA BAJA		2.00				2.00		
			W.C. HOMBRES	W.C. MUJERES						2.00	
					1.00						
			PLANTA ALTA	W.C. MUJERES							
<b>T O T A L</b>								<b>5.00</b>			

POR EL CONTRATISTA

AUTORIZO POR LA C.E.D.H.

*[Signature]*  
 ING. ALFREDO GONZÁLEZ IBARRA

*[Signature]*  
 ING. CECILIO MARTÍNEZ SAENZ



# COMISIÓN ESTATAL DE LOS DERECHOS HUMANOS

## CROQUIS

COMISIÓN ESTATAL DE LOS DERECHOS HUMANOS CHIHUAHUA

OBRA: RECONSTRUCCIÓN Y REMODELACIÓN DE LAS OFICINAS DE LA COMISIÓN ESTATAL DE DERECHOS HUMANOS EN CHIHUAHUA CHIHUAHUA

NO. DE ESTIMACION ULTIMA

PERIODO: 21 DE MAYO AL 25 DE MAYO

FECHA: 25 DE MAYO DEL 2021

LOCALIDAD: CHIHUAHUA

MUNICIPIO: CHIHUAHUA

1.1.5.9 PUERTA DE 0.61m\* 1.50m 4200 STANDARD

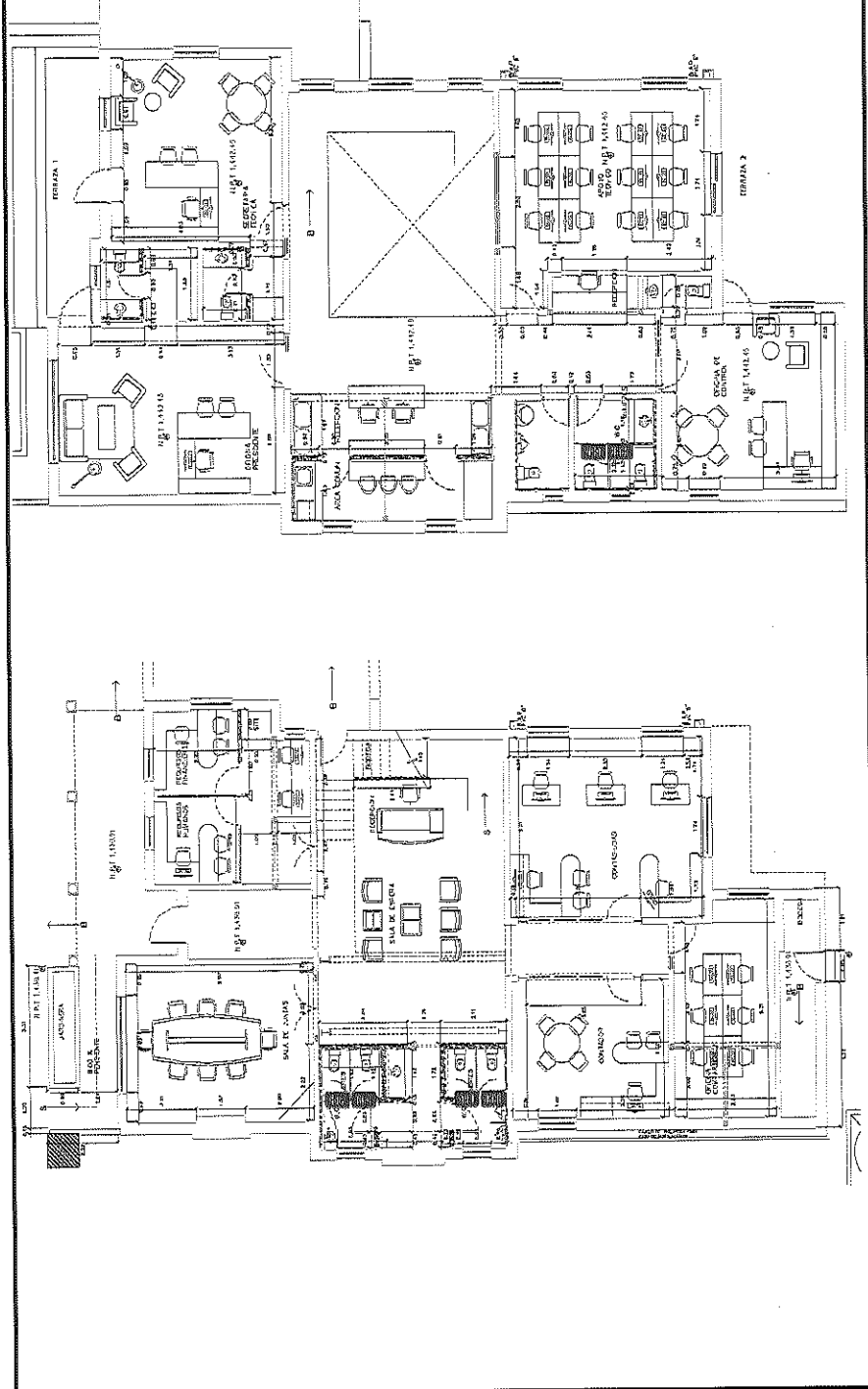

POR EL CONTRATISTA

ING. ALFREDO GONZÁLEZ IBARRA

AUTORIZO POR: A.C.E.D.H.:

ING. CECILIO MARTÍNEZ SAENZ



COMISIÓN ESTATAL DE LOS  
DERECHOS HUMANOS  
CHIHUAHUA

# COMISION ESTATAL DE LOS DERECHOS HUMANOS

## REPORTE FOTOGRÁFICO

1.1.5.9 PUERTA DE 0.61m \* 1.50m 4200 STANDARD

OBRA: RECONSTRUCCIÓN Y REMODELACIÓN DE LAS OFINAS DE LA COMISIÓN  
ESTATAL DE DERECHOS HUMANOS EN CHIHUAHUA CHIHUAHUA

LOCALIDAD: CHIHUAHUA

MUNICIPIO: CHIHUAHUA

NO. DE ESTIMACION ULTIMA

PERIODO: 21 DE MAYO AL 25 DE MAYO

FECHA: 25 DE MAYO DEL 2021

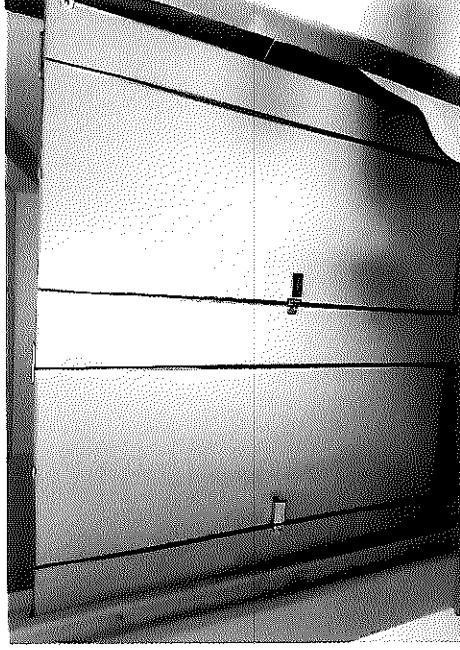
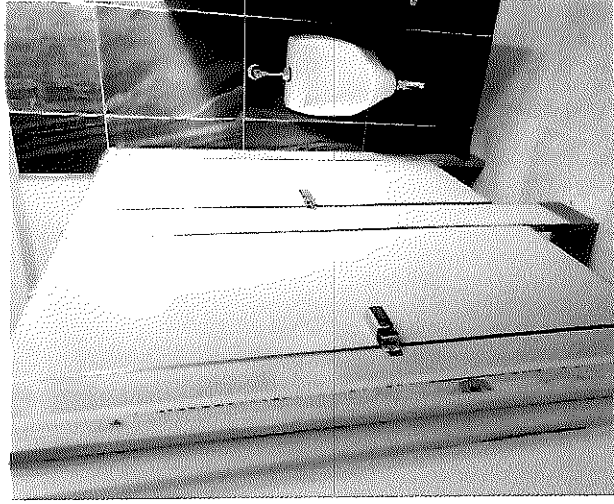

POR EL CONTRATISTA

AUTORIZO POR LA C.E.D.H.

ING. ALFREDO GONZÁLEZ IBARRA

ING. CECILIO MARTÍNEZ SAENZ





COMISION ESTATAL DE LOS  
DERECHOS HUMANOS  
CHIHUAHUA

# COMISION ESTATAL DE LOS DERECHOS HUMANOS

## CROQUIS

OBRA: RECONSTRUCCIÓN Y REMODELACIÓN DE LAS OFICINAS DE LA COMISIÓN  
ESTATAL DE DERECHOS HUMANOS EN CHIHUAHUA CHIHUAHUA

NO. DE ESTIMACION ULTIMA

PERIODO: 21 DE MAYO AL 25 DE MAYO

FECHA: 25 DE MAYO DEL 2021

LOCALIDAD: CHIHUAHUA

MUNICIPIO: CHIHUAHUA

1.1.1.6.1 PARTIDA : CANM 01 PUERTA DOBLE EN ARCO DE 2.25 X 1.47M , CON MARCO Y POSTES DE MADERA DE PINO DE 4" DE ESPESOR Y ZOCLO DE 25 CMS DE ALTURA ACABADO CON BARNIZ NATURAL  
ECOLOGICO SEMI-MATE Y VIDRIO TEMPLADO DE 6MM EN FIOS Y 9MM EN PUERTAS.

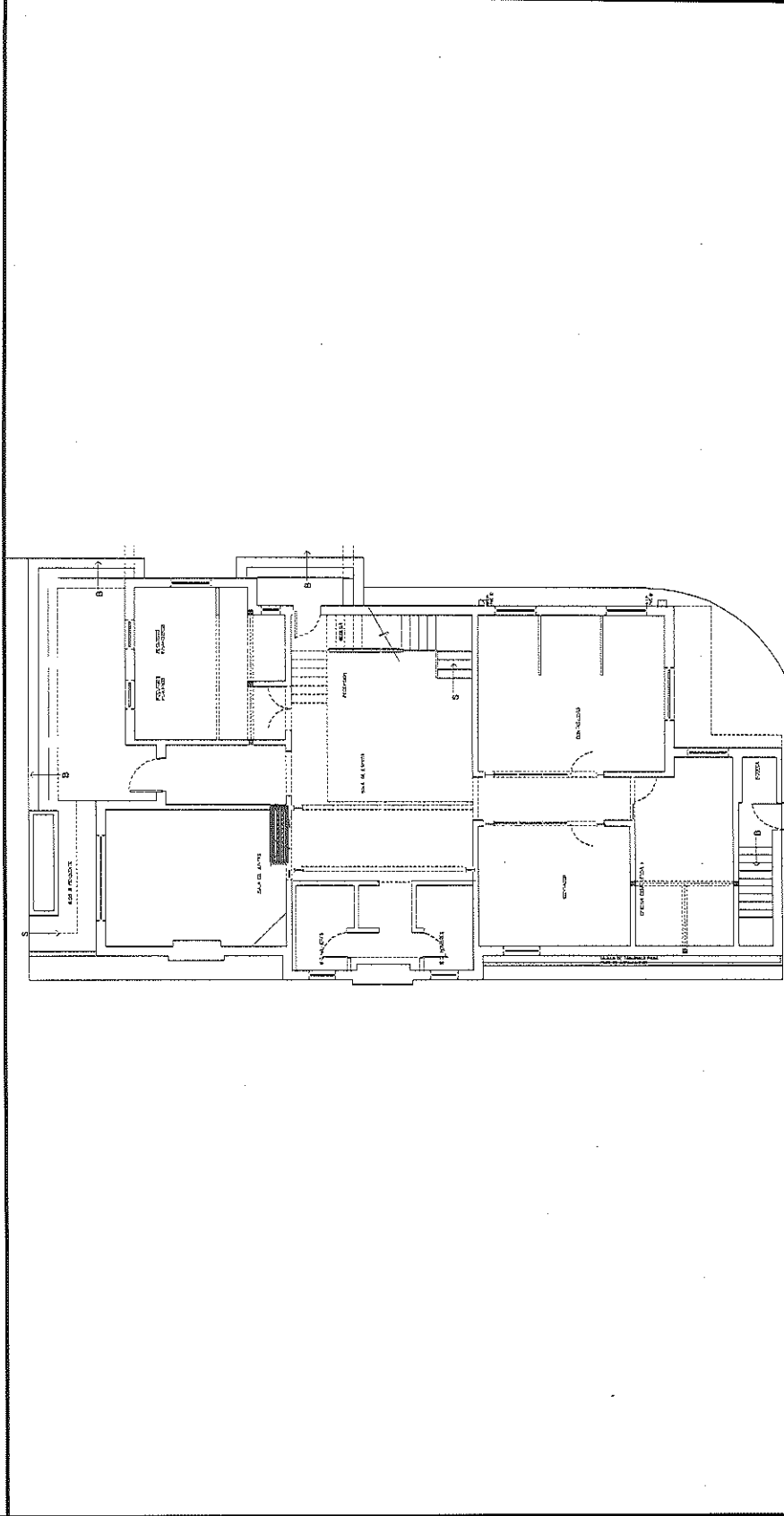

POR EL CONTRATISTA

ING. ALFREDO GONZÁLEZ IBARRA

AUTORIZADO POR LA C.E.D.H.:

ING. CECILIO MARTÍNEZ SAENZ





COMISION ESTATAL DE LOS  
DERECHOS HUMANOS  
CHIHUAHUA

# COMISION ESTATAL DE LOS DERECHOS HUMANOS

## REPORTE FOTOGRAFICO

1.1.6.1 PARTIDA : CANIM 01 PUERTA DOBLE EN ARCO DE 2.25 X 1.47M , CON MARCO Y POSTES DE MADERA DE PINO DE 4" DE ESPESOR Y ZOCLO DE 25 CMS DE ALTURA ACABADO CON BARNIZ NATURAL ECOLOGICO SEMI-MATE Y VIDRIO TEMPLADO DE 6MM EN FIJOS Y 9MM EN PUERTAS.

OBRA: RECONSTRUCCIÓN Y REMODELACIÓN DE LAS OFICINAS DE LA COMISIÓN  
ESTATAL DE DERECHOS HUMANOS EN CHIHUAHUA CHIHUAHUA

NO. DE ESTIMACION ULTIMA

PERIODO: 21 DE MAYO AL 25 DE MAYO

FECHA: 25 DE MAYO DEL 2021

LOCALIDAD: CHIHUAHUA

MUNICIPIO: CHIHUAHUA

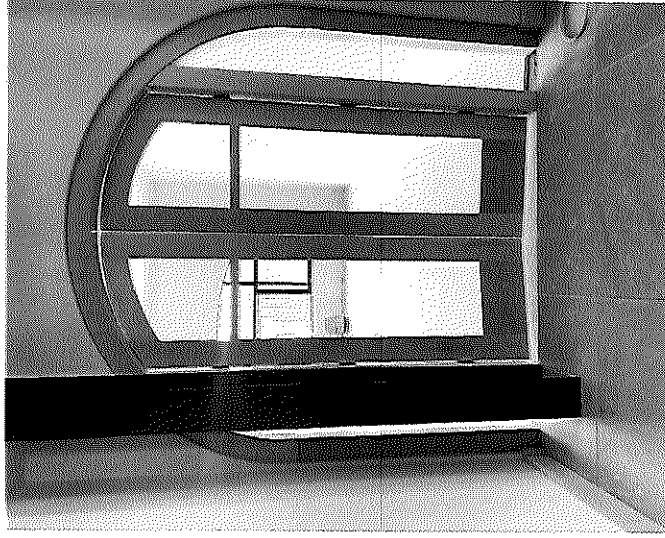

POR EL CONTRATISTA

AUTORIZO POR LA C.E.D.H.

ING. ALFREDO GONZÁLEZ IBARRA

ING. CECILIO MARTÍNEZ SAENZ



COMISION ESTATAL DE LOS DERECHOS HUMANOS

COMISION ESTATAL DE LOS DERECHOS HUMANOS CHIHUAHUA

GENERADOR VOLUMEN DE OBRA PARA ESTIMACION

OBRA: RECONSTRUCCION Y REMODELACION DE LAS OFICINAS DE LA COMISION ESTATAL DE DERECHOS HUMANOS EN CHIHUAHUA CHIHUAHUA  
 LOCALIDAD: CHIHUAHUA  
 MUNICIPIO: CHIHUAHUA

NO. DE ESTIMACION ULTIMA  
 PERIODO: 21 DE MAYO AL 25 DE MAYO  
 FECHA: 25 DE MAYO DEL 2021

CLAVE	CONCEPTO	UNIDAD	LOCALIZACION AREA		NO. DE PIEZAS	DIMENSIONES			VOLUMEN
			EJE	PLANTA/ALTA		LARGO	ANCHO	ALTO	
1.1.6.2	CANM 02 PUERTA DOBLE EN ARCO DE 2.34 X 2.09M , CON MARCO Y POSTES DE MADERA DE PINO DE 4" DE ESPESOR, ZOCLO DE 25CMS DE ALTURA ACABADO CON BARNIZ NATURAL ECOLOGICO SEMI-MATE Y VIDRIO TEMPLADO DE 6MM EN FIBOS Y 9MM EN PUERTAS.	PZA	G	R.H. / R. F.	1.00				1.00
<b>T O T A L</b>									1.00

POR EL CONTRATISTA

*[Signature]*  
 ING. AFRADO GONZÁLEZ IBARRA

AUTORIZO POR LA C.E.D.H.

*[Signature]*  
 ING. CECILIO MARTÍNEZ SAENZ



CROQUIS

COMISIÓN ESTATAL DE LOS DERECHOS HUMANOS CHIHUAHUA

OBRA: RECONSTRUCCIÓN Y REMODELACIÓN DE LAS OFICINAS DE LA COMISIÓN ESTATAL DE DERECHOS HUMANOS EN CHIHUAHUA CHIHUAHUA

NO. DE ESTIMACION ULTIMA

PERIODO: 21 DE MAYO AL 25 DE MAYO

FECHA: 25 DE MAYO DEL 2021

LOCALIDAD: CHIHUAHUA

MUNICIPIO: CHIHUAHUA

1.1.6.2 CANIM O2 PUERTA DOBLE EN ARCO DE 2.34 X 2.09M , CON MARCO Y POSTES DE MADERA DE PINO DE 4" DE ESPESOR, ZOCCO DE 25CMS DE ALTURA ACABADO CON BARNIZ NATURAL ECOLOGICO SEMI-MATE Y VIDRIO TEMPLADO DE 6MM EN FIJOS Y 9MM EN PUERTAS.

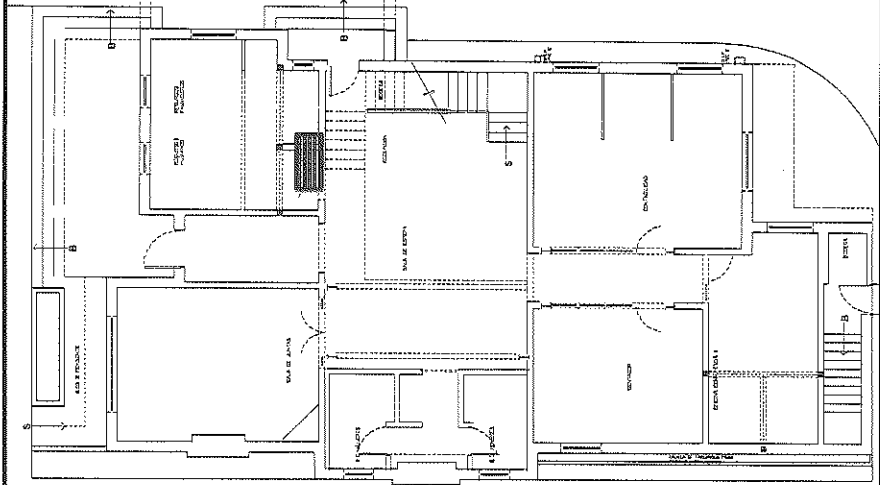

POR EL CONTRATISTA

ING. ALFREDO GONZÁLEZ IBARRA

AUTORIZO POR LA C.E.D.H.:

ING. CECILIO MARTÍNEZ SAENZ



COMISIÓN ESTADAL DE LOS  
DERECHOS HUMANOS  
CHIHUAHUA

# COMISIÓN ESTADAL DE LOS DERECHOS HUMANOS

## REPORTE FOTOGRÁFICO

1.1.6.2 CANIM 02 PUERTA DOBLE EN ARCO DE 2.34 X 2.09M , CON MARCO Y POSTES DE MADERA DE PINO DE 4" DE ESPESOR, ZOCLO DE 25CMS DE ALTURA ACABADO CON BARNIZ NATURAL ECOLOGICO SEMI-MATE Y VIDRIO TEMPLADO DE 6MM EN FIJOS Y 9MM EN PUERTAS.

OBRA: RECONSTRUCCIÓN Y REMODELACIÓN DE LAS OFICINAS DE LA COMISIÓN  
ESTADAL DE DERECHOS HUMANOS EN CHIHUAHUA CHIHUAHUA

NO. DE ESTIMACION ULTIMA

PERIODO: 21 DE MAYO AL 25 DE MAYO

FECHA: 25 DE MAYO DEL 2021

LOCALIDAD: CHIHUAHUA

MUNICIPIO: CHIHUAHUA

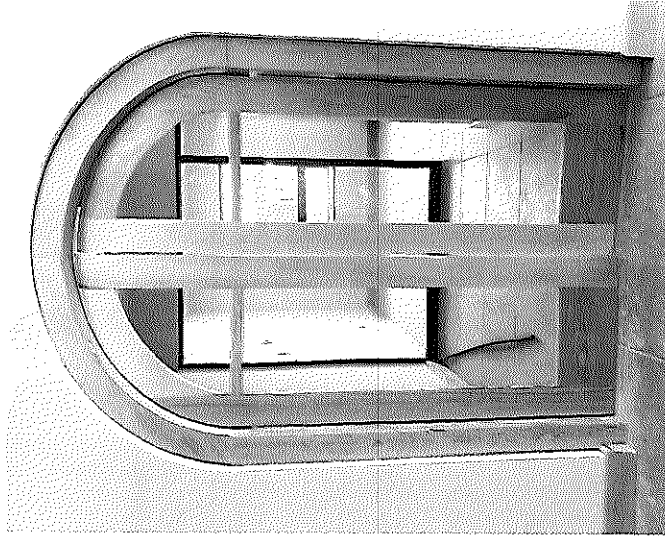

POR EL CONTRATISTA

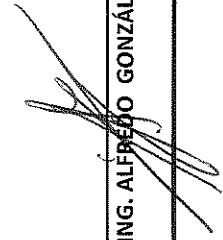

ING. ALFREDO GONZÁLEZ IBARRA

AUTORIZO POR LA C.E.D.H.



ING. CECILIA MARTÍNEZ SAENZ





# COMISIÓN ESTATAL DE LOS DERECHOS HUMANOS

COMISIÓN ESTATAL DE LOS  
DERECHOS HUMANOS  
CHIHUAHUA

## CROQUIS

OBRA: RECONSTRUCCIÓN Y REMODELACIÓN DE LAS OFICINAS DE LA COMISIÓN ESTATAL DE DERECHOS HUMANOS EN CHIHUAHUA CHIHUAHUA

NO. DE ESTIMACION ULTIMA

PERIODO: 21 DE MAYO AL 25 DE MAYO

FECHA: 25 DE MAYO DEL 2021

LOCALIDAD: CHIHUAHUA

MUNICIPIO: CHIHUAHUA

10.1.6.5 CANMI 05 PUERTA SENCILLA ABATIBLE DE 2.15 X 1.70M , CON MARCO Y POSTES DE MADERA DE PIÑO DE 4" DE ESPESOR, ZOCLO DE 25 CMS DE ALTURA ACABADO CON BARNIZ NATURAL ECOLOGICO SEMI-MATE Y VIDRIO TEMPLADO DE 6MM EN FIO Y 9MM EN PUERTA.

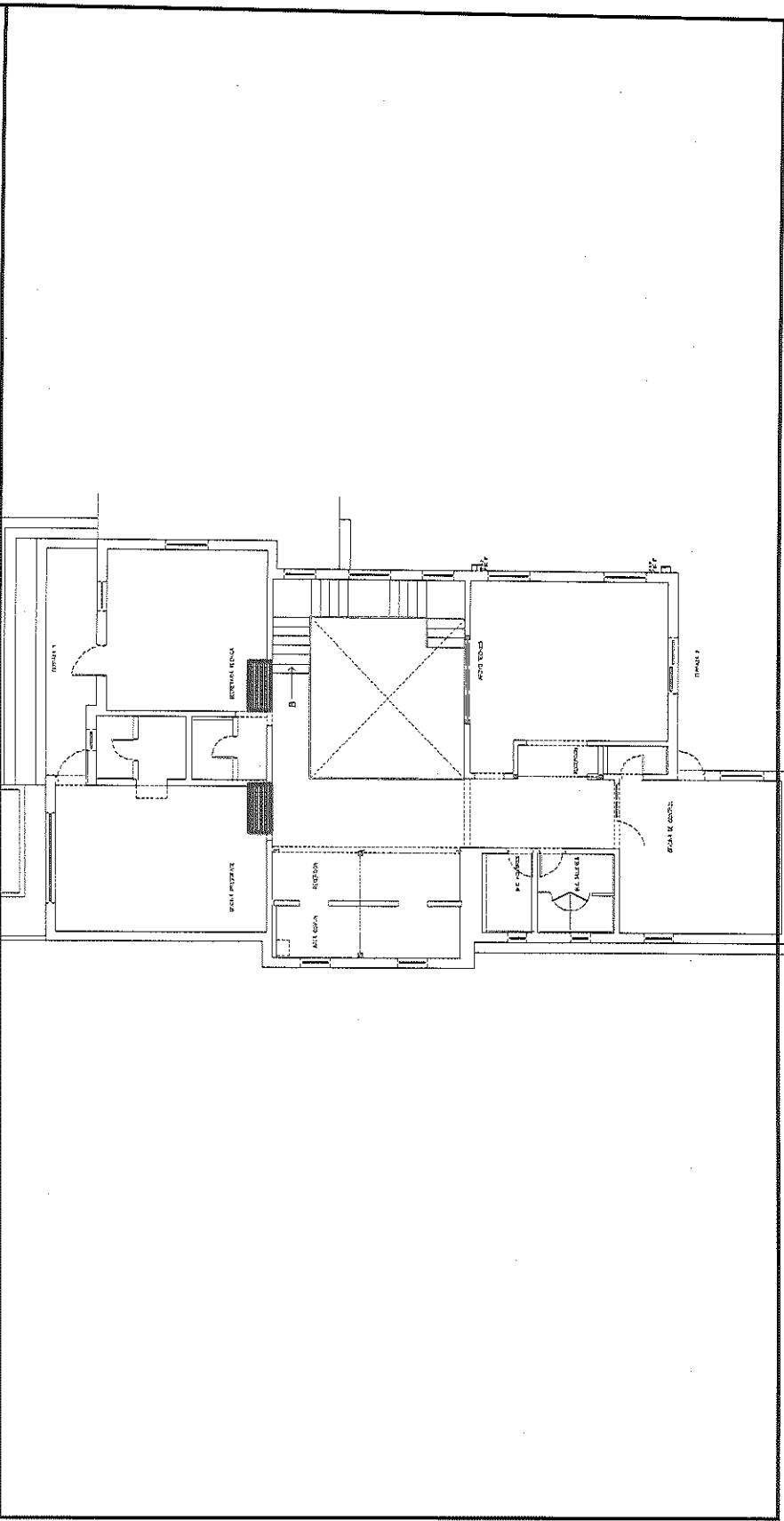

POR EL CONTRATISTA

ING. ALFREDO GONZÁLEZ IBARRA

AUTORIZO POR LA C.E.D.H.:

ING. CECILIO MARTÍNEZ SAENZ



COMISION ESTATAL DE LOS  
DERECHOS HUMANOS  
CHIHUAHUA

# COMISION ESTATAL DE LOS DERECHOS HUMANOS

## REPORTE FOTOGRAFICO

10.1.6.5 CANM 05 PUERTA SENCILLA ABATIBLE DE 2.15 X 1.70M , CON MARCO Y POSTES DE MADERA DE PINO DE 4" DE ESPESOR, ZOCLO DE 25 CMS DE ALTURA ACABADO CON BARNIZ NATURAL ECOLOGICO SEMI-MATE Y VIDRIO TEMPLADO DE 6MM EN FIJO Y 9MM EN PUERTA.

OBRA: RECONSTRUCCIÓN Y REMODELACIÓN DE LAS OFICINAS DE LA COMISIÓN  
ESTATAL DE DERECHOS HUMANOS EN CHIHUAHUA CHIHUAHUA

NO. DE ESTIMACION ULTIMA

PERIODO: 21 DE MAYO AL 25 DE MAYO

FECHA: 25 DE MAYO DEL 2021

LOCALIDAD: CHIHUAHUA

MUNICIPIO: CHIHUAHUA

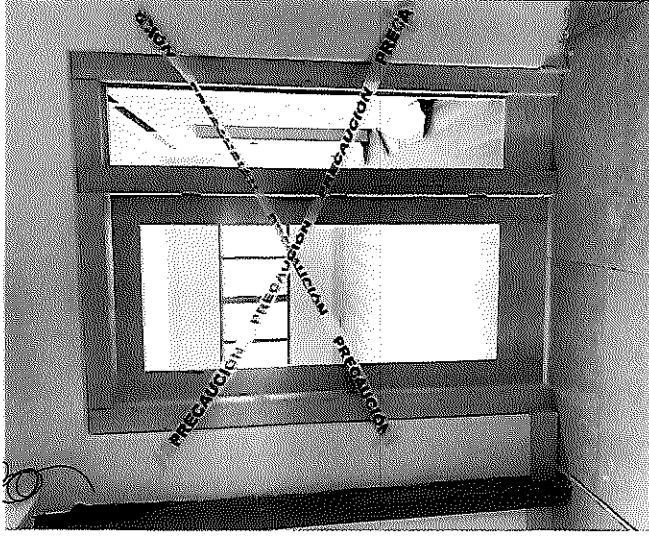

POR EL CONTRATISTA

ING. ALFREDO GONZÁLEZ IBARRA

AUTORIZO POR LA C.E.D.H.

ING. CECILIO MARTÍNEZ SAENZ







CROQUIS

COMISIÓN ESTATAL DE LOS DERECHOS HUMANOS CHIHUAHUA

OBRA: RECONSTRUCCIÓN Y REMODELACIÓN DE LAS OFICINAS DE LA COMISIÓN ESTATAL DE DERECHOS HUMANOS EN CHIHUAHUA CHIHUAHUA

NO. DE ESTIMACION ULTIMA

PERIODO: 21 DE MAYO AL 25 DE MAYO

FECHA: 25 DE MAYO DEL 2021

LOCALIDAD: CHIHUAHUA

MUNICIPIO: CHIHUAHUA

1.1.6.6 CANIM 06 PUERTA SENCILLA ABATIBLE A HUESO DE 2.20 X 0.90M, ZOCLO BE-25-CMS-BE-ALFURA ACABADO CON BARNIZ NATURAL ECOLOGICO SEMI-MATE Y VIDRIO TEMPLADO DE 9MM.

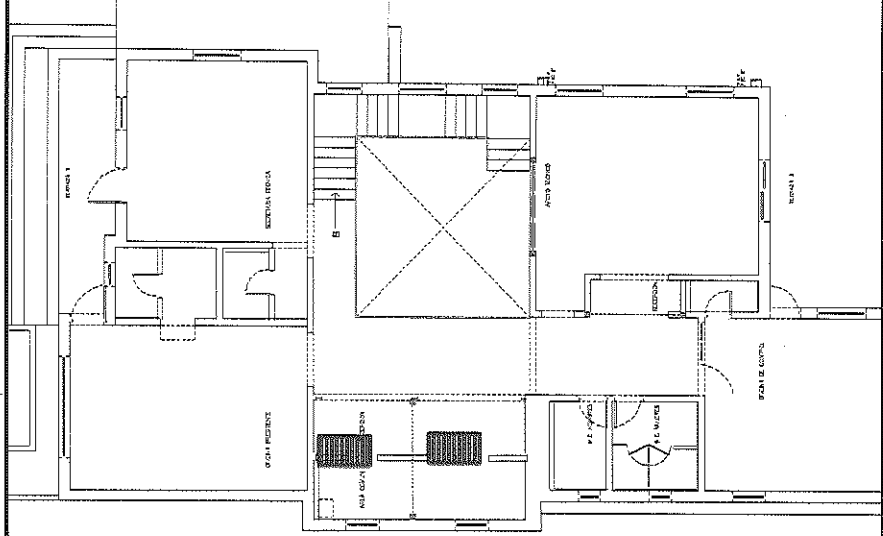

POR EL CONTRATISTA

*[Handwritten signature]*

ING. ALFREDO GONZÁLEZ IBARRA

AUTORIZO POR LA C.E.D.H.:

*[Handwritten signature]*

ING. CECILIO MARTÍNEZ SAENZ



COMISION ESTATAL DE LOS  
DERECHOS HUMANOS  
C H I H U A H U A

# COMISION ESTATAL DE LOS DERECHOS HUMANOS

## REPORTE FOTOGRAFICO

1.1.6.6 CANIM 06 PUERTA SENCILLA ABATIBLE A HUESO DE 2.20 X 0.90M, ZOCLO DE 25 CMS DE ALTURA ACABADO CON BARNIZ NATURAL ECOLOGICO SEMI-MATE Y VIDRIO TEMPLADO DE 9MM.

OBRA: RECONSTRUCCIÓN Y REMODELACIÓN DE LAS OFICINAS DE LA COMISIÓN  
ESTATAL DE DERECHOS HUMANOS EN CHIHUAHUA CHIHUAHUA

NO. DE ESTIMACION ULTIMA

PERIODO: 21 DE MAYO AL 25 DE MAYO

FECHA: 25 DE MAYO DEL 2021

LOCALIDAD: CHIHUAHUA

MUNICIPIO: CHIHUAHUA

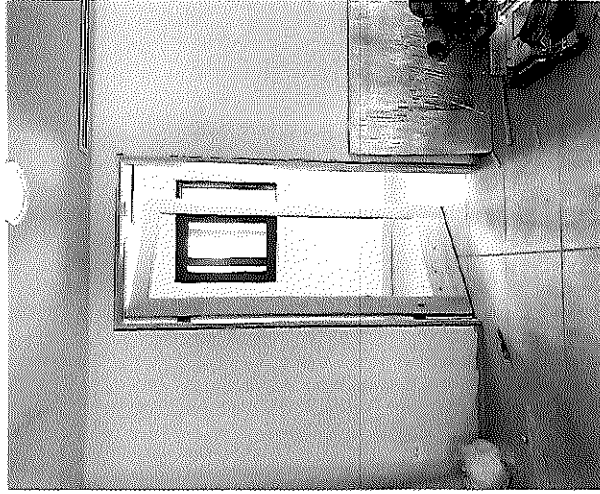

POR EL CONTRATISTA

ING. ALFREDO GONZÁLEZ IBARRA

AUTORIZO POR LA C.E.D.H.

ING. CECILIO MARTÍNEZ SAENZ





# COMISIÓN ESTATAL DE LOS DERECHOS HUMANOS

COMISIÓN ESTATAL DE LOS  
DERECHOS HUMANOS  
CHIHUAHUA

## CROQUIS

NO. DE ESTIMACION ULTIMA

PERIODO: 21 DE MAYO AL 25 DE MAYO  
FECHA: 25 DE MAYO DEL 2021

OBRA: RECONSTRUCCIÓN Y REMODELACION DE LAS OFICINAS DE LA COMISION  
ESTATAL DE DERECHOS HUMANOS EN CHIHUAHUA CHIHUAHUA

LOCALIDAD: CHIHUAHUA

MUNICIPIO: CHIHUAHUA

1.1.6.7 CANMO 07 VENTANAL DE 2.20 X 2.50M , CON MARCO Y POSTÉS DE MADERA DE PINO DE 4" DE ESPESOR, ZÓCLO DE 40 CMS DE ALTURA ACABADO CON BARNIZ NATURAL ECOLOGICO SEMI-MATE Y VIDRIO TEMPLADO DE 6MM.

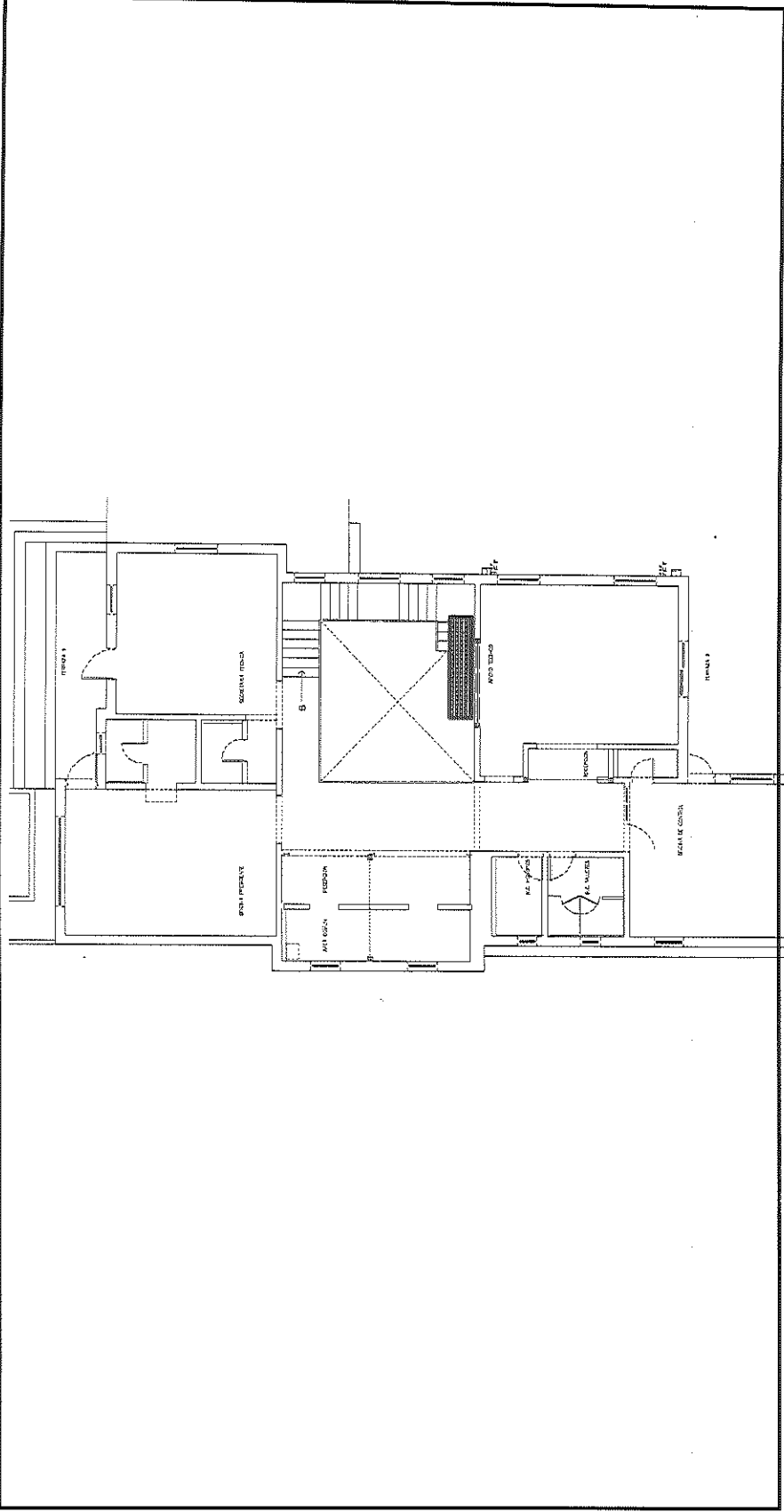

POR EL CONTRATISTA

ING. ALFREDO GONZÁLEZ IBARRA

AUTORIZO POR LA C.E.D.H.:

ING. CECILIO MARTINEZ SAENZ



COMISION ESTATAL DE LOS  
DERECHOS HUMANOS  
CHIHUAHUA

# COMISION ESTATAL DE LOS DERECHOS HUMANOS

## REPORTE FOTOGRÁFICO

1.1.6.7 CANNMO 07 VENTANAL DE 2.20 X 2.50M , CON MARCO Y POSTES DE MADERA DE PINO DE 4" DE ESPESOR, ZOCLO DE 40 CMS DE ALTURA ACABADO CON BARNIZ NATURAL ECOLOGICO SEMI-MATE Y VIDRIO TEMPLADO DE 6MM.

OBRA: RECONSTRUCCIÓN Y REMODELACIÓN DE LAS OFICINAS DE LA COMISIÓN  
ESTATAL DE DERECHOS HUMANOS EN CHIHUAHUA CHIHUAHUA

NO. DE ESTIMACION ULTIMA  
PERIODO: 21 DE MAYO AL 25 DE MAYO  
FECHA: 25 DE MAYO DEL 2021

LOCALIDAD: CHIHUAHUA  
MUNICIPIO: CHIHUAHUA



POR EL CONTRATISTA

ING. ALFREDO GONZÁLEZ IBARRA

AUTORIZO POR LA C.E.D.H.

ING. CESILIO MARTÍNEZ SAENZ



# COMISION ESTATAL DE LOS DERECHOS HUMANOS

COMISION ESTATAL DE LOS  
DERECHOS HUMANOS  
CHIHUAHUA

## GENERADOR VOLUMEN DE OBRA PARA ESTIMACION

OBRA: RECONSTRUCCION Y REMODELACION DE LAS OFICINAS DE LA COMISION  
ESTATAL DE DERECHOS HUMANOS EN CHIHUAHUA CHIHUAHUA

LOCALIDAD: CHIHUAHUA  
MUNICIPIO: CHIHUAHUA

NO. DE ESTIMACION ULTIMA

PERIODO: 21 DE MAYO AL 25 DE MAYO  
FECHA: 25 DE MAYO DEL 2021

CLAVE	CONCEPTO	UNIDAD	LOCALIZACION		NO. DE PIEZAS	DIMENSIONES			VOLUMEN	
			B/E	AREA		LARGO	ANCHO	ESPESOR		
1.1.68	CANIM 08 PUERTA SENCILLA ABATIBLE DE 2.20 X 0.90M , CON MARCO Y POSTES DE MADERA DE PINO DE 4" DE ESPESOR, ZOCLO DE 25 CMS DE ALTURA ACABADO CON BARNIZ NATURAL ECOLOGICO SEMI-MATE Y VIDRIO TEMPLADO DE 9MM.	PZA	PLANTA ALTA		1.00				1.00	
			APOYO TECNICO							
<b>T O T A L</b>								<b>1.00</b>		

FOR EL CONTRATISTA

AUTORIZO POR LA C.F.D.H.

ING. ALFREDO GONZÁLEZ IBARRA

ING. CECILIO MARTÍNEZ SAENZ



# COMISIÓN ESTATAL DE LOS DERECHOS HUMANOS

COMISIÓN ESTATAL DE LOS  
DERECHOS HUMANOS  
CHIHUAHUA

## CROQUIS

NO. DE ESTIMACION ULTIMA

PERIODO: 21 DE MAYO AL 25 DE MAYO  
FECHA: 25 DE MAYO DEL 2021

OBRA: RECONSTRUCCIÓN Y REMODELACIÓN DE LAS OFICINAS DE LA COMISIÓN ESTATAL DE DERECHOS HUMANOS EN CHIHUAHUA CHIHUAHUA

LOCALIDAD: CHIHUAHUA

MUNICIPIO: CHIHUAHUA

1.1.6.8 CANMI 08 PUERTA SENCILLA ABATIBLE DE 2.20 X 0.90M , CON MARCO Y POSTES DE MADERA DE PINO DE 4" DE ESPESOR, ZOCLO DE 25 CMS DE ALTURA ACABADO CON BARNIZ NATURAL ECOLOGICO SEMI-MATE Y VIDRIO TEMPLADO DE 9MM.

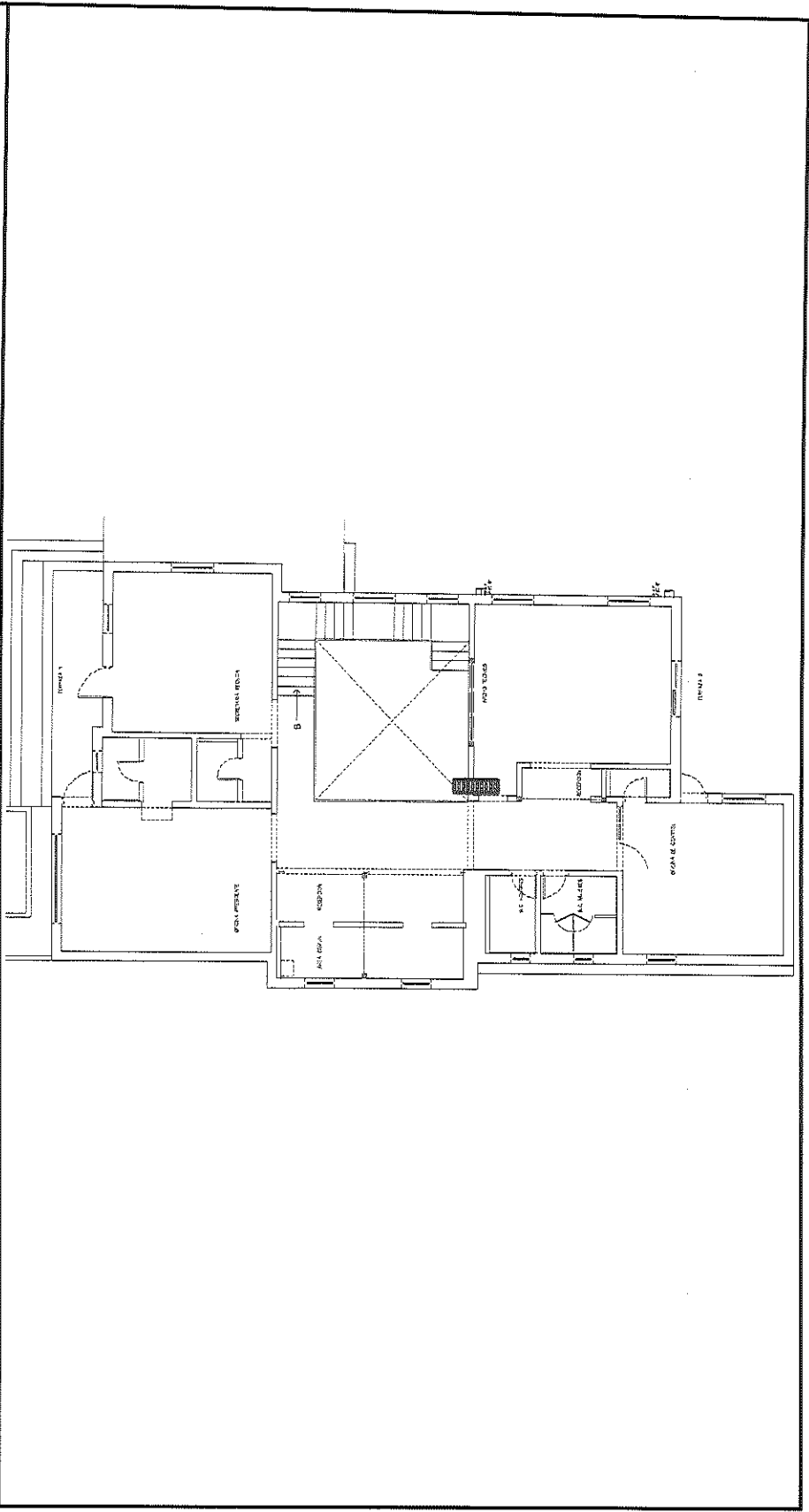

POR EL CONTRATISTA

*[Signature]*

ING. ALFREDO GONZÁLEZ IBARRA

AUTORIZO POR LA C.E.D.H.:

*[Signature]*

ING. CECILIO MARTÍNEZ SAENZ



COMISIÓN ESTATAL DE LOS  
DERECHOS HUMANOS  
CHIHUAHUA

# COMISION ESTATAL DE LOS DERECHOS HUMANOS

## REPORTE FOTOGRÁFICO

1.1.6.8 CANIM 08 PUERTA SENCILLA ABATIBLE DE 2.20 X 0.90M , CON MARCO Y POSTES DE MADERA DE PINO DE 4" DE ESPESOR, ZOCLO DE 25 CMS DE ALTURA ACABADO CON BARNIZ NATURAL ECOLOGICO SEMI-MATE Y VIDRIO TEMPLADO DE 9MM.

OBRA: RECONSTRUCCIÓN Y REMODELACIÓN DE LAS OFICINAS DE LA COMISIÓN  
ESTATAL DE DERECHOS HUMANOS EN CHIHUAHUA CHIHUAHUA

NO. DE ESTIMACION ULTIMA

PERIODO: 21 DE MAYO AL 25 DE MAYO

FECHA: 25 DE MAYO DEL 2021

LOCALIDAD: CHIHUAHUA

MUNICIPIO: CHIHUAHUA

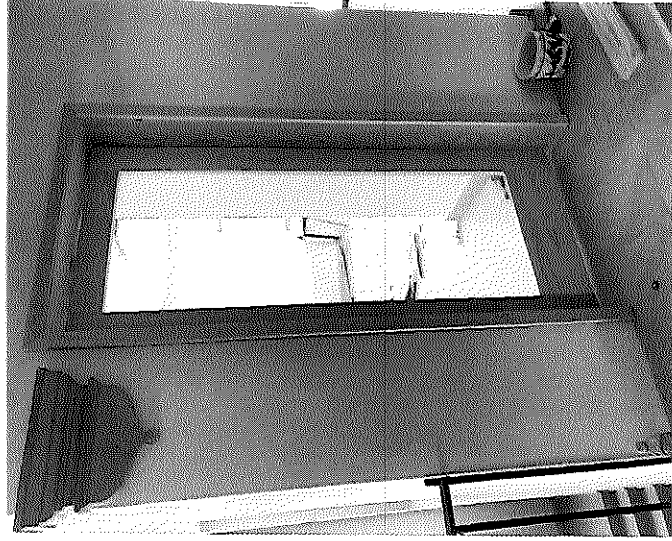

POR EL CONTRATISTA

ING. ALFREDO GONZÁLEZ IBARRA

AUTORIZO POR LA C.E.D.H.

ING. CECILIO MARTÍNEZ SAENZ







# COMISIÓN ESTATAL DE LOS DERECHOS HUMANOS

COMISIÓN ESTATAL DE LOS  
DERECHOS HUMANOS  
CHIHUAHUA

## CROQUIS

NO. DE ESTIMACION ULTIMA

PERIODO: 21 DE MAYO AL 25 DE MAYO  
FECHA: 25 DE MAYO DEL 2021

OBRA: RECONSTRUCCIÓN Y REMODELACIÓN DE LAS OFICINAS DE LA COMISIÓN ESTATAL DE DERECHOS HUMANOS EN CHIHUAHUA CHIHUAHUA

LOCALIDAD: CHIHUAHUA

MUNICIPIO: CHIHUAHUA

1.1.6.9 CANMI 09 PUERTA SENCILLA ABATIBLE DE 2.15 X 2.16M , CON MARCO Y POSTES DE MADERA DE PINO DE 4" DE ESPESOR, ZOCLO DE 25 CMS DE ALTURA ACABADO CON BARNIZ NATURAL ECOLOGICO SEMI-MATE Y VIDRIO TEMPLADO DE 6MM EN FIJOS Y 9MM EN PUERTA

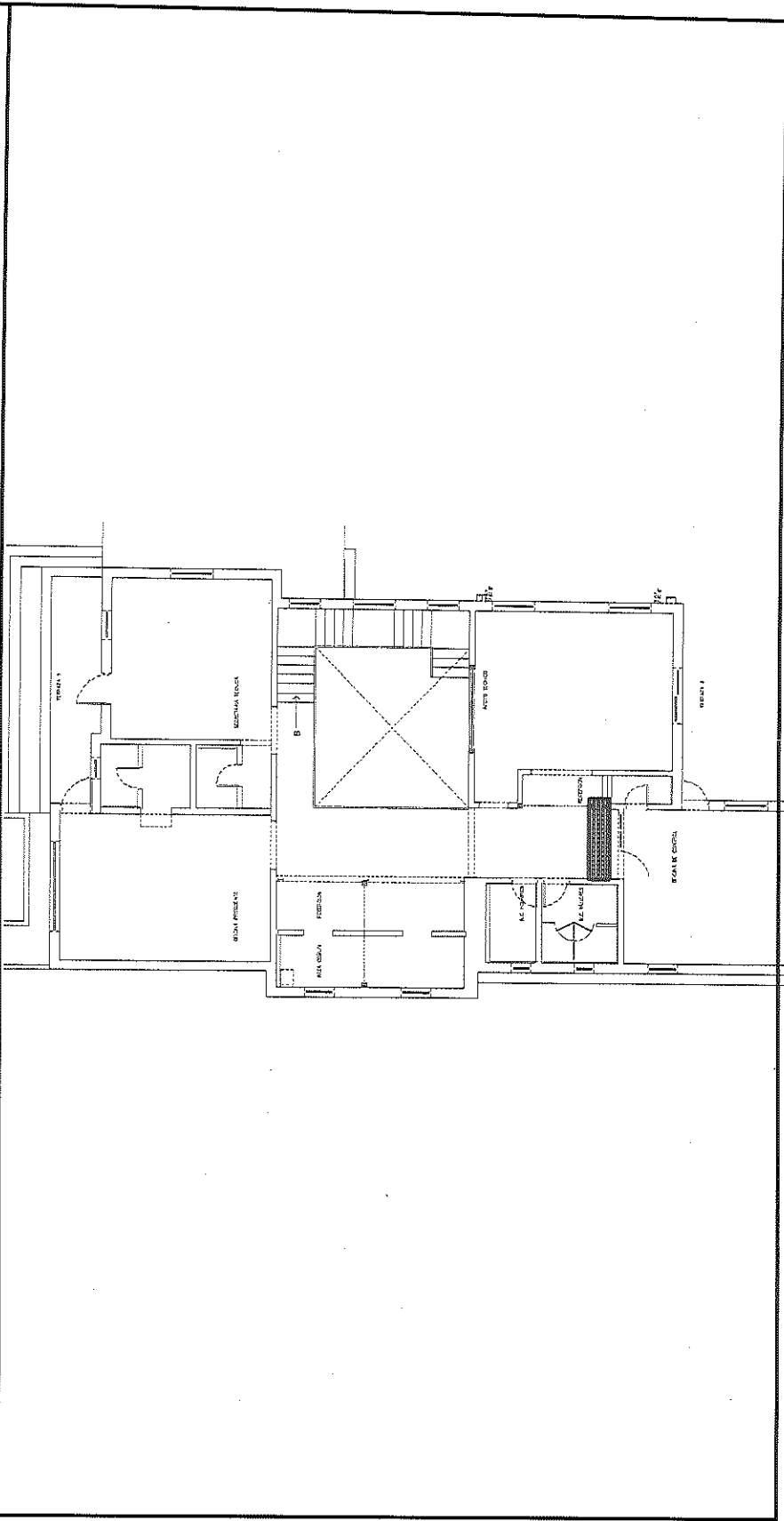

POR EL CONTRATISTA

ING. ALFREDO GONZÁLEZ IBARRA

AUTORIZADO POR LA G.E.D.H.:

ING. CECILIO MARTÍNEZ SAENZ



COMISIÓN ESTATAL DE LOS  
DERECHOS HUMANOS  
CHIHUAHUA

# COMISION ESTATAL DE LOS DERECHOS HUMANOS

## REPORTE FOTOGRÁFICO

1.1.6.9 CANIM 09 PUERTA SENCILLA ABATIBLE DE 2.15 X 2.16M , CON MARCO Y POSTES DE MADERA DE PINO DE 4" DE ESPESOR, ZOCLO DE 25 CMS DE ALTURA ACABADO CON BARNIZ NATURAL ECOLÓGICO SEMI-MATE Y VIDRIO TEMPLADO DE 6MM EN FIJOS Y 9MM EN PUERTA

OBRA: RECONSTRUCCIÓN Y REMODELACIÓN DE LAS OFICINAS DE LA COMISIÓN  
ESTATAL DE DERECHOS HUMANOS EN CHIHUAHUA CHIHUAHUA

NO. DE ESTIMACION ULTIMA

PERIODO: 21 DE MAYO AL 25 DE MAYO

FECHA: 25 DE MAYO DEL 2021

LOCALIDAD: CHIHUAHUA

MUNICIPIO: CHIHUAHUA

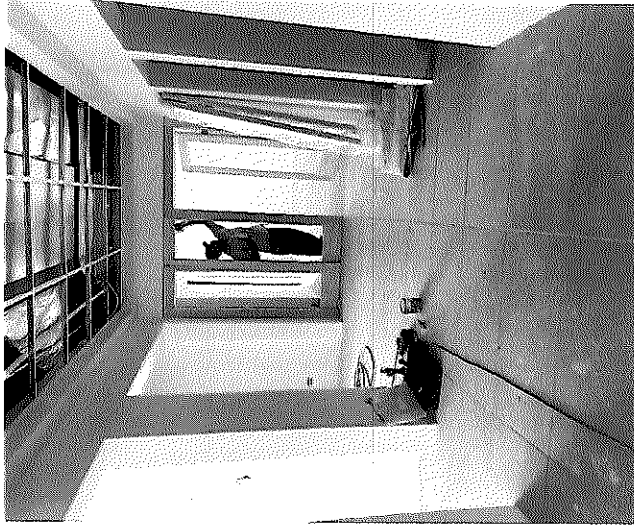

POR EL CONTRATISTA

ING. ALFREDO GONZÁLEZ IBARRA

AUTORIZO POR LA C.E.D.H.

ING. CECILIO MARTÍNEZ SAENZ



# COMISION ESTATAL DE LOS DERECHOS HUMANOS

COMISIÓN ESTADAL DE DERECHOS HUMANOS  
CHIHUAHUA

## GENERADOR VOLUMEN DE OBRA PARA ESTIMACIÓN

OBRA: RECONSTRUCCIÓN Y REMODELACION DE LAS OFICINAS DE LA COMISION  
ESTATAL DE DERECHOS HUMANOS EN CHIHUAHUA CHIHUAHUA  
LOCALIDAD: CHIHUAHUA  
MUNICIPIO: CHIHUAHUA

NO. DE ESTIMACION ULTIMA  
PERIODO: 21 DE MAYO AL 25 DE MAYO  
FECHA: 25 DE MAYO DEL 2021

CLAVE	CONCEPTO	UNIDAD	LOCALIZACION		NO. DE PIEZAS	DIMENSIONES			VOLUMEN
			EJE	AREA		LARGO	ANCHO	ALTO	
1.1.6.11	PUERTA INTERIOR (PU-02) DE AGLOMERADO DE 16MM DE ESPESOR, ENLISTONADO DE MADERA DE 12MM ACABADO EN ENCHAPADO DE MADERA DE PINO, MARCO DE MADERA DE PINO ACABADO EN MANCHA ACEITE Y BARNIZ ECOLOGICO SEMI MATE.	PZA	PLANTA BAJA		1.00				1.00
				W.C. HOMBRES	1.00				1.00
				W.C. MUJERES	1.00				
			PLANTA ALTA						
				W.C. HOMBRES	1.00				1.00
				W.C. MUJERES	1.00				1.00
<b>T O T A L</b>									4.00

POR EL CONTRATISTA

AUTORIZO POR LA CEDH

ING. ALFREDO GONZÁLEZ IBARRA

ING. CECILIO MARTÍNEZ SAENZ





COMISIÓN ESTADAL DE LOS  
DERECHOS HUMANOS  
CHIHUAHUA

# COMISION ESTADAL DE LOS DERECHOS HUMANOS

## REPORTE FOTOGRÁFICO

1.1.6.1.1 PUERTA INTERIOR (PU-02) DE AGLOMERADO DE 16MM DE ESPESOR, ENLUSTONADO DE MADERA DE 12MM ACABADO EN ENCHAPADO DE MADERA DE PINO, MARCO DE MADERA DE PINO ACABADO EN MANCHA ACEITE Y BARNIZ ECOLOGICO SEMI MATE.

OBRA: RECONSTRUCCIÓN Y REMODELACIÓN DE LAS OFICINAS DE LA COMISIÓN  
ESTADAL DE DERECHOS HUMANOS EN CHIHUAHUA CHIHUAHUA

NO. DE ESTIMACION ULTIMA

PERIODO: 21 DE MAYO AL 25 DE MAYO

FECHA: 25 DE MAYO DEL 2021

LOCALIDAD: CHIHUAHUA

MUNICIPIO: CHIHUAHUA

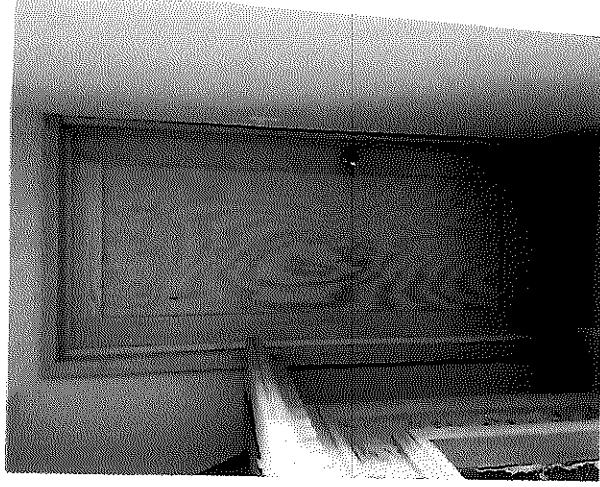

POR EL CONTRATISTA

AUTORIZO POR LA C.E.D.H.

ING. ALFREDO GONZÁLEZ IBARRA

ING. CECILIO MARTÍNEZ SAENZ



# COMISION ESTATAL DE LOS DERECHOS HUMANOS

COMISION ESTATAL DE LOS  
DERECHOS HUMANOS  
CHIHUAHUA

## GENERADOR VOLUMEN DE OBRA PARA ESTIMACION

OBRA: RECONSTRUCCIÓN Y REMODELACION DE LAS OFICINAS DE LA COMISION ESTATAL DE DERECHOS HUMANOS EN CHIHUAHUA CHIHUAHUA

LOCALIDAD: CHIHUAHUA

MUNICIPIO: CHIHUAHUA

NO. DE ESTIMACION: ULTIMA

PERIODO: 21 DE MAYO AL 25 DE MAYO

FECHA: 25 DE MAYO DEL 2021

CLAVE	CONCEPTO	UNIDAD	LOCALIZACION		NO. DE PIEZAS	DIMENSIONES			VOLUMEN	
			EJE	AREA		LARGO	ANCHO	ALTO		
1.1.6.12	DINTEL DE MADERA DE PINO (PU-03) ACABADO EN BARNIZ ECOLOGICO NATURAL.	PZA	PLANTA BAJA	ENTRADA W.C.	1.00				1.00	
<b>T O T A L</b>									<b>1.00</b>	

FOR EL CONTRATISTA

AUTORIZO POR LA C.E.D.H.

*Cecilio Martínez Saenz*

ING. ALFREDO GONZÁLEZ IBARRA

ING. CECILIO MARTÍNEZ SAENZ



# COMISIÓN ESTATAL DE LOS DERECHOS HUMANOS

COMISIÓN ESTATAL DE LOS  
DERECHOS HUMANOS  
CHIHUAHUA

## CROQUIS

OBRA: RECONSTRUCCIÓN Y REMODELACIÓN DE LAS OFICINAS DE LA COMISIÓN ESTATAL DE DERECHOS HUMANOS EN CHIHUAHUA CHIHUAHUA

NO. DE ESTIMACION ULTIMA

PERIODO: 21 DE MAYO AL 25 DE MAYO

FECHA: 25 DE MAYO DEL 2021

LOCALIDAD: CHIHUAHUA

MUNICIPIO: CHIHUAHUA

1.1.6.12 DINTEL DE MADERA DE PINO (PU-03) ACABADO EN BARNIZ ECOLOGICO NATURAL.

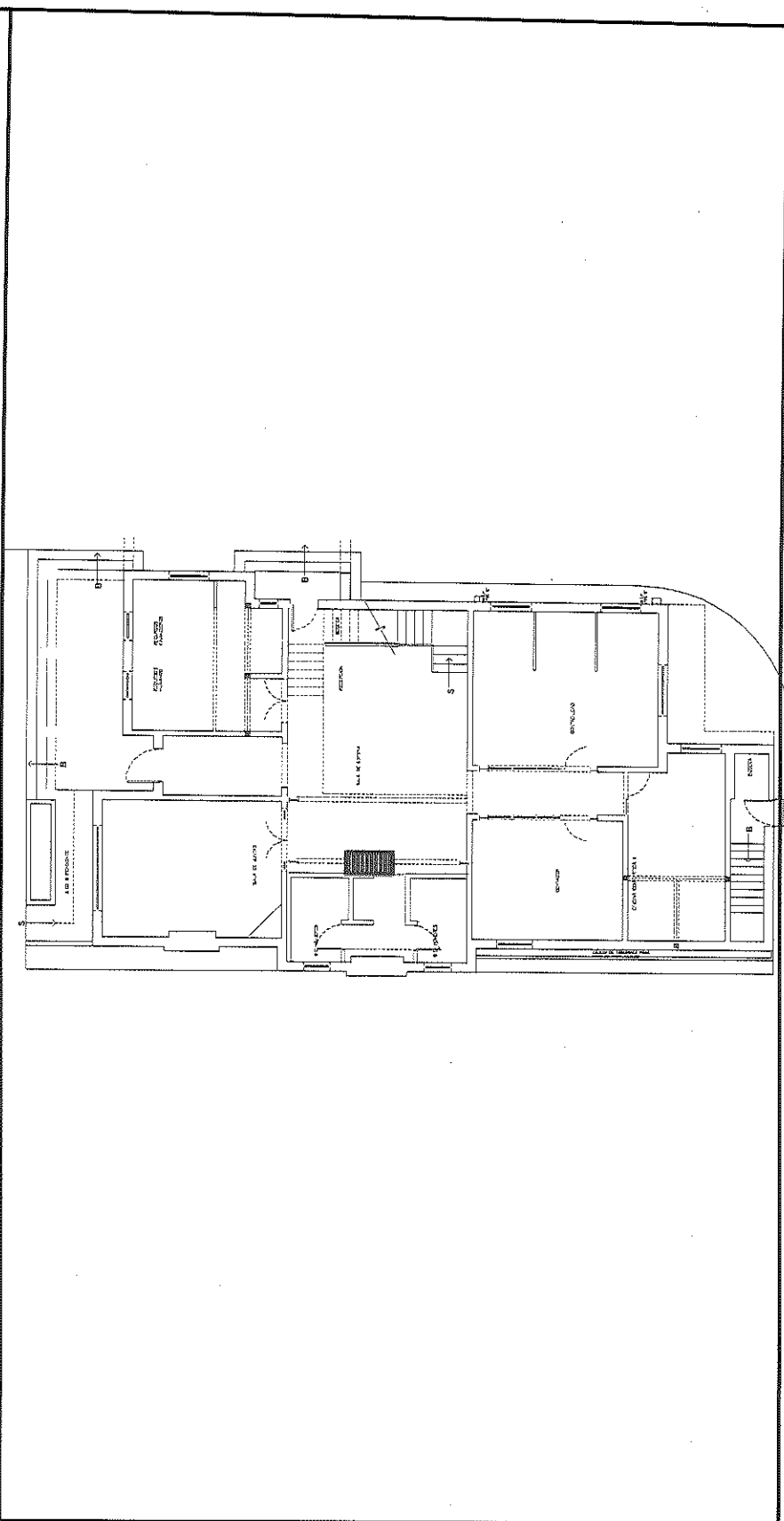

POR EL CONTRATISTA

ING. ALFREDO GONZÁLEZ IBARRA

*Cecilio Martínez Saenz*  
 AUTORIZADO POR LA C.E.D.H.:  
 ING. CECILIO MARTÍNEZ SAENZ





COMISION ESTATAL DE LOS  
DERECHOS HUMANOS  
CHIHUAHUA

# COMISION ESTATAL DE LOS DERECHOS HUMANOS

## REPORTE FOTOGRÁFICO

1.1.6.12 DINTEL DE MADERA DE PINO (PU-03) ACABADO EN BARNIZ ECOLOGICO NATURAL.

OBRA: RECONSTRUCCIÓN Y REMODELACIÓN DE LAS OFICINAS DE LA COMISIÓN  
ESTATAL DE DERECHOS HUMANOS EN CHIHUAHUA CHIHUAHUA

NO. DE ESTIMACION ULTIMA

PERIODO: 21 DE MAYO AL 25 DE MAYO

FECHA: 25 DE MAYO DEL 2021

LOCALIDAD: CHIHUAHUA

MUNICIPIO: CHIHUAHUA

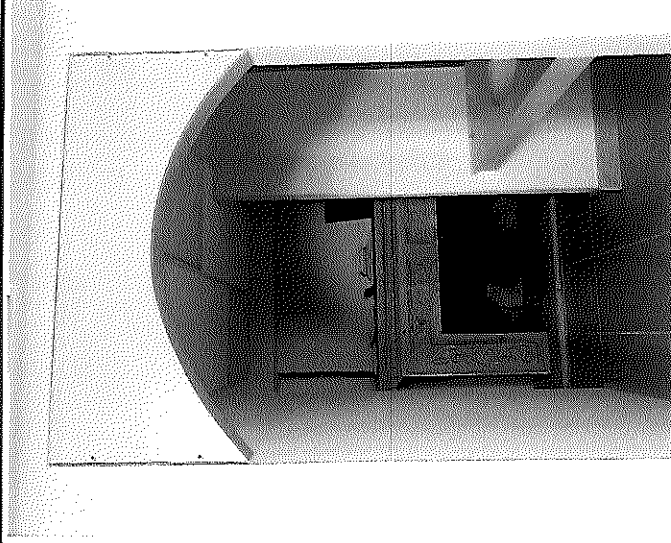

POR EL CONTRATISTA

ING. ALFREDO GONZÁLEZ IBARRA

AUTORIZO POR LA C.E.D.H.

ING. CECILIO MARTÍNEZ SAENZ



# COMISION ESTATAL DE LOS DERECHOS HUMANOS

COMISION ESTATAL DE LOS  
DERECHOS HUMANOS  
CHIHUAHUA

## GENERADOR VOLUMEN DE OBRA PARA ESTIMACIÓN

OBRA: RECONSTRUCCIÓN Y REMODELACION DE LAS OFICINAS DE LA COMISION  
ESTATAL DE DERECHOS HUMANOS EN CHIHUAHUA CHIHUAHUA

LOCALIDAD: CHIHUAHUA  
MUNICIPIO: CHIHUAHUA

NO. DE ESTIMACION ULTIMA

PERIODO: 21 DE MAYO AL 25 DE MAYO  
FECHA: 25 DE MAYO DEL 2021

CLAVE	CONCEPTO	UNIDAD	LOCALIZACION		NO. DE PIEZAS	DIMENSIONES			VOLUMEN	
			EJE	AREA		LARGO	ANCHO	ALTO		
1.1.6.13	DINTEL DE MADERA DE PINO (PU-04) ACABADO EN BARNIZ ECOLOGICO NATURAL.	PZA	PLANTA BAJA		1.00				1.00	
<b>T O T A L</b>									<b>1.00</b>	

POR EL CONTRATISTA

*[Signature]*

ING. ALFREDO GONZÁLEZ IBARRA

AUTORIZO POR LA C.E.D.H.

*[Signature]*

ING. CECILIO MARTÍNEZ SAENZ



# COMISIÓN ESTATAL DE LOS DERECHOS HUMANOS

COMISIÓN ESTATAL DE LOS  
DERECHOS HUMANOS  
CHIHUAHUA

## CROQUIS

<p>NO. DE ESTIMACION <u>ULTIMA</u></p> <p>PERIODO: <u>21 DE MAYO AL 25 DE MAYO</u></p> <p>FECHA: <u>25 DE MAYO DEL 2021</u></p>
<p>OBRA: RECONSTRUCCIÓN Y REMODELACIÓN DE LAS OFICINAS DE LA COMISIÓN ESTATAL DE DERECHOS HUMANOS EN CHIHUAHUA CHIHUAHUA</p>
<p>LOCALIDAD: CHIHUAHUA</p> <p>MUNICIPIO: CHIHUAHUA</p>
<p>1.1.6.13 DINTEL DE MADERA DE PINO (PU-04) ACABADO EN BARNIZ ECOLOGICO NATURAL.</p>

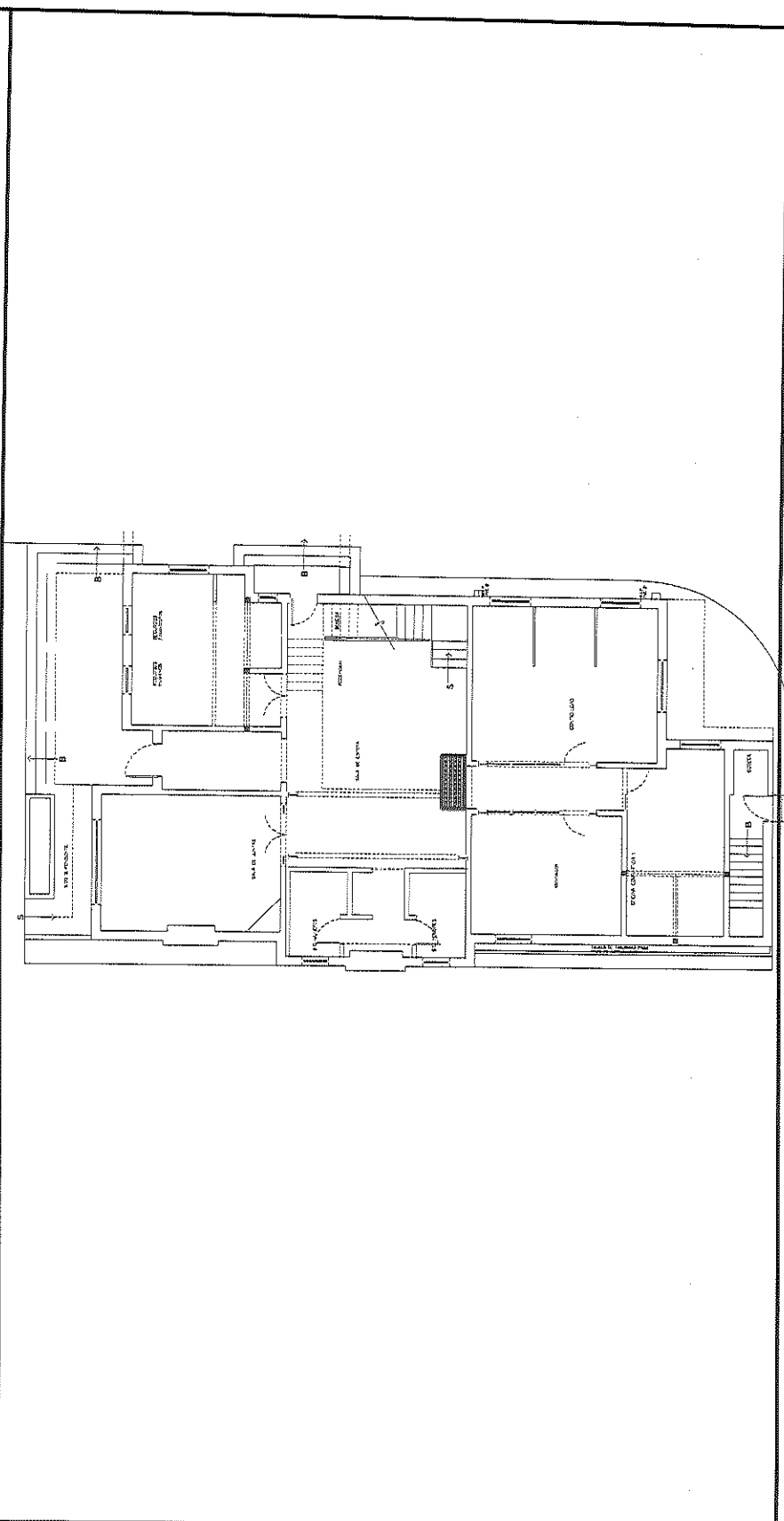

POR EL CONTRATISTA

  
 ING. ALFREDO GONZÁLEZ IBARRA

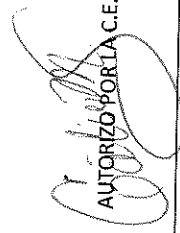
  
 AUTORIZADO POR LA C.E.D.H.H.:

ING. CECILIO MARTÍNEZ SAENZ



COMISIÓN ESTATAL DE LOS  
DERECHOS HUMANOS  
CHIHUAHUA

# COMISION ESTATAL DE LOS DERECHOS HUMANOS

## REPORTE FOTOGRÁFICO

1.1.6.13 DINTEL DE MADERA DE PINO (PU-04) ACABADO EN BARNIZ ECOLOGICO NATURAL.

OBRA: RECONSTRUCCIÓN Y REMODELACIÓN DE LAS OFICINAS DE LA COMISIÓN  
ESTATAL DE DERECHOS HUMANOS EN CHIHUAHUA CHIHUAHUA

NO. DE ESTIMACION ULTIMA

PERIODO: 21 DE MAYO AL 25 DE MAYO

FECHA: 25 DE MAYO DEL 2021

LOCALIDAD: CHIHUAHUA

MUNICIPIO: CHIHUAHUA



· POR EL CONTRATISTA

ING. ALFREDO GONZÁLEZ IBARRA

AUTORIZO POR LA C.E.D.H.

ING. CECILIO MARTÍNEZ SAENZ





# COMISIÓN ESTATAL DE LOS DERECHOS HUMANOS

COMISIÓN ESTATAL DE LOS  
DERECHOS HUMANOS  
CHIHUAHUA

## CROQUIS

OBRA: RECONSTRUCCIÓN Y REMODELACIÓN DE LAS OFICINAS DE LA COMISIÓN ESTATAL DE DERECHOS HUMANOS EN CHIHUAHUA CHIHUAHUA

NO. DE ESTIMACION ULTIMA

PERIODO: 21 DE MAYO AL 25 DE MAYO

FECHA: 25 DE MAYO DEL 2021

LOCALIDAD: CHIHUAHUA  
MUNICIPIO: CHIHUAHUA

1.1.6.15 PUERTA INTERIOR(PU-06) DE AGLOMERADO DE 16MM DE ESPESOR, ENJUNTONADO DE MADERA DE 12MM ACABADO EN ENCHAPADO DE MADERA DE PINO, MARCO DE MADERA DE PINO ACABADO EN MANCHA ACEITE Y BARNIZ ECOLOGICO SEMI MATE.

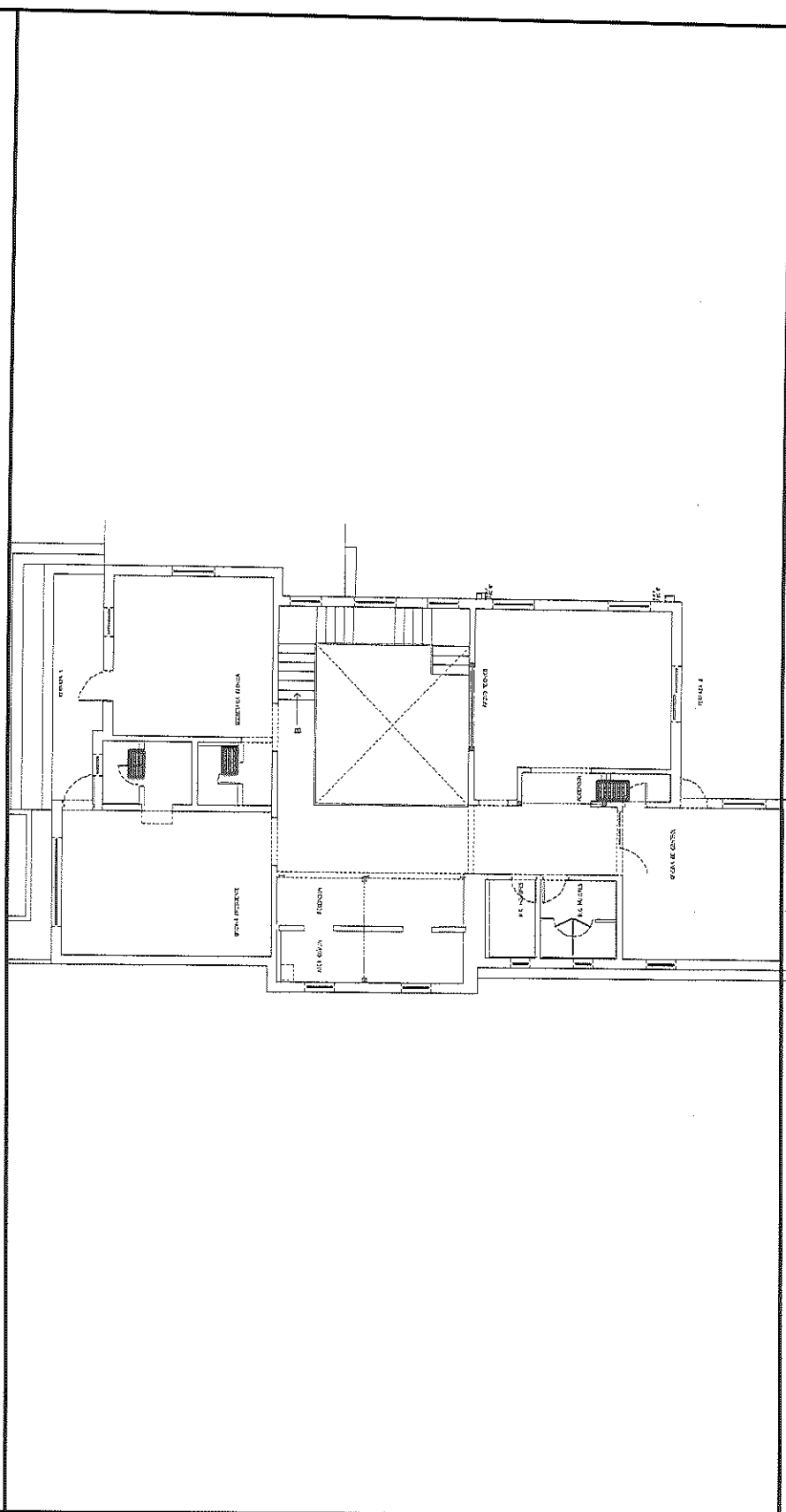

POR EL CONTRATISTA  
*[Signature]*

ING. ALFREDO GONZÁLEZ IBARRA

AUTORIZADO POR LA C.E.D.H.:  
*[Signature]*

ING. CECILIO MARTÍNEZ SAENZ



COMISION ESTATAL DE LOS  
DERECHOS HUMANOS  
CHIHUAHUA

# COMISION ESTATAL DE LOS DERECHOS HUMANOS

## REPORTE FOTOGRAFICO

1.1.6.15 PUERTA INTERIOR(PU-06) DE AGLOMERADO DE 16MM DE ESPESOR, ENLISTONADO DE MADERA DE 12MM ACABADO EN ENCHAPADO DE MADERA DE PINO, MARCO DE MADERA DE PINO ACABADO EN MANCHA ACEITE Y BARNIZ ECOLOGICO SEMI MATE.

OBRA: RECONSTRUCCIÓN Y REMODELACIÓN DE LAS OFICINAS DE LA COMISIÓN  
ESTATAL DE DERECHOS HUMANOS EN CHIHUAHUA CHIHUAHUA

LOCALIDAD: CHIHUAHUA  
MUNICIPIO: CHIHUAHUA

NO. DE ESTIMACION ULTIMA

PERIODO: 21 DE MAYO AL 25 DE MAYO

FECHA: 25 DE MAYO DEL 2021

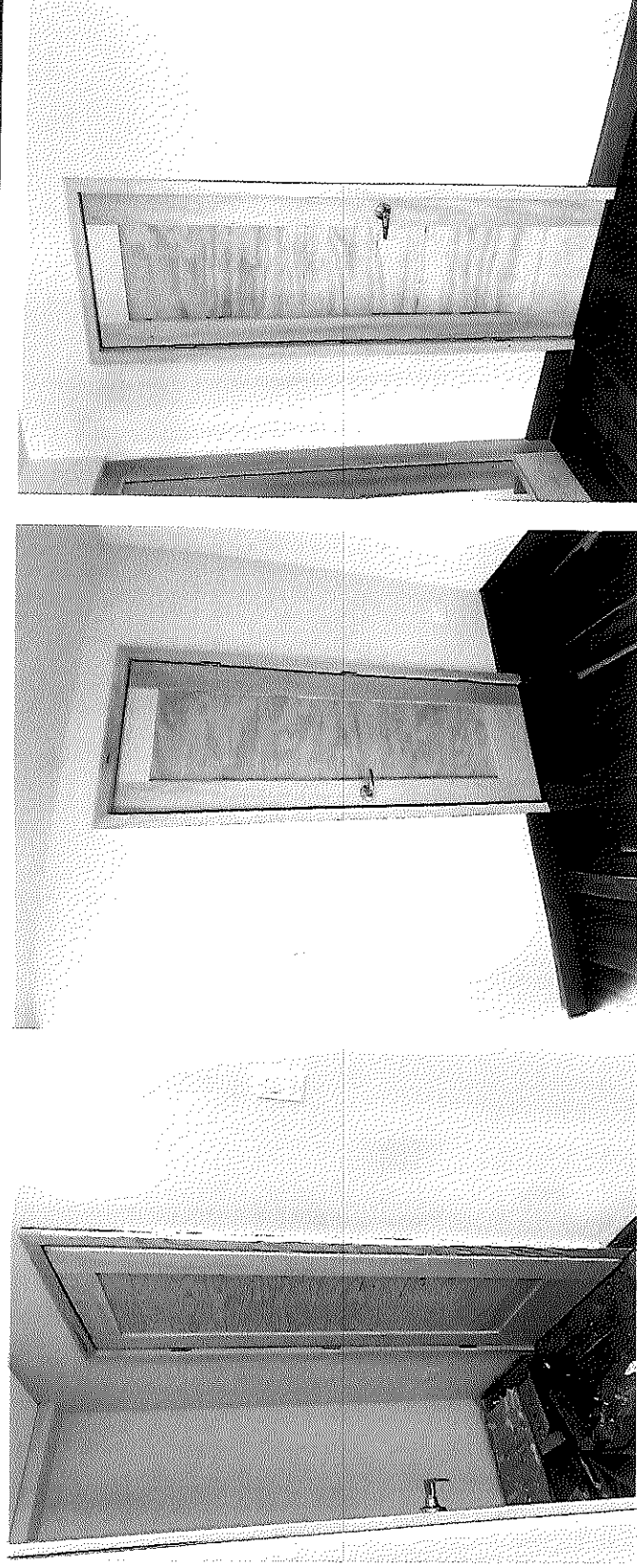

POR EL CONTRATISTA

ING. ALFREDO GONZÁLEZ IBARRA

AUTORIZO POR LA C.E.D.H.

ING. CECILIO MARTÍNEZ SAENZ







COMISION ESTATAL DE LOS DERECHOS HUMANOS CHIHUAHUA

# COMISION ESTATAL DE LOS DERECHOS HUMANOS

## CROQUIS

OBRA: RECONSTRUCCIÓN Y REMODELACIÓN DE LAS OFICINAS DE LA COMISIÓN ESTATAL DE DERECHOS HUMANOS EN CHIHUAHUA CHIHUAHUA

NO. DE ESTIMACIÓN ÚLTIMA

PERIODO: 21 DE MAYO AL 25 DE MAYO

FECHA: 25 DE MAYO DEL 2021

LOCALIDAD: CHIHUAHUA

MUNICIPIO: CHIHUAHUA

1.1.7.4 SUMINISTRO E INSTALACION DE CANDIL MIRÓ 1100X550MM-10X40W-E26; COLOR NEGRO BK/AM. MARCA QUOR.

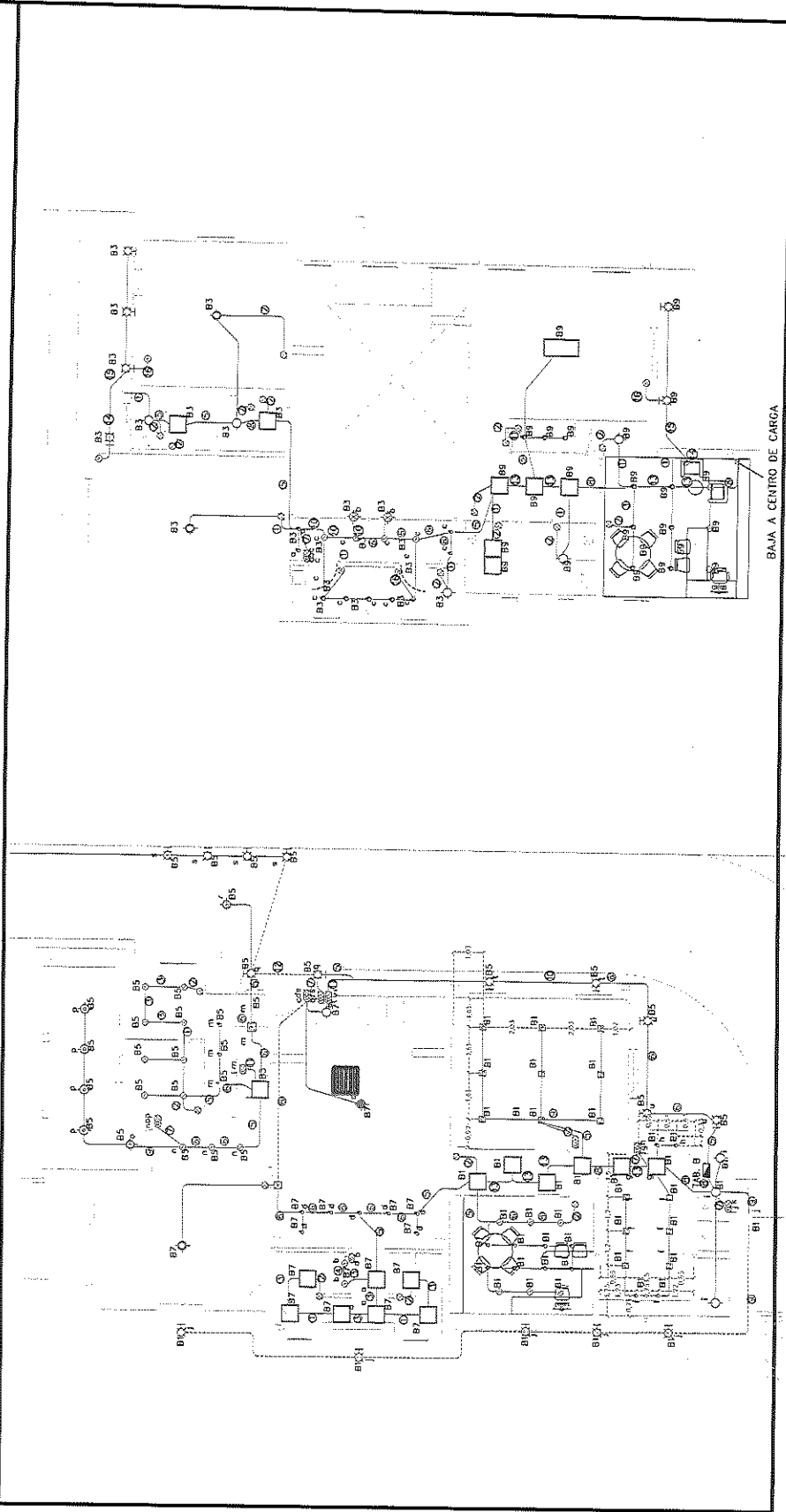

POR EL CONTRATISTA

ING. ALFREDO GONZALEZ IBARRA

AUTORIZO POR LA C.E.D.H.  
ING. CECILIO MARTÍNEZ SAENZ



COMISIÓN ESTATAL DE LOS  
DERECHOS HUMANOS  
CHIHUAHUA

# COMISION ESTATAL DE LOS DERECHOS HUMANOS

## REPORTE FOTOGRÁFICO

1.1.7.4 SUMINISTRO E INSTALACION DE CANDIL MIRÓ 1100X550MM 10X40W E26, COLOR NEGRO BK/AM. MARCA QUOR.

OBRA: RECONSTRUCCIÓN Y REMODELACIÓN DE LAS OFICINAS DE LA COMISIÓN  
ESTATAL DE DERECHOS HUMANOS EN CHIHUAHUA CHIHUAHUA

NO. DE ESTIMACION ULTIMA

PERIODO: 21 DE MAYO AL 25 DE MAYO

FECHA: 25 DE MAYO DEL 2021

LOCALIDAD: CHIHUAHUA

MUNICIPIO: CHIHUAHUA

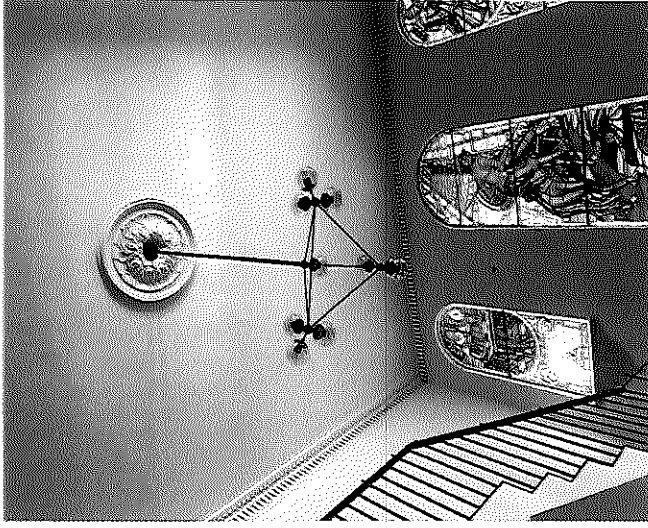

POR EL CONTRATISTA

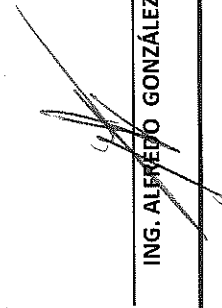
  
ING. ALFREDO GONZÁLEZ IBARRA

AUTORIZO POR LA C.E.D.H.

  
ING. CECILIO MARTÍNEZ SAENZ



COMISION ESTATAL DE LOS  
DERECHOS HUMANOS  
CHIHUAHUA

## COMISION ESTATAL DE LOS DERECHOS HUMANOS

### GENERADOR VOLUMEN DE OBRA PARA ESTIMACION

NO. DE ESTIMACION ULTIMA

PERIODO: 21 DE MAYO AL 25 DE MAYO

FECHA: 25 DE MAYO DEL 2021

OBRA: RECONSTRUCCIÓN Y REMODELACIÓN DE LAS OFICINAS DE LA COMISIÓN

ESTATAL DE DERECHOS HUMANOS EN CHIHUAHUA CHIHUAHUA

LOCALIDAD: CHIHUAHUA

MUNICIPIO: CHIHUAHUA

CLAVE	CONCEPTO	UNIDAD	LOCALIZACIÓN		NO. DE PIEZAS	DIMENSIONES			VOLUMEN		
			EJE	AREA		LARGO	ANCHD	ALTO			
1.1.7.7	SUMINISTRO E INSTALACION DE LUMINARIO COLGANTE DE EXTERIOR SANTIAGO FTL-6003/N, 60W, 100-240V, COLOR NEGRO, DE 156MM X 399MM, MARCA TECNOLITE.	PZA	PORTICO		1.00				1.00		
<b>T O T A L</b>									<b>1.00</b>		

AUTORIZO POR LA C.E.D.H.

*[Signature]*  
ING. CECILIO MARTÍNEZ/SAENZ

POR EL CONTRATISTA

*[Signature]*  
ING. ALFREDO GONZÁLEZ IBARRA



# COMISIÓN ESTADAL DE LOS DERECHOS HUMANOS

## CROQUIS

OBRA: RECONSTRUCCIÓN Y REMODELACIÓN DE LAS OFICINAS DE LA COMISIÓN ESTADAL DE DERECHOS HUMANOS EN CHIHUAHUA CHIHUAHUA	NO. DE ESTIMACION	ULTIMA
LOCALIDAD: CHIHUAHUA	PERIODO: 21 DE MAYO AL 25 DE MAYO	
MUNICIPIO: CHIHUAHUA	FECHA: 25 DE MAYO DEL 2021	

1.1.7.7 SUMINISTRO E INSTALACION DE LUMINARIO COLGANTE DE EXTERIOR SANTIAGO FTI-6003/N, 60W, 100-240V, COLOR NEGRO, DE 156MM X 399MM, MARCA TECNOLITE.

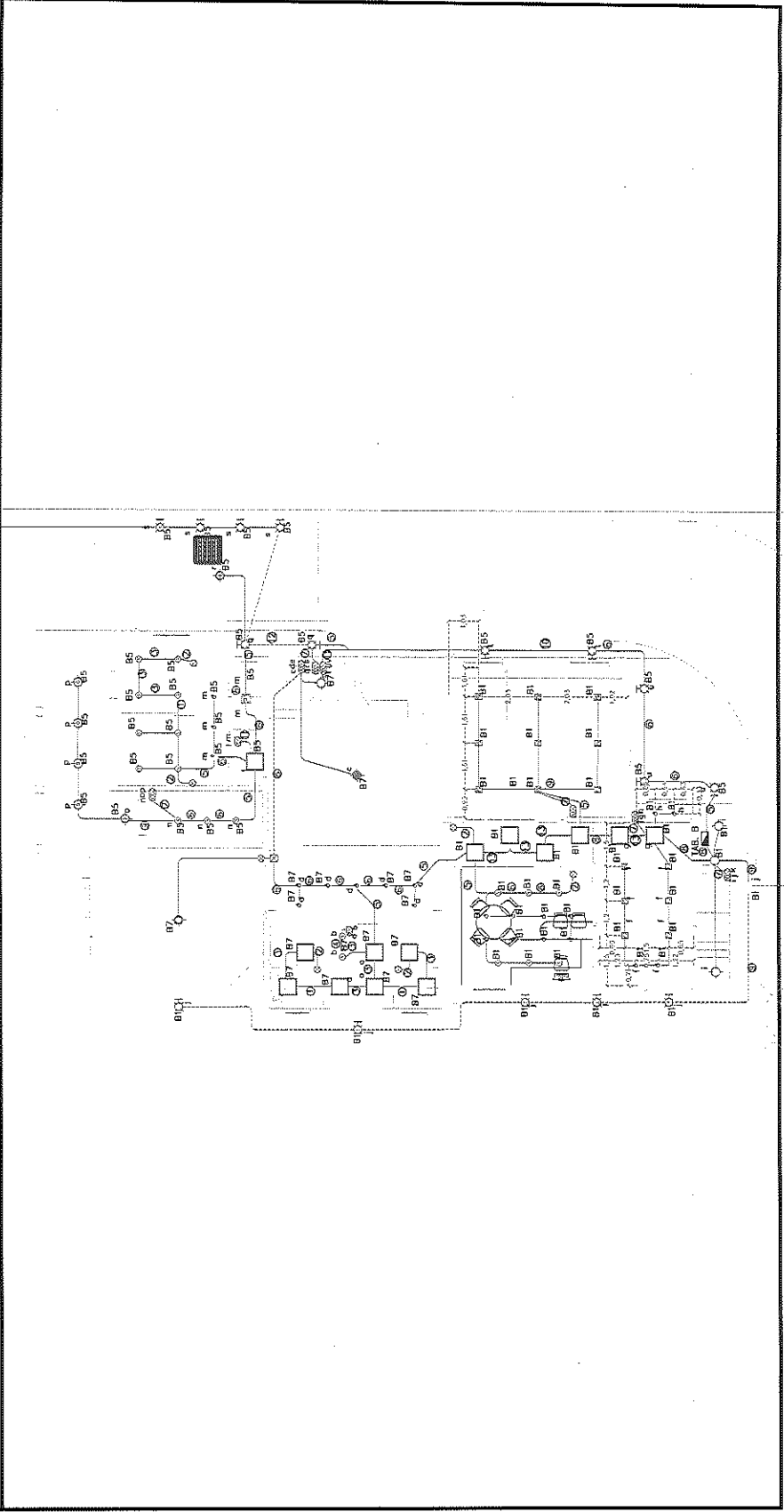

POR EL CONTRATISTA

ING. ALFREDO GONZÁLEZ IBARRA

AUTORIZO POR: ING. C.E.D.H.:

ING. CECILIO MARTÍNEZ SAENZ



COMISION ESTATAL DE LOS  
DERECHOS HUMANOS  
CHIHUAHUA

## REPORTE FOTOGRÁFICO

1.1.7.7 SUMINISTRO E INSTALACION DE LUMINARIO COLGANTE DE EXTERIOR SANTIAGO FTL-6003/N, 60W, 100-240V, COLOR NEGRO, DE 156MM X 399MM, MARCA TECNOLITE.

OBRA: RECONSTRUCCIÓN Y REMODELACIÓN DE LAS OFICINAS DE LA COMISIÓN  
ESTATAL DE DERECHOS HUMANOS EN CHIHUAHUA CHIHUAHUA

NO. DE ESTIMACION ULTIMA

PERIODO: 21 DE MAYO AL 25 DE MAYO

FECHA: 25 DE MAYO DEL 2021

LOCALIDAD: CHIHUAHUA

MUNICIPIO: CHIHUAHUA

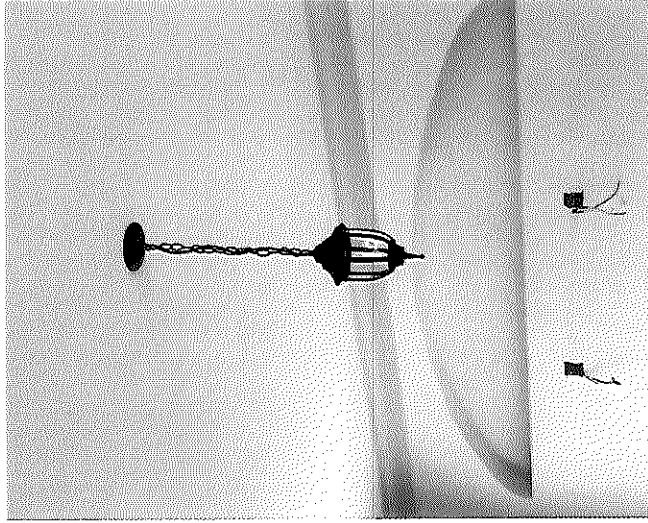

POR EL CONTRATISTA

AUTORIZO POR LA C.E.D.H.

ING. ALFREDO GONZÁLEZ IBARRA

ING. CECILIO MARTÍNEZ SAENZ





# COMISIÓN ESTATAL DE LOS DERECHOS HUMANOS

## CROQUIS

COMISIÓN ESTATAL DE LOS  
DERECHOS HUMANOS  
CHIHUAHUA

OBRA: RECONSTRUCCIÓN Y REMODELACIÓN DE LAS OFICINAS DE LA COMISIÓN  
ESTATAL DE DERECHOS HUMANOS EN CHIHUAHUA CHIHUAHUA

NO. DE ESTIMACION ULTIMA

PERIODO: 21 DE MAYO AL 25 DE MAYO

FECHA: 25 DE MAYO DEL 2021

LOCALIDAD: CHIHUAHUA

MUNICIPIO: CHIHUAHUA

1.1.7.9 SUMINISTRO E INSTALACION DE LUMINARIO PARA SUSPENDER EN ALUMINIO EXTRUIDO CON DIFUSOR ACRILICO OPALINO. ATENUACIÓN 0-10V, 72W, 127-277V, 1213MM X 603MM, CÓD. OF1099BBNA, MARCA CONSTRUITA.

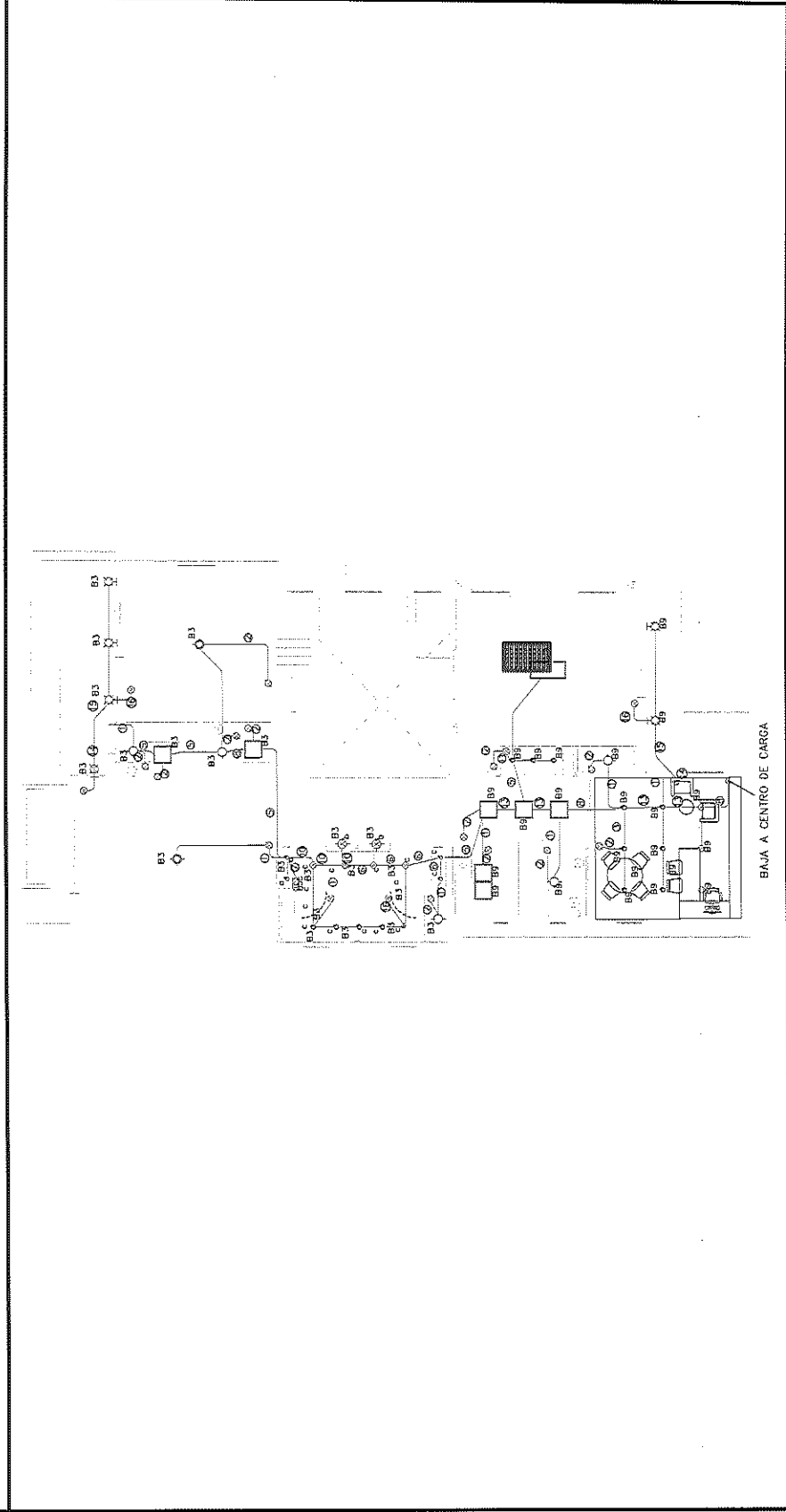

POR EL CONTRATISTA

ING. ALFREDO GONZÁLEZ IBARRA

AUTORIZADO POR LA C.E.D.H.:

ING. CECILIO MARTÍNEZ SAENZ



COMISIÓN ESTATAL DE LOS  
DERECHOS HUMANOS  
CHIHUAHUA

# COMISIÓN ESTATAL DE LOS DERECHOS HUMANOS

## REPORTE FOTOGRÁFICO

1.1.7.9 SUMINISTRO E INSTALACION DE LUMINARIO PARA SUSPENDER EN ALUMINIO EXTRUIDO CON DIFUSOR ACRÍLICO OPALINO. ATENUACIÓN 0-10V, 72W, 127-277V, 1213MM X 603MM, COD. OF1099BBNA, MARCA CONSTRULITA.

OBRA: RECONSTRUCCIÓN Y REMODELACIÓN DE LAS OFICINAS DE LA COMISIÓN  
ESTATAL DE DERECHOS HUMANOS EN CHIHUAHUA CHIHUAHUA

NO. DE ESTIMACION ULTIMA

PERIODO: 21 DE MAYO AL 25 DE MAYO

FECHA: 25 DE MAYO DEL 2021

LOCALIDAD: CHIHUAHUA

MUNICIPIO: CHIHUAHUA

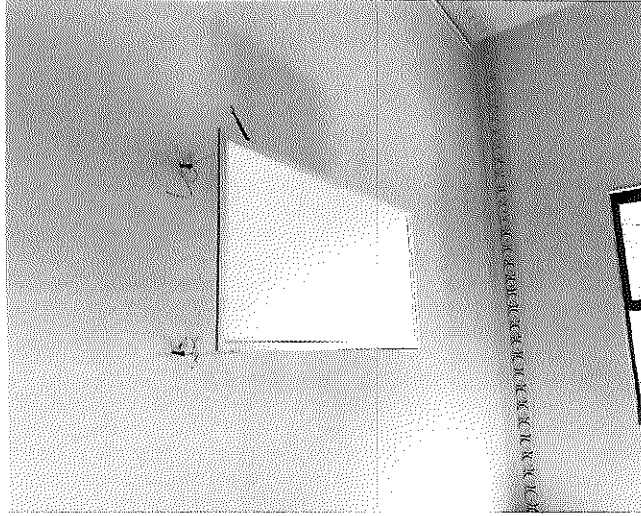

POR EL CONTRATISTA

AUTORIZO POR LA C.E.D.H.

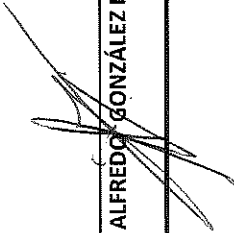
  
ING. ALFREDO GONZÁLEZ IBARRA

  
ING. CECILIO MARTÍNEZ SAENZ





# COMISION ESTATAL DE LOS DERECHOS HUMANOS

COMISION ESTATAL DE LOS  
DERECHOS HUMANOS  
CHIHUAHUA

## GENERADOR VOLUMEN DE OBRA PARA ESTIMACIÓN

**OBRA:** RECONSTRUCCIÓN Y REMODELACIÓN DE LAS OFICINAS DE LA COMISIÓN ESTATAL DE DERECHOS HUMANOS EN CHIHUAHUA CHIHUAHUA  
**NO. DE ESTIMACION** ÚLTIMA  
**PERIODO:** 21 DE MAYO AL 25 DE MAYO  
**FECHA:** 25 DE MAYO DEL 2021  
**LOCALIDAD:** CHIHUAHUA  
**MUNICIPIO:** CHIHUAHUA

CLAVE	CONCEPTO	UNIDAD	EJE	LOCALIZACIÓN		NO. DE PIEZAS	DIMENSIONES			VOLUMEN
				AREA	AREA		LARGO	ANCHO	ALTO	
1.1.7.22	PAGO DE VERIFICACION DE INSTALACIONES ELECTRICAS, PERMISOS Y CONTRATOS ANTE CFE ASI COMO RECEPCION DE INSTALACIONES	LOTE				1.00				1.00
<b>T O T A L</b>										1.00

POR EL CONTRATISTA

AUTORIZO POR LA C.E.D.H.

ING. ALFREDO GONZÁLEZ IBARRA

ING. CECILIO MARTÍNEZ SAENZ



# COMISIÓN ESTATAL DE LOS DERECHOS HUMANOS

COMISIÓN ESTATAL DE LOS  
DERECHOS HUMANOS  
CHIHUAHUA

## CROQUIS

OBRA: RECONSTRUCCIÓN Y REMODELACIÓN DE LAS OFICINAS DE LA COMISIÓN ESTATAL DE DERECHOS HUMANOS EN CHIHUAHUA CHIHUAHUA	NO. DE ESTIMACION	ULTIMA
LOCALIDAD: CHIHUAHUA	PERIODO: 21 DE MAYO AL 25 DE MAYO	
MUNICIPIO: CHIHUAHUA	FECHA: 25 DE MAYO DEL 2021	
1.1.7.22 PAGO DE VERIFICACION DE INSTALACIONES ELECTRICAS, PERMISOS Y CONTRATOS ANTE CEE ASI COMO RECEPCION DE INSTALACIONES		

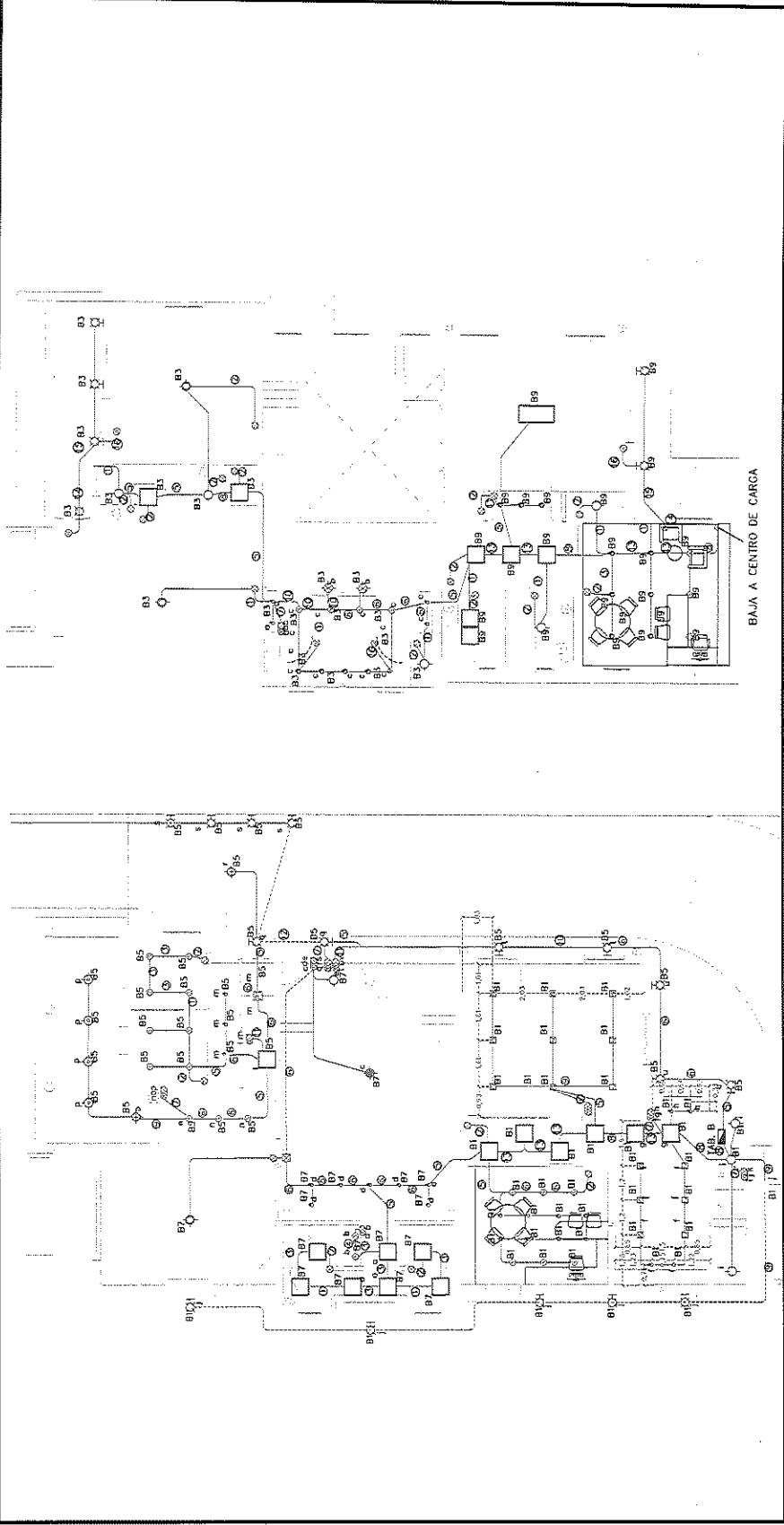

POR EL CONTRATISTA

ING. ALFREDO GONZÁLEZ IBARRA

AUTORIZO POR LA C.E.D.H.:

ING. CECILIO MARTÍNEZ SAENZ



COMISIÓN ESTATAL DE LOS  
DERECHOS HUMANOS  
CHIHUAHUA

COMISIÓN ESTATAL DE LOS DERECHOS HUMANOS

## REPORTE FOTOGRÁFICO

1.1.7.22 PAGO DE VERIFICACION DE INSTALACIONES ELECTRICAS, PERMISOS Y CONTRATOS ANTE CFE ASI COMO RECEPCION DE INSTALACIONES

OBRA: RECONSTRUCCIÓN Y REMODELACIÓN DE LAS OFICINAS DE LA COMISIÓN

ESTATAL DE DERECHOS HUMANOS EN CHIHUAHUA CHIHUAHUA

NO. DE ESTIMACION ULTIMA

PERIODO: 21 DE MAYO AL 25 DE MAYO

FECHA: 25 DE MAYO DEL 2021

LOCALIDAD: CHIHUAHUA

MUNICIPIO: CHIHUAHUA

POR EL CONTRATISTA

ING. ALFREDO GONZÁLEZ IBARRA

AUTORIZO POR LA C.E.D.H.

ING. CECILIO MARTÍNEZ SAENZ





COMISION ESTATAL DE LOS  
DERECHOS HUMANOS  
CHIHUAHUA

# COMISIÓN ESTATAL DE LOS DERECHOS HUMANOS

## CROQUIS

OBRA: RECONSTRUCCIÓN Y REMODELACIÓN DE LAS OFICINAS DE LA COMISIÓN  
ESTATAL DE DERECHOS HUMANOS EN CHIHUAHUA CHIHUAHUA

NO. DE ESTIMACION ULTIMA

PERIODO: 21 DE MAYO AL 25 DE MAYO

FECHA: 25 DE MAYO DEL 2021

LOCALIDAD: CHIHUAHUA

MUNICIPIO: CHIHUAHUA

1.2.3.6 PINTURA PARA TRÁFICO OSEL PLATA, ACABADO MATE, COLOR 4308 BLANCO, MARCA OSEL

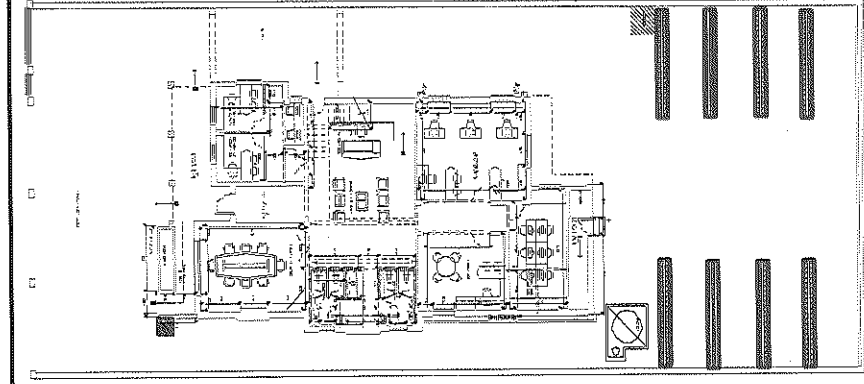

POR EL CONTRATISTA

ING. ALFREDO GONZÁLEZ IBARRA

AUTORIZO POR LA C.E.D.H.:

ING. CECILIO MARTÍNEZ SAENZ



COMISIÓN ESTADAL DE LOS  
DERECHOS HUMANOS  
CHIHUAHUA

# COMISION ESTADAL DE LOS DERECHOS HUMANOS

## REPORTE FOTOGRÁFICO

1.2.3.6 PINTURA PARA TRÁFICO OSEL PLATA, ACABADO MATE, COLOR 4308 BLANCO, MARCA OSEL.

OBRA: RECONSTRUCCIÓN Y REMODELACIÓN DE LAS OFICINAS DE LA COMISIÓN  
ESTADAL DE DERECHOS HUMANOS EN CHIHUAHUA CHIHUAHUA

NO. DE ESTIMACION ULTIMA

PERIODO: 21 DE MAYO AL 25 DE MAYO

FECHA: 25 DE MAYO DEL 2021

LOCALIDAD: CHIHUAHUA

MUNICIPIO: CHIHUAHUA

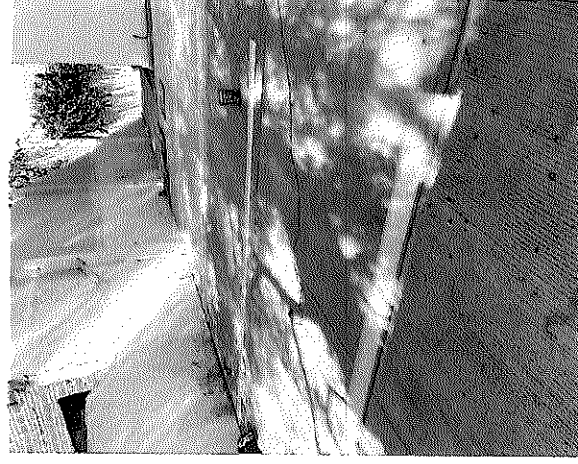

POR EL CONTRATISTA

ING. ALFREDO GONZÁLEZ IBARRA

AUTORIZO POR LA C.E.D.H.

ING. CECILIO MARTÍNEZ SAENZ





COMISIÓN ESTATAL DE LOS  
DERECHOS HUMANOS  
CHIHUAHUA

# COMISIÓN ESTATAL DE LOS DERECHOS HUMANOS

## CROQUIS

OBRA: RECONSTRUCCIÓN Y REMODELACIÓN DE LAS OFICINAS DE LA COMISIÓN  
ESTATAL DE DERECHOS HUMANOS EN CHIHUAHUA CHIHUAHUA

NO. DE ESTIMACION ULTIMA

PERIODO: 21 DE MAYO AL 25 DE MAYO

FECHA: 25 DE MAYO DEL 2021

LOCALIDAD: CHIHUAHUA

MUNICIPIO: CHIHUAHUA

1.2.4.2 LIMPIEZA FINA PARA ENTREGA A CLIENTE

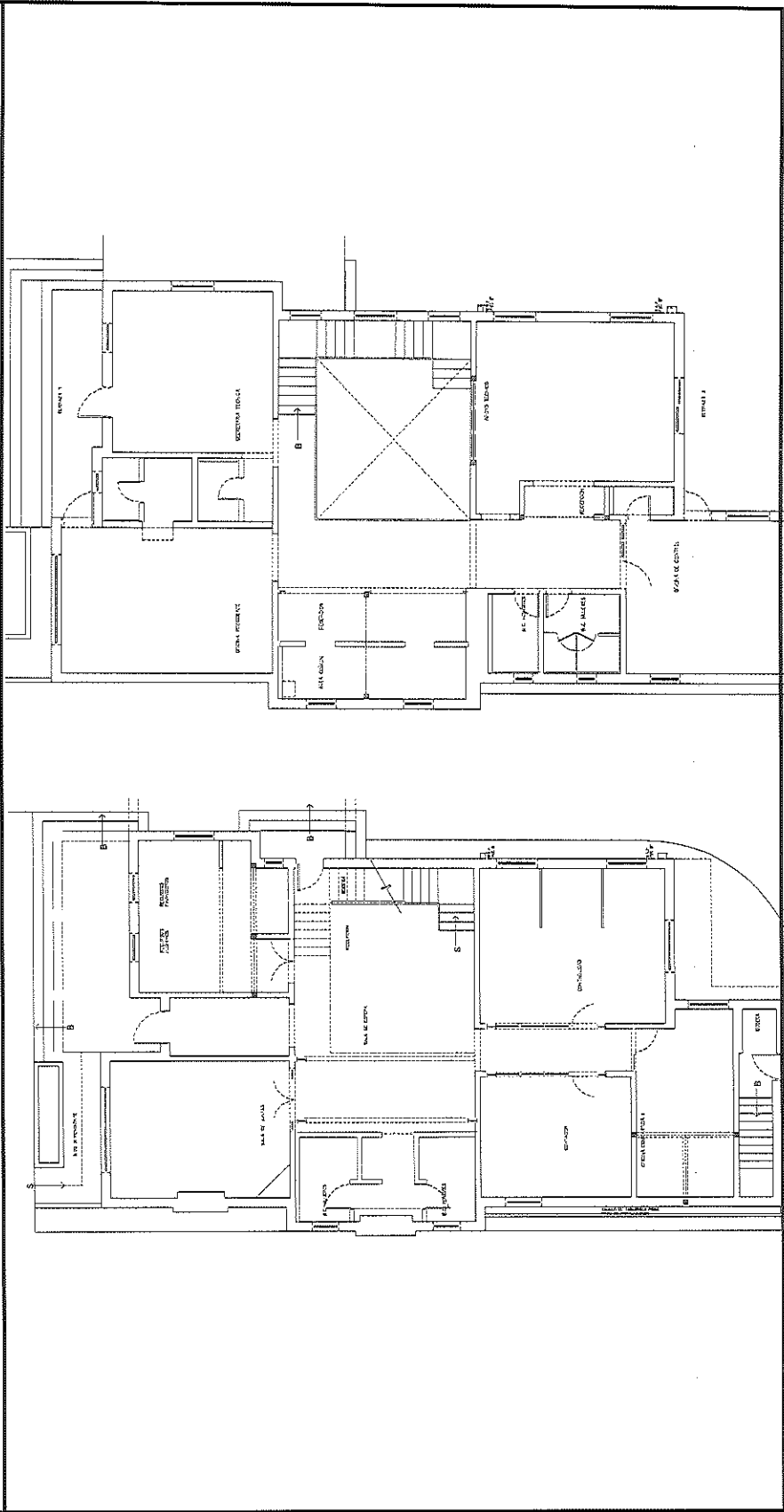

POR EL CONTRATISTA

ING. ALFREDO GONZÁLEZ IBARRA

*[Signature]*  
AUTORIZADO POR LA C.E.D.H.H.:

ING. CECILIO MARTÍNEZ SAENZ





COMISION ESTATAL DE LOS  
DERECHOS HUMANOS  
CHIHUAHUA

# COMISION ESTATAL DE LOS DERECHOS HUMANOS

## REPORTE FOTOGRAFICO

1.2.4.2 LIMPIEZA FINA PARA ENTREGA A CLIENTE

OBRA: RECONSTRUCCIÓN Y REMODELACIÓN DE LAS OFICINAS DE LA COMISIÓN  
ESTATAL DE DERECHOS HUMANOS EN CHIHUAHUA CHIHUAHUA

NO. DE ESTIMACION ULTIMA

PERIODO: 21 DE MAYO AL 25 DE MAYO

FECHA: 25 DE MAYO DEL 2021

LOCALIDAD: CHIHUAHUA

MUNICIPIO: CHIHUAHUA



POR EL CONTRATISTA

AUTORIZO POR LA C.E.D.H.

ING. ALFREDO GONZÁLEZ IBARRA

ING. CECILIO MARTÍNEZ SAENZ





# COMISIÓN ESTATAL DE LOS DERECHOS HUMANOS

COMISIÓN ESTATAL DE LOS  
DERECHOS HUMANOS  
CHIHUAHUA

## CROQUIS

OBRA: RECONSTRUCCIÓN Y REMODELACIÓN DE LAS OFICINAS DE LA COMISIÓN  
ESTATAL DE DERECHOS HUMANOS EN CHIHUAHUA CHIHUAHUA

NO. DE ESTIMACION ULTIMA

PERIODO: 21 DE MAYO AL 25 DE MAYO  
FECHA: 25 DE MAYO DEL 2021

LOCALIDAD: CHIHUAHUA

MUNICIPIO: CHIHUAHUA

1.2.4.3 RETIRO DE ESCOMBRO PRODUCTO DE LAS DEMOLICIONES Y OBRA EN GENERAL.

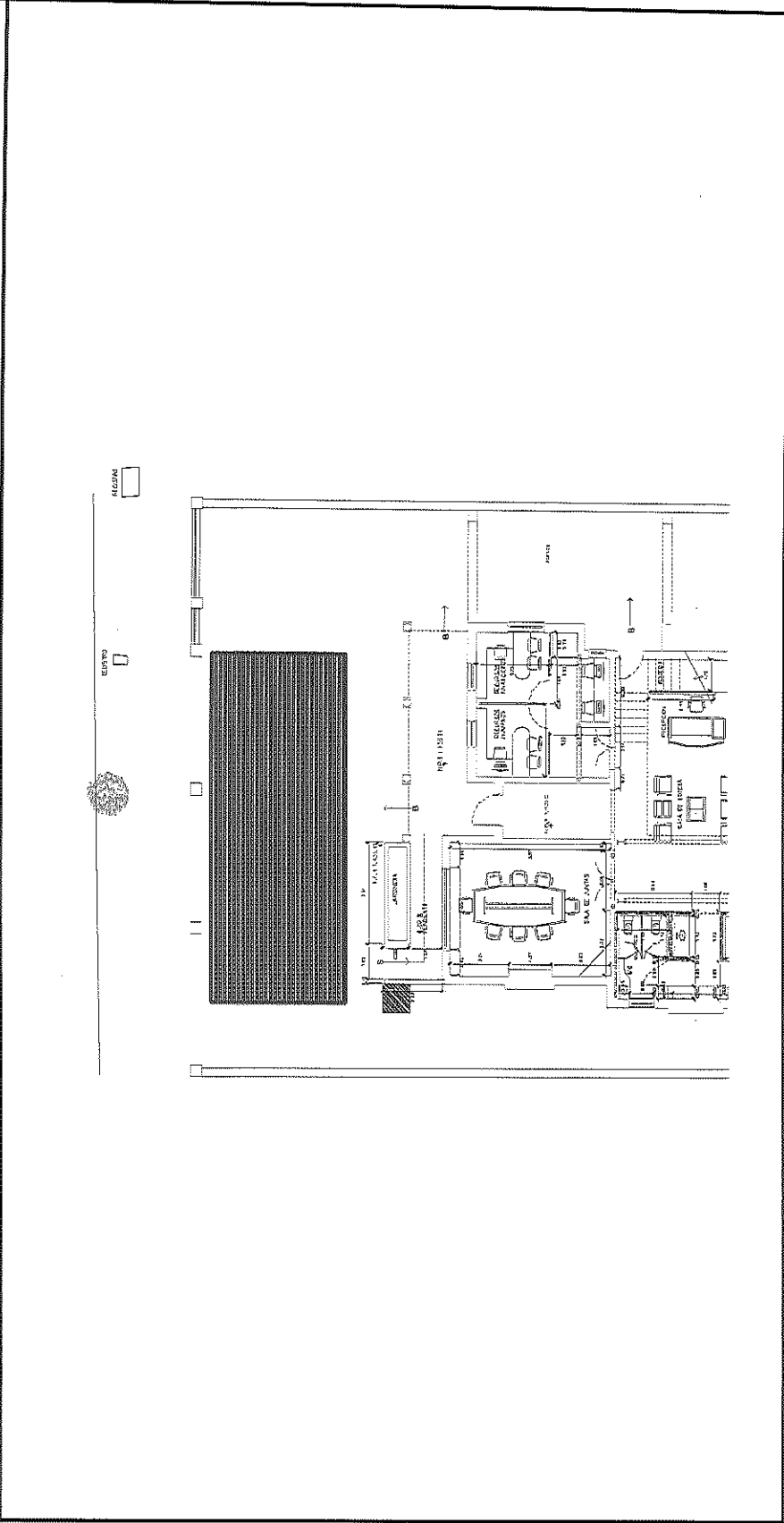

POR EL CONTRATISTA

ING. ALFREDO GONZÁLEZ IBARRA

AUTORIZADO POR LA C.E.D.H.H.:

ING. CECILIO MARTÍNEZ SAENZ



COMISIÓN ESTATAL DE LOS  
DERECHOS HUMANOS  
CHIHUAHUA

# COMISION ESTATAL DE LOS DERECHOS HUMANOS

## REPORTE FOTOGRAFICO

1.2.4.3 RETIRO DE ESCOMBRO PRODUCTO DE LAS DEMOLICIONES Y OBRA EN GENERAL.

OBRA: RECONSTRUCCIÓN Y REMODELACIÓN DE LAS OFICINAS DE LA COMISIÓN  
ESTATAL DE DERECHOS HUMANOS EN CHIHUAHUA CHIHUAHUA

LOCALIDAD: CHIHUAHUA

MUNICIPIO: CHIHUAHUA

NO. DE ESTIMACION ULTIMA

PERIODO: 21 DE MAYO AL 25 DE MAYO

FECHA: 25 DE MAYO DEL 2021

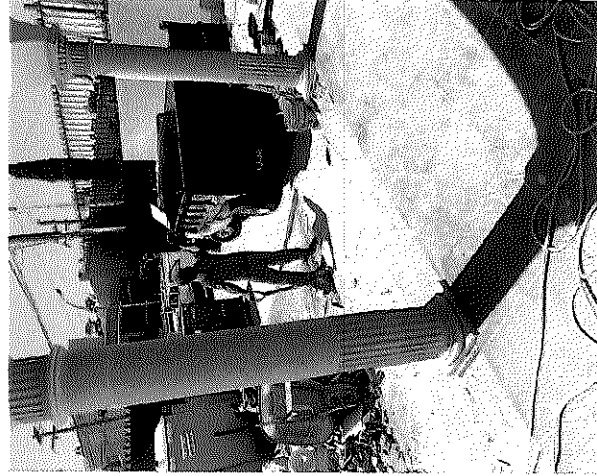

POR EL CONTRATISTA

ING. ALFREDO GONZÁLEZ IBARRA

AUTORIZO POR LA C.E.D.H.

ING. CECILIO MARTÍNEZ SAENZ



# COMISION ESTATAL DE LOS DERECHOS HUMANOS

SECRETARÍA DE LOS  
DERECHOS HUMANOS  
CHIHUAHUA

## GENERADOR VOLUMEN DE OBRA PARA ESTIMACIÓN

OBRA: RECONSTRUCCIÓN Y REMODELACION DE LAS OFICINAS DE LA COMISION

ESTATAL DE DERECHOS HUMANOS EN CHIHUAHUA CHIHUAHUA

LOCALIDAD: CHIHUAHUA

MUNICIPIO: CHIHUAHUA

NO. DE ESTIMACION ULTIMA

PERIODO: 21 DE MAYO AL 25 DE MAYO

FECHA: 25 DE MAYO DEL 2021

CLAVE	CONCEPTO	UNIDAD	LOCALIZACION		NO. DE PIEZAS	DIMENSIONES			VOLUMEN
			EJE	AREA		LARGO	ANCHO	ALTO	
EXX-107	SUMINISTRO Y COLOCACION DE REJILLA LINEAL CON DIMENSIONES DE 4" X 4FT, PINTURA HORNEADA EN COLOR BLANCO, SE INCLUYE: MANIOBRAS, FIACION, NIVELACION, MANO DE OBRA, ELEVACIONES, HERRAMIENTA Y TODO LO NECESARIO PARA SU CORRECTA COLOCACION.	PZA	PLANTA BAJA		4.00				4.00
			R.H. / R.F.						
			PLANTA ALTA		2.00				2.00
			OF. CONTROL		3.00				3.00
			APOYO TECNICO		2.00				2.00
			AREA COMUN						
<b>T O T A L</b>									<b>11.00</b>

POR EL CONTRATISTA

*[Signature]*  
ING. ALFREDO GONZÁLEZ IBARRA

AUTORIZO POR LA C.E.D.H.

*[Signature]*

ING. CECILIO MARTÍNEZ SAENZ





REPORTE FOTOGRÁFICO

EXX-107 SUMINISTRO Y COLOCACION DE REJILLA LINEAL CON DIMENSIONES DE 4" X 4FT, PINTURA HORNEADA EN COLOR BLANCO, SE INCLUYE: MANIOBRAS, FIJACION, NIVELACION, MANO DE OBRA, ELEVACIONES, HERRAMIENTA Y TODO LO NECESARIO PARA SU CORRECTA COLOCACION.

OBRA: RECONSTRUCCIÓN Y REMODELACIÓN DE LAS OFICINAS DE LA COMISIÓN  
ESTATAL DE DERECHOS HUMANOS EN CHIHUAHUA CHIHUAHUA

NO. DE ESTIMACION ULTIMA

PERIODO: 21 DE MAYO AL 25 DE MAYO

FECHA: 25 DE MAYO DEL 2021

LOCALIDAD: CHIHUAHUA

MUNICIPIO: CHIHUAHUA

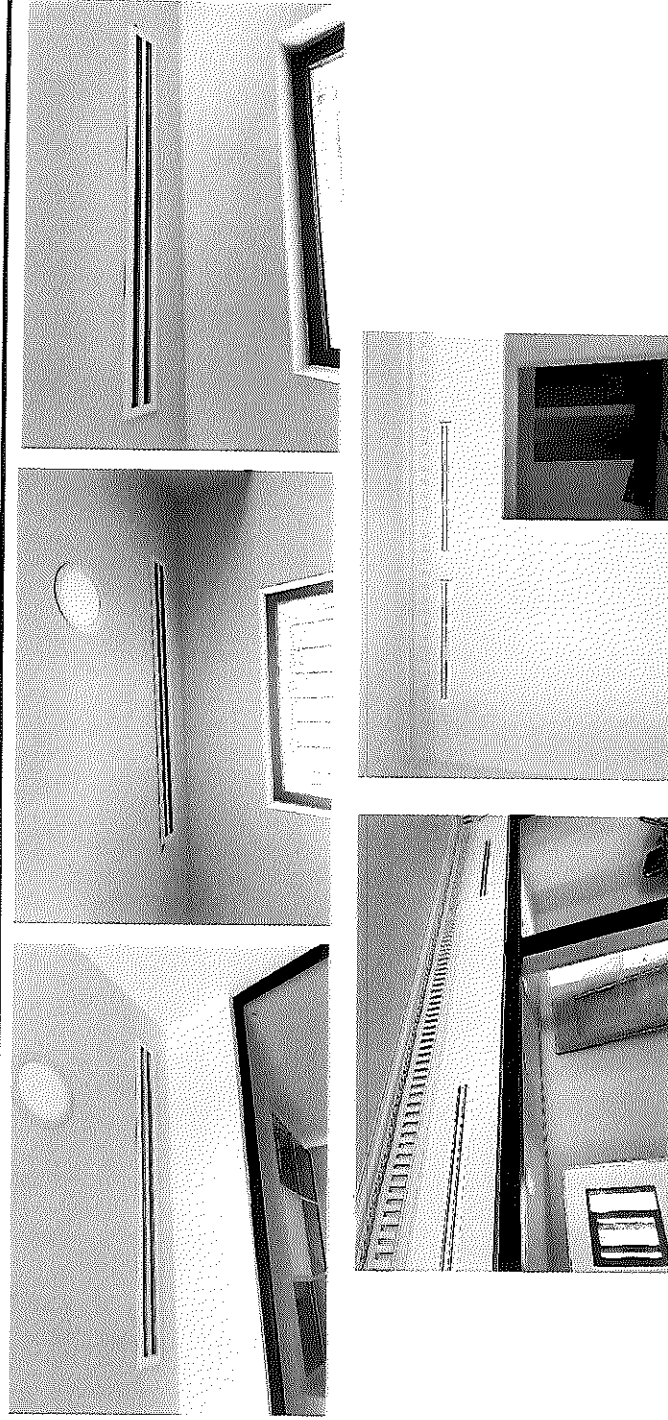

POR EL CONTRATISTA

AUTORIZO POR LA C.E.D.H.

*[Signature]*

ING. ALFREDO GONZÁLEZ IBARRA

*[Signature]*

ING. CECILIO MARTÍNEZ SAENZ







# COMISIÓN ESTATAL DE LOS DERECHOS HUMANOS

COMISIÓN ESTATAL DE LOS  
DERECHOS HUMANOS  
CHIHUAHUA

## CROQUIS

NO. DE ESTIMACIÓN ULTIMA  
OBRA: RECONSTRUCCIÓN Y REMODELACION DE LAS OFICINAS DE LA COMISIÓN  
ESTATAL DE DERECHOS HUMANOS EN CHIHUAHUA CHIHUAHUA

PERIODO: 21 DE MAYO AL 25 DE MAYO  
FECHA: 25 DE MAYO DEL 2021

LOCALIDAD: CHIHUAHUA  
MUNICIPIO: CHIHUAHUA

EXX-108 SUMINISTRO Y COLOCACION DE REJILLA LINEAL CON DIMENSIONES DE 4" X 1FT, PINTURA HORNEADA EN COLOR BLANCO, SE INCLUYE: MANIOBRAS, FIJACION, NIVELACION, MANO DE OBRA, ELEVACIONES, HERRAMIENTA Y TODO LO NECESARIO PARA SU CORRECTA COLOCACION.

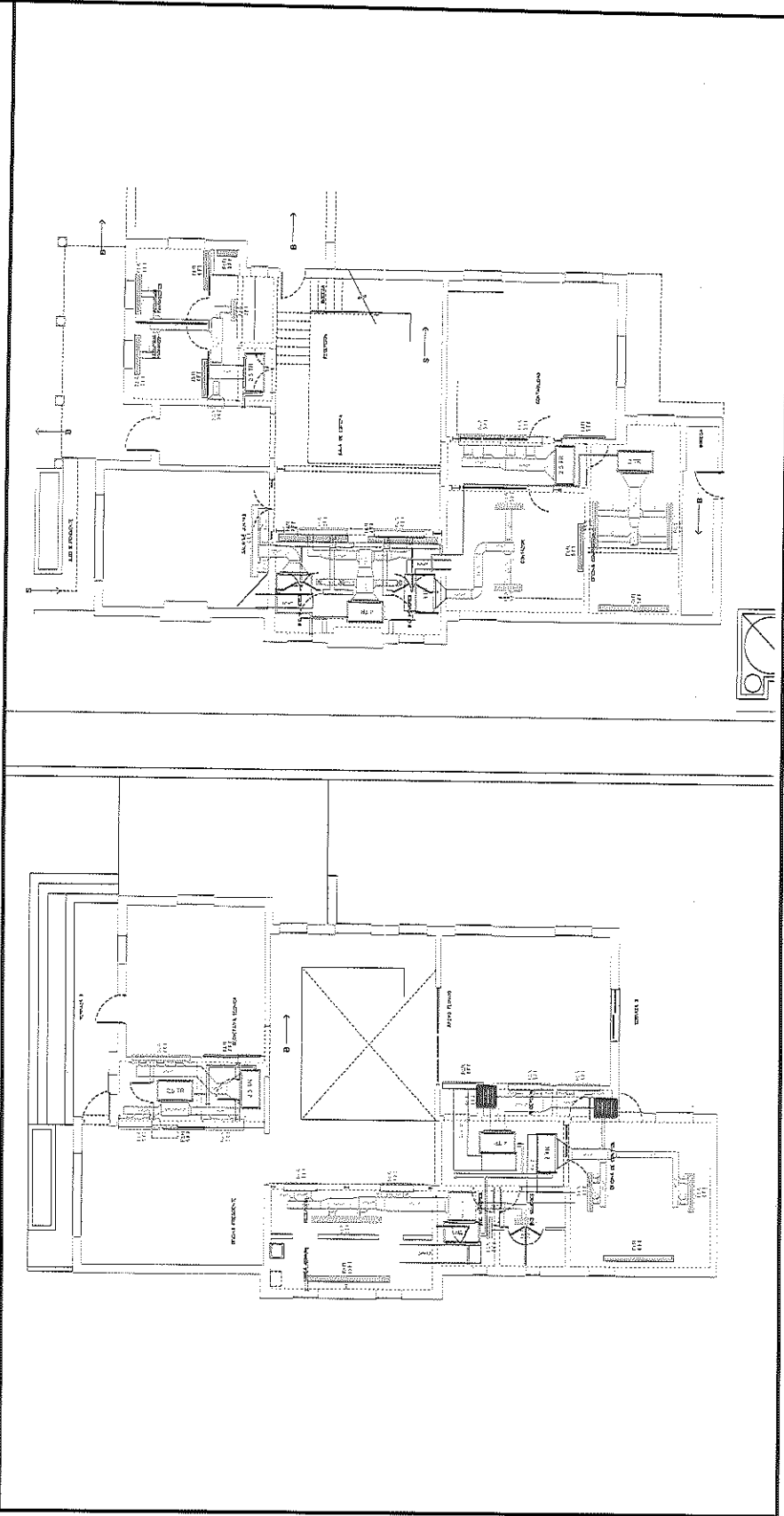

POR EL CONTRATISTA

ING. ALFREDO GONZÁLEZ IBARRA

AUTORIZADO POR LA C.E.D.H.:  
  
ING. CECILIO MARTÍNEZ SAENZ



COMISION ESTATAL DE LOS DERECHOS HUMANOS  
CHIHUAHUA

REPORTE FOTOGRÁFICO

EXX-108 SUMINISTRO Y COLOCACION DE REJILLA LINEAL CON DIMENSIONES DE 4" X 1FT, PINTURA HORNEADA EN COLOR BLANCO, SE INCLUYE: MANIOBRAS, FIJACION, NIVELACION, MANO DE OBRA, ELEVACIONES, HERRAMIENTA Y TODO LO NECESARIO PARA SU CORRECTA COLOCACION.

OBRA: RECONSTRUCCIÓN Y REMODELACIÓN DE LAS OFINAS DE LA COMISIÓN  
ESTATAL DE DERECHOS HUMANOS EN CHIHUAHUA CHIHUAHUA

NO. DE ESTIMACION ULTIMA

PERIODO: 21 DE MAYO AL 25 DE MAYO

FECHA: 25 DE MAYO DEL 2021

LOCALIDAD: CHIHUAHUA

MUNICIPIO: CHIHUAHUA

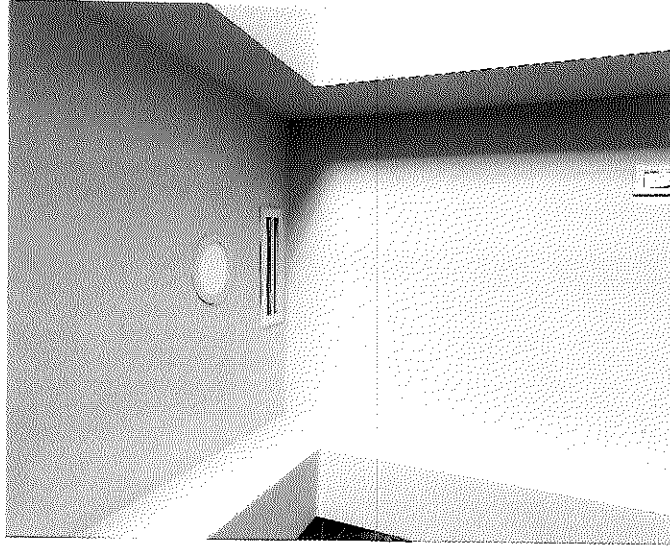

POR EL CONTRATISTA

ING. ALFREDO GONZÁLEZ IBARRA

AUTORIZO POR LA C.E.D.H.

ING. CÉCILIO MARTÍNEZ SAENZ







REPORTE FOTOGRÁFICO

EXX-109 SUMINISTRO Y COLOCACION DE REJILLA LINEAL CON DIMENSIONES DE 4" X 2FT, PINTURA HORNEADA EN COLOR BLANCO, SE INCLUYE: MANIOBRAS, FIJACION, NIVELACION, MANO DE OBRA, ELEVACIONES, HERRAMIENTA Y TODO LO NECESARIO PARA SU CORRECTA COLOCACION.

OBRA: RECONSTRUCCIÓN Y REMODELACIÓN DE LAS OFICINAS DE LA COMISIÓN  
ESTATAL DE DERECHOS HUMANOS EN CHIHUAHUA CHIHUAHUA

NO. DE ESTIMACION ULTIMA

PERIODO: 21 DE MAYO AL 25 DE MAYO

FECHA: 25 DE MAYO DEL 2021

LOCALIDAD: CHIHUAHUA

MUNICIPIO: CHIHUAHUA

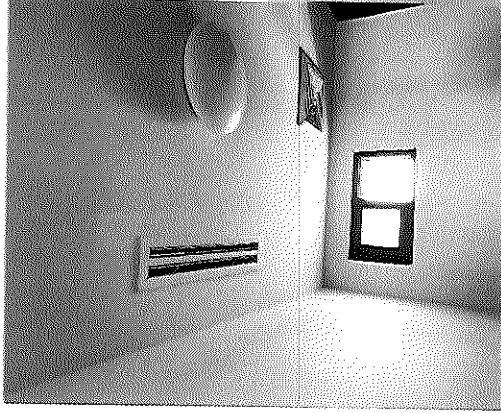
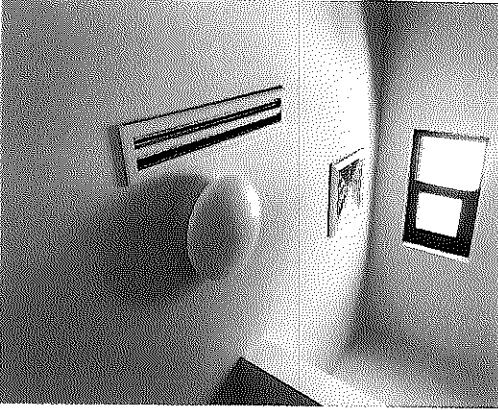
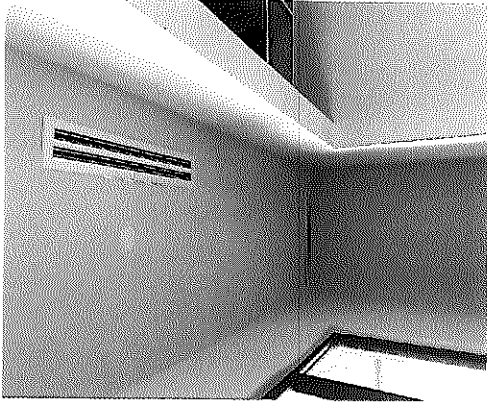

POR EL CONTRATISTA

AUTORIZO POR LA C.E.D.H.

ING. ALFREDO GONZÁLEZ IBARRA

ING. CECILIO MARTÍNEZ SAENZ





# COMISIÓN ESTATAL DE LOS DERECHOS HUMANOS

COMISION ESTATAL DE LOS  
DERECHOS HUMANOS  
CHIHUAHUA

## CROQUIS

OBRA: RECONSTRUCCIÓN Y REMODELACIÓN DE LAS OFICINAS DE LA COMISIÓN  
ESTATAL DE DERECHOS HUMANOS EN CHIHUAHUA CHIHUAHUA

NO. DE ESTIMACION ÚLTIMA

PERIODO: 21 DE MAYO AL 25 DE MAYO

FECHA: 25 DE MAYO DEL 2021

LOCALIDAD: CHIHUAHUA

MUNICIPIO: CHIHUAHUA

EXX-110 SUMINISTRO Y COLOCACION DE REJILLA LINEAL CON DIMENSIONES DE 4" X 8FT, PINTURA HORNEADA EN COLOR BLANCO, SE INCLUYE: MANIOBRAS, FIJACION, NIVELACION, MANO DE OBRA, ELEVACIONES, HERRAMIENTA Y TODO LO NECESARIO PARA SU CORRECTA COLOCACION.

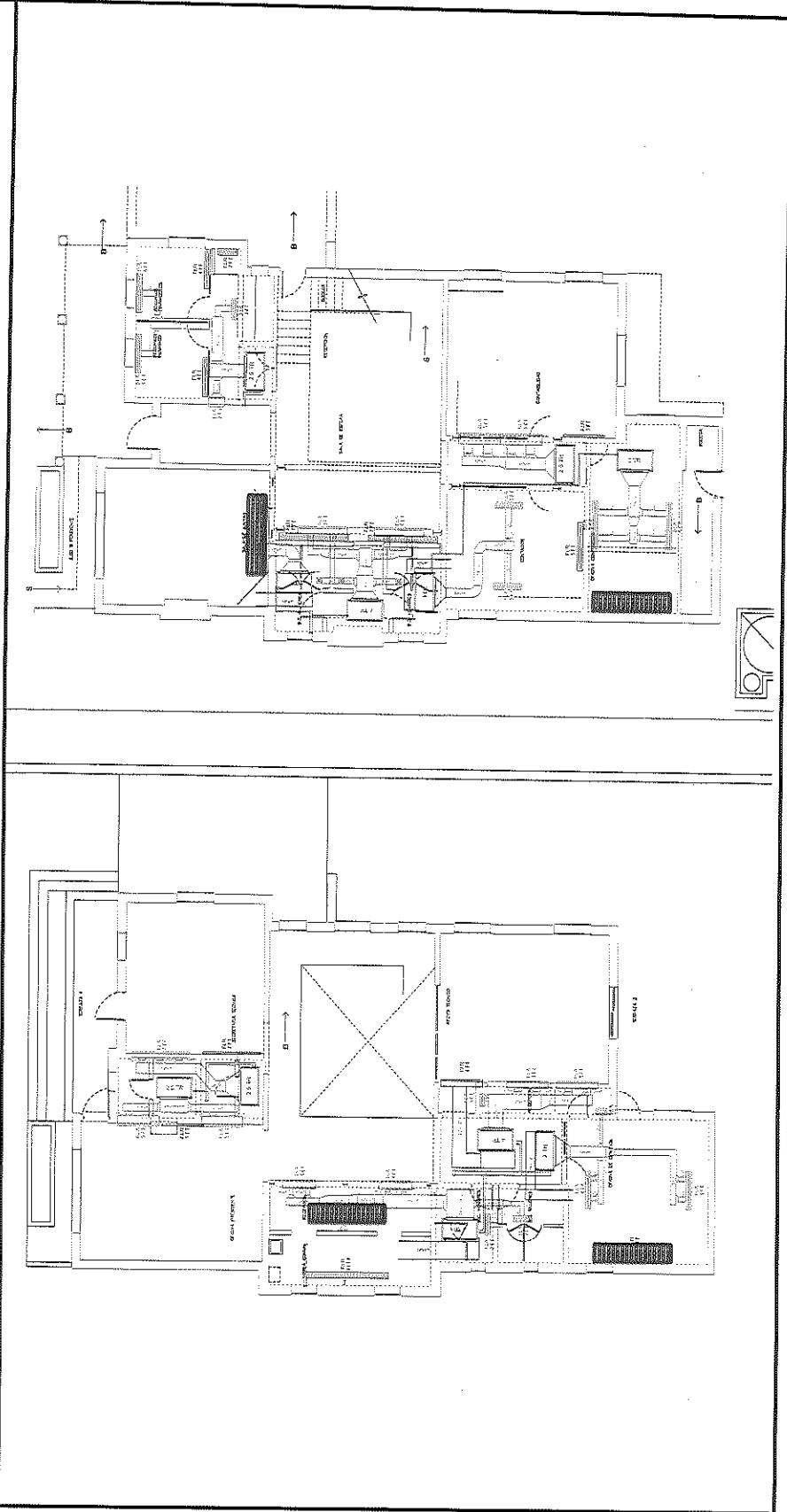

POR EL CONTRATISTA

ING. ALFREDO GONZÁLEZ IBARRA

AUTORIZO POR LA C.E.D.H.:

ING. CECILIO MARTÍNEZ SAENZ



COMISION ESTATAL DE LOS  
DERECHOS HUMANOS  
CHIHUAHUA

# COMISION ESTATAL DE LOS DERECHOS HUMANOS

## REPORTE FOTOGRÁFICO

EXX-110 SUMINISTRO Y COLOCACION DE REJILLA LINEAL CON DIMENSIONES DE 4" X 8FT, PINTURA HORNEADA EN COLOR BLANCO, SE INCLUYE: MANIOBRAS, FIJACION, NIVELACION, MANO DE OBRA, ELEVACIONES, HERRAMIENTA Y TODO LO NECESARIO PARA SU CORRECTA COLOCACION.

OBRA: RECONSTRUCCIÓN Y REMODELACIÓN DE LAS OFICINAS DE LA COMISIÓN  
ESTATAL DE DERECHOS HUMANOS EN CHIHUAHUA CHIHUAHUA

NO. DE ESTIMACION ULTIMA

PERIODO: 21 DE MAYO AL 25 DE MAYO

FECHA: 25 DE MAYO DEL 2021

LOCALIDAD: CHIHUAHUA

MUNICIPIO: CHIHUAHUA

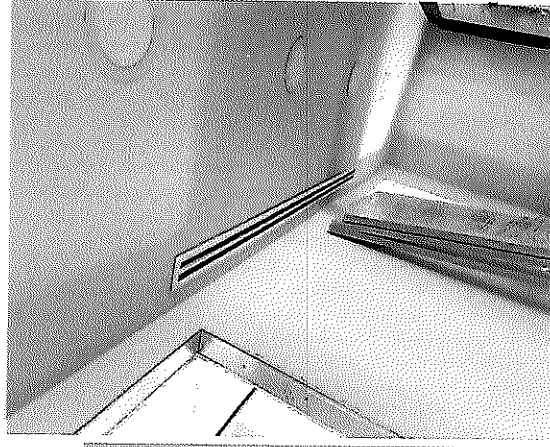
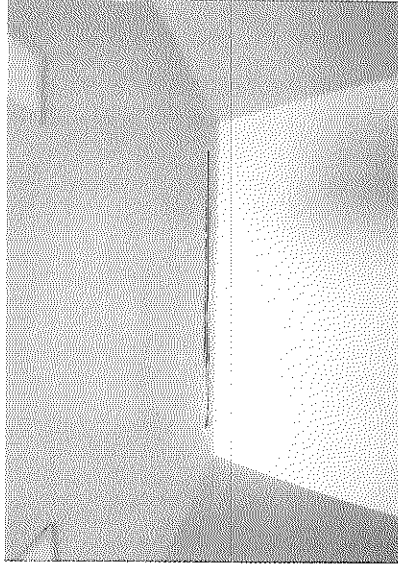

POR EL CONTRATISTA

ING. ALFREDO GONZÁLEZ IBARRA

AUTORIZO POR LA C.E.D.H.

ING. CECILIO MARTÍNEZ SAENZ





COMISIÓN ESTATAL DE LOS  
DERECHOS HUMANOS  
CHIHUAHUA

## COMISION ESTATAL DE LOS DERECHOS HUMANOS

### GENERADOR VOLUMEN DE OBRA PARA ESTIMACIÓN

OBRA: RECONSTRUCCIÓN Y REMODELACIÓN DE LAS OFICINAS DE LA COMISIÓN  
ESTATAL DE DERECHOS HUMANOS EN CHIHUAHUA CHIHUAHUA  
LOCALIDAD: CHIHUAHUA  
MUNICIPIO: CHIHUAHUA

NO. DE ESTIMACIÓN ULTIMA

PERIODO: 21 DE MAYO AL 25 DE MAYO

FECHA: 25 DE MAYO DEL 2021

CLAVE	CONCEPTO	UNIDAD	LOCALIZACIÓN		NO. DE PIEZAS	DIMENSIONES			VOLUMEN		
			B/E	AREA		LARGO	ANCHO	ESPESOR			
EXX-111	SUMINISTRO Y COLOCACION DE REJILLA LINEAL CON DIMENSIONES DE 4" X 10FT, PINTURA HORNEADA EN COLOR BLANCO, SE INCLUYE: MANIOBRAS, FIACION, NIVELACION, MANO DE OBRA, ELEVACIONES, HERRAMIENTA Y TODO LO NECESARIO PARA SU CORRECTA COLOCACION.	PZA	PLANTA ALTA	AREA COMÚN	1.00				1.00		
<b>T O T A L</b>									<b>1.00</b>		

POR EL CONTRATISTA

AUTORIZO POR LA C.E.D.H.

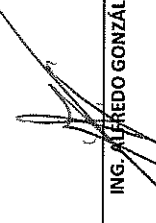
  
 ING. ALFREDO GONZÁLEZ IBARRA

  
 ING. CECILIO MARTÍNEZ SAENZ



# COMISIÓN ESTATAL DE LOS DERECHOS HUMANOS

## CROQUIS

COMISIÓN ESTATAL DE LOS  
DERECHOS HUMANOS  
CHIHUAHUA

OBRA: RECONSTRUCCIÓN Y REMODELACIÓN DE LAS OFICINAS DE LA COMISIÓN  
ESTATAL DE DERECHOS HUMANOS EN CHIHUAHUA, CHIHUAHUA

NO. DE ESTIMACION ULTIMA

PERIODO: 21 DE MAYO AL 25 DE MAYO

FECHA: 25 DE MAYO DEL 2021

LOCALIDAD: CHIHUAHUA

MUNICIPIO: CHIHUAHUA

EXX-111 SUMINISTRO Y COLOCACION DE REJILLA LINEAL CON DIMENSIONES DE 4" X 10FT, PINTURA HORNEADA EN COLOR BLANCO, SE INCLUYE: MANIOBRAS, FIACION, NIVELACION, MANO DE OBRA, ELEVACIONES, HERRAMIENTA Y TODO LO NECESARIO PARA SU CORRECTA COLOCACION.

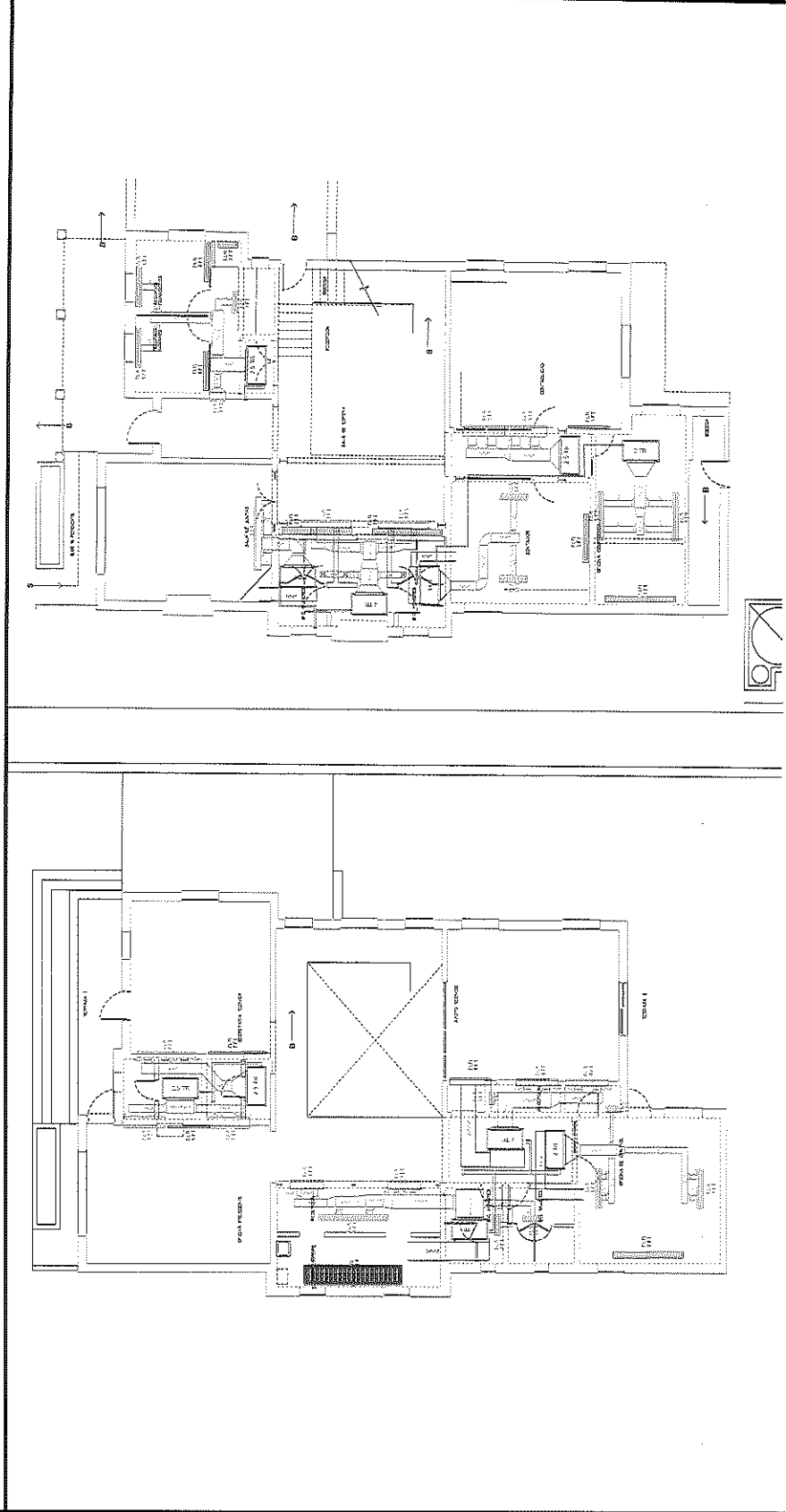

POR EL CONTRATISTA

ING. ALFREDO GONZÁLEZ IBARRA

AUTORIZO POR LA C.E.D.H.:

ING. CECILIO MARTÍNEZ SAENZ



## REPORTE FOTOGRÁFICO

EXX-111 SUMINISTRO Y COLOCACION DE REJILLA LINEAL CON DIMENSIONES DE 4" X 10FT, PINTURA HORNEADA EN COLOR BLANCO, SE INCLUYE: MANIOBRAS, FIJACION, NIVELACION, MANO DE OBRA, ELEVACIONES, HERRAMIENTA Y TODO LO NECESARIO PARA SU CORRECTA COLOCACION.

OBRA: RECONSTRUCCIÓN Y REMODELACIÓN DE LAS OFICINAS DE LA COMISIÓN  
ESTATAL DE DERECHOS HUMANOS EN CHIHUAHUA CHIHUAHUA

NO. DE ESTIMACION ULTIMA

PERIODO: 21 DE MAYO AL 25 DE MAYO

FECHA: 25 DE MAYO DEL 2021

LOCALIDAD: CHIHUAHUA

MUNICIPIO: CHIHUAHUA



POR EL CONTRATISTA

AUTORIZO POR LA C.E.D.H.

ING. ALFREDO GONZÁLEZ IBARRA

ING. CECILIO MARTÍNEZ SAENZ





COMISION ESTADAL DE LOS DERECHOS HUMANOS  
CHIHUAHUA

# COMISION ESTADAL DE LOS DERECHOS HUMANOS

## CROQUIS

OBRA: RECONSTRUCCIÓN Y REMODELACIÓN DE LAS OFICINAS DE LA COMISIÓN  
ESTADAL DE DERECHOS HUMANOS EN CHIHUAHUA CHIHUAHUA

NO. DE ESTIMACION ULTIMA

PERIODO: 21 DE MAYO AL 25 DE MAYO

FECHA: 25 DE MAYO DEL 2021

LOCALIDAD: CHIHUAHUA

MUNICIPIO: CHIHUAHUA

EXX-112 SUMINISTRO Y COLOCACION DE REJILLA LINEAL CON DIMENSIONES DE 4" X 5FT, PINTURA HORNEADA EN COLOR BLANCO, SE INCLUYE: MANIOBRAS, FIJACION, NIVELACION, MANO DE OBRA, ELEVACIONES, HERRAMIENTA Y TODO LO NECESARIO PARA SU CORRECTA COLOCACION.

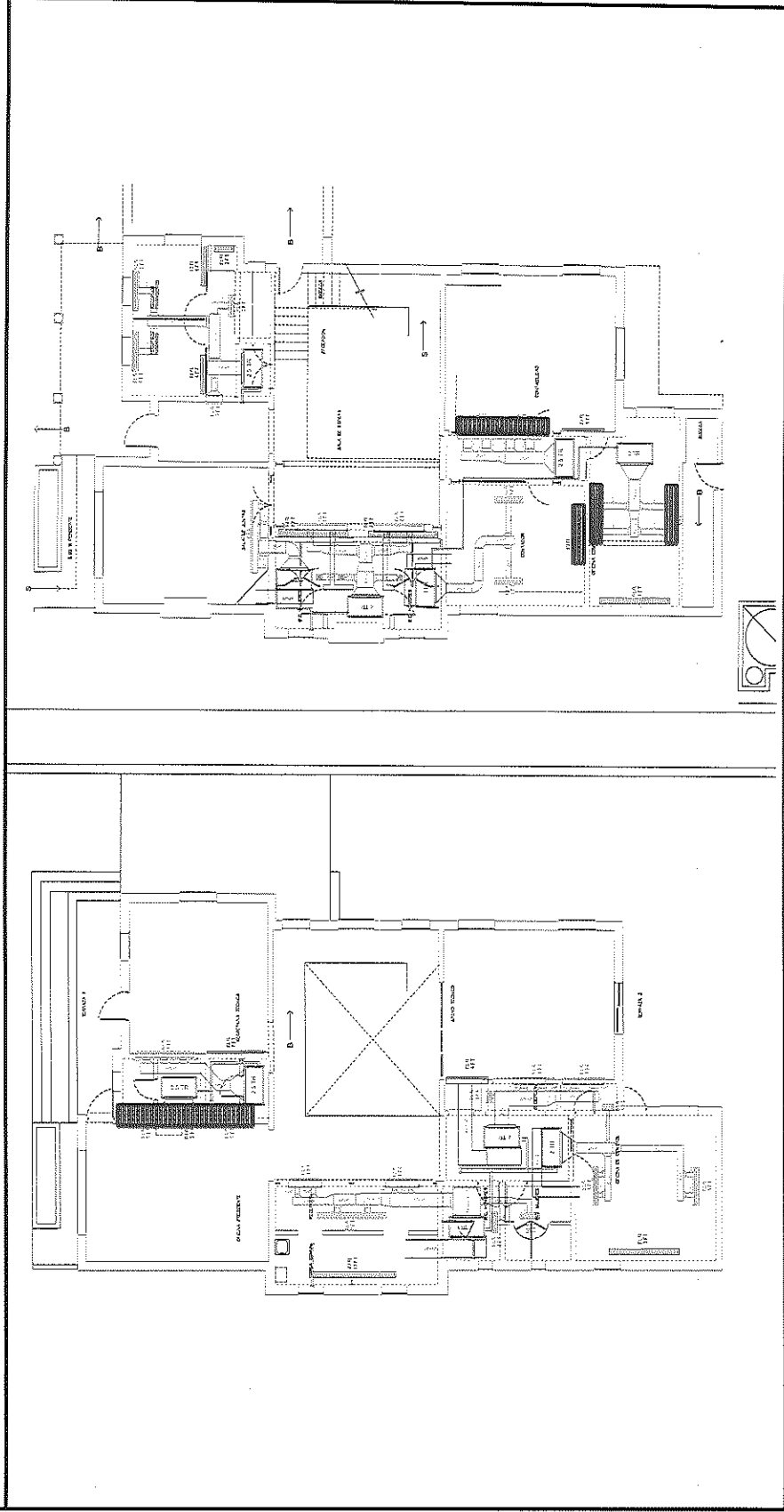

POR EL CONTRATISTA

*[Signature]*  
ING. ALFREDO GONZÁLEZ IBARRA

AUTORIZO POR LA C.E.D.H.:

*[Signature]*  
ING. CECILIO MARTÍNEZ SAENZ



COMISION ESTATAL DE LOS DERECHOS HUMANOS CHIHUAHUA

REPORTE FOTOGRÁFICO

EXX-112 SUMINISTRO Y COLOCACION DE REJILLA LINEAL CON DIMENSIONES DE 4" X 5FT, PINTURA HORNEADA EN COLOR BLANCO, SE INCLUYE: MANIOBRAS, FIACION, NIVELACION, MANO DE OBRA, ELEVACIONES, HERRAMIENTA Y TODO LO NECESARIO PARA SU CORRECTA COLOCACION.

OBRA: RECONSTRUCCIÓN Y REMODELACIÓN DE LAS OFICINAS DE LA COMISIÓN ESTATAL DE DERECHOS HUMANOS EN CHIHUAHUA CHIHUAHUA

NO. DE ESTIMACION ULTIMA

PERIODO: 21 DE MAYO AL 25 DE MAYO

FECHA: 25 DE MAYO DEL 2021

LOCALIDAD: CHIHUAHUA

MUNICIPIO: CHIHUAHUA

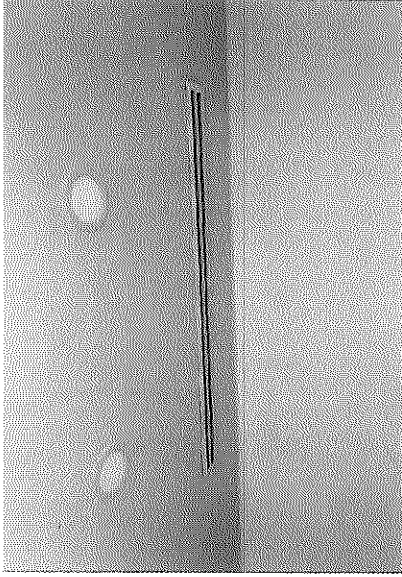

POR EL CONTRATISTA

AUTORIZO POR LA C.E.D.H.

ING. ALFREDO GONZÁLEZ IBARRA

ING. CÉCILIO MARTÍNEZ SAENZ



# COMISION ESTATAL DE LOS DERECHOS HUMANOS

COMISION ESTATAL DE LOS  
DERECHOS HUMANOS  
CHIHUAHUA

## GENERADOR VOLUMEN DE OBRA PARA ESTIMACION

OBRA: RECONSTRUCCION Y REMODELACION DE LAS OFICINAS DE LA COMISION  
ESTATAL DE DERECHOS HUMANOS EN CHIHUAHUA CHIHUAHUA

NO. DE ESTIMACION ULTIMA

PERIODO: 21 DE MAYO AL 25 DE MAYO

FECHA: 25 DE MAYO DEL 2021

LOCALIDAD: CHIHUAHUA

MUNICIPIO: CHIHUAHUA

CLAVE	CONCERTO	UNIDAD	LOCALIZACION		NO. DE PIEZAS	DIMENSIONES			VOLUMEN	
			EJE	AREA		LARGO	ANGHO	ESPESOR		
EXX-113	SUMINISTRO Y COLOCACION DE REJILLA LINEAL CON DIMENSIONES DE 4" X 7FT, PINTURA HORNEADA EN COLOR BLANCO, SE INCLUYE: MANIOBRAS, FIACION, NIVELACION, MANO DE OBRA, ELEVACIONES, HERRAMIENTA Y TODO LO NECESARIO PARA SU CORRECTA COLOCACION.	PZA	PLANTA BAJA		2.00				2.00	
				RECEPCION	1.00				1.00	
				CONTABILIDAD						
				PLANTA ALTA						
				OF. SECRETARIA	2.00					2.00
						<b>T O T A L</b>			5.00	

POR EL CONTRATISTA

AUTORIZO POR LA C.E.D.H.

ING. ALFREDO GONZÁLEZ IBARRA

ING. CECILIO MARTÍNEZ SAENZ



# COMISION ESTATAL DE LOS DERECHOS HUMANOS

COMISION ESTATAL DE LOS  
DERECHOS HUMANOS  
CHIHUAHUA

## CROQUIS

ESTATAL DE DERECHOS HUMANOS EN CHIHUAHUA CHIHUAHUA

NO. DE ESTIMACION ULTIMA

PERIODO: 21 DE MAYO AL 25 DE MAYO

FECHA: 25 DE MAYO DEL 2021

LOCALIDAD: CHIHUAHUA

MUNICIPIO: CHIHUAHUA

OBRA: RECONSTRUCCIÓN Y REMODELACIÓN DE LAS OFICINAS DE LA COMISIÓN ESTATAL DE DERECHOS HUMANOS EN CHIHUAHUA CHIHUAHUA  
EXX-113 SUMINISTRO Y COLOCACION DE REJILLA LINEAL CON DIMENSIONES DE 4" X 7FT, PINTURA HORNEADA EN COLOR BLANCO, SE INCLUYE: MANIOBRAS, FIJACION, NIVELACION, MANO DE OBRA, ELEVACIONES, HERRAMIENTA Y TODO LO NECESARIO PARA SU CORRECTA COLOCACION.

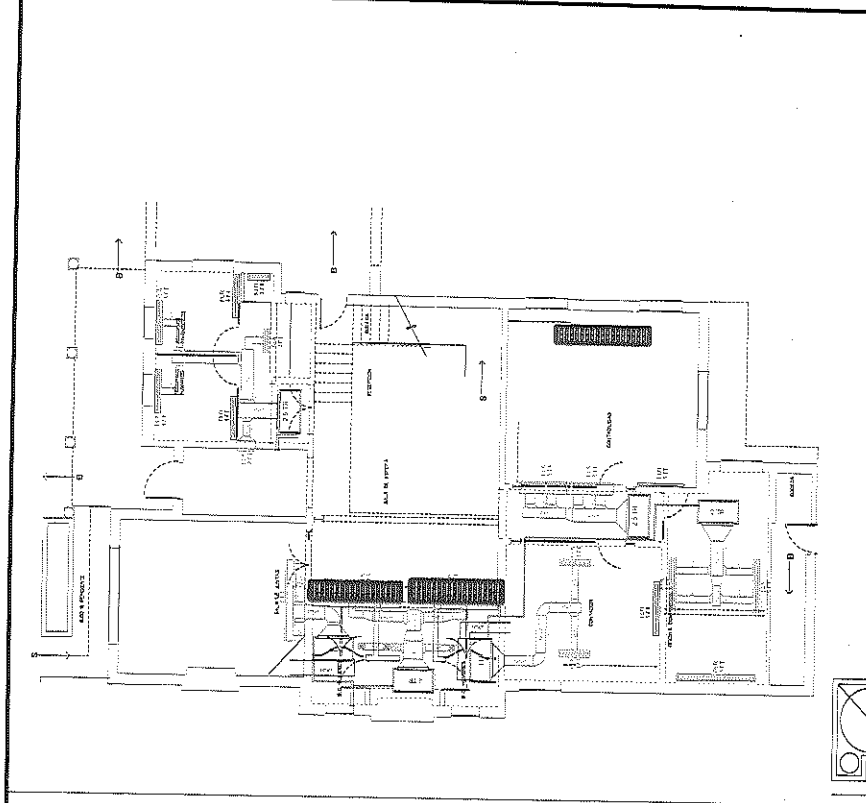
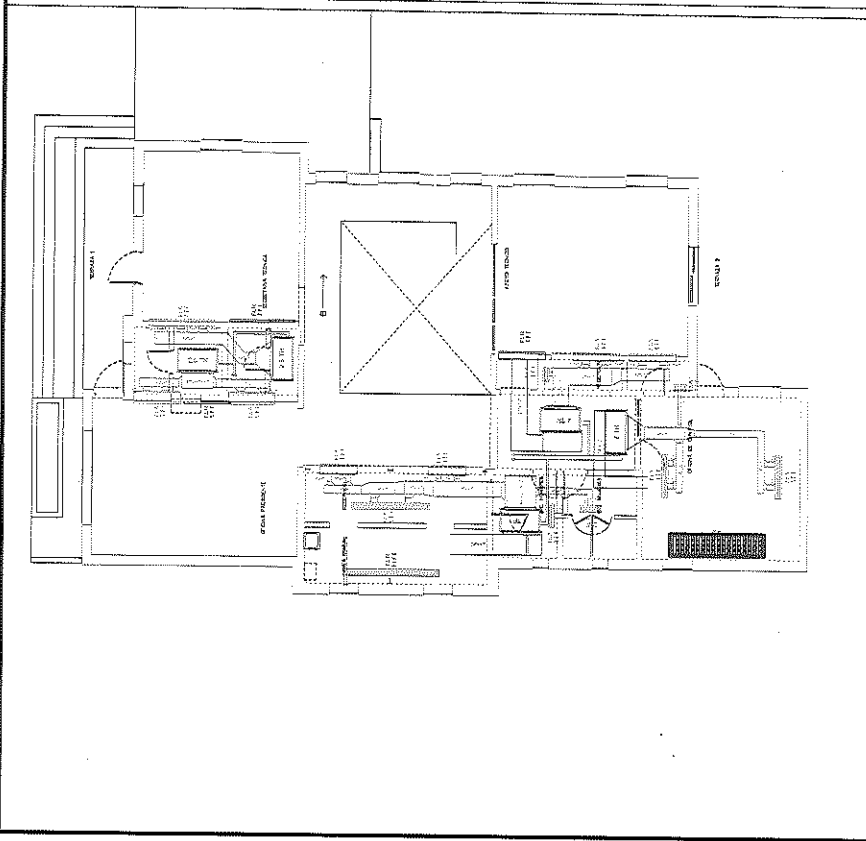

POR EL CONTRATISTA

ING. ALFREDO GONZALEZ IBARRA

AUTORIZADO POR LA C.E.D.H.:

ING. CECILIO MARTINEZ SAENZ





COMISION ESTATAL DE LOS DERECHOS HUMANOS CHIHUAHUA

REPORTE FOTOGRÁFICO

EXX-113 SUMINISTRO Y COLOCACION DE REJILLA LINEAL CON DIMENSIONES DE 4" X 7FT, PINTURA HORNEADA EN COLOR BLANCO, SE INCLUYE: MANIOBRAS, FIJACION, NIVELACION, MANO DE OBRA, ELEVACIONES, HERRAMIENTA Y TODO LO NECESARIO PARA SU CORRECTA COLOCACION.

OBRA: RECONSTRUCCIÓN Y REMODELACIÓN DE LAS OFICINAS DE LA COMISIÓN ESTATAL DE DERECHOS HUMANOS EN CHIHUAHUA CHIHUAHUA

NO. DE ESTIMACION ULTIMA

PERIODO: 21 DE MAYO AL 25 DE MAYO

FECHA: 25 DE MAYO DEL 2021

LOCALIDAD: CHIHUAHUA

MUNICIPIO: CHIHUAHUA

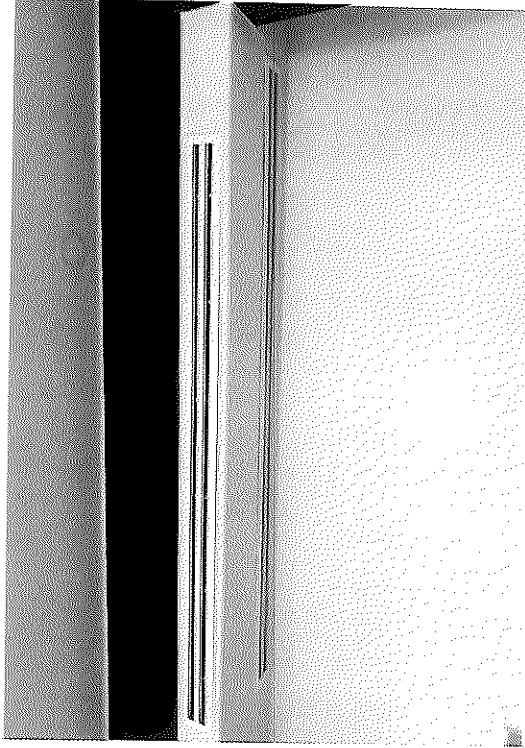

POR EL CONTRATISTA

ING. ALFREDO GONZÁLEZ IBARRA

AUTORIZO POR LA C.E.D.H.

ING. CECILIO MARTÍNEZ SAENZ

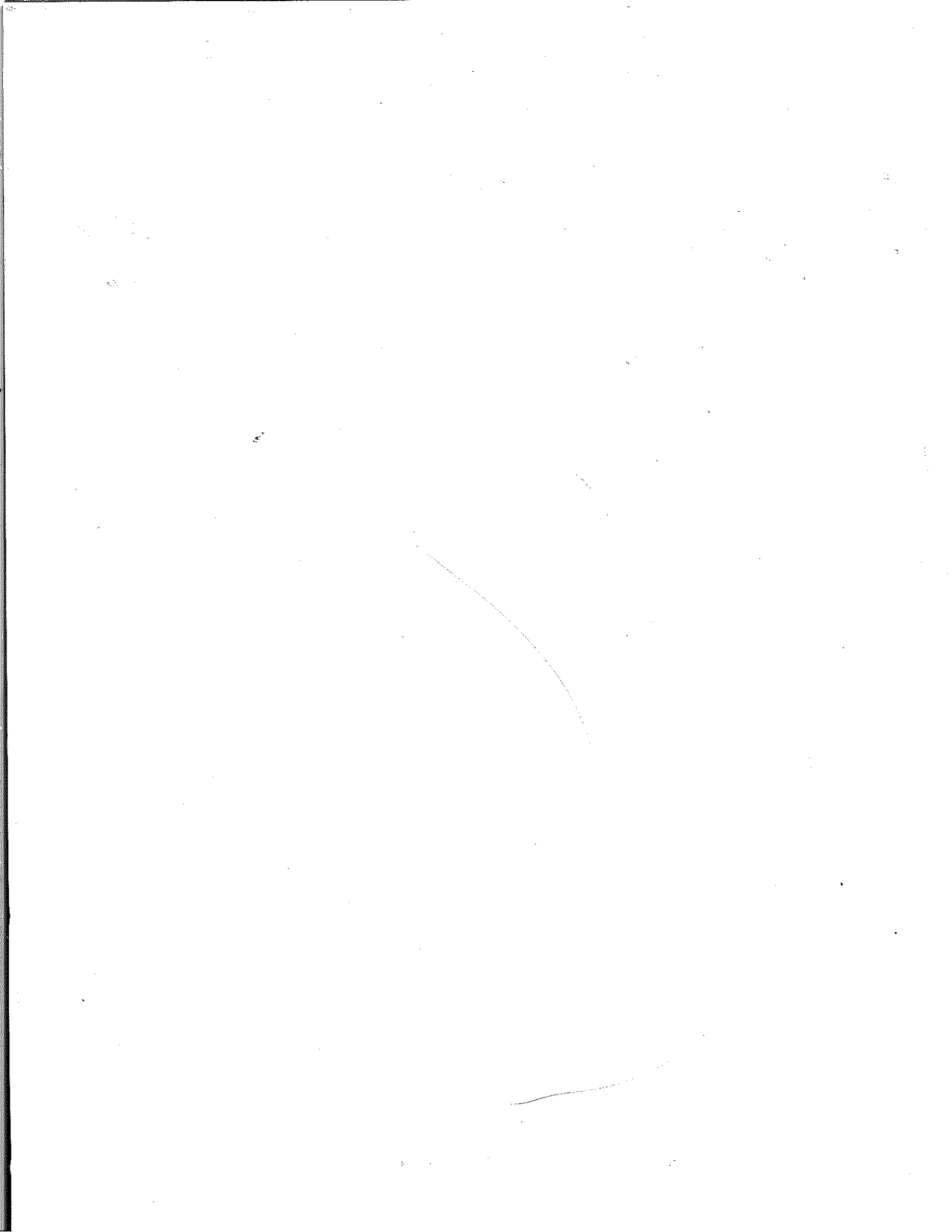



# COMISION ESTATAL DE LOS DERECHOS HUMANOS

COMISION ESTATAL DE LOS  
DERECHOS HUMANOS  
C H I H U A H U A

## GENERADOR VOLUMEN DE OBRA PARA ESTIMACIÓN

OBRA: RECONSTRUCCION Y REMODELACION DE LAS OFICINAS DE LA COMISION  
ESTATAL DE DERECHOS HUMANOS EN CHIHUAHUA CHIHUAHUA  
LOCALIDAD: CHIHUAHUA  
MUNICIPIO: CHIHUAHUA

NO. DE ESTIMACION ULTIMA  
PERIODO: 21 DE MAYO AL 25 DE MAYO  
FECHA: 25 DE MAYO DEL 2021

CLAVE	CONCEPTO	UNIDAD	LOCALIZACION		NO. DE PIEZAS	DIMENSIONES			VOLUMEN
			SE	AREA		LARGO	ANCHO	ESPESOR	
EXX-114	SUMINISTRO Y COLOCACION DE REJILLA LINEAL CON DIMENSIONES DE 4" X 6FT, PINTURA HORNEADA EN COLOR BLANCO, SE INCLUYE: MANIOBRAS, FIJACION, NIVELACION, MANO DE OBRA, ELEVACIONES, HERRAMIENTA Y TODO LO NECESARIO PARA SU CORRECTA COLOCACION.	PZA	PLANTA BAJA	RECEPCION	2.00				2.00
<b>T O T A L</b>									2.00

POR EL CONTRATISTA

ING. ALFREDO GONZALEZ IBARRA

AUTORIZO POR LA CED.H.

ING. CECILIO MARTINEZ SAENZ



# COMISION ESTATAL DE LOS DERECHOS HUMANOS

COMISION ESTATAL DE LOS DERECHOS HUMANOS  
CHIHUAHUA

## CROQUIS

OBRA: RECONSTRUCCIÓN Y REMODELACIÓN DE LAS OFICINAS DE LA COMISIÓN ESTATAL DE DERECHOS HUMANOS EN CHIHUAHUA

NO. DE ESTIMACION ULTIMA

PERIODO: 21 DE MAYO AL 25 DE MAYO

FECHA: 25 DE MAYO DEL 2021

LOCALIDAD: CHIHUAHUA  
MUNICIPIO: CHIHUAHUA

EXX-114 SUMINISTRO Y COLOCACION DE REJILLA LINEAL CON DIMENSIONES DE 4" X 6FT, PINTURA HORNEADA EN COLOR BLANCO, SE INCLUYE: MANIOBRAS, FIACION, NIVELACION, MANO DE OBRA, ELEVACIONES, HERRAMIENTA Y TODO LO NECESARIO PARA SU CORRECTA COLOCACION.

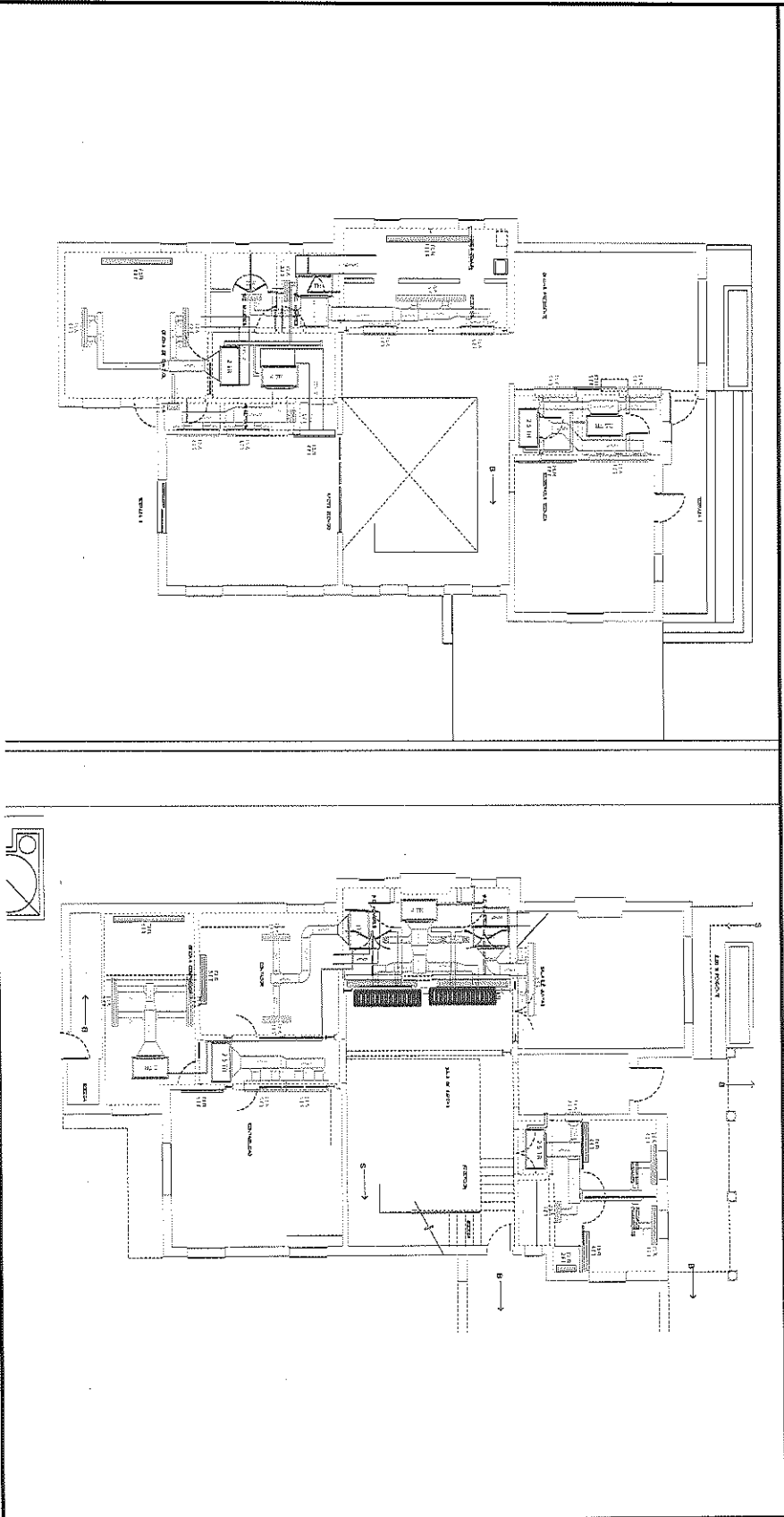

POR EL CONTRATISTA

ING. ALFREDO GONZALEZ IBARRA

AUTORIZADO POR LA C.E.D.H.:

ING. CECILIO MARTINEZ SAENZ



# COMISION ESTATAL DE LOS DERECHOS HUMANOS

## REPORTE FOTOGRAFICO

COMISION ESTATAL DE LOS  
DERECHOS HUMANOS  
CHIHUAHUA

EXX-114 SUMINISTRO Y COLOCACION DE REJILLA LINEAL CON DIMENSIONES DE 4" X 6FT, PINTURA HORNEADA EN COLOR BLANCO, SE INCLUYE: MANIOBRAS, FIJACION, NIVELACION, MANO DE OBRA, ELEVACIONES, HERRAMIENTA Y TODO LO NECESARIO PARA SU CORRECTA COLOCACION.

OBRA: RECONSTRUCCIÓN Y REMODELACION DE LAS OFINAS DE LA COMISION

ESTATAL DE DERECHOS HUMANOS EN CHIHUAHUA CHIHUAHUA

LOCALIDAD: CHIHUAHUA

MUNICIPIO: CHIHUAHUA

NO. DE ESTIMACION ULTIMA

PERIODO: 21 DE MAYO AL 25 DE MAYO

FECHA: 25 DE MAYO DEL 2021



POR EL CONTRATISTA

ING. ALFREDO GONZALEZ IBARRA

AUTORIZO POR LA C.E.D.H.

ING. CECILIO MARTINEZ SAENZ



# COMISION ESTATAL DE LOS DERECHOS HUMANOS

COMISIONES MUNICIPALES  
ESTADAL DE DERECHOS HUMANOS  
CHIHUAHUA

## GENERADOR VOLUMEN DE OBRA PARA ESTIMACION

OBRA: RECONSTRUCCION Y REMODELACION DE LAS OFICINAS DE LA COMISION  
ESTADAL DE DERECHOS HUMANOS EN CHIHUAHUA CHIHUAHUA  
LOCALIDAD: CHIHUAHUA  
MUNICIPIO: CHIHUAHUA

NO. DE ESTIMACION ULTIMA  
PERIODO: 21 DE MAYO AL 25 DE MAYO  
FECHA: 25 DE MAYO DEL 2021

CLAVE	CONCEPTO	UNIDAD	LOCALIZACION		NO. DE PIEZAS	LARGO	DIMENSIONES		VOLUMEN		
			EJE	AREA			ANCHO	ESPESOR			
EXX-115	SUMINISTRO Y COLOCACION DE REJILLA LINEAL CON DIMENSIONES DE 4" X 3FT, PINTURA HORNEADA EN COLOR BLANCO, SE INCLUYE: MANIOBRAS, FIJACION, NIVELACION, MANO DE OBRA, ELEVACIONES, HERRAMIENTA Y TODO LO NECESARIO PARA SU CORRECTA COLOCACION.	PZA	PLANTA BAJA		2.00				2.00		
T O T A L									2.00		

POR EL CONTRATISTA

ING. ALFREDO GONZALEZ IBARRA

AUTORIZO POR LA C.E.D.H.

ING. CECILIO MARTINEZ SAENZ



# COMISION ESTATAL DE LOS DERECHOS HUMANOS

## CROQUIS

COMISION ESTATAL DE LOS  
DERECHOS HUMANOS  
CHIHUAHUA

OBRA: RECONSTRUCCIÓN Y REMODELACIÓN DE LAS OFICINAS DE LA COMISIÓN  
ESTATAL DE DERECHOS HUMANOS EN CHIHUAHUA CHIHUAHUA

NO. DE ESTIMACION ULTIMA

PERIODO: 21 DE MAYO AL 25 DE MAYO

FECHA: 25 DE MAYO DEL 2021

LOCALIDAD: CHIHUAHUA  
MUNICIPIO: CHIHUAHUA

EXX-115 SUMINISTRO Y COLOCACION DE REJILLA LINEAL CON DIMENSIONES DE 4" X 3FT, PINTURA HORNEADA EN COLOR BLANCO, SE INCLUYE: MANIOBRAS, FIJACION, NIVELACION, MANO DE OBRA, ELEVACIONES, HERRAMIENTA Y TODO LO NECESARIO PARA SU CORRECTA COLOCACION.

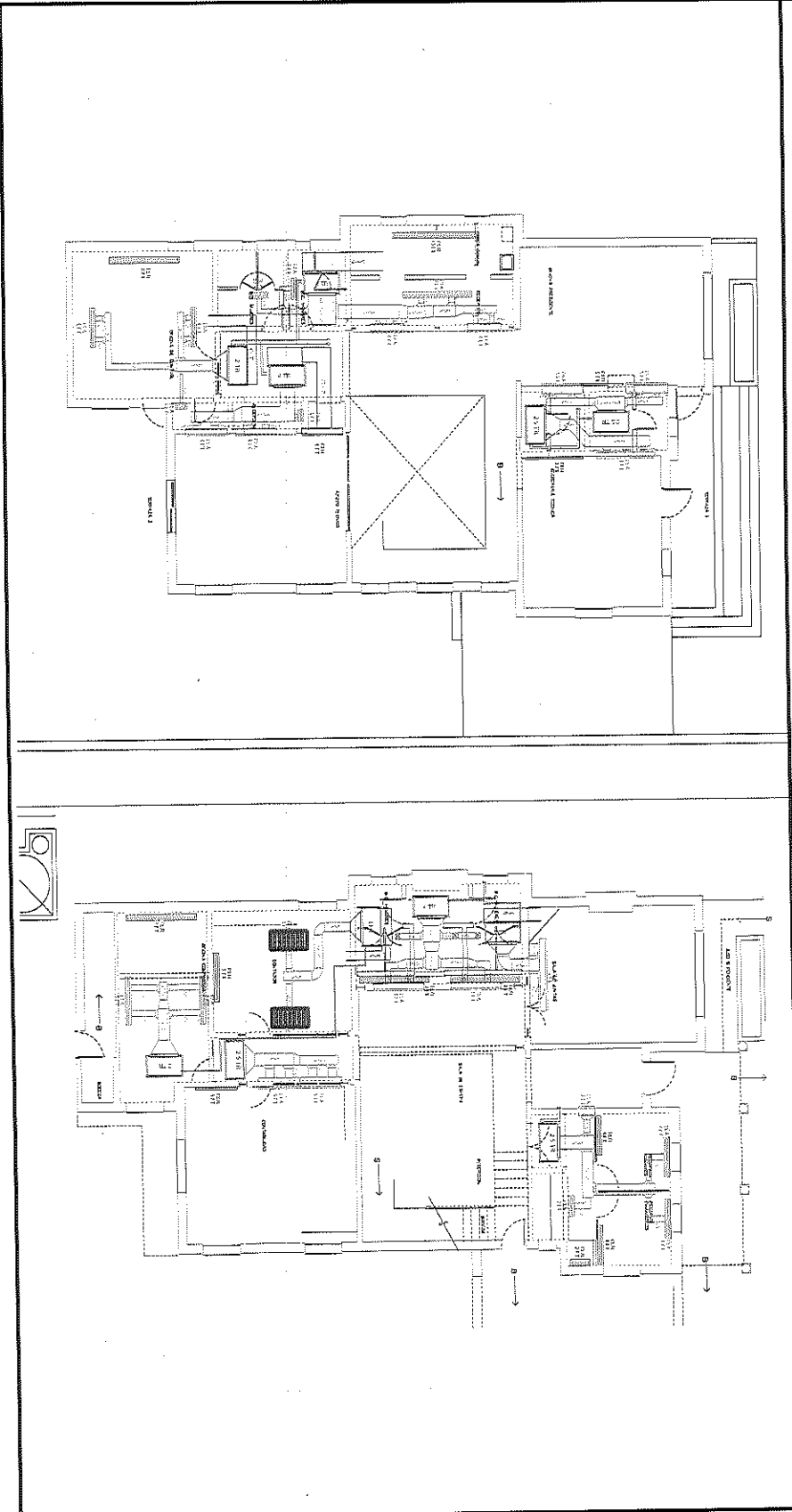

POR EL CONTRATISTA

ING. ALFREDO GONZALEZ IBARRA

AUTORIZADA C.E.D.H.:

ING. CECILIO MARTINEZ SAENZ



# COMISION ESTATAL DE LOS DERECHOS HUMANOS

Comisión Estatal de los  
DERECHOS HUMANOS  
CHIHUAHUA

## GENERADOR VOLUMEN DE OBRA PARA ESTIMACIÓN

OBRA: RECONSTRUCCION Y REMODELACION DE LAS OFICINAS DE LA COMISION  
 ESTATAL DE DERECHOS HUMANOS EN CHIHUAHUA CHIHUAHUA  
 LOCALIDAD: CHIHUAHUA  
 MUNICIPIO: CHIHUAHUA

NO. DE ESTIMACION ULTIMA  
 PERIODO: 21 DE MAYO AL 25 DE MAYO  
 FECHA: 25 DE MAYO DEL 2021

CLAVE	CONCEPTO	UNIDAD	LOCALIZACION		NO. DE PIEZAS	DIMENSIONES			VOLUMEN		
			EJE	AREA		LARGO	ANCHO	ESPESOR			
EXX-116	SUMINISTRO Y COLOCACION DE REJILLA CON DIMENSIONES DE 20" X 14", PINTURA HORNEADA EN COLOR BLANCO, SE INCLUYE: MANIOBRAS, FIJACION, NIVELACION, MANO DE OBRA, ELEVACIONES, HERRAMIENTA Y TODO LO NECESARIO PARA SU CORRECTA COLOCACION.	PZA	PLANTA BAJA	SALA DE JUNTAS	1.00				1.00		
<b>T O T A L</b>									1.00		

POR EL CONTRATISTA  
 ING. ALFREDO GONZALEZ IBARRA

AUTORIZO POR LA C.F.D.H.  
 ING. CECILIO MARTINEZ SAENZ





# COMISION ESTATAL DE LOS DERECHOS HUMANOS

## CROQUIS

OBRA: RECONSTRUCCIÓN Y REMODELACION DE LAS OFICINAS DE LA COMISION ESTATAL DE DERECHOS HUMANOS EN CHIHUAHUA CHIHUAHUA

NO. DE ESTIMACION ULTIMA

PERIODO: 21 DE MAYO AL 25 DE MAYO  
FECHA: 25 DE MAYO DEL 2021

LOCALIDAD: CHIHUAHUA  
MUNICIPIO: CHIHUAHUA

EXX-116 SUMINISTRO Y COLOCACION DE REJILLA CON DIMENSIONES DE 20" X 14", PINTURA HORNEADA EN COLOR BLANCO, SE INCLUYE: MANOBRAS, FIJACION, NIVELACION, MANO DE OBRA, ELEVACIONES, HERRAMIENTA Y TODO LO NECESARIO PARA SU CORRECTA COLOCACION.

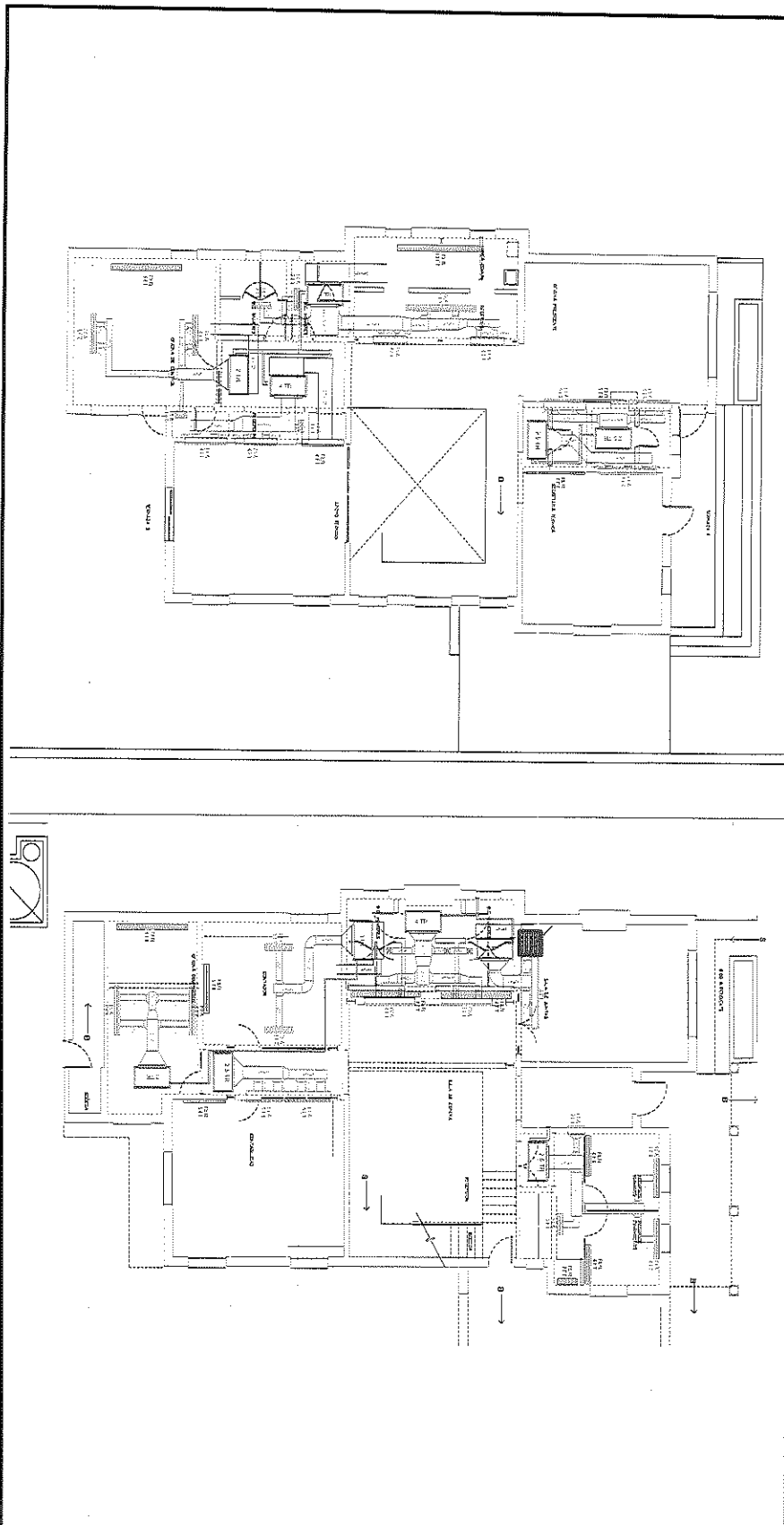

POR EL CONTRATISTA

ING. ALFREDO GONZALEZ IBARRA

AUTORIZO POR LA C.E.D.H.:

ING. CECILIO MARTINEZ SAENZ



COMISION ESTATAL DE LOS  
DERECHOS HUMANOS  
CHIHUAHUA

# COMISION ESTATAL DE LOS DERECHOS HUMANOS

## REPORTE FOTOGRAFICO

EXX-116 SUMINISTRO Y COLOCACION DE REJILLA CON DIMENSIONES DE 20" X 14", PINTURA HORNEADA EN COLOR BLANCO, SE INCLUYE: MANIOBRAS, FIJACION, NIVELACION, MANO DE OBRA, ELEVACIONES, HERRAMIENTA Y TODO LO NECESARIO PARA SU CORRECTA COLOCACION.

OBRA: RECONSTRUCCION Y REMODELACION DE LAS OFICINAS DE LA COMISION

NO. DE ESTIMACION ULTIMA

ESTATAL DE DERECHOS HUMANOS EN CHIHUAHUA CHIHUAHUA

PERIODO: 21 DE MAYO AL 25 DE MAYO

LOCALIDAD: CHIHUAHUA

FECHA: 25 DE MAYO DEL 2021

MUNICIPIO: CHIHUAHUA

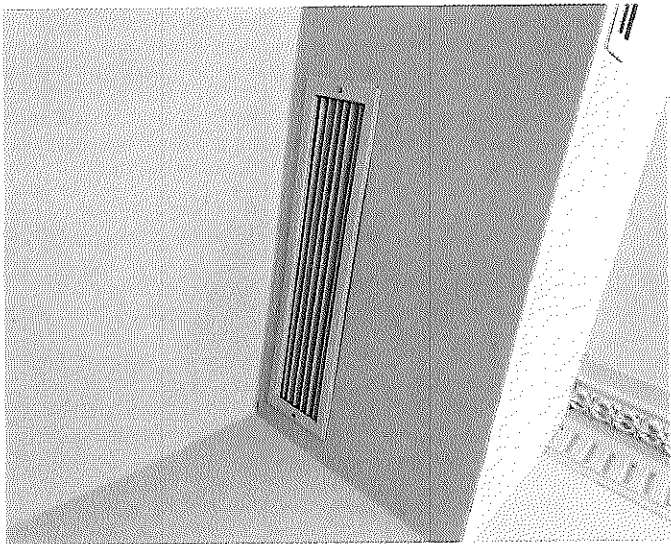
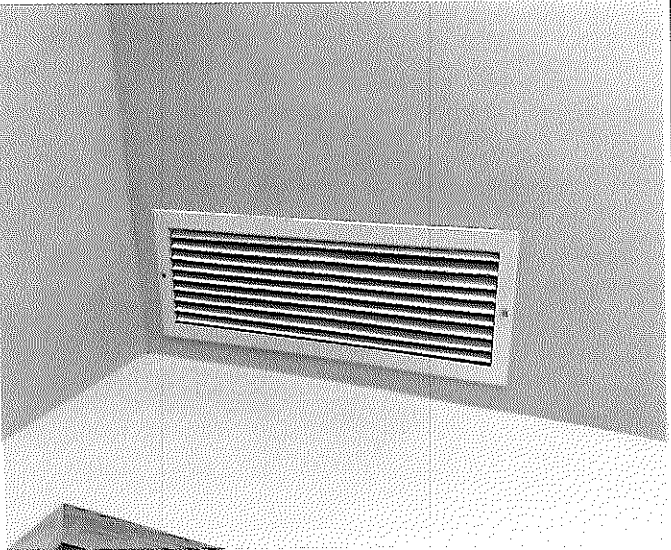

POR EL CONTRATISTA

ING. ALFREDO GONZALEZ IBARRA

AUTORIZO POR LA C.E.D.H.

ING. CECILIO MARTINEZ SAENZ





# COMISION ESTATAL DE LOS DERECHOS HUM/ DS

## CROQUIS

COMISION ESTATAL DE LOS  
DERECHOS HUMANOS  
CHIHUAHUA

OBRA: RECONSTRUCCIÓN Y REMODELACIÓN DE LAS ORIGINAS DE LA COMISIÓN  
ESTATAL DE DERECHOS HUMANOS EN CHIHUAHUA CHIHUAHUA

NO. DE ESTIMACION ULTIMA

PERIODO: 21 DE MAYO AL 25 DE MAYO  
FECHA: 25 DE MAYO DEL 2021

LOCALIDAD: CHIHUAHUA  
MUNICIPIO: CHIHUAHUA

EXX-117 SUMINISTRO Y COLOCACION DE DIFUSOR CON DIMENSIONES DE 8" X 8" , PINTURA HOMENADA EN COLOR BLANCO, SE INCLUYE: MANIOBRAS, FIJACION, NIVELACION, MAND DE OBRA, ELEVACIONES, HERRAMIENTA Y TODO LO NECESARIO PARA SU CORRECTA COLOCACION.

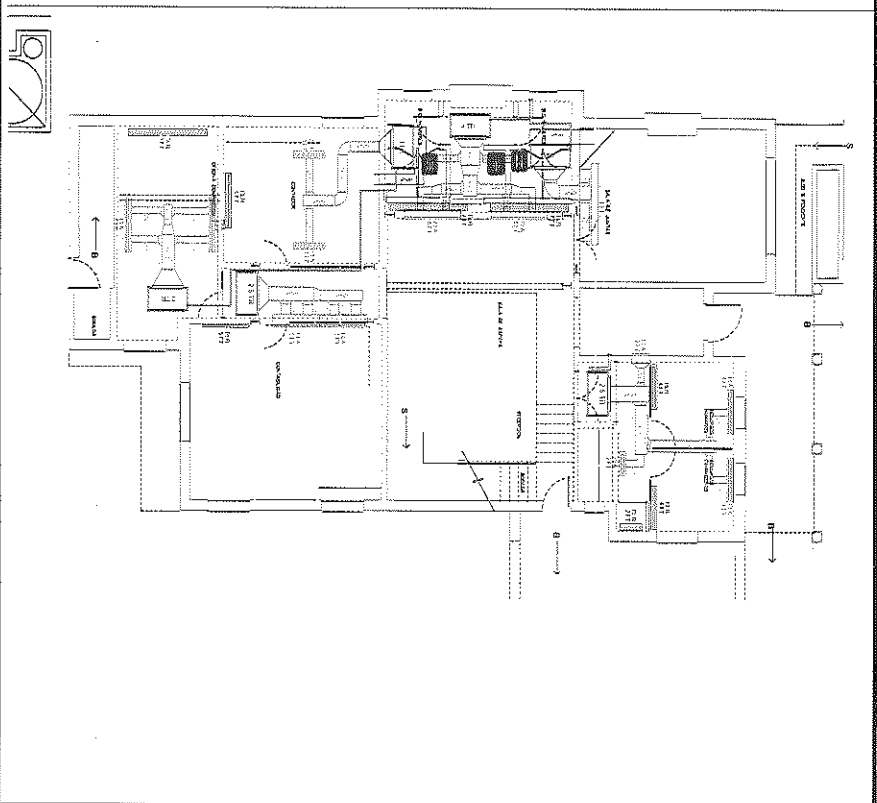
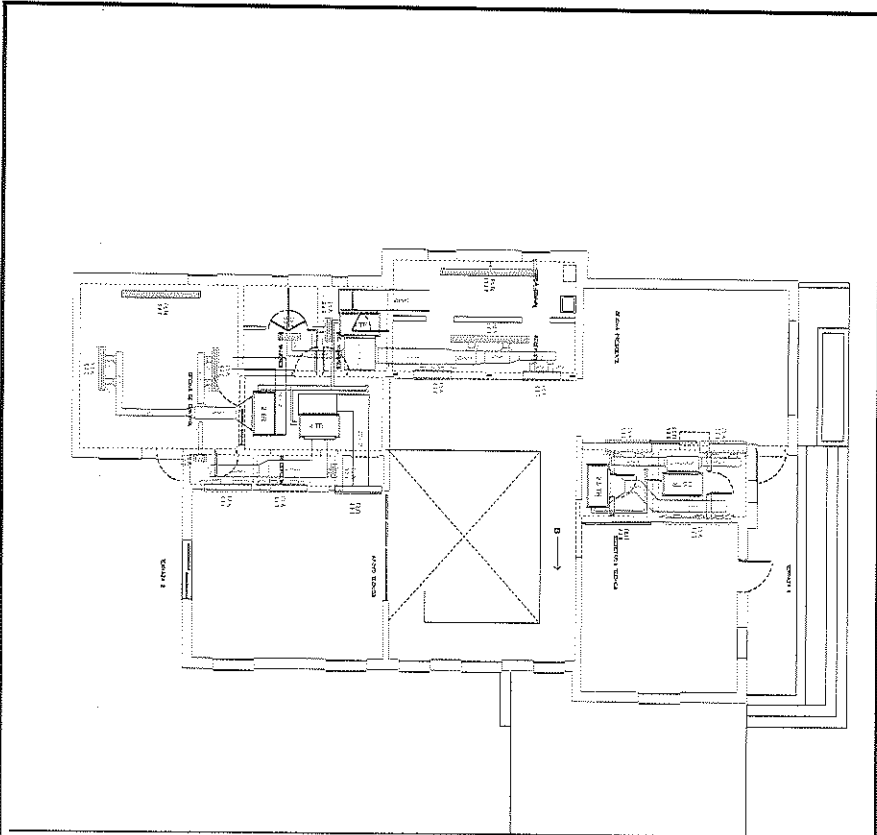

POR EL CONTRATISTA

ING. ALBERTO GONZALEZ IBARRA

ING. CECILIO MARTINEZ SAENZ

AUTORIZO  
AUTORIZO PALLA C.E.D.H.:



# COMISION ESTATAL DE LOS DERECHOS HUMANOS

COMISION ESTATAL DE LOS  
DERECHOS HUMANOS  
CHIHUAHUA

## REPORTE FOTOGRAFICO

EXX-117 SUMINISTRO Y COLOCACION DE DIFUSOR CON DIMENSIONES DE 8" X 8", PINTURA HORNEADA EN COLOR BLANCO, SE INCLUYE: MANIOBRAS, FIACION, NIVELACION, MANO DE OBRA, ELEVACIONES, HERRAMIENTA Y TODO LO NECESARIO PARA SU CORRECTA COLOCACION.

OBRA: RECONSTRUCCION Y REMODELACION DE LAS OFICINAS DE LA COMISION

ESTATAL DE DERECHOS HUMANOS EN CHIHUAHUA CHIHUAHUA

LOCALIDAD: CHIHUAHUA

MUNICIPIO: CHIHUAHUA

NO. DE ESTIMACION ULTIMA

PERIODO: 21 DE MAYO AL 25 DE MAYO

FECHA: 25 DE MAYO DEL 2021

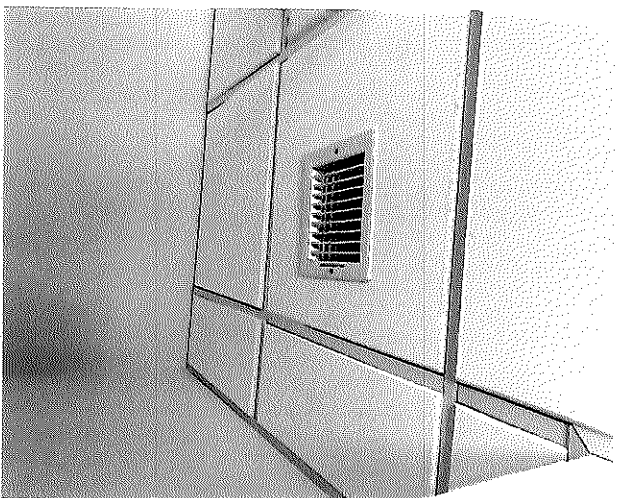
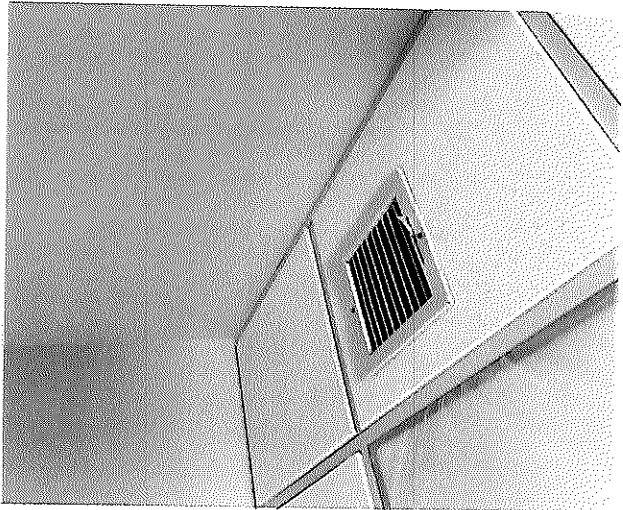

POR EL CONTRATISTA

ING. ALFREDO GONZALEZ IBARRA

AUTORIZO POR LA C.E.D.H.

ING. CECILIO MARTINEZ SAENZ



# COMISION ESTATAL DE LOS DERECHOS HUMANOS

COMISION ESTATAL DE LOS  
DERECHOS HUMANOS  
CHIHUAHUA

## GENERADOR VOLUMEN DE OBRA PARA ESTIMACION

OBRA: RECONSTRUCCION Y REMODELACION DE LAS OFICINAS DE LA COMISION  
 ESTATAL DE DERECHOS HUMANOS EN CHIHUAHUA CHIHUAHUA  
 LOCALIDAD: CHIHUAHUA  
 MUNICIPIO: CHIHUAHUA

NO. DE ESTIMACION: ULTIMA  
 PERIODO: 21 DE MAYO AL 25 DE MAYO  
 FECHA: 25 DE MAYO DEL 2021

CLAVE	CONCERTO	UNIDAD	LOCALIZACION			NO. DE PIEZAS	DIMENSIONES			VOLUMEN	
			EJE	AREA			LARGO	ANCHO	ESPESOR		
EXX-118	SUMINISTRO Y COLOCACION DE GABINETE METALICO CON DIMENSIONES APROXIMADAS DE .80X.60X.30 SE INCLUYE: FIJACION A MURO, NIVELACION, ANCLAJE CON TAQUETE, MANO DE OBRA, HERRAMIENTA, ACARREOS Y TODO LO NECESARIO PARA SU CORRECTA COLOCACION.	PZA				1.00					1.00
			<b>T O T A L</b>								1.00

POR EL CONTRATISTA

ING. ALFREDO GONZALEZ IBARRA

AUTORIZO POR LA C.E.D.H.

ING. CECILIO MARTINEZ SAENZ



# COMISION ESTATAL DE LOS DERECHOS HUMANOS

## CROQUIS

COMISION ESTATAL DE LOS DERECHOS HUMANOS  
CHIHUAHUA

OBRA: RECONSTRUCCION Y REMODELACION DE LAS OFICINAS DE LA COMISION  
ESTATAL DE DERECHOS HUMANOS EN CHIHUAHUA CHIHUAHUA

NO. DE ESTIMACION ULTIMA

PERIODO: 21 DE MAYO AL 25 DE MAYO  
FECHA: 25 DE MAYO DEL 2021

LOCALIDAD: CHIHUAHUA  
MUNICIPIO: CHIHUAHUA

EXX-118 SUMINISTRO Y COLOCACION DE GABINETE METALICO CON DIMENSIONES APROXIMADAS DE .80X.60X.30 SE INCLUYE: FIJACION A MURO, NIVELACION, ANCLAJE CON TAQUETE, MANO DE OBRA, HERRAMIENTA, ACARREOS Y TODO LO NECESARIO PARA SU CORRECTA COLOCACION.

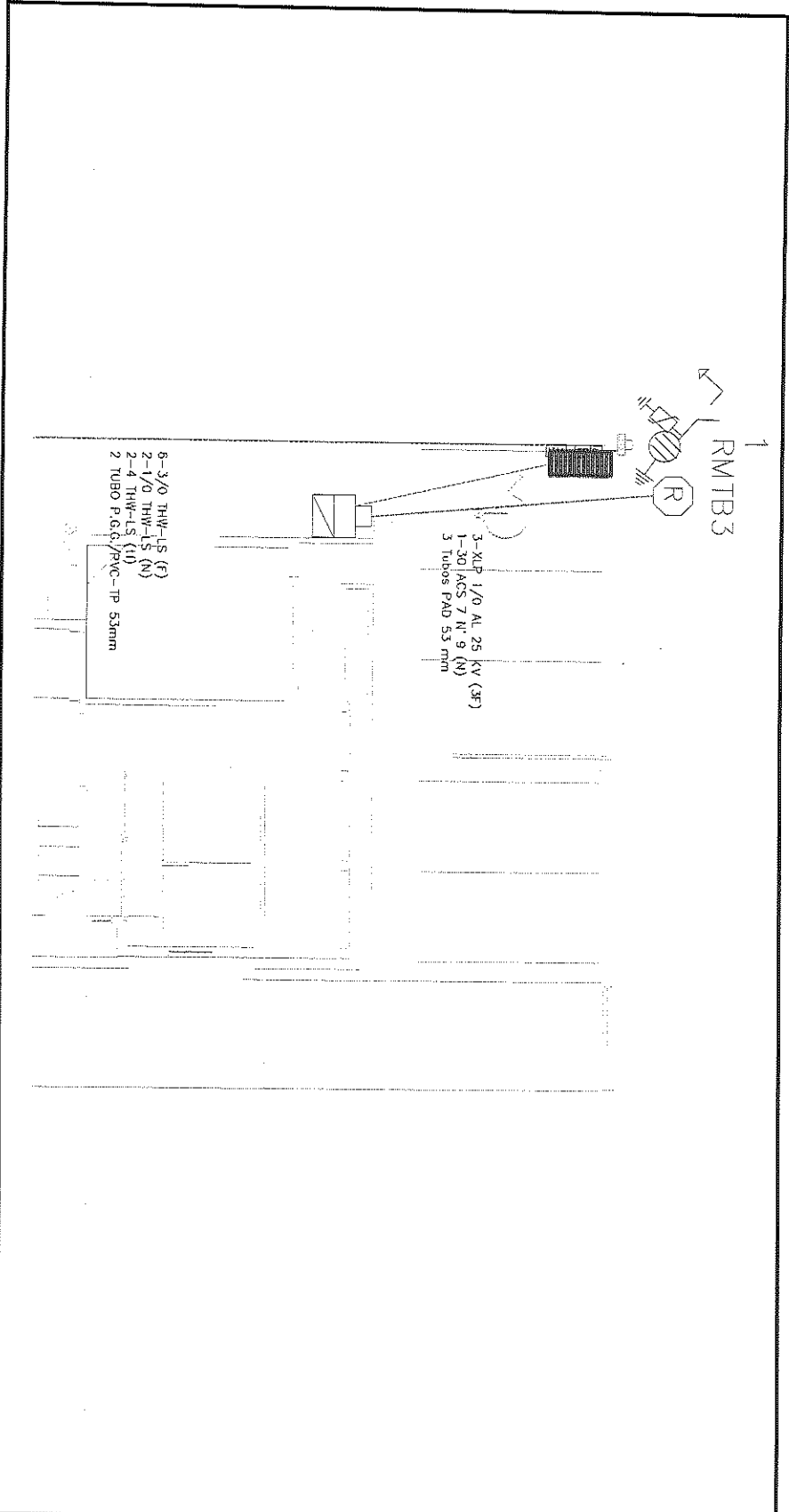

POR EL CONTRATISTA

ING. ALFREDO GONZALEZ IBARRA

AUTORIZO POR LA C.E.D.H.H.:

ING. CECILIO MARTINEZ SAENZ



# COMISION ESTATAL DE LOS DERECHOS HUMANOS

COMISION ESTATAL DE LOS  
DERECHOS HUMANOS  
CHIHUAHUA

## REPORTE FOTOGRAFICO

EXX-118 SUMINISTRO Y COLOCACION DE GABINETE METALICO CON DIMENSIONES APROXIMADAS DE .80X.60X.30 SE INCLUYE: FIJACION A MURO, NIVELACION, ANCLAJE CON TAQUETE, MANO DE OBRA, HERRAMIENTA, ACARREOS Y TODO LO NECESARIO PARA SU CORRECTA COLOCACION.

OBRA: RECONSTRUCCION Y REMODELACION DE LAS OFICINAS DE LA COMISION  
ESTATAL DE DERECHOS HUMANOS EN CHIHUAHUA CHIHUAHUA

NO. DE ESTIMACION ULTIMA

PERIODO: 21 DE MAYO AL 25 DE MAYO

FECHA: 25 DE MAYO DEL 2021

LOCALIDAD: CHIHUAHUA

MUNICIPIO: CHIHUAHUA

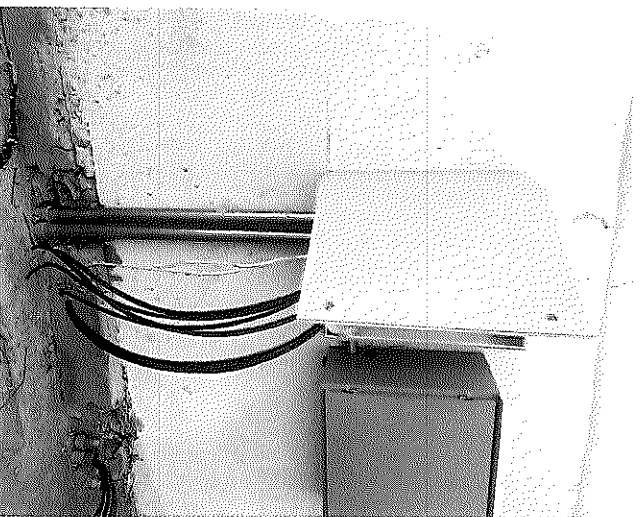
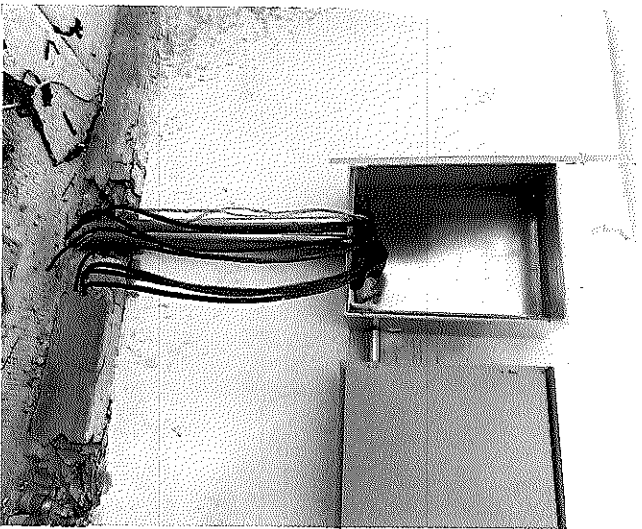

POR EL CONTRATISTA

ING. ALFREDO GONZÁLEZ IBARRA

AUTORIZO POR LA C.E.D.H.

ING. CECILIO MARTÍNEZ SAENZ





# COMISION ESTATAL DE LOS DERECHOS HUMANOS

COMISION ESTATAL DE LOS DERECHOS HUMANOS

## GENERADOR VOLUMEN DE OBRA PARA ESTIMACION

OBRA: RECONSTRUCCION Y REMODELACION DE LAS ORIGINAS DE LA COMISION ESTATAL DE DERECHOS HUMANOS EN CHIHUAHUA CHIHUAHUA  
 LOCALIDAD: CHIHUAHUA  
 MUNICIPIO: CHIHUAHUA

NO. DE ESTIMACION: ULTIMA  
 PERIODO: 21 DE MAYO AL 25 DE MAYO  
 FECHA: 25 DE MAYO DEL 2021

CLAVE	CONCEPTO	UNIDAD	LOCALIZACION			NO. DE PIEZAS	DIMENSIONES			VOLUMEN
			EJE	AREA			LARGO	ANCHO	ALTO	
EXX-122	FABRICACION DE MURETE Y COLOCACION DE BASE DE MEDICION DE 13X20 AMPS ATERRIZADA A VARILLA COPERWEID. SE INCLUYE: FIJACION DE BASE EN MURETE, APARTARAYOS, CABLE DESNUDO DE COBRE PARA ATERRIZAR BASE DE MEDICION, MANO DE OBRA, PUESTA EN FUNCIONAMIENTO, MURETE A BASE DE BLOCK DE 20 CON DIMENSIONES APROXIMADAS DE .80X1.80 MTS, ENJARRE FINO SOBRE MURETE, HERRAMIENTA Y TODO LO NECESARIO PARA SU CORRECTA COLOCACION.	PZA				1.00				1.00
			<b>T O T A L</b>							1.00

POR EL CONTRATISTA

ING. FREDO GONZALEZ IBARRA

AUTORIZO POR LA CED.H.

ING. CECILIO MARTINEZ SAENZ



# COMISION ESTATAL DE LOS DERECHOS HUMANOS

## CROQUIS

COMISION ESTATAL DE LOS DERECHOS HUMANOS  
CHIHUAHUA

OBRA: RECONSTRUCCIÓN Y REMODELACIÓN DE LAS ORIGINAS DE LA COMISIÓN ESTATAL DE DERECHOS HUMANOS EN CHIHUAHUA CHIHUAHUA

NO. DE ESTIMACION ULTIMA

LOCALIDAD: CHIHUAHUA

PERIODO: 21 DE MAYO AL 25 DE MAYO

MUNICIPIO: CHIHUAHUA

FECHA: 25 DE MAYO DEL 2021

EXX-122 FABRICACION DE MURETE Y COLOCACION DE BASE DE MEDICION DE 13X20 AMPS ATERRIZADA A VARILLA COPERWEILD, SE INCLUYE: FIACION DE BASE EN MURETE, APARTARAVOS, CABLE DESNUDO DE COBRE PARA ATERRIZAR BASE DE MEDICION, MAÑO DE OBRA, PUESTA EN FUNCIONAMIENTO, MURETE A BASE DE BLOCK DE 20 CON DIMENSIONES APROXIMADAS DE .80X1.80 MTS, ENJARRE FINO SOBRE MURETE, HERRAMIENTA Y TODO LO NECESARIO PARA SU CORRECTA COLOCACION.

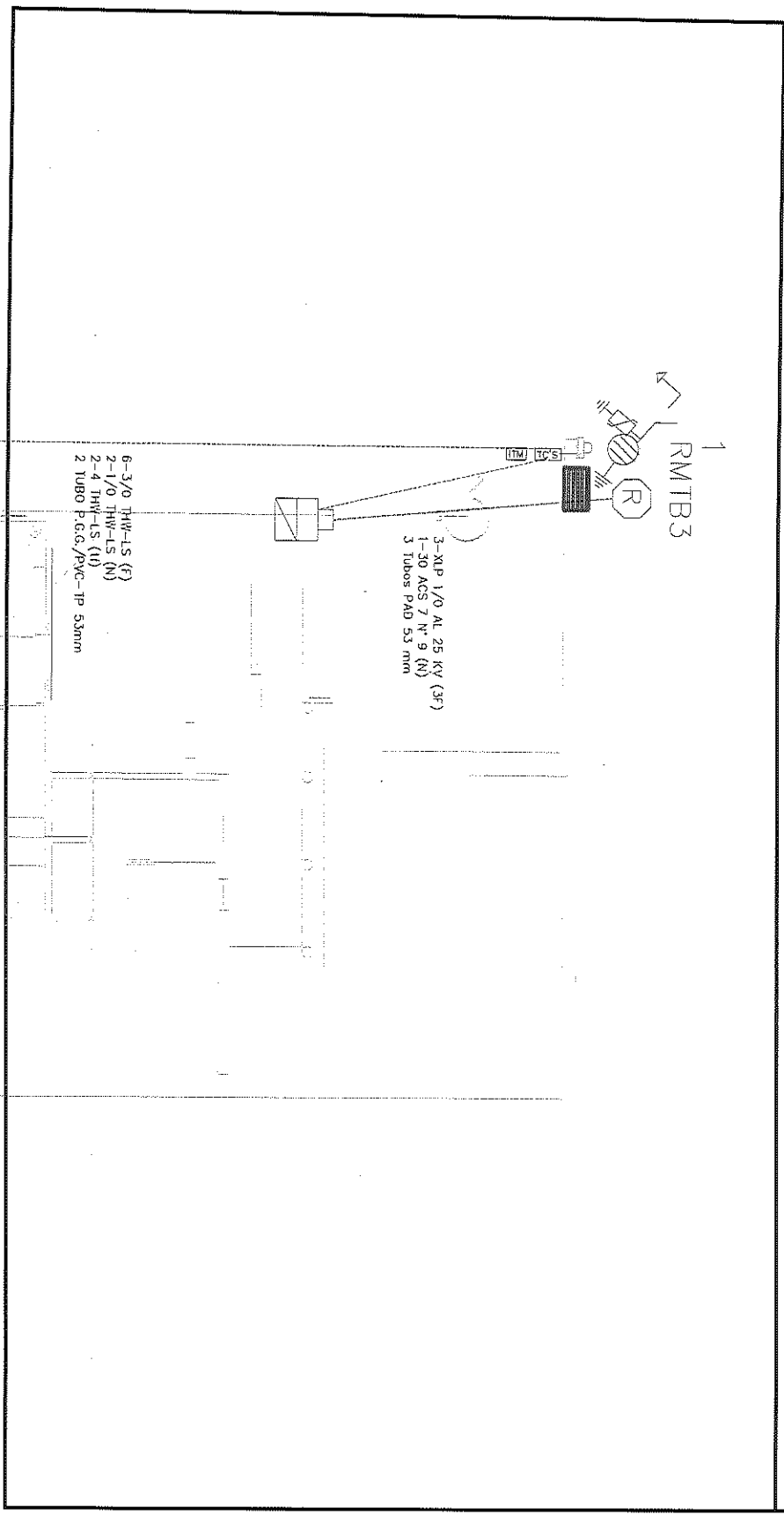

POR EL CONTRATISTA

ING. ALFREDO GONZALEZ IBARRA

AUTORIZO POR LA C.E.D.H.:

ING. CECILIO MARTINEZ SAENZ



# COMISION ES TATAL DE LOS DERECHOS HUN NOS

## REPORTE FOTOGRAFICO

COMISION ES TATAL DE LOS  
DERECHOS HUMANOS  
CHIHUAHUA

EXX-122 FABRICACION DE MURETE Y COLOCACION DE BASE DE MEDICION DE 13X20 AMPS ATERRIZADA A VARILLA COPERWELD, SE INCLUYE: FIACION DE BASE EN MURETE, APARTARAYOS, CABLE DESNUDO DE COBRE PARA ATERRIZAR BASE DE MEDICION, MANO DE OBRA, PUESTA EN FUNCIONAMIENTO, MURETE A BASE DE BLOCK DE 20 CON DIMENSIONES APROXIMADAS DE : 80X1.80 MTS, ENLARGAR FINO SOBRE MURETE, HERRAMIENTA Y TODO LO NECESARIO PARA SU CORRECTA COLOCACION.

OBRA: RECONSTRUCCION Y REMODELACION DE LAS OFICINAS DE LA COMISION

NO. DE ESTIMACION ULTIMA

ESTATAL DE DERECHOS HUMANOS EN CHIHUAHUA CHIHUAHUA

PERIODO: 21 DE MAYO AL 25 DE MAYO

LOCALIDAD: CHIHUAHUA

FECHA: 25 DE MAYO DEL 2021

MUNICIPIO: CHIHUAHUA

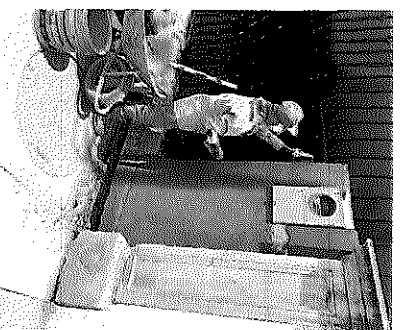
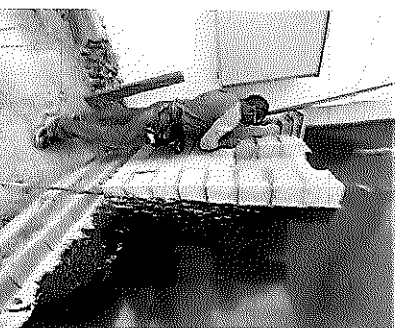
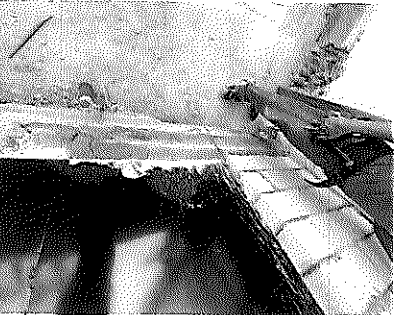
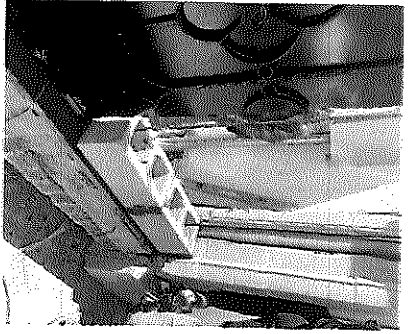

POR EL CONTRATISTA

ING. ALFREDO GONZALEZ IBARRA

AUTORIZO POR LA C.E.D.H.

ING. CÉCILIO MARTINEZ SAENZ



## COMISION ESTATAL DE LOS DERECHOS HUMANOS

COMISION ESTATAL DE LOS  
DERECHOS HUMANOS  
CHIHUAHUA

### GENERADOR VOLUMEN DE OBRA PARA ESTIMACION

OBRA: RECONSTRUCCION Y REMODELACION DE LAS ORIGINAS DE LA COMISION  
ESTATAL DE DERECHOS HUMANOS EN CHIHUAHUA CHIHUAHUA  
LOCALIDAD: CHIHUAHUA  
MUNICIPIO: CHIHUAHUA

NO. DE ESTIMACION: ULTIMA  
PERIODO: 21 DE MAYO AL 25 DE MAYO  
FECHA: 25 DE MAYO DEL 2021

CLAVE	CONCEPTO	UNIDAD	LOCALIZACION		NO. DE PIEZAS	DIMENSIONES			VOLUMEN
			BIE	AREA		LARGO	ANCHO	ESPESOR	
EXX-142	SUMINISTRO Y COLOCACION DE LUMINARIA PARA EXTERIOR MARCA TECNOLITE MODELO 28HLED413V30S SE INCLUYE: FIJACION, CONEXION ELECTRICA, ELEVACIONES, HERRAMIENTA, MANO DE OBRA, PRUEBAS, PUESTA EN FUNCIONAMIENTO Y TODO LO NECESARIO PARA SU CORRECTA COLOCACION.	PZA		PORTICO	6.00				6.00
				ESTACIONAMIENTO	2.00				2.00
				PASILLO	3.00				3.00
				TERRAZA FRONTAL	6.00				6.00
				TERRAZA ATRAS	4.00			4.00	
					2.00			2.00	
<b>T O T A L</b>									<b>23.00</b>

POR EL CONTRATISTA

ING. ALFONSO GONZALEZ IBARRA

AUTORIZO POR LA C.E.D.H.

ING. CECILIO MARTINEZ SAENZ



# COMISION ESTATAL DE LOS DERECHOS HUMANOS

## CROQUIS

OBRA: RECONSTRUCCIÓN Y REMODELACIÓN DE LAS OFICINAS DE LA COMISIÓN ESTATAL DE DERECHOS HUMANOS EN CHIHUAHUA CHIHUAHUA

NO. DE ESTIMACION ULTIMA

LOCALIDAD: CHIHUAHUA

PERIODO: 21 DE MAYO AL 25 DE MAYO

FECHA: 25 DE MAYO DEL 2021

MUNICIPIO: CHIHUAHUA

EXK-142 SUMINISTRO Y COLOCACION DE LUMINARIA PARA EXTERIOR MARCA TECNOLITE MODELO 28HLED413V30S SE INCUYE: FIJACION, CONEXION ELECTRICA, ELEVACIONES, HERRAMIENTA, MANO DE OBRA, PRUEBAS, PUESTA EN FUNCIONAMIENTO Y TODO LO NECESARIO PARA SU CORRECTA COLOCACION.

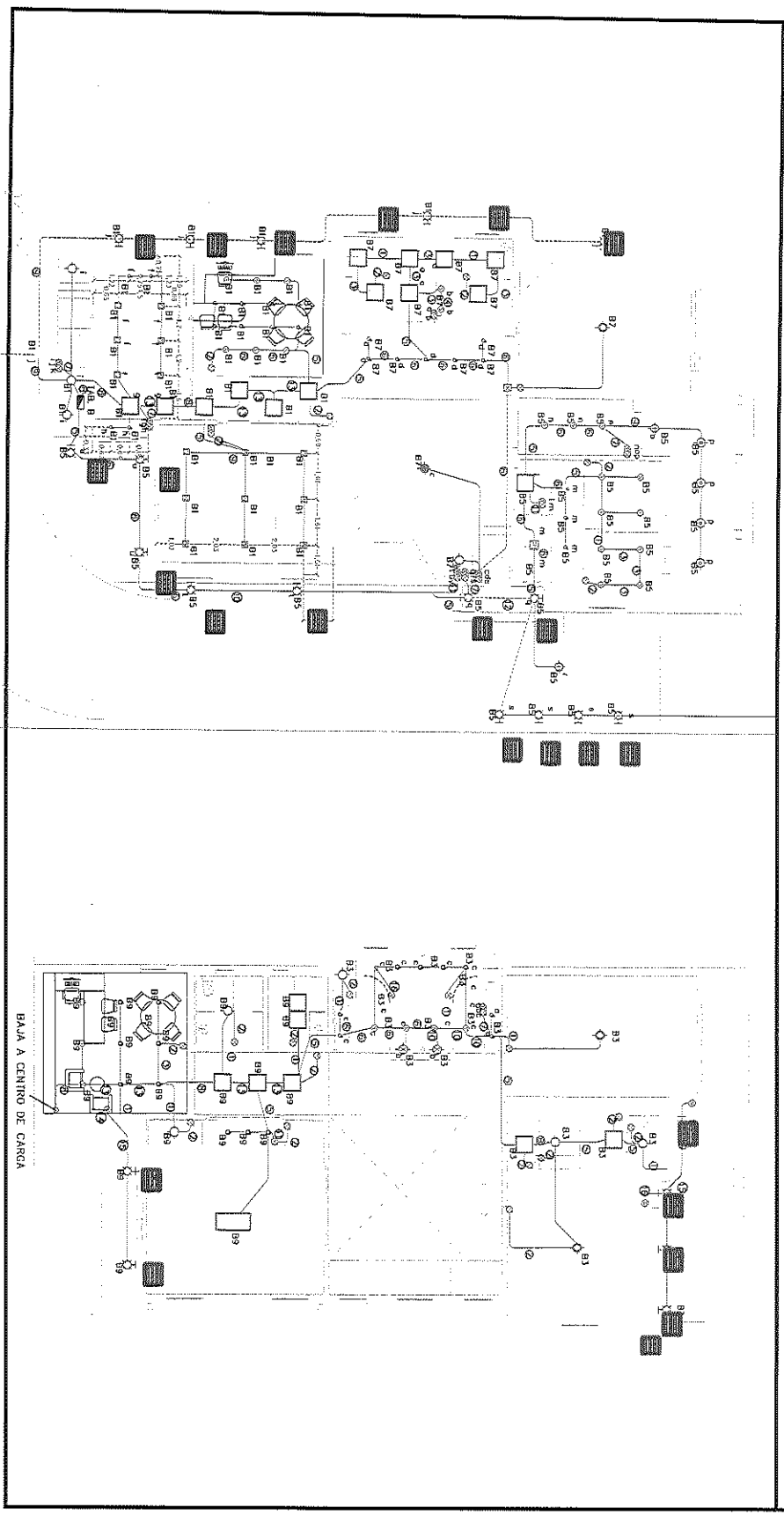

POR EL CONTRATISTA

ING. ALFREDO GONZALEZ IBARRA

AUTORIZO POR LA C.E.D.H.:

ING. CECILIO MARTINEZ SAENZ



# COMISION ESTATAL DE LOS DERECHOS HUMANOS

## REPORTE FOTOGRAFICO

EXX-142 SUMINISTRO Y COLOCACION DE LUMINARIA PARA EXTERIOR MARCA TECNOLITE MODELO 28HLED413V30S SE INCUYE: FIJACION, CONEXION ELECTRICA, ELEVACIONES, HERRAMIENTA, MANO DE OBRA, PRUEBAS, PUESTA EN FUNCIONAMIENTO Y TODO LO NECESARIO PARA SU CORRECTA COLOCACION.

OBRA: RECONSTRUCCION Y REMODELACION DE LAS OFICINAS DE LA COMISION

NO. DE ESTIMACION ULTIMA

ESTATAL DE DERECHOS HUMANOS EN CHIHUAHUA CHIHUAHUA

PERIODO: 21 DE MAYO AL 25 DE MAYO

MUNICIPIO: CHIHUAHUA

FECHA: 25 DE MAYO DEL 2021

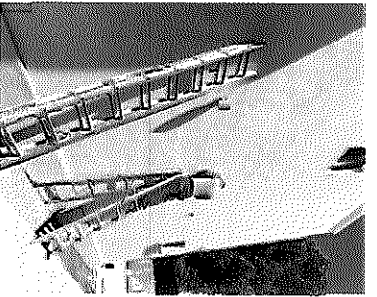
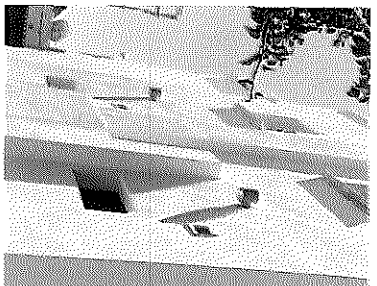
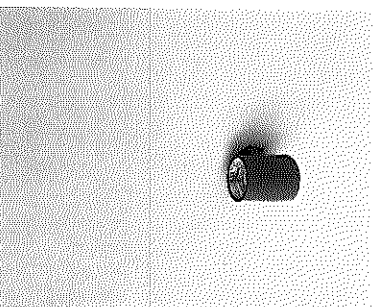
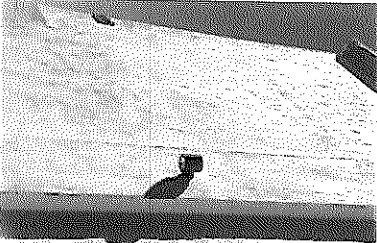
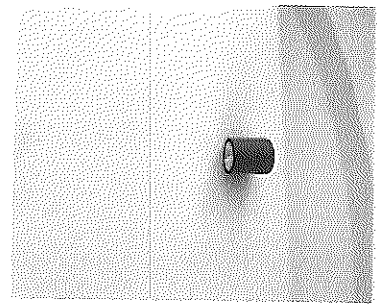

POR EL CONTRATISTA

AUTORIZO POR LA C.E.D.H.

ING. ALFREDO GONZÁLEZ IBARRA

ING. CECILIO MARTÍNEZ SAENZ



## COMISION ESTATAL DE LOS DERECHOS HUMANOS

COMISION ESTATAL DE LOS  
DERECHOS HUMANOS  
C H I H U A H U A

### GENERADOR VOLUMEN DE OBRA PARA ESTIMACIÓN

OBRA: RECONSTRUCCIÓN Y REMODELACIÓN DE LAS ORIGINAS DE LA COMISIÓN  
ESTATAL DE DERECHOS HUMANOS EN CHIHUAHUA CHIHUAHUA  
LOCALIDAD: CHIHUAHUA  
MUNICIPIO: CHIHUAHUA

NO. DE ESTIMACION ULTIMA  
PERIODO: 21 DE MAYO AL 25 DE MAYO  
FECHA: 25 DE MAYO DEL 2021

CLAVE	CONCEPTO	UNIDAD	LOCALIZACIÓN		NO. DE PIEZAS	DIMENSIONES			VOLUMEN
			EJE	AREA		LARGO	ANCHO	ESPESOR	
EXX-143	SUMINISTRO Y COLOCACION DE TUBERIA CONDUIT PDG DE 1" SE INCLUYE: COLOCACION, REGISTROS, CODOS, CONEXIONES, MANO DE OBRA, ELEVACIONES, HERRAMIENTA Y TODO LO NECESARIO PARA SU CORRECTA COLOCACION.	ML				4.5			4.50
POR EL CONTRATISTA			T O T A L						4.50

ING. ALFREDO GONZÁLEZ IBARRA

ING. CECILIO MARTÍNEZ SAENZ

AUTORIZO POR LA C.E.D.H.



# COMISION ESTATAL DE LOS DERECHOS HUMANOS

## CROQUIS

COMISION ESTATAL DE LOS  
DERECHOS HUMANOS  
CHIHUAHUA

OBRA: RECONSTRUCCIÓN Y REMODELACIÓN DE LAS OFICINAS DE LA COMISIÓN  
ESTATAL DE DERECHOS HUMANOS EN CHIHUAHUA CHIHUAHUA

NO. DE ESTIMACION ULTIMA

PERIODO: 21 DE MAYO AL 25 DE MAYO

FECHA: 25 DE MAYO DEL 2021

LOCALIDAD: CHIHUAHUA  
MUNICIPIO: CHIHUAHUA

EXX-143 SUMINISTRO Y COLOCACION DE TUBERIA CONDUIT PDG DE 1" SE INCLUYE: COLOCACION, REGISTROS, CODOS, CONEXIONES, MANO DE OBRA, ELEVACIONES, HERRAMIENTA Y TODO LO NECESARIO PARA SU CORRECTA COLOCACION.

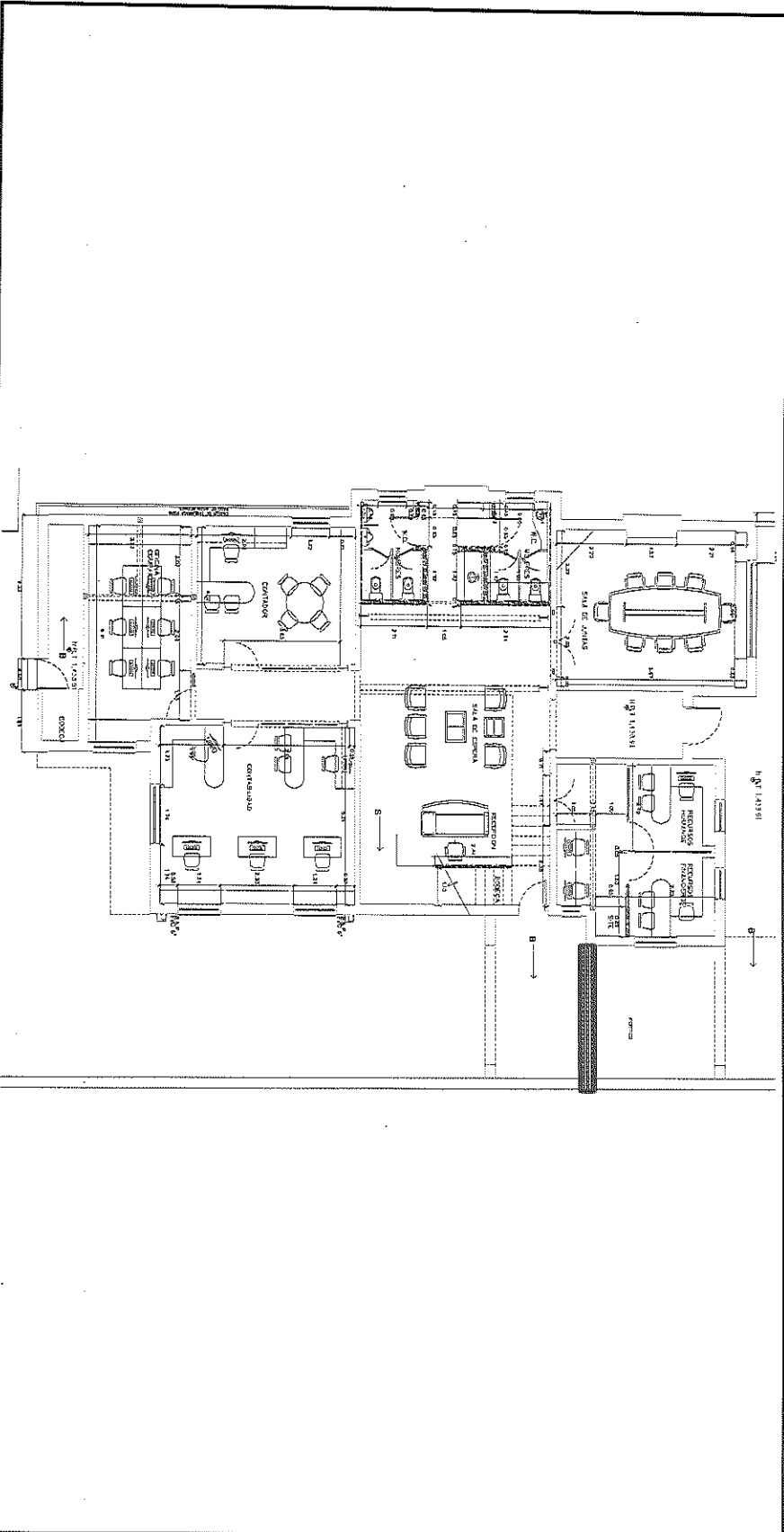

POR EL CONTRATISTA

ING. ALFREDO GONZALEZ IBARRA

ING. CECILIO MARTINEZ SAENZ

AUTORIZADO POR LA C.E.D.H.H.:





# COMISION ESTATAL DE LOS DERECHOS HUMANOS

COMISION ESTATAL DE LOS  
DERECHOS HUMANOS  
CHIHUAHUA

## REPORTE FOTOGRAFICO

EXX-143 SUMINISTRO Y COLOCACION DE TUBERIA CONDUIT PDG DE 1" SE INCLUYE: COLOCACION, REGISTROS, CODOS, CONEXIONES, MANO DE OBRA, ELEVACIONES, HERRAMIENTA Y TODO LO NECESARIO PARA SU CORRECTA COLOCACION.

OBRA: RECONSTRUCCION Y REMODELACION DE LAS OFICINAS DE LA COMISION  
ESTATAL DE DERECHOS HUMANOS EN CHIHUAHUA CHIHUAHUA  
LOCALIDAD: CHIHUAHUA  
MUNICIPIO: CHIHUAHUA

NO. DE ESTIMACION ULTIMA  
PERIODO: 21 DE MAYO AL 25 DE MAYO  
FECHA: 25 DE MAYO DEL 2021

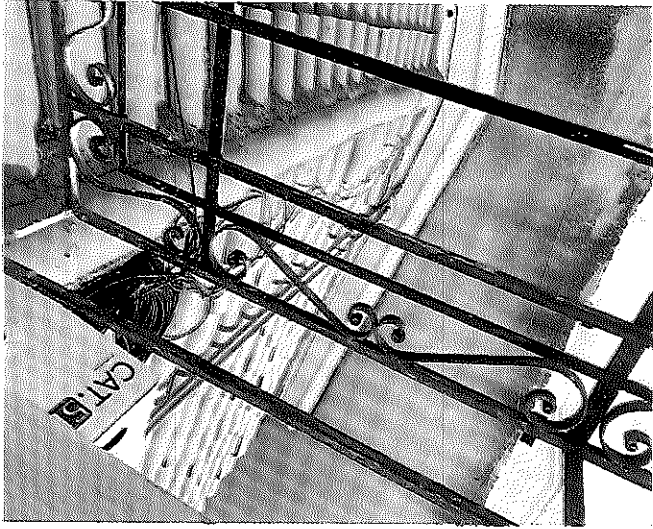

POR EL CONTRATISTA

ING. ALFREDO GONZALEZ IBARRA

AUTORIZO POR LA C.E.D.H.

ING. CECILIO MARTINEZ SAENZ



# COMISION ESTATAL DE LOS DERECHOS HUMANOS

SECRETARÍA DE JUSTICIA Y DERECHOS HUMANOS  
CHIHUAHUA

## GENERADOR VOLUMEN DE OBRA PARA ESTIMACION

OBRA: RECONSTRUCCION Y REMODELACION DE LAS OFICINAS DE LA COMISION ESTATAL DE DERECHOS HUMANOS EN CHIHUAHUA CHIHUAHUA  
 LOCALIDAD: CHIHUAHUA  
 MUNICIPIO: CHIHUAHUA

NO. DE ESTIMACION: ULTIMA  
 PERIODO: 21 DE MAYO AL 25 DE MAYO  
 FECHA: 25 DE MAYO DEL 2021

CLAVE	CONCEPTO	UNIDAD	LOCALIZACION			NO. DE PIEZAS	DIMENSIONES			VOLUMEN
			EJE	AREA			LARGO	ANCHO	ESPESOR	
EXX-144	REGISTRO DE 5" X5" METALICO, SE INCLUYE: FIJACION, CONECTORES, MANO DE OBRA, HERRAMIENTA Y TODO LO NECESARIO PARA SU CORRECTA COLOCACION.	PZA				1.00				1.00
			T O T A L							1.00

POR EL CONTRATISTA

ING. ARMANDO GONZALEZ IBARRA

AUTORIZO POR LA C.E.D.H.

ING. CECILIO MARTINEZ SAENZ



# COMISION ESTATAL DE LOS DERECHOS HUMANOS

## CROQUIS

OBRA: RECONSTRUCCIÓN Y REMODELACIÓN DE LAS ORIGINAS DE LA COMISIÓN  
ESTATAL DE DERECHOS HUMANOS EN CHIHUAHUA CHIHUAHUA

NO. DE ESTIMACION ULTIMA

PERIODO: 21 DE MAYO AL 25 DE MAYO

FECHA: 25 DE MAYO DEL 2021

LOCALIDAD: CHIHUAHUA  
MUNICIPIO: CHIHUAHUA

EKK-144 REGISTRO DE 5° X5° METALICO, SE INCLUYE: FIACION, CONECTORES, MANO DE OBRA, HERRAMIENTA Y TODO LO NECESARIO PARA SU CORRECTA COLOCACION.

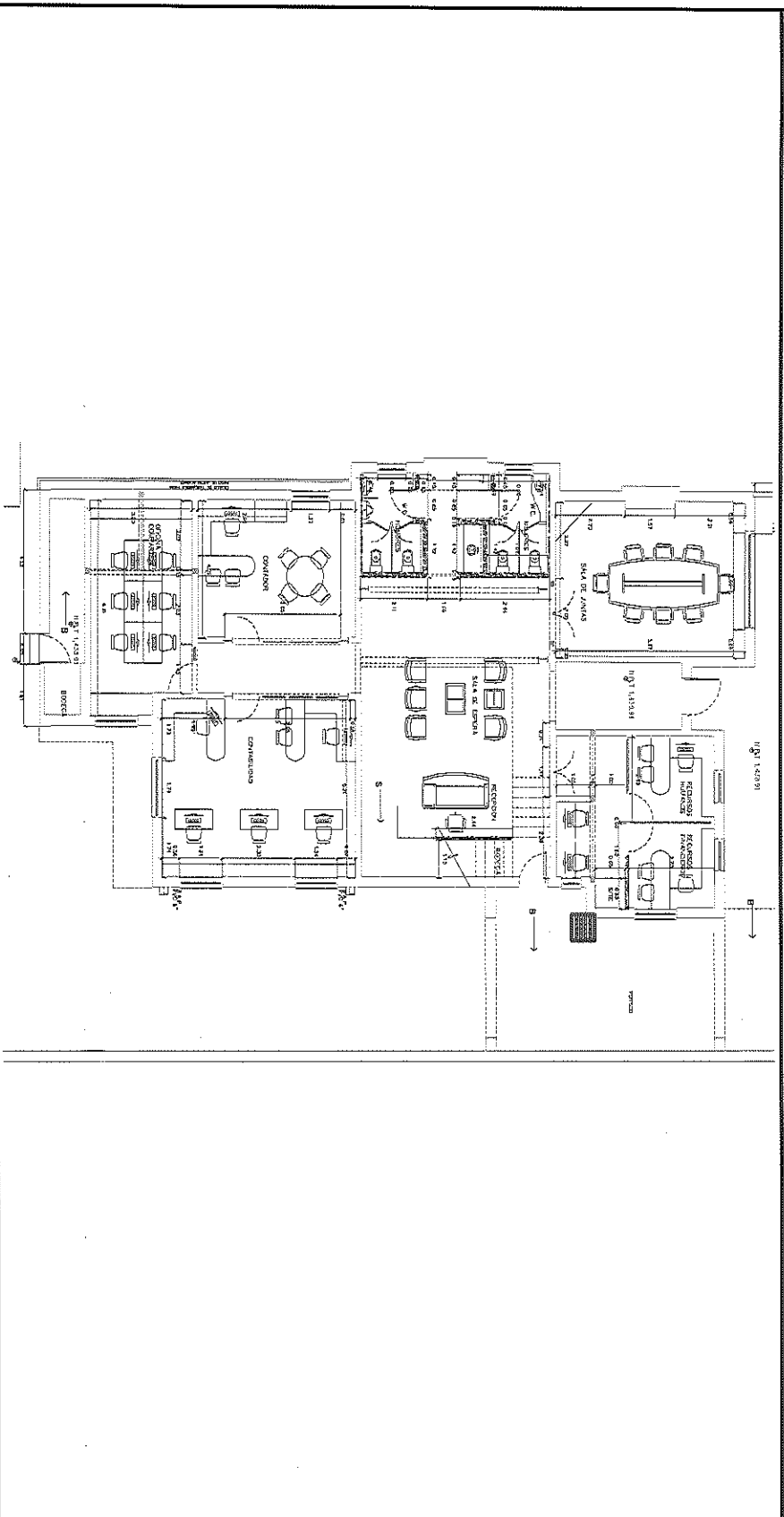

POR EL CONTRATISTA

ING. ALBERTO GONZALEZ IBARRA

AUTORIZADO POR LA C.E.D.H.:

ING. CECILIO MARTINEZ SAENZ



COMISION ESTATALE DE LOS  
DERECHOS HUMANOS  
CHIHUAHUA

# COMISION ESTATAL DE LOS DERECHOS HUMANOS

## REPORTE FOTOGRAFICO

EXX-144 REGISTRO DE 5" X5" METALICO, SE INCLUYE: FIJACION, CONECTORES, MANO DE OBRA, HERRAMIENTA Y TODO LO NECESARIO PARA SU CORRECTA COLOCACION.

OBRA: RECONSTRUCCION Y REMODELACION DE LAS OFICINAS DE LA COMISION

NO. DE ESTIMACION ULTIMA

ESTATAL DE DERECHOS HUMANOS EN CHIHUAHUA CHIHUAHUA

PERIODO: 21 DE MAYO AL 25 DE MAYO

LOCALIDAD: CHIHUAHUA

FECHA: 25 DE MAYO DEL 2021

MUNICIPIO: CHIHUAHUA

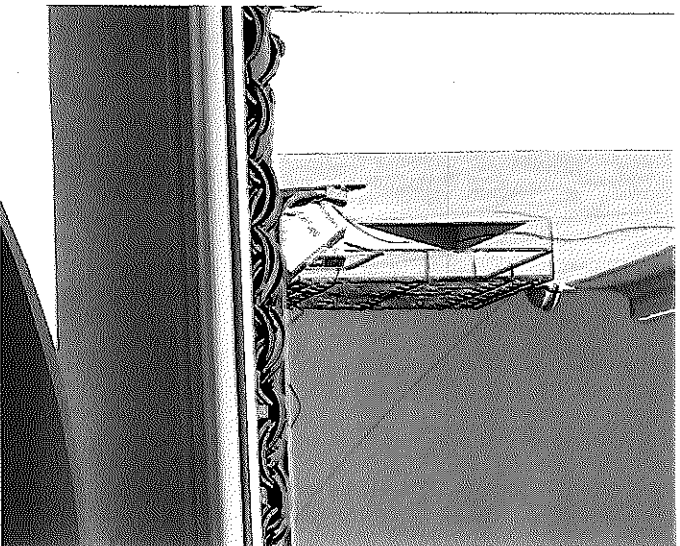

POR EL CONTRATISTA

ING. ALFREDO GONZÁLEZ IBARRA

AUTORIZO POR LA C.E.D.H.

ING. CECILIO MARTÍNEZ SAENZ



# COMISION ESTATAL DE LOS DERECHOS HUMANOS

Comisión Estatal de los  
DERECHOS HUMANOS  
CHIHUAHUA

## GENERADOR VOLUMEN DE OBRA PARA ESTIMACION

OBRA: RECONSTRUCCION Y REMODELACION DE LAS OFICINAS DE LA COMISION  
ESTATAL DE DERECHOS HUMANOS EN CHIHUAHUA CHIHUAHUA  
LOCALIDAD: CHIHUAHUA  
MUNICIPIO: CHIHUAHUA

NO. DE ESTIMACION ULTIMA  
PERIODO: 21 DE MAYO AL 25 DE MAYO  
FECHA: 25 DE MAYO DEL 2021

CLAVE	CONCEPTO	UNIDAD	LOCALIZACION			NO. DE PIEZAS	DIMENSIONES			VOLUMEN
			EJE	AREA			LONGO	ANCHO	ESPESOR	
EXX-145	TUBERIA CONDUIT DE 2" PARED GRUESA SE INCLUYE: CONEXIONES, COPLES, MONITORES, MANO DE OBRA, ELEMENTOS DE SUJECION, HERRAMIENTA, ROSCAS, Y TODO LO NECESARIO PARA SU CORRECTA COLOCACION.	ML		PORTICO		9				9.00
POR EL CONTRATISTA									T O T A L	9.00

ING. ALFREDO GONZALEZ IBARRA

ING. CECILIO MARTINEZ SAENZ

AUTORIZO POR LA Q.E.D.H.



# COMISION ESTATAL DE LOS DERECHOS HUMANOS

COMISION ESTATAL DE LOS  
DERECHOS HUMANOS  
CHIHUAHUA

## CROQUIS

OBRA: RECONSTRUCCIÓN Y REMODELACIÓN DE LAS ORIGINAS DE LA COMISIÓN  
ESTATAL DE DERECHOS HUMANOS EN CHIHUAHUA CHIHUAHUA

NO. DE ESTIMACION ULTIMA

PERIODO: 21 DE MAYO AL 25 DE MAYO  
FECHA: 25 DE MAYO DEL 2021

LOCALIDAD: CHIHUAHUA  
MUNICIPIO: CHIHUAHUA

EXX-145 TUBERIA CONDUIT DE 2" PARED GRUESA SE INCLUYE: CONEXIONES, COPLES, MONITORES, MANO DE OBRA, ELEMENTOS DE SUJECION, HERRAMIENTA, ROSCAS, Y TODO LO NECESARIO PARA SU CORRECTA COLOCACION.

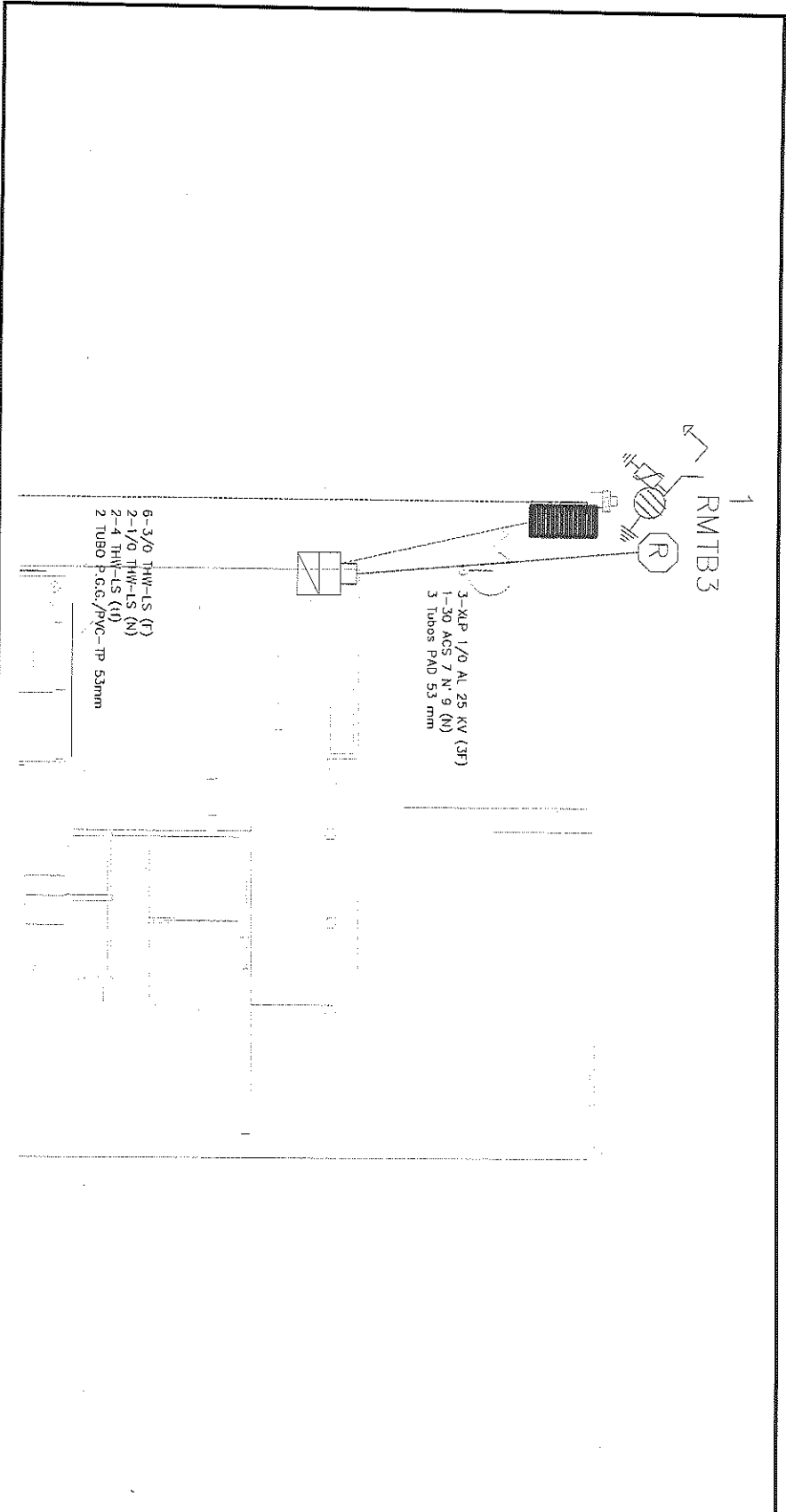

POR EL CONTRATISTA

ING. ALFREDO GONZALEZ IBARRA

AUTORIZADO POR LA C.E.D.H.:

ING. CECILIO MARTINEZ SAENZ



COMISION ESTATAL DE LOS  
DERECHOS HUMANOS  
CHIHUAHUA

# COMISION ESTATAL DE LOS DERECHOS HUMANOS

## REPORTE FOTOGRAFICO

EXX-145 TUBERIA CONDUIT DE 2" PARED GRUESA SE INCLUYE: CONEXIONES, COPLES, MONITORES, MANO DE OBRA, ELEMENTOS DE SUEGION, HERRAMIENTA, ROSCAS, Y TODO LO NECESARIO PARA SU CORRECTA COLOCACION.

OBRA: RECONSTRUCCION Y REMODELACION DE LAS OFICINAS DE LA COMISION

NO. DE ESTIMACION ULTIMA

ESTATAL DE DERECHOS HUMANOS EN CHIHUAHUA CHIHUAHUA

PERIODO: 21 DE MAYO AL 25 DE MAYO

LOCALIDAD: CHIHUAHUA

FECHA: 25 DE MAYO DEL 2021

MUNICIPIO: CHIHUAHUA

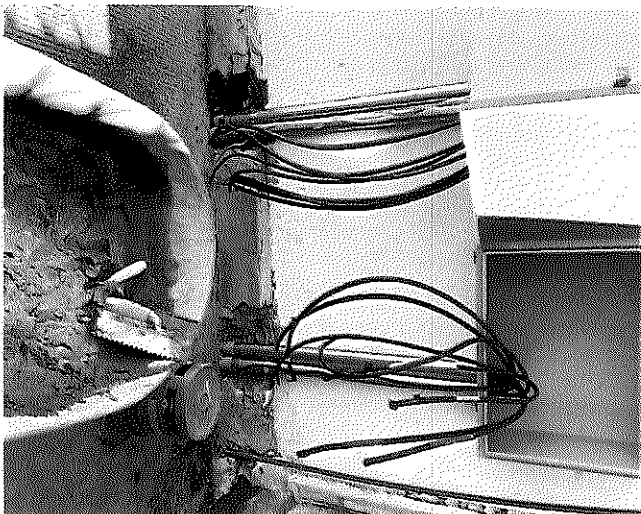

POR EL CONTRATISTA

ING. ALFREDO GONZALEZ IBARRA

AUTORIZO POR LA C.E.D.H.

ING. CECILIO MARTINEZ SAENZ



# COMISION ESTATAL DE LOS DERECHOS HUMANOS

GOBIERNO ESTADAL DE LOS  
DERECHOS HUMANOS  
ESTADO DE CHIHUAHUA

## GENERADOR VOLUMEN DE OBRA PARA ESTIMACION

OBRA: RECONSTRUCCION Y REMODELACION DE LAS OFICINAS DE LA COMISION  
ESTATAL DE DERECHOS HUMANOS EN CHIHUAHUA CHIHUAHUA  
LOCALIDAD: CHIHUAHUA  
MUNICIPIO: CHIHUAHUA

NO. DE ESTIMACION: ULTIMA  
PERIODO: 21 DE MAYO AL 25 DE MAYO  
FECHA: 25 DE MAYO DEL 2021

CLAVE	CONCEPTO	UNIDAD	LOCALIZACION			NO. DE PIEZAS	DIMENSIONES			VOLUMEN
			EJE	AREA			LARGO	ANCHO	ESPESOR	
EXX-146	ELABORACION DE PLANOS Y PROYECTO PARA VERIFICACION ELECTRICA DE OFICINAS CEDH	PZA				1.00				1.00
POR EL CONTRATISTA										
			T O T A L						1.00	

ING. ALFREDO GONZALEZ IBARRA

ING. CECILIO MARTINEZ SAENZ

AUTORIZO POR LA C.E.D.H.





# COMISION ESTATAL DE LOS DERECHOS HUMANOS

## CROQUIS

OBRA: RECONSTRUCCIÓN Y REMODELACIÓN DE LAS OFICINAS DE LA COMISIÓN ESTATAL DE DERECHOS HUMANOS EN CHIHUAHUA CHIHUAHUA

NO. DE ESTIMACION ULTIMA

PERIODO: 21 DE MAYO AL 25 DE MAYO

FECHA: 25 DE MAYO DEL 2021

LOCALIDAD: CHIHUAHUA

MUNICIPIO: CHIHUAHUA

EKK-146 ELABORACION DE PLANOS Y PROYECTO PARA VERIFICACION ELECTRICA DE OFICINAS CEDH

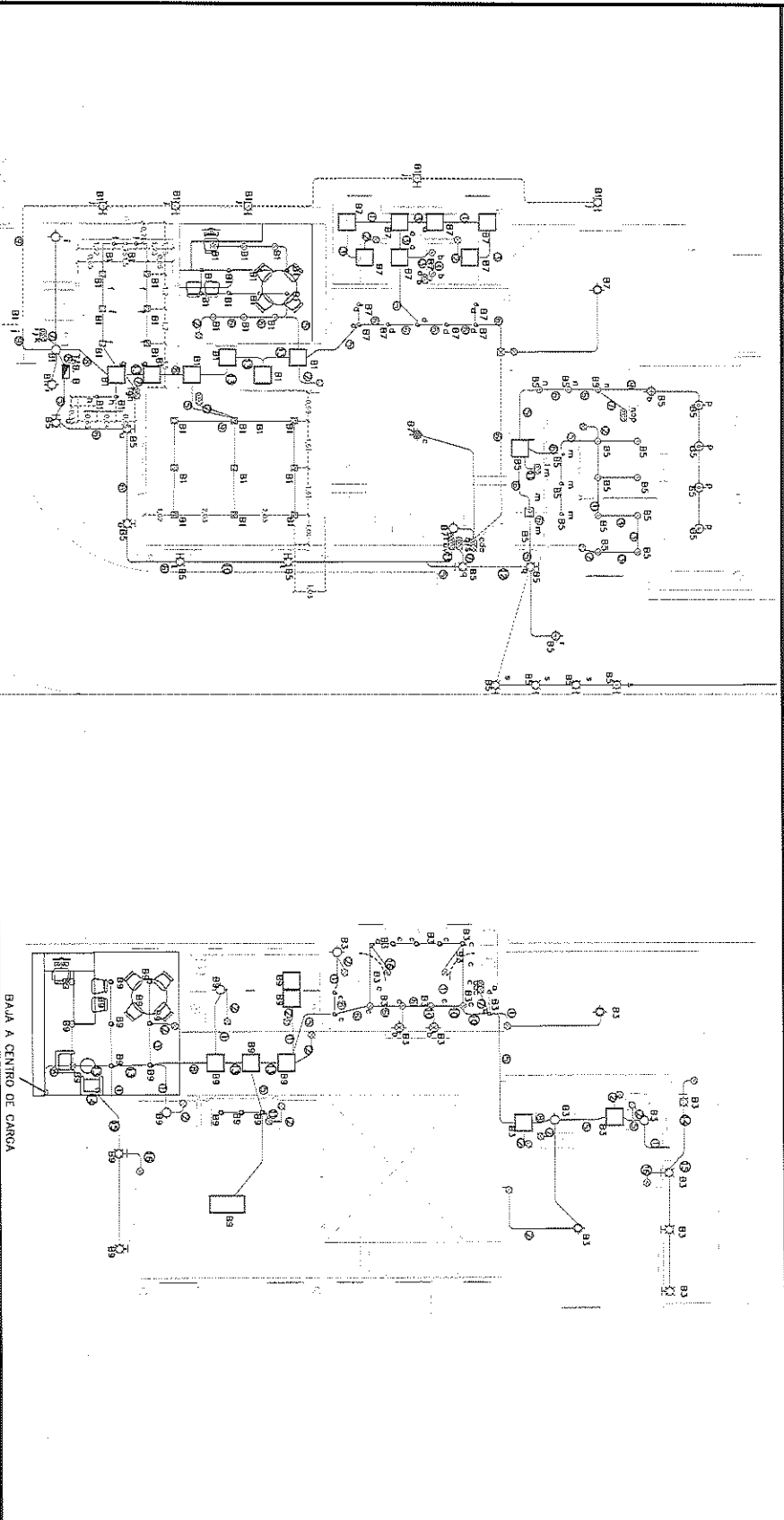

POR EL CONTRATISTA

ING. ALFREDO GONZALEZ IBARRA

AUTORIZO POR LA C.E.D.H.:

ING. CECILIO MARTINEZ SAENZ



COMISION ESTATAL DE LOS  
DERECHOS HUMANOS  
CHIHUAHUA

# COMISION ESTATAL DE LOS DERECHOS HUMANOS

## REPORTE FOTOGRAFICO

EXX-146 ELABORACION DE PLANOS Y PROYECTO PARA VERIFICACION ELECTRICA DE OFICINAS CEDH

OBRA: RECONSTRUCCION Y REMODELACION DE LAS OFICINAS DE LA COMISION

ESTATAL DE DERECHOS HUMANOS EN CHIHUAHUA CHIHUAHUA

NO. DE ESTIMACION ULTIMA

PERIODO: 21 DE MAYO AL 25 DE MAYO

LOCALIDAD: CHIHUAHUA

FECHA: 25 DE MAYO DEL 2021

MUNICIPIO: CHIHUAHUA

POR EL CONTRATISTA

ING. ALFREDO GONZÁLEZ IBARRA

AUTORIZO POR LA C.E.D.H.

ING. CECILIO MARTÍNEZ SAENZ



# COMISION ESTATAL DE LOS DERECHOS HUMANOS

COMISION ESTATAL DE LOS  
DERECHOS HUMANOS  
CHIHUAHUA

## GENERADOR VOLUMEN DE OBRA PARA ESTIMACION

OBRA: RECONSTRUCCION Y REMODELACION DE LAS OFICINAS DE LA COMISION  
ESTATAL DE DERECHOS HUMANOS EN CHIHUAHUA CHIHUAHUA  
LOCALIDAD: CHIHUAHUA  
MUNICIPIO: CHIHUAHUA

NO. DE ESTIMACION: ULTIMA  
PERIODO: 21 DE MAYO AL 25 DE MAYO  
FECHA: 25 DE MAYO DEL 2021

CLAVE	CONCEPTO	UNIDAD	LOCALIZACION		NO. DE PIEZAS	DIMENSIONES			VOLUMEN
			EJE	AREA		LARGO	ANCHO	ESPESOR	
EXX-147	SUMINISTRO DE FLUXOMETROS PARA MINGTORIO MARCA HELVEX MODELO 185-19	PZA			3.00				3.00
POR EL CONTRATISTA _____ ING. ALFREDO GONZALEZ IBARRA									
AUTORIZO POR LA C.E.D.H. _____ ING. CECILIO MARTINEZ SAENZ									





COMISION ESTATAL DE LOS  
DERECHOS HUMANOS  
CHIHUAHUA

# COMISION ESTATAL DE LOS DERECHOS HUMANOS

## REPORTE FOTOGRAFICO

EXX-147 SUMINISTRO DE FLUXOMETROS PARA MINGITORIO MARCA HELVEX MODELO 185-19

OBRA: RECONSTRUCCION Y REMODELACION DE LAS OFICINAS DE LA COMISION

ESTATAL DE DERECHOS HUMANOS EN CHIHUAHUA CHIHUAHUA

LOCALIDAD: CHIHUAHUA

MUNICIPIO: CHIHUAHUA

NO. DE ESTIMACION ULTIMA

PERIODO: 21 DE MAYO AL 25 DE MAYO

FECHA: 25 DE MAYO DEL 2021

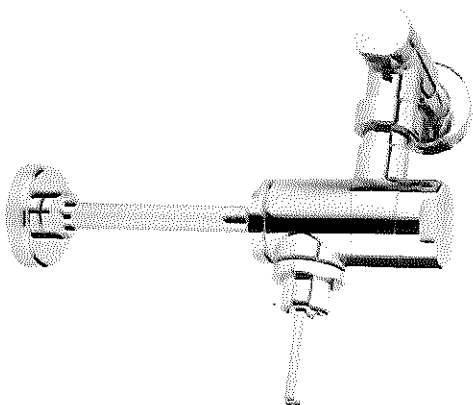

POR EL CONTRATISTA

ING. ALFREDO GONZÁLEZ IBARRA

AUTORIZO POR LA C.E.D.H.

ING. CECILIO MARTINEZ SAENZ



# COMISION ESTATAL DE LOS DERECHOS HUMANOS

COMISION ESTATAL DE LOS  
DERECHOS HUMANOS  
C H I H U A H U A

## GENERADOR VOLUMEN DE OBRA PARA ESTIMACION

OBRA: RECONSTRUCCION Y REMODELACION DE LAS OFICINAS DE LA COMISION  
ESTATAL DE DERECHOS HUMANOS EN CHIHUAHUA CHIHUAHUA  
LOCALIDAD: CHIHUAHUA  
MUNICIPIO: CHIHUAHUA

NO. DE ESTIMACION ULTIMA  
PERIODO: 21 DE MAYO AL 25 DE MAYO  
FECHA: 25 DE MAYO DEL 2021

CLAVE	CONCEPTO	UNIDAD	LOCALIZACION			NO. DE PIEZAS	DIMENSIONES			VOLUMEN
			SE	AREA			LARGO	ANCHO	ESPESOR	
EXX-149	SUMINISTRO Y COLOCACION DE PUERTA CANM 04 PUERTA SENCILLA ABATIBLE DE 2.53 X 1.45M, CON MARCO Y POSTES DE MADERA DE PINO DE 4" DE ESPESOR, ZOCCO DE 25CMS DE ALTURA ACABADO CON BARNIZ NATURAL ECOLOGICO SEMI-MATE Y VIDRIO TEMPLADO DE 6MM EN FIJO Y 9MM EN PUERTA, SIN ARCO.	PZA		OF. COMPARTIDA		1.00				1.00
POR EL CONTRATISTA			T O T A L 1.00							

ING. ALFREDO GONZALEZ IBARRA

ING. CECILIO MARTINEZ SAENZ

AUTORIZO POR LA C.F.R.H.



# COMISION ESTADAL DE LOS DERECHOS HUMANOS

## CROQUIS

OBRA: RECONSTRUCCIÓN Y REMODELACIÓN DE LAS ORIGINAS DE LA COMISIÓN  
ESTATAL DE DERECHOS HUMANOS EN CHIHUAHUA CHIHUAHUA

NO. DE ESTIMACION ULTIMA

PERIODO: 21 DE MAYO AL 25 DE MAYO  
FECHA: 25 DE MAYO DEL 2021

LOCALIDAD: CHIHUAHUA  
MUNICIPIO: CHIHUAHUA

EXX-149 SUMINISTRO Y COLOCACION DE PUERTA CANNA 04 PUERTA SENCILLA ABATIBLE DE 2.53 X 1.45M, CON MARCO Y POSTES DE MADERA DE PINO DE 4" DE ESPESOR, ZOCLO DE 25CMS DE ALTURA ACABADO CON BARNIZ NATURAL ECOLOGICO SEMI-MATE Y VIDRIO TEMPLADO DE 6MM EN FLO Y 9MM EN PUERTA, SIN ARCO.

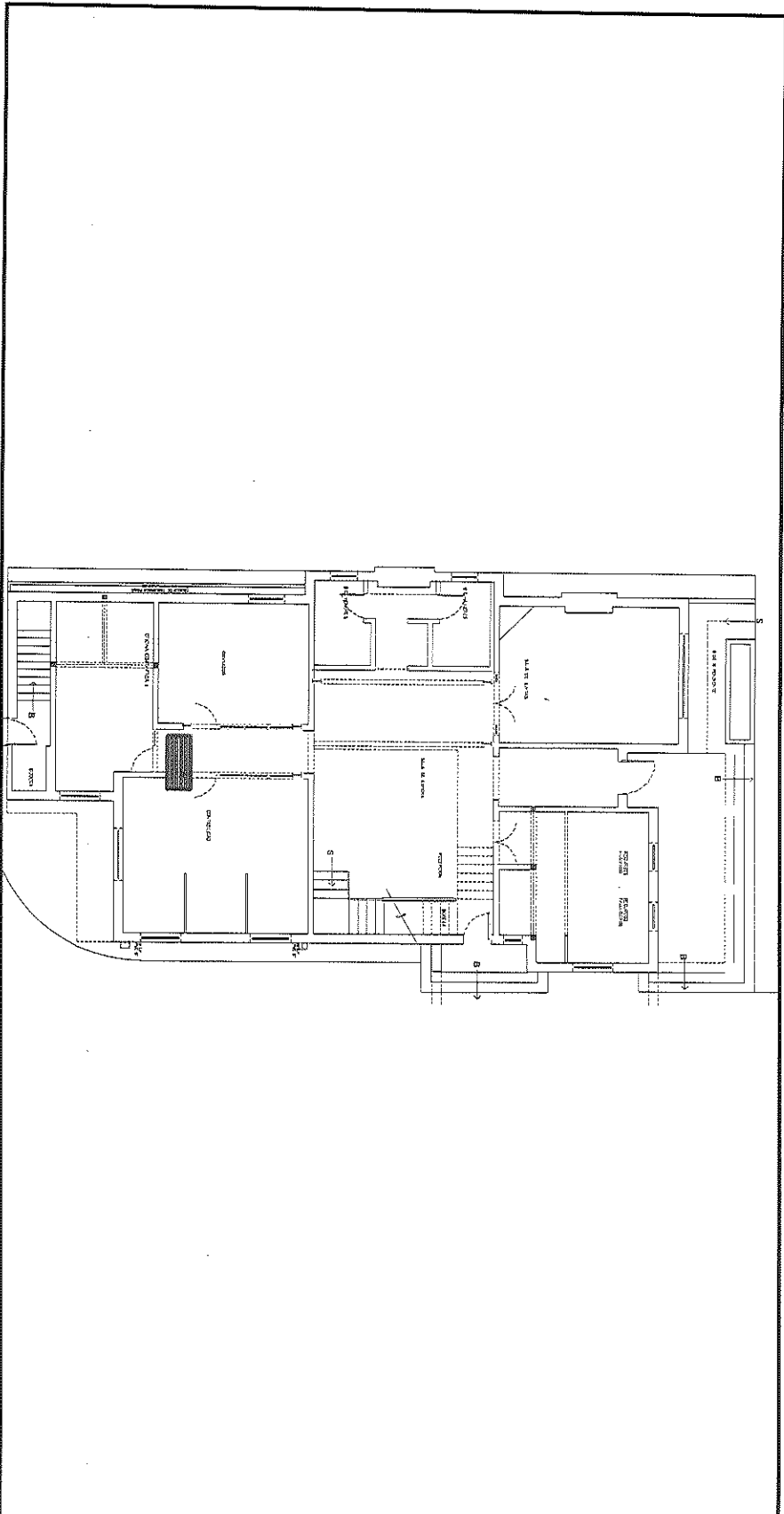

POR EL CONTRATISTA

ING. ALFREDO GONZALEZ IBARRA

AUTORIZO POR LA C.E.D.H.H.

ING. CECILIO MARTINEZ SAENZ



COMISION ESTATAL DE LOS  
DERECHOS HUMANOS  
CHIHUAHUA

# COMISION ESTATAL DE LOS DERECHOS HUMANOS

## REPORTE FOTOGRAFICO

EXX-149 SUMINISTRO Y COLOCACION DE PUERTA CANM 04 PUERTA SENCILLA ABATIBLE DE 2.53 X 1.45M, CON MARCO Y POSTES DE MADERA DE PINO DE 4" DE ESPESOR, ZOCLO DE 25CMS DE ALTURA ACABADO CON BARNIZ NATURAL ECOLOGICO SEMI-MATE Y VIDRIO TEMPLADO DE 6MM EN FIJO Y 9MM EN PUERTA, SIN ARCO.

OBRA: RECONSTRUCCION Y REMODELACION DE LAS OFICINAS DE LA COMISION ESTATAL DE DERECHOS HUMANOS EN CHIHUAHUA CHIHUAHUA

NO. DE ESTIMACION ULTIMA

PERIODO: 21 DE MAYO AL 25 DE MAYO

FECHA: 25 DE MAYO DEL 2021

LOCALIDAD: CHIHUAHUA  
MUNICIPIO: CHIHUAHUA

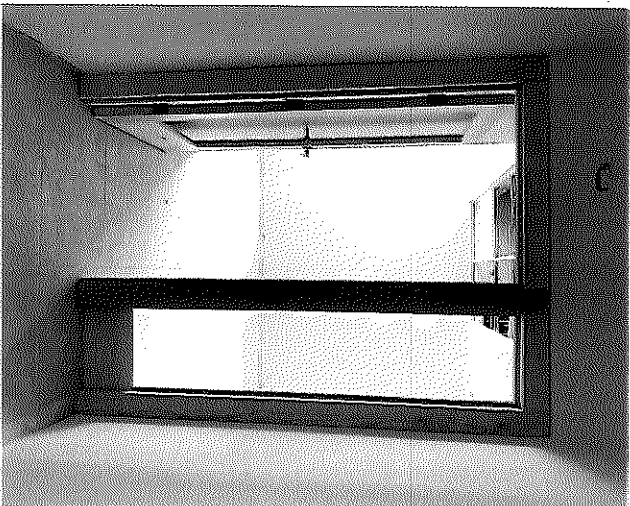

POR EL CONTRATISTA

ING. ALFREDO GONZALEZ IBARRA

AUTORIZO POR LA C.E.D.H.

ING. CECILIO MARTINEZ SAENZ