



COMISIÓN ESTATAL DE LOS DERECHOS HUMANOS ESTADO DE CHIHUAHUA

Póliza: C00943 Del 21/05/2024

Concepto: RBO. ENERGIA ELECTRICA VISITADURIA PARRAL 08 MAR 10MAY 24. GP Directo 937 CFE SUMINISTRADOR DE SERVICIOS BASICOS, Pago: 288

Usr DianaTrevizo

Rep rptPoliza

Fecha y hora de Impresión | 03/jun./2024 09:51 a. m.
Página | 1

Beneficiario: CFE SUMINISTRADOR DE SERVICIOS BASICOS

Folio / Cheque : SPEI
357858

No	Cuenta	Descripción de la cuenta	Cargo	Abono	Concepto del movimiento
0001	8240-521999-C0103Q-31-3111-1	Energía eléctrica G. Corriente	\$3,740.68		FF:521999, GC
0002	8240-521999-C0103Q-31-3111-1	Energía eléctrica G. Corriente	\$52.32		FF:521999, GC
0003	8220-521999-C0103Q-31-3111-1	Energía eléctrica G. Corriente		\$3,740.68	FF:521999, GC
0004	8220-521999-C0103Q-31-3111-1	Energía eléctrica G. Corriente		\$52.32	FF:521999, GC
0005	8250-521999-C0103Q-31-3111-1	Energía eléctrica G. Corriente	\$3,740.68		FF:521999, GD Folio: 937, Factura: CG14105998
0006	8250-521999-C0103Q-31-3111-1	Energía eléctrica G. Corriente	\$52.32		FF:521999, GD Folio: 937, Factura: CG14105998
0007	8240-521999-C0103Q-31-3111-1	Energía eléctrica G. Corriente		\$3,740.68	FF:521999, GD Folio: 937, Factura: CG14105998
0008	8240-521999-C0103Q-31-3111-1	Energía eléctrica G. Corriente		\$52.32	FF:521999, GD Folio: 937, Factura: CG14105998
0009	5131-3111	Energía eléctrica	\$3,793.00		FF:521999, GD Folio: 937, Factura: CG14105998
0010	2112-1-000036	CFE SUMINISTRADOR DE		\$3,793.00	FF:521999, GD Folio: 937, Factura: CG14105998
0011	8260-521999-C0103Q-31-3111-1	Energía eléctrica G. Corriente	\$3,740.68		FF:521999, GE
0012	8260-521999-C0103Q-31-3111-1	Energía eléctrica G. Corriente	\$52.32		FF:521999, GE
0013	8250-521999-C0103Q-31-3111-1	Energía eléctrica G. Corriente		\$3,740.68	FF:521999, GE
0014	8250-521999-C0103Q-31-3111-1	Energía eléctrica G. Corriente		\$52.32	FF:521999, GE
0014	8270-521999-C0103Q-31-3111-1	Energía eléctrica G. Corriente	\$3,740.68		FF:521999, GP Directo 937 CFE SUMINISTRADOR DE SERVICIOS BASICOS, Pago: 288
0016	8270-521999-C0103Q-31-3111-1	Energía eléctrica G. Corriente	\$52.32		FF:521999, GP Directo 937 CFE SUMINISTRADOR DE SERVICIOS BASICOS, Pago: 288
0017	8260-521999-C0103Q-31-3111-1	Energía eléctrica G. Corriente		\$3,740.68	FF:521999, GP Directo 937 CFE SUMINISTRADOR DE SERVICIOS BASICOS, Pago: 288
0018	8260-521999-C0103Q-31-3111-1	Energía eléctrica G. Corriente		\$52.32	FF:521999, GP Directo 937 CFE SUMINISTRADOR DE SERVICIOS BASICOS, Pago: 288
0019	2112-1-000036	CFE SUMINISTRADOR DE	\$3,793.00		FF:521999, GP Directo 937 CFE SUMINISTRADOR DE SERVICIOS BASICOS, Pago: 288
0020	1112-01-0009	BANAMEX 70165902740 CHIH		\$3,793.00	FF:521999, GP Directo 937 CFE SUMINISTRADOR DE SERVICIOS BASICOS, Pago: 288
Sumas iguales =>			22,758.00	22,758.00	

BancaNet

RECIBO DE PAGO DE SERVICIOS

citibanamex

Pago / Depósito a: C.F.E

(REALIZADO POR INTERNET)

DATOS DEL PAGO

C.F.E

Cuenta Origen: 7016/5902740

Tipo de Servicio: Luz / Energia

C.F.E: 016150509006432405260000037930

Total de Pagos: 1

Importe del Pago / Depósito: 3,793.00

Total del Pago / Depósito: 3,793.00

Fecha de Pago: 21/05/2024 15:09 hrs.

No. de Autorización: 357858

- Cualquier información relativa al pago favor de referirse con

**Este recibo es sólo de carácter informativo para cualquier duda o aclaración.
No tiene validez oficial como comprobante legal o fiscal.**

**Todos los Derechos Reservados 1998 - 2005 Grupo Financiero Banamex S.A.
Para cualquier duda o aclaración comuníquese con nosotros
al Tel. 1226 8867 o 01 800 111 2020**



Oficio: CEDH:6.10s.161/2024

Hgo. del Parral, Chih. 16 de mayo del 2024

C.P. RAFAEL VALENZUELA LICÓN
DIRECTOR DE SERVICIOS ADMINISTRATIVOS DE LA CEDH.
PRESENTE.-

Por medio de la presente me permito enviarle las siguientes facturas de la Comisión Federal de Electricidad, correspondientes al bimestre marzo-mayo 2024.

Lo anterior para efectos de que se gire las instrucciones necesarias a quien corresponda y se realice el pago directo a su proveedor, con los siguiente datos:

PROVEEDOR	CONCEPTO	CANTIDAD
Comisión Federal de Electricidad	Consumo correspondiente al periodo marzo-mayo 2024	112.10
Comisión Federal de Electricidad	Consumo correspondiente al periodo marzo-mayo 2024	3,793.00
	TOTAL	3,905.10

ATENTAMENTE

LIC. JUAN ARMANDO PORTILLO DÍAZ
VISITADOR ADJUNTO, ENCARGADO DE LA VISITADURÍA TITULAR DE LA
OFICINA REGIONAL DE HIDALGO DEL PARRAL, CHIH.



C. Flores Magón 67-2, colonia Centro - Teléfono: (627) 523-55-46

Hidalgo del Parral, Chih.

www.cedhchihuahua.org.mx



Comisión Federal de Electricidad®

CFE Suministrador de Servicios Básicos
Río Ródano No. 14, colonia Cuauhtémoc,
Alcaldía Cuauhtémoc, Código Postal 06500,
Ciudad de México. RFC: CSS160330CP7

COM ESTATAL DERECHOS HUMANOS

FLORES MAGON 69 INT 2
20 NOVIEMBRE Y RAMON CORONA
CENTRO PARRAL UC.P.33800
H. DEL PARRAL, CHIH.

TOTAL A PAGAR:

\$3,793

(TRES MIL SETECIENTOS NOVENTA Y TRES PESOS M.N.)

NO. DE SERVICIO:615050900643

RMU:33800 05-08-18 CED -920927 001 CFE

LÍMITE DE PAGO:26 MAY 24

CORTE A PARTIR:27 MAY 24

TARIFA:PDBT**NO. MEDIDOR:**F103DW

MULTIPLICADOR:1

PERIODO FACTURADO:08 MAR 24-10 MAY 24

¿QUIERES RECIBIR TU RECIBO DIGITAL?

En 3 Pasos:

1. Escanea el QR.
2. Actualiza tus datos.
3. Listo.



Concepto	Lectura actual		Lectura anterior		Total periodo	Precio (MXN)	Subtotal (MXN)
	Medida	<input checked="" type="checkbox"/> Estimada	Medida	<input checked="" type="checkbox"/> Estimada			
Energía (kWh)	28,925	<input type="checkbox"/>	28,105	<input type="checkbox"/>	820		



Este gráfico refleja tu nivel de consumo. A menor uso, mayor apoyo.

Subtotal

Costos de la energía en el Mercado Eléctrico Mayorista					Desglose del importe a pagar	
Concepto	\$	\$/kW	\$/kWh	Importe (MXN)	Concepto	Importe (MXN)
Suministro	127.58	0.00	0.00	127.58	Cargo Fijo(3)	127.58
Distribución	0.00	0.00	1,085.19	1,085.19	Energía	3,097.14
Transmisión	0.00	0.00	145.06	145.06	Subtotal	3,224.72
CENACE	0.00	0.00	5.33	5.33	IVA 16%	515.96
Energía	0.00	0.00	1,060.26	1,060.26	Fac. del Periodo	3,740.68
Capacidad	0.00	0.00	796.22	796.22	DAP(2)	51.88
SCnMEM(1)	0.00	0.00	5.08	5.08	Adeudo Anterior	3,182.46
					Su Pago	-3,182.00
					Total	3,793.02

Fecha, hora y lugar de impresión:16/05/2024 14:58:40hrsCalle Colon y MiradorColonia MorelosHidalgo del ParralHidalgo del ParralChihuahuaMexicoCP 33830

(1) SCnMEM: Costos relacionados con los servicios del Mercado. (2) DAP: Derecho al Alumbrado Público. (3) Cargos o créditos: Diversos conceptos que se pueden incluir en el aviso recibo relacionados con el suministro.



33800 05-08-18 CED -920927 001 CFE
01 615050900643 240526 000003793 0



15DC24A011162085Repartir

-1-

CFE contigo



\$3,793

(TRES MIL SETECIENTOS NOVENTA Y TRES PESOS M.N.)



Comisión Federal de Electricidad®

CFE Suministrador de Servicios Básicos
Río Ródano No. 14, colonia Cuauhtémoc,
Alcaldía Cuauhtémoc, Código Postal 06500,
Ciudad de México. RFC: CSS160330CP7

DE LOS DERECHOS HUMANOS COMISI

FLORES MAGON 67 INT 4 CP.33800
20 DE NOVIEMBRE Y RAMON CORONA
CENTRO PARRAL UC.P.33800
H. DEL PARRAL, CHIH.

TOTAL A PAGAR:

\$112

(CIENTO DOCE PESOS M.N.)

NO. DE SERVICIO:615100700373

RMU:33800 10-07-07 CED9-20927 002 CFE

LÍMITE DE PAGO:26 MAY 24

CORTE A PARTIR:27 MAY 24

TARIFA:1ANO. **MEDIDOR:**998CMG

MULTIPLICADOR:1

PERIODO FACTURADO:08 MAR 24-10 MAY 24

¿QUIERES RECIBIR TU RECIBO DIGITAL?

En 3 Pasos:

1. Escanea el QR.
2. Actualiza tus datos.
3. Listo.



Concepto	Lectura actual		Lectura anterior		Total periodo	Precio (MXN)	Subtotal (MXN)
	Medida <input checked="" type="checkbox"/>	Estimada <input type="checkbox"/>	Medida <input checked="" type="checkbox"/>	Estimada <input type="checkbox"/>			
Energía (kWh)	90		90		0		
Basico					0	1.027	0.00
Suma					0		0.00



Este gráfico refleja tu nivel de consumo. A menor uso, mayor apoyo.

Subtotal

Costos de la energía en el Mercado Eléctrico Mayorista					Desglose del importe a pagar	
Concepto	\$	\$/kW	\$/kWh	Importe (MXN)	Concepto	Importe (MXN)
Suministro	0.00	0.00	0.00	0.00	Energía	51.35
Distribución	0.00	0.00	0.00	0.00	IVA 16%	8.22
Transmisión	0.00	0.00	0.00	0.00	Fac. del Periodo	59.57
CENACE	0.00	0.00	0.00	0.00	DAP(2)	51.88
Energía	0.00	0.00	0.00	0.00	Adeudo Anterior	111.65
Capacidad	0.00	0.00	0.00	0.00	Su Pago	-111.00
SCnMEM(1)	0.00	0.00	0.00	0.00	Total	112.10

Fecha, hora y lugar de impresión:16/05/2024 15:00:01hrsCalle Colon y MiradorColonia MorelosHidalgo del ParralHidalgo del ParralChihuahuaMexicoCP 33830

(1) SCnMEM: Costos relacionados con los servicios del Mercado. (2) DAP: Derecho al Alumbrado Público. (3) Cargos o créditos: Diversos conceptos que se pueden incluir en el aviso recibo relacionados con el suministro.



33800 10-07-07 CED9-20927 002 CFE
01 615100700373 240526 000000112 0



15DC24A011162105Repartir

-1-

CFE contigo



\$112

(CIENTO DOCE PESOS M.N.)

CONSUMO HISTÓRICO

Período	kWh	Importe	Pagos	Pendientes de Pago
del 11 ENE 24 al 08 MAR 24	0	\$111.00	\$111.00	
del 10 NOV 23 al 11 ENE 24	0	\$110.00	\$110.00	
del 11 SEP 23 al 10 NOV 23	0	\$104.00	\$104.00	
del 11 JUL 23 al 11 SEP 23	0	\$103.00	\$103.00	
del 10 MAY 23 al 11 JUL 23	0	\$103.00	\$103.00	
del 09 MAR 23 al 10 MAY 23	0	\$107.00	\$107.00	
del 09 ENE 23 al 09 MAR 23	0	\$107.00	\$107.00	
del 08 NOV 22 al 09 ENE 23	0	\$86.00	\$86.00	
del 07 SEP 22 al 08 NOV 22	0	\$79.00	\$79.00	
del 08 JUL 22 al 07 SEP 22	0	\$78.00	\$78.00	
del 09 MAY 22 al 08 JUL 22	0	\$78.00	\$78.00	

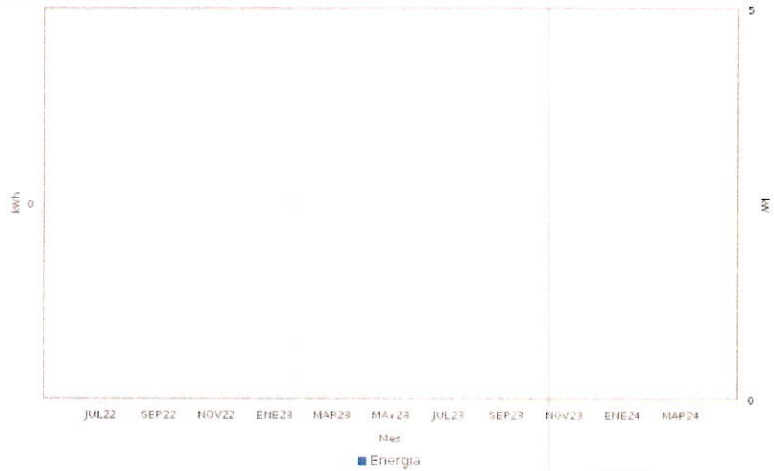

¡AHORA POR TELEGRAM !

Consúltanos en
Telegram
CFEContigoBot

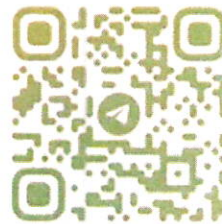

@CFECONTIGOBOT



Datos Fiscales del Receptor Cadena Original Este documento es una representación impresa de un CFDI PPD

CED920927MP5 FLORES MAGON 67 INT 4 CP.33800 H. DEL PARRAL, CHIH., Serie: CG Folio: 000014106002 Folio Fiscal: N. Certificado del SAT: No. certificado del CSD: Fecha y Hora de certificación: Unidad de medida: kWh Método de pago: PPD Régimen Fiscal: General de Ley Personas Morales

||1.0|UID|||



Instancias y recursos a disposición de los usuarios para atender quejas:



Suministrador de Servicios Básicos



¡AVISO IMPORTANTE!

Corte a partir del 27 MAY 24.

Este aviso-recibo considera unicamente el cargo minimo

Le invitamos a que se registre en nuestro portal y disfrute de la comodidad de nuestros servicios en linea.

Conoce los servicios de los diferentes suministradores: <http://usuariocalificado.cre.gob.mx/UsuarioCalificado/ListadoSuministrador>

¡Tú eliges
dónde pagar!



Banco del Bienestar, Bancomer, Inbursa, Santander, Banamex, Banorte, Scotiabank, HSBC, C-Banco, Afirme, Multiva, Banco del Bajío, Banco Azteca, OXXO, Copal

Son más de 100,000 establecimientos autorizados; consulta el portal cfe.mx en la sección medios de pago.

CONSUMO HISTÓRICO

Período	kWh	Importe	Pagos	Pendientes de Pago
del 11 ENE 24 al 08 MAR 24	686	\$3,182.00	\$3,182.00	
del 10 NOV 23 al 11 ENE 24	794	\$3,682.00	\$3,682.00	
del 11 SEP 23 al 10 NOV 23	729	\$3,441.00	\$3,441.00	
del 11 JUL 23 al 11 SEP 23	1202	\$5,535.00	\$5,535.00	
del 10 MAY 23 al 11 JUL 23	1090	\$5,032.00	\$5,032.00	
del 09 MAR 23 al 10 MAY 23	572	\$2,701.00	\$2,701.00	
del 09 ENE 23 al 09 MAR 23	733	\$3,331.00	\$3,331.00	
del 08 NOV 22 al 09 ENE 23	680	\$3,133.00	\$3,133.00	
del 07 SEP 22 al 08 NOV 22	647	\$2,988.00	\$2,988.00	
del 08 JUL 22 al 07 SEP 22	828	\$3,737.00	\$3,737.00	
del 09 MAY 22 al 08 JUL 22	993	\$4,356.00	\$4,356.00	

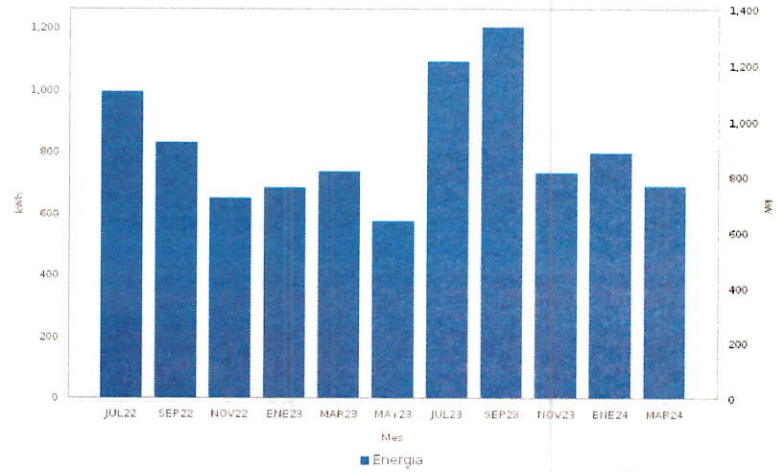

¡AHORA POR TELEGRAM !

Consúltanos en
Telegram
CFEContigoBot

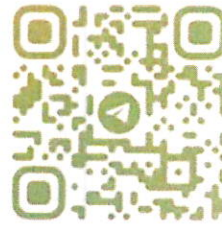

@CFECONTIGOBOT



Datos Fiscales del Receptor Cadena Original Este documento es una representación impresa de un CFDI PPD

CED920927MP5 FLORES MAGON 69 INT 2 H. DEL PARRAL, CHIH., Serie: CG Folio: 000014105998 Folio Fiscal: N. Certificado del SAT: No. certificado del CSD: Fecha y Hora de certificación: Unidad de medida: kWh Método de pago: PPD Régimen Fiscal: General de Ley Personas Morales

||1.0|U|C|



Instancias y recursos a disposición de los usuarios para atender quejas:



Suministrador de Servicios Básicos



¡AVISO IMPORTANTE!

Corte a partir del 27 MAY 24.
Su consumo de energía eléctrica está dentro del rango excedente.
Le invitamos a que se registre en nuestro portal y disfrute de la comodidad de nuestros servicios en línea.

Conoce los servicios de los diferentes suministradores: <http://usuariocalificado.cre.gob.mx/UsuarioCalificado/ListadoSuministrador>

¡Tú eliges
dónde pagar!



Banco del Bienestar, Bancucomer, Intarsa, Santander, Banamex, Banjerito, Scotiabank, HSBC, C-Banco, Afrime, Multiva, Banco del Bajío, Banco Azteca, OXXO, Coppel

Son más de 100,000 establecimientos autorizados; consulta el portal cfe.mx en la sección medios de pago.



Oficio: CEDH:6.10s.161/2024

Hgo. del Parral, Chih. 16 de mayo del 2024

C.P. RAFAEL VALENZUELA LICÓN
DIRECTOR DE SERVICIOS ADMINISTRATIVOS DE LA CEDH.
PRESENTE.-

Por medio de la presente me permito enviarle las siguientes facturas de la Comisión Federal de Electricidad, correspondientes al bimestre marzo-mayo 2024.

Lo anterior para efectos de que se gire las instrucciones necesarias a quien corresponda y se realice el pago directo a su proveedor, con los siguiente datos:

PROVEEDOR	CONCEPTO	CANTIDAD
Comisión Federal de Electricidad	Consumo correspondiente al periodo marzo-mayo 2024	112.10
Comisión Federal de Electricidad	Consumo correspondiente al periodo marzo-mayo 2024	3,793.00
TOTAL		3,905.10

ATENTAMENTE

LIC. JUAN ARMANDO PORTILLO DÍAZ
VISITADOR ADJUNTO, ENCARGADO DE LA VISITADURÍA TITULAR DE LA
OFICINA REGIONAL DE HIDALGO DEL PARRAL, CHIH.

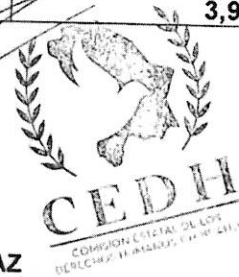

C. Flores Magón 67-2, colonia Centro - Teléfono: (627) 523-55-46

Hidalgo del Parral, Chih.

www.cedhchihuahua.org.mx



Comisión Federal de Electricidad®

CFE Suministrador de Servicios Básicos
Río Ródano No. 14, colonia Cuauhtémoc,
Alcaldía Cuauhtémoc, Código Postal 06500,
Ciudad de México. RFC: CSS160330CP7

COM ESTATAL DERECHOS HUMANOS

FLORES MAGON 69 INT 2
20 NOVIEMBRE Y RAMON CORONA
CENTRO PARRAL UC.P.33800
H. DEL PARRAL, CHIH.

TOTAL A PAGAR:

\$3,793

(TRES MIL SETECIENTOS NOVENTA Y TRES PESOS M.N.)

¿QUIERES RECIBIR TU RECIBO DIGITAL?

En 3 Pasos:

1. Escanea el QR.
2. Actualiza tus datos.
3. Listo.



NO. DE SERVICIO:615050900643

RMU:33800 05-08-18 CED -920927 001 CFE

LÍMITE DE PAGO:26 MAY 24

CORTE A PARTIR:27 MAY 24

TARIFA:PDB1 **NO. MEDIDOR:**F103DW
MULTIPLICADOR:1

PERIODO FACTURADO:08 MAR 24-10 MAY 24

Concepto	Lectura actual		Lectura anterior		Total periodo	Precio (MXN)	Subtotal (MXN)
	Medida <input checked="" type="checkbox"/>	Estimada <input type="checkbox"/>	Medida <input checked="" type="checkbox"/>	Estimada <input type="checkbox"/>			
Energía (kWh)	28,925		28,105		820		



Este gráfico refleja tu nivel de consumo. A menor uso, mayor apoyo.

Subtotal

Costos de la energía en el Mercado Eléctrico Mayorista					Desglose del importe a pagar	
Concepto	\$	\$/KW	\$/kWh	Importe (MXN)	Concepto	Importe (MXN)
Suministro	127.58	0.00	0.00	127.58	Cargo Fijo(3)	127.58
Distribución	0.00	0.00	1,085.19	1,085.19	Energía	3,097.14
Transmisión	0.00	0.00	145.06	145.06	Subtotal	3,224.72
GENACE	0.00	0.00	5.33	5.33	IVA 16%	515.96
Energía	0.00	0.00	1,060.26	1,060.26	Fac. del Periodo	3,740.68
Capacidad	0.00	0.00	796.22	796.22	DAP(2)	51.88
SChMEM(1)	0.00	0.00	5.08	5.08	Adeudo Anterior	3,182.46
					Su Pago	-3,182.00
					Total	3,793.02

Fecha, hora y lugar de impresión: 16/05/2024 14:58:40 hrs Calle Colón y Mirador Colonia Morelos Hidalgo del Parral Hidalgo del Parral Chihuahua México CP 33830

(1) SChMEM: Costos relacionados con los servicios del Mercado. (2) DAP: Derecho al Alumbrado Público. (3) Cargos o créditos: Diversos conceptos que se pueden incluir en el aviso recibo relacionados con el suministro.



CFE contigo

33800 05-08-18 CED -920927 001 CFE
01 615050900643 240526 000003793 0



15DC24A011162085Repartir

\$3,793

(TRES MIL SETECIENTOS NOVENTA Y TRES PESOS M.N.)



Comisión Federal de Electricidad®

CFE Suministrador de Servicios Básicos
Río Ródano No. 14, colonia Cuauhtémoc,
Alcaldía Cuauhtémoc, Código Postal 06500,
Ciudad de México. RFC: CSS160330CP7

DE LOS DERECHOS HUMANOS COMISI

FLORES MAGON 67 INT 4 CP.33800
20 DE NOVIEMBRE Y RAMON CORONA
CENTRO PARRAL UC.P.33800
H. DEL PARRAL,CHIH.

TOTAL A PAGAR:

\$112

(CIENTO DOCE PESOS M.N.)

¿QUIERES RECIBIR TU RECIBO DIGITAL?

En 3 Pasos:

1. Escanea el QR.
2. Actualiza tus datos.
3. Listo.



NO. DE SERVICIO:615100700373

RMU:33800 10-07-07 CED9-20927 002 CFE

LÍMITE DE PAGO:26 MAY 24

CORTE A PARTIR:27 MAY 24

TARIFA:1ANO. MEDIDOR:998CMG
MULTIPLICADOR:1

PERIODO FACTURADO:08 MAR 24-10 MAY 24

Concepto	Lectura actual		Lectura anterior		Total periodo	Precio (MXN)	Subtotal (MXN)
	Medida <input checked="" type="checkbox"/> Estimada <input type="checkbox"/>	Medida <input checked="" type="checkbox"/> Estimada <input type="checkbox"/>	Medida <input checked="" type="checkbox"/> Estimada <input type="checkbox"/>	Medida <input checked="" type="checkbox"/> Estimada <input type="checkbox"/>			
Energía (kWh)	90		90		0		
Basico					0	1.027	0.00
Suma					0		0.00



Este gráfico refleja tu nivel de consumo. A menor uso, mayor apoyo.

Subtotal

Costos de la energía en el Mercado Eléctrico Mayorista					Desglose del importe a pagar	
Concepto	\$	\$/kW	\$/kWh	Importe (MXN)	Concepto	Importe (MXN)
Suministro	0.00	0.00	0.00	0.00	Energía	51.35
Distribución	0.00	0.00	0.00	0.00	IVA 16%	8.22
Transmisión	0.00	0.00	0.00	0.00	Fac. del Periodo	59.57
CENACE	0.00	0.00	0.00	0.00	DAP(2)	51.88
Energía	0.00	0.00	0.00	0.00	Adeudo Anterior	111.65
Capacidad	0.00	0.00	0.00	0.00	Su Pago	-111.00
SCnMEM(1)	0.00	0.00	0.00	0.00	Total	112.10

Fecha, hora y lugar de impresión: 16/05/2024 15:00:01 hrs Calle Colon y Mirador Colonia Morelos Hidalgo del Parral Hidalgo del Parral Chihuahua México CP 33830

(1) SCnMEM: Costos relacionados con los servicios del Mercado. (2) DAP: Derecho al Alumbrado Público. (3) Cargos o créditos: Diversos conceptos que se pueden incluir en el aviso recibo relacionados con el suministro.



CFE contigo

33800 10-07-07 CED9-20927 002 CFE
01 615100700373 240526 000000112 0



\$112

(CIENTO DOCE PESOS M.N.)

15DC24A011162105Repartir