



Usr: DianaTrevizo
Rep: rptPoliza

**COMISIÓN ESTATAL DE LOS DERECHOS HUMANOS
ESTADO DE CHIHUAHUA**

Póliza: C00382 Del 04/03/2024

Fecha y hora de Impresión | 08/mar./2024 02:02 p. m.
Página | 1

Concepto: F/CHI-20899 Y CHI-30900 ARRENDAMIENTO MULTIFUNCIONALES ENERO 2024. GP SEN INTEGRAL S.A DE C.V, Folio Pago: 117

Beneficiario: SEN INTEGRAL S.A DE C.V

Folio / Cheque : SPEI
308026

No	Cuenta	Descripción de la cuenta	Cargo	Abono	Concepto del movimiento
0001	8270-521999-C0101A-18-3231-1	Arrendamiento de mobiliario y equipo	\$12,760.00		FF:521999, GP SEN INTEGRAL S.A DE C.V, Folio Pago: 117
0002	8270-521999-C0101A-18-3231-1	Arrendamiento de mobiliario y equipo	\$3,480.00		FF:521999, GP SEN INTEGRAL S.A DE C.V, Folio Pago: 117
0003	8260-521999-C0101A-18-3231-1	Arrendamiento de mobiliario y equipo		\$12,760.00	FF:521999, GP SEN INTEGRAL S.A DE C.V, Folio Pago: 117
0004	8260-521999-C0101A-18-3231-1	Arrendamiento de mobiliario y equipo		\$3,480.00	FF:521999, GP SEN INTEGRAL S.A DE C.V, Folio Pago: 117
0005	2112-1-001467	SEN INTEGRAL S.A DE C.V	\$16,240.00		FF:521999, GP SEN INTEGRAL S.A DE C.V, Folio Pago: 117
0006	1112-01-0009	BANAMEX 70165902740 CHIH		\$16,240.00	FF:521999, GP SEN INTEGRAL S.A DE C.V, Folio Pago: 117
Sumas iguales =>			<u>32,480.00</u>	<u>32,480.00</u>	

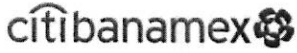

Lunes 4 de Marzo del 2024, 3:11:29 PM Centro de México

Transferencia a otras cuentas

Cliente

73562443

Razón Social

COMISION ESTATAL DE LOS DERECHOS HUM

Su transferencia ha sido **Aplicada** con número de autorización **308026**.

Autorizadores

Usuario 09

LETICIA S ALONSO ROCHA

Cuentas

Cuenta retiro

COMISION ESTATAL DE LOS DE - 7016/5902740

Cuenta de depósito o beneficiario

Banamex - MXN 579/58951

Nombre: SEN INTEGRAL

Datos de la transferencia

Importe

\$ 16,240.00 MXN

Referencia numérica

040324

Referencia alfanumérica

CEDH.16C.1.083 RENTA DE EQ MUL

Concepto: RENTA DE EQUIPOS MULTIFUNCIONALES

"Este documento es sólo de carácter informativo, no tiene validez oficial como comprobante legal o fiscal"



OFICIO: CEDH:16c.1.083/2024

Chihuahua, Chih., a 27 de febrero de 2024

C.P. RAFAEL VALENZUELA LICÓN
DIRECCIÓN DE SERVICIOS ADMINISTRATIVOS
PRESENTE.-

Por medio del presente y a efecto de dar cumplimiento con la Ley de Adquisiciones, Arrendamientos y Contrataciones de Servicios del Estado de Chihuahua, como se expresa en su numeral primero, el tener por objeto regular la planeación, programación, presupuestación, contratación, gasto, ejecución, control y evaluación de cualquier adquisición, arrendamientos de bienes muebles y prestación de servicios de cualquier naturaleza, insto se dé cumplimiento al pago por concepto de renta de equipos multifuncionales del mes de enero que fueron ubicados en varias áreas para uso común, arrendamiento con la empresa **SEN INTEGRAL S.A. DE C.V.**, solicitado por La Dirección de Servicios Administrativos de la Comisión Estatal de los Derechos Humanos, se presentan las facturas **CHI-30900** y **CHI-30899** por un importe total de **\$16,240.00** (Dieciséis mil doscientos cuarenta pesos 00/100 m.n.).

FACTURA	MONTO
CHI-30900	\$12,760.00
CHI-30899	\$3,480.00
	\$16,240.00

La contratación del servicio se realizará por Adjudicación Directa, refiriendo al Artículo 74, fracción I de la Ley de Adquisiciones, Arrendamientos y Contratación de Servicios del Estado de Chihuahua.

Se anexa:

- Oficio de instrucción.
- Solicitud de suficiencia presupuestal.
- Autorización de suficiencia presupuestal.
- Orden de compra.
- Factura **CHI-30900** y **CHI-30899** validadas por el SAT.
- Controles de lectura.

Sin otro particular de momento, quedo de usted.

Atentamente

Lic. Karla Paola Yáñez Aguirre
Jefa del Adquisiciones, Servicios y Mantenimiento.

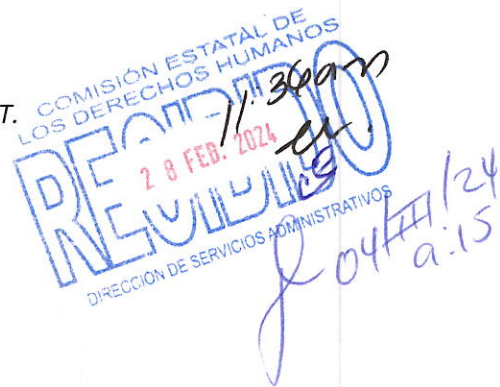



083/27

DIRECCIÓN DE SERVICIOS ADMINISTRATIVOS

No. de oficio: CEDH: 13c.017/2024

Asunto: Solicitud para servicio equipo de copiado

Chihuahua, Chih., a 05 de enero del 2024

LIC. KARLA PAOLA YÁÑEZ AGUIRRE
JEFA DEL DEPARTAMENTO DE ADQUISICIONES, SERVICIOS Y MANTENIMIENTO DE LA COMISIÓN ESTATAL DE LOS DERECHOS HUMANOS
PRESENTE. -

Anteponiendo un cordial saludo, por este medio le solicito de la manera más atenta tenga a bien realizar las gestiones necesarias de acuerdo con los lineamientos y normatividad aplicable vigente, a efecto de llevar a cabo la contratación que tenga como objeto el arrendamiento de equipo de copiado y escaneo, para dos meses siendo estos enero y febrero del presente año.

El equipo requerido es el siguiente:

1. 1 equipo multifuncional, Cd. Juarez
2. 6 equipos multifuncionales, Chihuahua
3. 2 equipos de escaneo, Chihuahua.

No omito mencionarle que deberá ser la misma ubicación y especificaciones contratadas en el ejercicio anterior.

La presente solicitud tiene como finalidad agilizar los procesos administrativos de esta comisión.

Sin otro particular de momento, quedo de Usted.

ATENTAMENTE

C.P. RAFAEL VALENZUELA LICÓN
DIRECTOR DE SERVICIOS ADMINISTRATIVOS

01 de enero del 2024.

Atención a:

A quien corresponda

Buen día, me permito anexarle las características del Multifuncional que nos solicitaba, la cual le describo a continuación

Multifuncional Brother MFCL6900DW (Copia, Imprime, Escanea) Equipo Inalambrico.



- Laser monocromático
- Pantalla táctil 4.85"
- Memoria 1 GB
- 52 ppm
- Resolución del escáner 1,200 x 1200 DPI
- Resolución de copia 1200 x 600 DPI
- Resolución de impresión 1200 x1200 DPI
- Escaneo B/N y color
- Escáner duplex
- Impresión en papel reciclado, etiquetas, papel normal, sobres.
- Ethernet, USB 2.0
- Bandeja de papel con capacidad para 520 hojas
- Alimentador automatico de 80 hojas
- Impresión Duplex
- Cristal (cama plana) tamaño oficio
- Papel tamaño máximo oficio
- Gramaje de papel hasta 200 gms

Multifuncional Brother DCP-L-5650DN (Copia, Imprime, Escanea) Equipo Inalambrico. EQUIPO NUEVO



- Laser monocromático
- Pantalla táctil 3.7 "
- Memoria 512 mb
- 42 ppm
- Resolución del escáner 1,200 x 1200 DPI
- Resolución de copia 1200 x 600 DPI
- Resolución de impresión 1200 x1200 DPI
- Escaneo B/N y color
- Escáner duplex
- Impresión en papel reciclado, etiquetas, papel normal, sobres.
- Ethernet, USB 2.0
- Bandeja de papel con capacidad para 250 paginas
- Alimentador automatico de 70 paginas
- Impresión Duplex
- Cristal (cama plana) tamaño legal
- Papel tamaño máximo oficio
- Gramaje de papel hasta 200 gms

CONDICIONES DE SERVICIO:

- Mantenimiento preventivo
- Mantenimiento correctivo
- Tiempo de respuesta a equipos Chihuahua y Juárez de 4 a 8 hrs.
- Refacciones
- Mano de obra
- Tóner
- Configuración
- **Escáner gratis.**
- Monitoreo de tóner por medio de nuestro SOFTWARE, su función principal es levantar un reporte en automático al momento de tener el tóner al 25% para evitar que se queden detenidos.

Cotización valida por 30 días.

Los precios no incluyen IVA.

Nota: No se incluye Papel.

Sin más por el momento, esperando que esta cotización se adapte a sus necesidades, me despido de usted.

Atentamente:
Liliana Guevara
Asesor de Proyectos
614 1 19 05 37

SP: CEDH:16c.042/2024
Chihuahua Chih. a 09 de febrero de 2024

C.P. RAFAEL VALENZUELA LICÓN.
DIRECTOR DE SERVICIOS ADMINISTRATIVOS
P R E S E N T E.-

Por medio del presente y atendiendo a sus indicaciones, hago solicitud para que se autorice la suficiencia presupuestal a las requisiciones que a continuación se describen, con el propósito de atender la petición del área correspondiente:

Importe	Concepto	Área solicitante
\$ 32,480.00 (treinta y dos mil cuatrocientos ochenta pesos 00/100 m.n)	Servicio de arrendamiento de multifuncionales y equipos de escaneo, primer bimestre, ejercicio fiscal 2024	Dirección de Servicios Administrativos

Sin otro particular de momento, quedo de usted.

Atentamente



Licda. Karla Paola Yáñez Aguirre
Jefa de Adquisiciones, Servicios y Mantenimiento



CEDH:13c.080/2024
Asunto: Suficiencia Presupuestal
Chihuahua, Chih., a 09 de febrero del 2024

LIC.KARLA PAOLA YAÑEZ AGUIRRE
JEFA DEL DEPARTAMENTO DE ADQUISICIONES SERVICIOS Y MANTENIMIENTO DE LA
COMISION ESTATAL DE LOS DERECHOS HUMANOS
PRESENTE. -

En atención a su oficio de solicitud de suficiencia presupuestal número SP: CEDH:16c.042/2024, de fecha 09 de febrero del presente año, le informo que se autoriza Suficiencia Presupuestal por un importe de \$32,480.00 (treinta y dos mil cuatrocientos ochenta pesos 00/100m.n.), que será cubierta con la siguiente partida, la cual a la fecha cuenta con un saldo de:

CONCEPTO			
Servicio de arrendamiento de multifuncionales y equipos de escaneo, primer bimestre, ejercicio fiscal 2024.			
FUENTE FINANCIAMIENTO	CAPITULO	PARTIDA	IMPORTE
521999	3000	3231 Arrendamiento de mobiliario y equipo de administración, educacional y recreativo.	\$32,480.00

Esta suficiencia presupuestal, valida que se cuenta con presupuesto disponible autorizado para el ejercicio fiscal 2024, sin embargo, para llevar a cabo la adquisición del bien o contratación del servicio es necesario apegarse a la normatividad aplicable vigente a la fecha de la emisión de la presente.

Sin otro particular de momento, reciba un cordial Saludo.

ATENTAMENTE

C.P. RAFAEL VALENZUELA LICÓN
DIRECTOR DE SERVICIOS ADMINISTRATIVOS

RVL/EP/ MC/detp

"2024, Año del Bicentenario de la fundación del Estado de Chihuahua"



**COMISIÓN ESTATAL DE LOS DERECHOS HUMANOS
ESTADO DE CHIHUAHUA**

Usr: karla
Rep: rptOrdenCompraForma

Fecha y hora de Impresión | 27/feb./2024
04:05 p. m.

Orden de Compra: 62

Fecha: 09/feb./2024

Proveedor : 1467

Referencia: NP

SEN INTEGRAL S.A DE C.V
AV. MANUEL GOMEZ MORIN 10116
SATELITE II, Juárez, CHIHUAHUA

SIN0909021E8

**Fecha Recepción:
09/02/2024**

**Entrega : AVE. ZARCO 2427
COL. ZARCO Chihuahua, CHIHUAHUA**

Producto / Servicio	Descripción	Cantidad	Costo	Importe	IVA	Total
3231000006	RENTA DE EQUIPOS MULTIFUNCIONALES Y ESCANEOS	28,000.00	\$1.00	\$28,000.00	4,480.00	32,480.00
				SubTotal	IVA	Total
				\$28,000.00	4,480.00	32,480.00

FORMULO	REVISO	AUTORIZO

SEN INTEGRAL



REPUBLICA DE CUBA N° 515 Col. PANAMERICANA, CHIHUAHUA,
CHIHUAHUA, MEXICO C.P. 31210

SIN0909021E8

Tel:

601 - General de Ley Personas Morales

FACTURA

CHI-30900

Folio Fiscal:

8F15CBA3-28AC-4F9B-BD72-ED91B2DC5A74

N° de Serie del Certificado del SAT:

00001000000506884772

N° de Serie del Certificado del Emisor

00001000000511885588

Fecha y hora de emisión:

2024-02-01T10:35:00

Fecha y hora de certificación:

2024-02-01T11:50:34

Lugar de Elaboración:

31210

Cliente: COMISION ESTATAL DE LOS DERECHOS HUMANOS	RFC: CED920927MP5
Dirección: AVENIDA ZARCO 2427, , ZARCO, CHIHUAHUA, CHIHUAHUA México, C.P. 31020	
Uso de CFDI: G03 Gastos en general	
Régimen fiscal: 603 - Personas Morales con Fines no Lucrativos	

Condiciones de Pago		
Pago por Parcialidades o Diferido (PPD)	Forma de Pago: 99 - 99 Por definir	N° Cliente: 3131
Crédito: 30 DIAS	Tipo de Comprobante: I - Ingreso	N° Agente: 161
Moneda: MXN - PESOS	Clave de Confirmación:	N° Pedido:

Cant.	Uni.	Prod Serv.	Código	Concepto	Precio Unit.	Desc.	OBJ. IMP	Impuesto	Importe
-------	------	------------	--------	----------	--------------	-------	----------	----------	---------

Importe con Letras: DOCE MIL SETECIENTOS SESENTA PESOS 00/100 M.N.	SUB-TOTAL	\$11,000.00
Por este pagare me (nos) obligo (amos) a pagar incondicionalmente a la orden de SEN INTEGRAL SA DE CV, el día _____ la cantidad de DOCE MIL SETECIENTOS SESENTA PESOS 00/100 M.N.) importe de las mercancías/servicios recibidos a entera satisfacción, si este pagare no fuera cubierto a su vencimiento. quedo (amos) obligado(s) a pagar intereses moratorios del seis (6) % mensual hasta su total liquidación.	DESC. 1	\$0.0000
ACEPTO (AMOS) _____	I.V.A. (16.00%)	\$1,760.000
	TOTAL	\$12,760.0000

REFERENCIA:

NOTA:

Sello Digital del CFDI:

ftHv7nxvllRnrVJxntWwa2doELLadqf+Y1q+AAAL/m+MeieyoVdikby3eEAXcpxzI4GBJj4TpwYlvioi4TUzjVQKFv2tw7qxP0T9YH1XZVbAPvp3x+UjJWRmze1uDNbKun8DEFXg3Q/xfDNk sAumnsag+mToOD39Gzv5dvmY2nMX6b5SUR/Qk7XAYL4fu1DVPVFP2gjo1dK+97fuf9SPen0nRpDAfQ/f6dopFQ6MxAMK4Ty0v/77bKsg1mKx52myK5dXS9KqlUBq7E+7DxRW43YF l4c5OR08gTjPswdUecAgwOhmEV4cgzTI92vzg2OzsQD0SHZarhhJbufaL8/A==

Sello Digital del SAT:

QjI4S1y3uGW9RFzYrq0VXK.njS14LoEY+AY+2Jja6bMIRxUDxDH0XGOSY3xsdf0jR/mzhmLHL4UpvNm3CMmq4VY/A6LqL4kevQ54mOzZ7IXU8vxaP+PpyAU6/HzRmPsfz4ztXD h8Y9Yf38lp3x1VFR4WRYNoSKU9REBZ4SUXwaCGTDWmdPAeHTIT68SWj+47n2oHpDVjYgPqjeuVvXUWmzJcBQt83L0NkmRWmtwSHjJ0O6PEYGb/WY81kk2HJQj61wr0aN QXJhPBW7JRu2wGg5JhSI/bfMduAa1mKmOxySsa7CaCoxqkxJ0XXctD8EpzNnYtsuvYknA==

Cadena Original del complemento de certificación digital del SAT:

||1.1|8F15CBA3-28AC-4F9B-BD72-ED91B2DC5A74|2024-02-01T11:50:34|DND070112H92jftHv7nxvllRnrVJxntWwa2doELLadqf+Y1q+AAAL/m+MeieyoVdikby3eEAXcpxzI4GBJj4T pwYlvioi4TUzjVQKFv2tw7qxP0T9YH1XZVbAPvp3x+UjJWRmze1uDNbKun8DEFXg3Q/xfDNk sAumnsag+mToOD39Gzv5dvmY2nMX6b5SUR/Qk7XAYL4fu1DVPVFP2gjo1dK+97fuf 9SPen0nRpDAfQ/f6dopFQ6MxAMK4Ty0v/77bKsg1mKx52myK5dXS9KqlUBq7E+7DxRW43YF l4c5OR08gTjPswdUecAgwOhmEV4cgzTI92vzg2OzsQD0SHZarhhJbufaL8/A=|0



SEN INTEGRAL

FACTURA



REPUBLICA DE CUBA N° 515 Col. PANAMERICANA, CHIHUAHUA,
CHIHUAHUA, MEXICO C.P. 31210

SIN0909021E8

Tel:

601 - General de Ley Personas Morales

CHI-30899

Folio Fiscal:

DB81296D-4659-40E1-979B-647D36090926

N° de Serie del Certificado del SAT:

00001000000506884772

N° de Serie del Certificado del Emisor

00001000000511885588

Fecha y hora de emisión:

2024-02-01T10:15:00

Fecha y hora de certificación:

2024-02-01T11:30:55

Lugar de Elaboración:

31210

Cliente: COMISION ESTATAL DE LOS DERECHOS HUMANOS **RFC:** CED920927MP5
Dirección: AVENIDA ZARCO 2427, ZARCO, CHIHUAHUA, CHIHUAHUA
México, C.P. 31020
Uso de CFDI: G03 Gastos en general
Régimen fiscal: 603 - Personas Morales con Fines no Lucrativos

Condiciones de Pago		N° Cliente: 3131
Pago por Parcialidades o Diferido (PPD)	Forma de Pago: 99 - 99 Por definir	N° Agente: 161
Crédito: 30 DIAS		N° Pedido:
Moneda: MXN - PESOS	Tipo de Comprobante: I - Ingreso	
	Clave de Confirmación:	

Cant.	Uni.	Prod Serv.	Código	Concepto	Precio Unit.	Desc.	OBJ. IMP	Impuesto	Importe
1	E48 - Unidad de servicio	82121503		Contrato No. 3529. RENTA. Consumo del 01.01.2024 al 31.01.2024 \$3000.00 PAGINAS PROCESADAS BLANCO Y NEGRO INCL. 15000 EXCD. A \$3000 MAS IVA	\$3,000.00	0.00	02 - Si objeto de impuesto	002- IVA TASA 16.00% 480.00	\$3,000.00
	Maq	Modelo	Serie	Ubic.	Lec. Ant.	Lec. Actual	Crédito	Pag. Proc.	Serv.
	42,306	MFC-L6900DW	U64209K2N174348	UNIDAD FINANCUERA Y PRESUPUESTAL	12,721	13,416	0	695 PPBN	
	42,314	MFC-L6900DW	U64209K2N174521	EDIFICIO 2 PB/SEGUIMIENTO A RECOMENDACION	28,834	30,555	0	1,721 PPBN	

Importe con Letras: TRES MIL CUATROCIENTOS OCHENTA PESOS 00/100 M.N.	SUB-TOTAL	\$3,000.00
	DESC. 1	\$0.0000
Por este pagare me (nos) obligo (amos) a pagar incondicionalmente a la orden de SEN INTEGRAL SA DE CV, el día _____ la cantidad de (TRES MIL CUATROCIENTOS OCHENTA PESOS 00/100 M.N.) importe de las mercancías/servicios recibidos a entera satisfacción, si este pagare no fuera cubierto a su vencimiento, quedo (amos) obligado(s) a pagar intereses moratorios del seis (6) % mensual hasta su total liquidación.	I.V.A. (16.00%)	\$480.000
ACEPTO (AMOS) _____	TOTAL	\$3,480.0000

REFERENCIA:

NOTA:

Sello Digital del CFDI:

GmM4Zxxk9Q0LF7MmQDvGZMj9bY2SHveiAoTjYbyOpH3hFB3DSkqeoOPv3Xs9aXbLVENmivA3iFWF0wh29InC2zmSgH61LPe+P/oEVZ14segDbfCq+TzyN+mQ+R/OnaK/ZILB
Syeelss94azjAwRVNSj1ochpAIQnAvekV8mQ6TSvZRaPTUs+Hic56dEYeVR4iWkdnkPaxYzV9fY4UysDfmNxp1DKhQMFLynUc02JHSFgrAdM5U2fLEwTpGjRnMBsIQd5quiGg4
qYISDEmueNoSIIMwEa+Nomg649Byopt7zvYv8JLkOLdn5T7NzaUeE2PuAd7BTvtqcgXRhJlA==

Sello Digital del SAT:

rF4hWpnieVHCJVMUGoZpm5/8OjnDzjr35iOwBQ48slzjInjMvKMP+U8UL8bUiugOZmqAOA9diH5LIPZDhAYW6v/q5MvWJFX9BMP1mgd3MYKJWLQ1hmNckG5XFRjBQYXpt5
s1Adj5kWWoMK6lilyWQzYbEn9IjmrYjrYK3P26GnaS09YoPtdXkGItuzYlbuKCYBxfaoEj3bgnsakzAz1LUNGI0qySI98qBvnmctuk4nSop/BFqSMqlyR9nhTrwh6r9K/3TrAMt5lnFRh
ULDGAWSUke4DqweUkFZGhoueqBaiw08D9om9R2zNuEv3gDrSH3IKX1BD0BeoMy159A==

Cadena Original del complemento de certificación digital del SAT:

||1.1|DB81296D-4659-40E1-979B-647D36090926|2024-02-01T11:30:55|DND070112H92|GmM4Zxxk9Q0LF7MmQDvGZMj9bY2SHveiAoTjYbyOpH3hFB3DSkqeoOPv3Xs9aXbLV
ENmivA3iFWF0wh29InC2zmSgH61LPe+P/oEVZ14segDbfCq+TzyN+mQ+R/OnaK/ZILBSyeelss94azjAwRVNSj1ochpAIQnAvekV8mQ6TSvZRaPTUs+Hic56dEYeVR4iWkdnkPaxY1
zV9fY4UysDfmNxp1DKhQMFLynUc02JHSFgrAdM5U2fLEwTpGjRnMBsIQd5quiGg4qYISDEmueNoSIIMwEa+Nomg649Byopt7zvYv8JLkOLdn5T7NzaUeE2PuAd7BTvtqcgXRh





SEN INTEGRAL

Tel:

WWW.SENINTEGRAL.COM

Contrato 3529

N° equipo	Modelo	Tipo de contrato
42306	MFC-L6900DW	RENTA
N° serie	Contrato	
U64209K2N174348	3529	
Inicio	Inc contrato	
01/01/2024	01/04/2023	
Termino	Vencimiento	
31/01/2024	30/04/2024	
Reportada	Condiciones	
	Global	

Datos cliente

3131 / COMISION ESTATAL DE LOS DERECHOS HUMANOS / COMISION ESTATAL DE LOS DERECHOS HUMANOS

UNIDAD FINANCUERA Y PRESUPUESTAL Av. Francisco Zarco 2427, Zarco, Jardines del Santuario Chihuahua, Chih. CHIHUAHUA 31020 tel: 614 201 29 90 EXT 142 ,

Técnico CH IVAN CANO NUNEZ

Ruta SE

Hr Ofic.

servicio
TOMA DE LECTURA

Cont. ant.	Cont. actual.	Total

Descripción del problema

Solucion-Observaciones

Servicio	Lectura anterior	Lectura actual	Creditos	Consumos
PAGINAS PROCESADAS BLANCO Y NEGRO	12,721	13416		695

DECLARO QUE EL TRABAJO ANTERIORMENTE DESCRITO HA SIDO REALIZADO A MI ENTERA SATISFACCIÓN

Espacio para el cliente

FIRMA DE REPRESENTANTE

CONFIRMACIÓN

FIRMA CLIENTE

- Bueno
- Regular
- Malo

N° equipo	Modelo	Tipo de contrato
42314	MFC-L6900DW	RENTA
N° serie	Contrato	
U64209K2N174521	3529	
Inicio	Inc contrato	
01/01/2024	01/04/2023	
Termino	Vencimiento	
31/01/2024	30/04/2024	
Reportada	Condiciones	
	Global	

Datos cliente

3131 / COMISION ESTATAL DE LOS DERECHOS HUMANOS / COMISION ESTATAL DE LOS DERECHOS HUMANOS

EDIFICIO 2 PB//SEGUIMIENTO A RECOMENDACION Av. Francisco Zarco 2427, Zarco, Jardines del Santuario Chihuahua, Chih. CHIHUAHUA 31020 tel: 614 201 29 90 EXT 142 ,

Técnico brenda marin

Ruta SE

Hr Ofic.

servicio
TOMA DE LECTURA

Cont. ant.	Cont. actual.	Total

Descripcion del problema

Solucion-Observaciones

Servicio	Lectura anterior	Lectura actual	Creditos	Consumos
PAGINAS PROCESADAS BLANCO Y NEGRO	28,834	30.555		1.721

DECLARO QUE EL TRABAJO ANTERIORMENTE DESCRITO HA SIDO REALIZADO A MI ENTERA SATISFACCIÓN

FIRMA DE REPRESENTANTE

CONFIRMACIÓN

FIRMA CLIENTE

Espacio para el cliente

Bueno
 Regular
 Malo



SEN INTEGRAL

Tel:

WWW.SENINTEGRAL.COM

Contrato 3263

N° equipo	Modelo	Tipo de contrato
42313	MFC-L6900DW	RENTA
N° serie	Contrato	
U64209K2N174472	3263	
Inicio	Inc contrato	
02/01/2024	01/04/2023	
Termino	Vencimiento	
01/02/2024	01/04/2024	
Reportada	Condiciones	
	Global	

Datos cliente

3131 / COMISION ESTATAL DE LOS DERECHOS HUMANOS / COMISION ESTATAL DE LOS DERECHOS HUMANOS

CONTA AVENIDA ZARCO 2427 ZARCO CHIHUAHUA CHIHUAHUA 31020
tel: 614 2012990 ext 142 .

Técnico CH IVAN CANO NUNEZ

Ruta SE

Hr Ofic.

servicio
TOMA DE LECTURA

Cont. ant.	Cont. actual.	Total

Descripcion del problema

Solucion-Observaciones

Servicio	Lectura anterior	Lectura actual	Creditos	Consumos
PAGINAS PROCESADAS BLANCO Y NEGRO	40.972	49 363		8 391

DECLARO QUE EL TRABAJO ANTERIORMENTE DESCRITO HA SIDO REALIZADO A MI ENTERA SATISFACCIÓN

FIRMA DE REPRESENTANTE

CONFIRMACIÓN

FIRMA CLIENTE

Espacio para el cliente

- Bueno
- Regular
- Malo



SEN INTEGRAL

Tel:
WWW.SENINTEGRAL.COM

N° equipo	Modelo	Tipo de contrato
42308	MFC-L6900DW	RENTA
N° serie		Contrato
U64209K2N174355		3263
Inicio		Inc contrato
02/01/2024		01/04/2023
Termino		Vencimiento
01/02/2024		01/04/2024
Reportada		Condiciones
		Global

servicio
TOMA DE LECTURA

Cont. ant.	Cont. actual.	Total

Datos cliente

3131 / COMISION ESTATAL DE LOS DERECHOS HUMANOS / COMISION ESTATAL DE LOS DERECHOS HUMANOS

ADMINISTRACION AVENIDA ZARCO 2427 ZARCO CHIHUAHUA CHIHUAHUA 31020 tel: 614 2012990 ext 142 ,

Técnico CH IVAN CANO NUNEZ

Ruta SE

Hr Ofic.

Descripcion del problema

Solucion-Observaciones

Servicio	Lectura anterior	Lectura actual	Creditos	Consumos
PAGINAS PROCESADAS BLANCO Y NEGRO	30,398	33.160		2762

DECLARO QUE EL TRABAJO ANTERIORMENTE DESCRITO HA SIDO REALIZADO A MI ENTERA SATISFACCIÓN

Espacio para el cliente

FIRMA DE REPRESENTANTE

CONFIRMACIÓN

FIRMA CLIENTE

- Bueno
- Regular
- Malo



SEN INTEGRAL

Tel:
WWW.SENINTEGRAL.COM

N° equipo	Modelo	Tipo de contrato
42297	BROTHER DCP-L56	RENTA
N° serie	Contrato	
U64197A3N256161	3263	
Inicio	Inc contrato	
02/01/2024	01/04/2023	
Termino	Vencimiento	
01/02/2024	01/04/2024	
Reportada	Condiciones	
	Global	

Datos cliente

3131 / COMISION ESTATAL DE LOS DERECHOS HUMANOS / COMISION ESTATAL DE LOS DERECHOS HUMANOS

VISITADURA PLANTA BAJA AVENIDA ZARCO 2427 ZARCO CHIHUAHUA CHIHUAHUA 31020 tel: 614 2012990 ext 142 ,

Técnico CH IVAN CANO NUNEZ Ruta SE

Hr Ofic.

servicio
TOMA DE LECTURA

Cont. ant.	Cont. actual.	Total

Descripcion del problema

Solucion-Observaciones

Servicio	Lectura anterior	Lectura actual	Creditos	Consumos
PAGINAS PROCESADAS BLANCO Y NEGRO	26,141	28.797		2656

DECLARO QUE EL TRABAJO ANTERIORMENTE DESCRITO HA SIDO REALIZADO A MI ENTERA SATISFACCIÓN

Espacio para el cliente

FIRMA DE REPRESENTANTE

CONFIRMACIÓN

FIRMA CLIENTE

- Bueno
- Regular
- Malo



SEN INTEGRAL

Tel:
WWW.SENINTEGRAL.COM

N° equipo	Modelo	Tipo de contrato
33897	MXB455W	RENTA
N° serie	Contrato	
7F000740	3263	
Inicio	Inc contrato	
02/01/2024	01/04/2023	
Termino	Vencimiento	
01/02/2024	01/04/2024	
Reportada	Condiciones	
	Global	

Datos cliente

3131 / COMISION ESTATAL DE LOS DERECHOS HUMANOS / COMISION ESTATAL DE LOS DERECHOS HUMANOS

ORIENTACION Y QUEJAS AVENIDA ZARCO 2427 ZARCO CHIHUAHUA CHIHUAHUA 31020 tel: 614 2012990 ext 142 ,

Técnico CH IVAN CANO NUNEZ

Ruta SE

Hr Ofic.

servicio
TOMA DE LECTURA

Cont. ant.	Cont. actual.	Total

Descripcion del problema

Solucion-Observaciones

Servicio	Lectura anterior	Lectura actual	Creditos	Consumos
PAGINAS PROCESADAS BLANCO Y NEGRO	17,725	31 052		13 327

DECLARO QUE EL TRABAJO ANTERIORMENTE DESCRITO HA SIDO REALIZADO A MI ENTERA SATISFACCIÓN

Espacio para el cliente

FIRMA DE REPRESENTANTE

CONFIRMACIÓN

FIRMA CLIENTE

- Bueno
- Regular
- Malo

Configuración de impresora (3/4)

DCP-L5650DN series No. de Serie=U64197A3N263109
Versión Main: ZU2210062146
Versión Sub1: 1.56
Tamaño RAM = 512Mbytes

Ma de Jesús V.G
María de Jesús Villela
Gallegos

Vida útil restante de:

*Cartucho de tóner

Kit AP MP

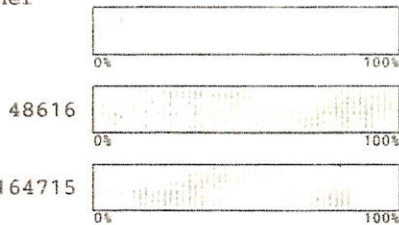

Unidad de fusor



**Unidad de tambor

Kit 1 PF

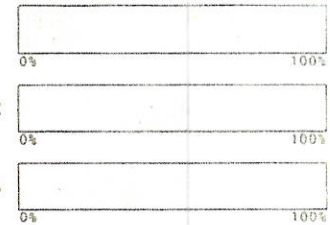

Unidad láser



<Estado del dispositivo>

Cálculo total de páginas: 35285
Recuento total de pág. 2 caras: 10000
Recuento de copias: 12215
Recuento de copias 2-caras: 2469
Recuento de PC-Impr: 22971
Recuento de PC-Impr 2 caras: 7529
Recuento de otros: 99
Recuento de otros 2 caras: 2
***Cobertura media: 5.51%

<Total de páginas impresas>

Band MP: 1384
Bandeja 1: 28918
Bandeja 2: 0
Bandeja 3: 0
Ambos lados: 4994
Salida estándar: 30279

<Total de páginas impresas>

A4/Carta: 33530
Legal/Folio: 1755
B5/Executive: 0
Sobre: 0
A5: 0
Otros: 0

<Total de páginas impresas>

Normal/Fino/Reciclado: 35283
Grueso/Más grueso/Bond: 2
Sobre/Sobre grueso/Sobre fino: 0
Color 0 Membrete 0
Etiqueta: 0 Hagaki: 0

<Tipo de tóner>

Tóner de super alta duración

<Total hojas atascadas: 36>

Bandeja MP atasc: 7
Atasco bandeja 1: 9
Atasco bandeja 2: 0
Atasco bandeja 3: 0
Atasco posterior: 4
Atasco interno: 13
Atasco dobl cara: 3

<Historial errores (últimos 10 errores)>

1: Atasco interno	Página: 35108
2: Sin unid. tambor	Página: 35108
3: Atasco interno	Página: 35108
4: Doc. atascado	Página: 34778
5: Atasco bandeja 1	Página: 34774
6: Doc. atascado	Página: 33305
7: Atasco bandeja 1	Página: 31070
8: Doc. atascado	Página: 30742
9: Doc. atascado	Página: 29068
10: Sin unid. tambor	Página: 28722

<Recuento de sustituciones>

Cartucho de tóner: 4
Unidad de tambor: 1
Kit AP MP: 0
Kit 1 PF: 0
Kit 2 PF: 0
Kit 3 PF: 0
Unidad de fusor: 0
Unidad láser: 0

* La vida útil restante variará según el tipo de documentos que imprima, su cobertura y el uso del dispositivo.
** Con base a impresión en tamaño A4/Letter
*** Cobertura estimada

Jr



Usr: DianaTrevizo
Rep: rptPoliza

COMISIÓN ESTATAL DE LOS DERECHOS HUMANOS

ESTADO DE CHIHUAHUA

Póliza: P00315 Del 29/02/2024

Fecha y hora de Impresión: 04/mar./2024 01:06 p. m.
Página: 1

Concepto: . GE Compra : 224, Pago Programado: 87

No	Cuenta	Descripción de la cuenta	Cargo	Abono	Concepto del movimiento
0001	8260-521999-C0101A-18-3231-1	Arrendamiento de mobiliario y equipo	\$3,480.00		FF:521999, GE Compra : 224, Pago Programado: 87
0002	8250-521999-C0101A-18-3231-1	Arrendamiento de mobiliario y equipo		\$3,480.00	FF:521999, GE Compra : 224, Pago Programado: 87
Sumas iguales =>			<u>3,480.00</u>	<u>3,480.00</u>	



Usr: DianaTrevizo
Rep: rptPoliza

**COMISIÓN ESTATAL DE LOS DERECHOS HUMANOS
ESTADO DE CHIHUAHUA**

Póliza: P00313 Del 29/02/2024

Fecha y hora de Impresión | 04/mar./2024 01:05 p. m.
Página | 1

Concepto: . GE Compra : 223, Pago Programado: 86

No	Cuenta	Descripción de la cuenta	Cargo	Abono	Concepto del movimiento
0001	8260-521999-C0101A-18-3231-1	Arrendamiento de mobiliario y equipo	\$12,760.00		FF:521999, GE Compra : 223, Pago Programado: 86
0002	8250-521999-C0101A-18-3231-1	Arrendamiento de mobiliario y equipo		\$12,760.00	FF:521999, GE Compra : 223, Pago Programado: 86
Sumas iguales =>			12,760.00	12,760.00	