



COMISIÓN ESTATAL DE LOS DERECHOS HUMANOS ESTADO DE CHIHUAHUA

Póliza: C01211 Del 26/06/2024

Concepto: RBO. SERV TELEFONICO OFICINA CHIHUAHUA 6144100828 JUNIO 2024

Fecha y hora de Impresión | 26/jun./2024
Página | 01:33 p. m.
1

Usu: DianaTrevizo
Rep: rptPoliza

Beneficiario: TELEFONOS DE MEXICO, SAB DE CV

Folio / Cheque : SPEI
001378

No	Cuenta	Descripción de la cuenta	Cargo	Abono	Concepto del movimiento
0001	8270-521999-C0101A-18-3141-1	Telefonía tradicional G. Corriente	\$1,284.00		FF., RBO. SERV TELEFONICO OFICINA CHIHUAHUA 6144100828 JUNIO 2024
0002	8270-521999-C0101C-18-3141-1	Telefonía tradicional G. Corriente	\$1,284.00		FF., RBO. SERV TELEFONICO OFICINA CHIHUAHUA 6144100828 JUNIO 2024
0003	8260-521999-C0101A-18-3141-1	Telefonía tradicional G. Corriente		\$1,284.00	FF., RBO. SERV TELEFONICO OFICINA CHIHUAHUA 6144100828 JUNIO 2024
0004	8260-521999-C0101C-18-3141-1	Telefonía tradicional G. Corriente		\$1,284.00	FF., RBO. SERV TELEFONICO OFICINA CHIHUAHUA 6144100828 JUNIO 2024
0005	2112-1-000024	TELEFONOS DE MEXICO, SAB DE	\$2,568.00		FF., RBO. SERV TELEFONICO OFICINA CHIHUAHUA 6144100828 JUNIO 2024
0006	1112-01-0009	BANAMEX 70165902740 CHIH		\$2,568.00	FF., RBO. SERV TELEFONICO OFICINA CHIHUAHUA 6144100828 JUNIO 2024
Sumas iguales =>			<u>5,136.00</u>	<u>5,136.00</u>	



RECIBO DE PAGO DE SERVICIOS



Pago / Depósito a: TELMEX / TELNOR

(REALIZADO POR INTERNET)

DATOS DEL PAGO

TELMEX / TELNOR

Cuenta Origen: 7016/5902740

Tipo de Servicio: Renta Servicio Integral 01

LINEA CAPTURA: 61441008280002568009

DIGITO VER TEL: 5

Total de Pagos: 1

Importe del Pago / Depósito: 2,568.00

Total del Pago / Depósito: 2,568.00

Fecha de Pago : hrs. 26 junio

No. de Autorización: 001378

- Cualquier información relativa al pago favor de referirse con

**Este recibo es sólo de carácter informativo para cualquier duda o aclaración.
No tiene validez oficial como comprobante legal o fiscal.**

Todos los Derechos Reservados 1998 - 2005 Grupo Financiero Banamex S.A.
Para cualquier duda o aclaración comuníquese con nosotros
al Tel. 1226 8867 o 01 800 111 2020



COMISIÓN ESTATAL DE LOS DERECHOS HUMANOS ESTADO DE CHIHUAHUA

Póliza: D00572* Del 21/06/2024

Concepto: PROV RBO. SERV TELEFONICO OFICINA CHIHUAHUA 6144100828 JUNIO 2024

Usu: DianaTrevizo
Rep: rptPoliza

Fecha y hora de Impresión | 24/jun./2024
Página | 03:29 p. m.
1

Beneficiario: 10272

Folio / Cheque :

No	Cuenta	Descripción de la cuenta	Cargo	Abono	Concepto del movimiento
0001	8240-521999-C0101A-18-3141-1	Telefonía tradicional G. Corriente	\$1,284.00		FF., PROV RBO. SERV TELEFONICO OFICINA CHIHUAHUA 6144100828 JUNIO 2024
0002	8240-521999-C0101C-18-3141-1	Telefonía tradicional G. Corriente	\$1,284.00		FF., PROV RBO. SERV TELEFONICO OFICINA CHIHUAHUA 6144100828 JUNIO 2024
0003	8220-521999-C0101A-18-3141-1	Telefonía tradicional G. Corriente		\$1,284.00	FF., PROV RBO. SERV TELEFONICO OFICINA CHIHUAHUA 6144100828 JUNIO 2024
0004	8220-521999-C0101C-18-3141-1	Telefonía tradicional G. Corriente		\$1,284.00	FF., PROV RBO. SERV TELEFONICO OFICINA CHIHUAHUA 6144100828 JUNIO 2024
0005	8250-521999-C0101A-18-3141-1	Telefonía tradicional G. Corriente	\$1,284.00		FF., PROV RBO. SERV TELEFONICO OFICINA CHIHUAHUA 6144100828 JUNIO 2024
0006	8250-521999-C0101C-18-3141-1	Telefonía tradicional G. Corriente	\$1,284.00		FF., PROV RBO. SERV TELEFONICO OFICINA CHIHUAHUA 6144100828 JUNIO 2024
0007	8240-521999-C0101A-18-3141-1	Telefonía tradicional G. Corriente		\$1,284.00	FF., PROV RBO. SERV TELEFONICO OFICINA CHIHUAHUA 6144100828 JUNIO 2024
0008	8240-521999-C0101C-18-3141-1	Telefonía tradicional G. Corriente		\$1,284.00	FF., PROV RBO. SERV TELEFONICO OFICINA CHIHUAHUA 6144100828 JUNIO 2024
0009	5131-3141	Telefonía tradicional	\$2,568.00		FF., PROV RBO. SERV TELEFONICO OFICINA CHIHUAHUA 6144100828 JUNIO 2024
	2112-I-000024	TELEFONOS DE MEXICO, SAB DE		\$2,568.00	FF., PROV RBO. SERV TELEFONICO OFICINA CHIHUAHUA 6144100828 JUNIO 2024
0011	8260-521999-C0101Q-36-3141-1	Telefonía tradicional G. Corriente	\$1,284.00		FF., PROV RBO. SERV TELEFONICO OFICINA CHIHUAHUA 6144100828 JUNIO 2024
0012	8260-521999-C0101Q-36-3141-1	Telefonía tradicional G. Corriente	\$1,284.00		FF., PROV RBO. SERV TELEFONICO OFICINA CHIHUAHUA 6144100828 JUNIO 2024
0013	8250-521999-C0101A-18-3141-1	Telefonía tradicional G. Corriente		\$1,284.00	FF., PROV RBO. SERV TELEFONICO OFICINA CHIHUAHUA 6144100828 JUNIO 2024
0014	8250-521999-C0101C-18-3141-1	Telefonía tradicional G. Corriente		\$1,284.00	FF., PROV RBO. SERV TELEFONICO OFICINA CHIHUAHUA 6144100828 JUNIO 2024
Sumas iguales =>			<u>10,272.00</u>	<u>10,272.00</u>	



TELEFONOS DE MEXICO S.A.B. DE C.V.
 Parque Vía 198, Col. Cuauhtémoc
 C.P. 06500 Ciudad de México
 RFC: TME840315-KT6 01-JUN-2024 DV 5

Total a Pagar: \$ 2,568.00
 Pagar antes de: 02-JUL-2024
 Mes de Facturación: Junio
 Teléfono: 614410 0828
 Líneas : 2
 Factura No.: 050724060007230

COMISION ESTATAL DE LOS DERECHOS HUMANOS

AVE ZARCO 2427
 GUILLERMO PRIETO
 FRACC ZARCO
 CHIHUAHUA, CH
 C.P. 31020-CR -31052

Su estado de cuenta puede ser pagado en cualquier centro de cobro indicado al reverso de este recibo.



Colabora con tu equipo de trabajo desde cualquier lugar con nuestras Soluciones PyME:

Claro-drive | Google Workspace | Microsoft 365

Conócelas en telmex.com/solucionesnegocio

Resumen del Estado de Cuenta

Saldo Anterior	2,570.00
Cargos del Mes	+ 2,567.95
Su Pago Gracias 3-Jun-24	- 2,570.00
Cargo por Redondeo	+ 2.61
Crédito por Redondeo*	- 2.56
Saldo al Corte	\$ 2,568.00

Cargos del Mes

Servicios de Telecomunicaciones	1,788.52
Servicios Especiales	385.18
IEPS 3%	40.06
IVA 16%	354.19
Total	\$ 2,567.95

(dos mil quinientos sesenta y ocho pesos 00/100 M N.)
 *La diferencia de Centavos aplicará en su próximo Estado de Cuenta.

Atención a Clientes: 800 123 0321 ó desde su Línea Telmex *321.

Activa tu Recibo Telmex Digital y llévalo contigo.

Más seguro. Siempre disponible. Úsalo como comprobante de domicilio.

Dile adiós al papel solo entra a telmex.com/recibodigitalnegocio

Teléfono: 614410 0828 Mes de Facturación: Junio Pagar antes de: 02-JUL-2024

DV 5

Total a Pagar por Servicios de Telecomunicaciones de Telmex y otros Servicios **\$ 2,568.00**

61441008280002568009

Total por Servicios de Telecomunicaciones de Telmex **\$ 2,121.00**

61441008280002121001

10/C
PIA

2024-06-09 T 17:42:28

Folio Fiscal: 63a5abad-79ec-42ba-a283-736228751083

Fecha y Hora de Certificación: 2024-06-09T18:34:21

Datos fiscales de su factura

Sello Digital del Emisor

FkbN/GB/rRKWdl4qs5ohG4nOKSEdIAPGwV8X+aC2F2rMyOuEOyB2m+HL4TDwrPkS099gBFsRm9e3kHsp0s3OEG36KvnNPZXRwQg6sCIH8IZAz/Mqblz6TTzGGEPi25253LlGFPKzMrqUC+zeXb2mMmm6HagL9oDM5nNsp146kXOK2wBkoTmJlbXpAzJH2DSqc9lIdZDUfMhTLcC64LNhJGD3teNIOQD+fGkNPFmqeDr3fZ9hB4ohaxwEinuTJU1vNDn+cmPjTRRa1dTsKl99cJqQ1CCYnp0/mwvrA5G56r29Una5LOi0i0i0JmLmSdRZix8Yr2q6rxA==



Cadena Original del complemento de Certificación del SAT

[11163a5abad-79ec-42ba-a283-736228751083]2024-06-09T18:34:21[FkbN/GB/rRKWdl4qs5ohG4nOKSEdIAPGwV8X+aC2F2rMyOuEOyB2m+HL4TDwrPkS099gBFsRm9e3kHsp0s3OEG36KvnNPZXRwQg6sCIH8IZAz/Mqblz6TTzGGEPi25253LlGFPKzMrqUC+zeXb2mMmm6HagL9oDM5nNsp146kXOK2wBkoTmJlbXpAzJH2DSqc9lIdZDUfMhTLcC64LNhJGD3teNIOQD+fGkNPFmqeDr3fZ9hB4ohaxwEinuTJU1vNDn+cmPjTRRa1dTsKl99cJqQ1CCYnp0/mwvrA5G56r29Una5LOi0i0i0JmLmSdRZix8Yr2q6rxA==]

Sello digital del SAT

eSpSnaLuZlfyBlxkezMAmeXlpJybOKjsEchHM6PH5jyAkgSf14S9PbWBROw8FDnCWY67vZEduQw6OY98TKnbgLUW06qOigLOLyWlavh0fif5C9L2sm8htHyjK3qXgtUNXyHrsCR9PhLqGlzvhuec5joqzc8uhRlohYbhyU8PZ1GqQ+A5aIXCjLlNkoXetMVTAg/mlLzrmNjYea1DhGvn40At4Zni9FdnQeH9RdM5EgYzIoSI2dZa8F5Qbn+GzFWozC9dk7akWQq23F2FnSgvaZVZpcUo8uik945L7Qsmvoz8pk4SasR30NMRPQRqUtsmR3s3kp28ojLWQ==

Serie del Certificado del CSD

00001000000506121124

Serie del Certificado del SAT

00001000000508680418

Forma de pago: 99 - Por Definir

Este documento es una representación impresa de un CFDI

Régimen Fiscal Receptor: 603 Personas Morales con Fines no Lucrativos

Uso de CFDI: G03 GASTOS EN GENERAL

CP Receptor 31020

Table with 7 columns: Concepto, Saldo Anterior, Cargo por Redondeo, Cargos del Mes, Pagos y Abonos, Crédito por Redondeo, Saldo al Corte. Rows include TELECOMUNICACIONES TELMEX, ANUNCIOS EN DIRECTORIO, CARSO GLOBAL, SALUD INTERACTIVA, TELECOMM, TRIARA.COM, and Totales.

(dos mil quinientos sesenta y ocho pesos 00/100 M.N.) Impuestos Incluidos

*La diferencia de centavos aplicará en su próximo estado de cuenta.

*El pago de \$ 2,121.00 le permite cubrir el saldo por sus Servicios de Telecomunicaciones de Telmex. El pago de \$ 2,568.00 le permite disfrutar de los servicios y productos de Telmex y de otros proveedores, así como disponer de una línea de crédito para compras a plazos en su Tienda Telmex.

*Los pagos parciales se abonarán al concepto de Servicios Telecomunicaciones hasta cubrir el importe señalado la cuenta del cliente, posteriormente se aplicará a Tiendas Telmex y el remanente de forma proporcional al saldo que muestre cada una de las compañías en el Estado de Cuenta.

Servicios de Telecomunicaciones

La unidad de medida para todos los conceptos facturados es: E48 SERVICIO.

Método de pago: PPD - Pago en Parcialidades o Diferido. El pago de esta factura no libera al cliente de adeudos anteriores o de consumos no incluidos en la misma. Los títulos de crédito dados en pago por el suscriptor, en los casos autorizados, serán recibidos bajo la condición 'salvo buen cobro'. Con base en el Artículo de la Ley General de Títulos y Operaciones de Crédito, TELEFONOS DE MEXICO S A B DE CV cobra el 20% de indemnización por concepto de Cheques Devueltos.

Lugar de expedición: 06500 Ciudad de México

Régimen Fiscal: 601 Régimen General de Ley Personas Morales.

Pague esta factura en cualquier sucursal de los siguientes bancos y establecimientos más cercanos de su localidad.

BANCOS

Table listing banks and establishments: HSBC, COPPEL, SORIANA, BAJIO, BANCO MULTIVA, FAMSA, SUBURBIA, BANAMEX, SCOTIABANK, AL SUPER, SUPERAMA, BANCOPPEL, SANTANDER, FARMACIAS LA MINIATURA, TELECOMM-TELEGRAFOS, BANJERCITO, BANCO AZTECA, OXXO, WALMART, BANORTE, AKINET, BANREGIO, ESTABLECIMIENTOS, PAGATODO, ALMACENES SALCIDO, PORTON, BANSEFI, BODEGA AUERRERA, RAGAZZI, BBVA BANCOMER, CASAS LEY, SAMS, CI BANCO, CONEXIA, FIN COMUN, S-MART.

*** 24 HORAS Y DIAS FESTIVOS



Planes y Paquetes

Descripción	Importe
PAQUETE TELMEX NEGOCIO ILIMITADO 2	1,510.52
Total sin impuestos	\$ 1,510.52

*Incluye: Renta de hasta 4 líneas comerciales, Infitum, minutos a celular ilimitados, llamadas locales ilimitadas, minutos LDI y LDM ilimitados, Servicios Digitales, las mejores tarifas Lada.

Servicios Especiales

Descripción	Importe
URGENCIAS MEDICAS	19.90
SOLUCIONES TI	198.28
PUBLICIDAD EN DIRECTORIOS	167.00
Total	\$ 385.18

Servicios de Terceros

Jul-27-2018	SIN98 / URGENCIAS MEDICAS	1	19.90
Total			\$ 19.90

Soluciones TI

Fecha	Proveedor / Descripción	No. de Cliente	Importe
	TC000 / CORREO Y PAGINA WEB	00001146095	198.28
Total			\$ 198.28

Anuncios en Directorio

Fecha	Cliente	Proveedor / Descripción	Mes	Importe
Nov-15-2013	000102558781	ADI83 / INTERNET 0006	28 / 28	167.00
Total				\$ 167.00

Servicios facturados y/o cobrados por cuenta y orden de:

Clave	Proveedor	RFC	Régimen Fiscal	Dirección Fiscal
TC000	TRIARA.COM	TC00009128J1	601 General de Ley Personas Morales	AV. INSURGENTES SUR, 3500, PISO 3, PEÑA POBRE TLALPAN, CIUDAD DE MEXICO, MEXICO, C.P. 14060 Atención al Cliente 8001233535
SIN98	SALUD INTERACTIVA	SIN980929CSA	601 General de Ley Personas Morales	CULIACAN, 123, PISO 8, HIPODROMO CONDESA, CUAUHTEMOC, CIUDAD DE MEXICO, MEXICO, C.P. 06170 Atención al Cliente 8008234701
ADI83	ANUNCIOS EN DIRECTORIOS	ADI830701389	601 General de Ley Personas Morales	JAMES SULLIVAN, 127, SAN RAFAEL, CUAUHTEMOC, CUAUHTEMOC, CIUDAD DE MEXICO, MEXICO, C.P. 06470

Servicio Local

Descripción	Importe
RENTA 652572 0081	198.00
PAQUETE CINCO SERVICIOS DIGITALES	80.00
Total sin impuestos	\$ 278.00

Llamadas

Teléfono	Periodo	Llamadas				x Tarifa =	Total
		Realizadas	- Libres	= Por Pagar	=		
614410 0828	Abr 16 - May 15	0	0	0	--	--	
652572 0081	Abr 16 - May 15	0	0	0	--	--	
Total sin impuestos		0	0	0	1.48	\$ 0.00	

"Visite telmex.com/mitelmex y encuentre sin costo como parte de su factura, el desglose de llamadas recibidas y realizadas, la fecha y hora, así como la duración de las mismas"

¡Pagar tu Recibo Telmex ahora es más sencillo!

Ahorra tiempo al **domiciliar el pago** a tu tarjeta de crédito o débito.

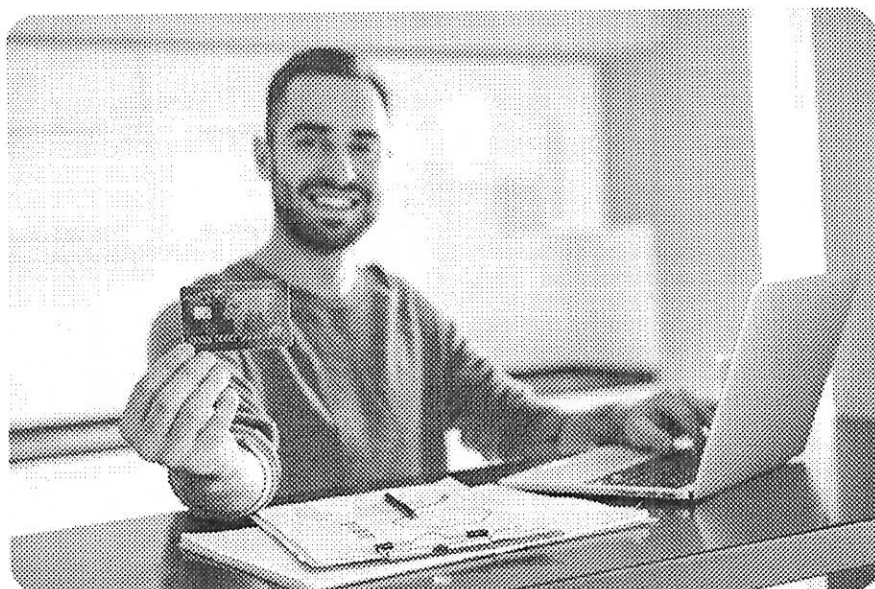

Tu pago siempre puntual.



Olvídate de las filas.

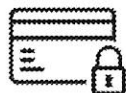

Fácil, rápido y seguro.

Hazlo en telmex.com/domicilianegocio

**TELMEX®**

C01211

TELEFONOS DE MEXICO S.A.B. DE C.V.Parque Vía 198, Col. Cuauhtémoc
C.P. 06500 Ciudad de México

RFC: TME840315-KT6 01-JUN-2024 DV 5

COMISION ESTATAL DE LOS DERECHOS HUMANOS**AVE ZARCO 2427
GUILLERMO PRIETO
FRACC ZARCO
CHIHUAHUA, CH
C.P. 31020-CR-31052****Total a Pagar: \$ 2,568.00****Pagar antes de: 02-JUL-2024****Mes de Facturación: Junio****Teléfono: 614410 0828****Líneas : 2****Factura No.: 050724060007230**

Su estado de cuenta puede ser pagado en cualquier centro de cobro indicado al reverso de este recibo.



BOL

RFC: CED920927MP5

Colabora con tu equipo de trabajo desde cualquier lugar con nuestras Soluciones PyME:

Claró-drive | Google Workspace | Microsoft 365Conócelas en telmex.com/solucionesnegocio**Resumen del Estado de Cuenta**

Saldo Anterior	2,570.00
Cargos del Mes	+ 2,567.95
Su Pago Gracias 3-Jun-24	- 2,570.00
Cargo por Redondeo	+ 2.61
Crédito por Redondeo*	- 2.56
Saldo al Corte	\$ 2,568.00

(dos mil quinientos sesenta y ocho pesos 00/100 M.N.)

*La diferencia de Centavos aplicará en su próximo Estado de Cuenta.

Cargos del Mes

Servicios de Telecomunicaciones	1,788.52
Servicios Especiales	385.18
IEPS 3%	40.06
IVA 16%	354.19
Total	\$ 2,567.95

Atención a Clientes: **800 123 0321** ó desde su Línea Telmex *321.Activa tu **Recibo Telmex Digital** y llévalo contigo.

Más seguro.



Siempre disponible.



Úsalo como comprobante de domicilio.

Dile adiós al papel solo entra a telmex.com/recibodigitalnegocio

Teléfono: 614410 0828

Mes de Facturación: Junio

Pagar antes de: 02-JUL-2024

DV 5

Total a Pagar por Servicios de Telecomunicaciones de Telmex y otros Servicios

\$ 2,568.00

61441008280002568009

Total por Servicios de Telecomunicaciones de Telmex

\$ 2,121.00

61441008280002121001



Planes y Paquetes

Descripción	Importe
PAQUETE TELMEX NEGOCIO ILIMITADO 2	1,510.52
Total sin impuestos	\$ 1,510.52

*Incluye: Renta de hasta 4 líneas comerciales, Infitinum, minutos a celular ilimitados, llamadas locales ilimitadas, minutos LDI y LDM ilimitados, Servicios Digitales, las mejores tarifas Lada.

Servicios Especiales

Descripción	Importe
URGENCIAS MEDICAS	19.90
SOLUCIONES TI	198.28
PUBLICIDAD EN DIRECTORIOS	167.00
Total	\$ 385.18

Servicios de Terceros

Jul-27-2018	SIN98 / URGENCIAS MEDICAS	1	19.90
Total			\$ 19.90

Soluciones TI

Fecha	Proveedor / Descripción	No. de Cliente	Importe
	TC000 / CORREO Y PAGINA WEB	000001146095	198.28
Total			\$ 198.28

Anuncios en Directorio

Fecha	Cliente	Proveedor / Descripción	Mes	Importe
Nov-15-2013	000102558781	AD183 / INTERNET 0006	28 / 28	167.00
Total				\$ 167.00

Servicios facturados y/o cobrados por cuenta y orden de:

Clave	Proveedor	RFC	Régimen Fiscal	Dirección Fiscal
TC000	TRIARA.COM	TC00009128J1	601 General de Ley Personas Morales	AV. INSURGENTES SUR, 3500, PISO 3, PEÑA POBRE, TLALPÁN, CIUDAD DE MEXICO, MEXICO, C.P. 14060 Atención al Cliente 8001233535
SIN98	SALUD INTERACTIVA	SIN980929CSA	601 General de Ley Personas Morales	CULIACÁN, 123, PISO 8, HIPODROMO CONDESA, CUAUHTEMOC, CIUDAD DE MEXICO, MEXICO, C.P. 06170 Atención al Cliente 8008234701
AD183	ANUNCIOS EN DIRECTORIOS	AD1830701389	601 General de Ley Personas Morales	JAMES SULLIVAN, 127, SAN RAFAEL, CUAUHTEMOC, CUAUHTEMOC, CIUDAD DE MEXICO, MEXICO, C.P. 06470

Servicio Local

Descripción	Importe
RENTA 652572 0081	198.00
PAQUETE CINCO SERVICIOS DIGITALES	80.00
Total sin impuestos	\$ 278.00

Llamadas

Teléfono	Periodo	Llamadas			x Tarifa =	Total
		Realizadas	- Libres =	Por Pagar		
614410 0828	Abr 16 - May 15	0	0	0	--	--
652572 0081	Abr 16 - May 15	0	0	0	--	--
Total sin impuestos		0	0	0	1.48	\$ 0.00

"Visite telmex.com/mitelmex y encuentre sin costo como parte de su factura, el desglose de llamadas recibidas y realizadas, la fecha y hora, así como la duración de las mismas"