



**COMISIÓN ESTATAL DE LOS DERECHOS HUMANOS**  
**ESTADO DE CHIHUAHUA**

Póliza: C01068 Del 10/06/2024

Concepto: RBO SERVICIO TELEFONICO VISITADURIA JUAREZ 6562519751 MAY 2024

Fecha y hora de Impresión | 11/jun./2024 10:37 a. m.  
Página | 1

Usr DianaTrevizo  
Rep rptPoliza

Beneficiario: **TELEFONOS DE MEXICO, SAB DE CV**

**Folio / Cheque : SPEI**  
**944707**

No	Cuenta	Descripción de la cuenta	Cargo	Abono	Concepto del movimiento
0001	8270-521999-C0101Q-36-3141-1	Telefonia tradicional G. Corriente	\$778.00		FF, RBO SERVICIO TELEFONICO VISITADURIA JUAREZ 6562519751 MAY 2024
0002	8260-521999-C0101Q-36-3141-1	Telefonia tradicional G. Corriente		\$778.00	FF, RBO SERVICIO TELEFONICO VISITADURIA JUAREZ 6562519751 MAY 2024
0003	2112-1-000024	TELEFONOS DE MEXICO, SAB DE	\$778.00		FF, RBO SERVICIO TELEFONICO VISITADURIA JUAREZ 6562519751 MAY 2024
0004	1112-01-0009	BANAMEX 70165902740 CHIH		\$778.00	FF, RBO SERVICIO TELEFONICO VISITADURIA JUAREZ 6562519751 MAY 2024
<b>Sumas iguales =&gt;</b>			<u>1,556.00</u>	<u>1,556.00</u>	



RECIBO DE PAGO DE SERVICIOS



Pago / Depósito a: TELMEX / TELNOR

( REALIZADO POR INTERNET )

**DATOS DEL PAGO**

TELMEX / TELNOR

Cuenta Origen: 7016/5902740

Tipo de Servicio: Renta Servicio Integral 01

LINEA CAPTURA: 65625197510000778009

DIGITO VER TEL: 5

Total de Pagos: 1

Importe del Pago / Depósito: 778.00

Total del Pago / Depósito: 778.00

Fecha de Pago: 10/06/2024 10:35 hrs.

No. de Autorización: 944707

- Cualquier información relativa al pago favor de referirse con

Este recibo es sólo de carácter informativo para cualquier duda o aclaración.  
No tiene validez oficial como comprobante legal o fiscal.

Todos los Derechos Reservados 1998 - 2005 Grupo Financiero Banamex S.A.  
Para cualquier duda o aclaración comuníquese con nosotros  
al Tel. 1226 8867 o 01 800 111 2020



# COMISIÓN ESTATAL DE LOS DERECHOS HUMANOS ESTADO DE CHIHUAHUA

Póliza: D00465 Del 31/05/2024

Concepto: PROV RBOS SERVICIO TELEFONICO VISITADURIA JUAREZ 6562519750, 6562519751 MAY 2024

Usr: DianaTrevizo  
Rep rptPoliza

Fecha y hora de Impresión | 07/jun./2024 10:43 a. m.  
Página | 1

Beneficiario: 5308

Folio / Cheque :

No	Cuenta	Descripción de la cuenta	Cargo	Abono	Concepto del movimiento
0001	8240-521999-C0101Q-36-3141-1	Telefonía tradicional G. Corriente	\$778.00		FF., PROV RBOS SERVICIO TELEFONICO VISITADURIA JUAREZ 6562519750, 6562519751 MAY 2024
0002	8240-521999-C0101Q-36-3141-1	Telefonía tradicional G. Corriente	\$549.00		FF., PROV RBOS SERVICIO TELEFONICO VISITADURIA JUAREZ 6562519750, 6562519751 MAY 2024
0003	8220-521999-C0101Q-36-3141-1	Telefonía tradicional G. Corriente		\$778.00	FF., PROV RBOS SERVICIO TELEFONICO VISITADURIA JUAREZ 6562519750, 6562519751 MAY 2024
0004	8220-521999-C0101Q-36-3141-1	Telefonía tradicional G. Corriente		\$549.00	FF., PROV RBOS SERVICIO TELEFONICO VISITADURIA JUAREZ 6562519750, 6562519751 MAY 2024
0005	8250-521999-C0101Q-36-3141-1	Telefonía tradicional G. Corriente	\$778.00		FF., PROV RBOS SERVICIO TELEFONICO VISITADURIA JUAREZ 6562519750, 6562519751 MAY 2024
0006	8250-521999-C0101Q-36-3141-1	Telefonía tradicional G. Corriente	\$549.00		FF., PROV RBOS SERVICIO TELEFONICO VISITADURIA JUAREZ 6562519750, 6562519751 MAY 2024
0007	8240-521999-C0101Q-36-3141-1	Telefonía tradicional G. Corriente		\$778.00	FF., PROV RBOS SERVICIO TELEFONICO VISITADURIA JUAREZ 6562519750, 6562519751 MAY 2024
0008	8240-521999-C0101Q-36-3141-1	Telefonía tradicional G. Corriente		\$549.00	FF., PROV RBOS SERVICIO TELEFONICO VISITADURIA JUAREZ 6562519750, 6562519751 MAY 2024
0009	5131-3141	Telefonía tradicional	\$778.00		FF., PROV RBOS SERVICIO TELEFONICO VISITADURIA JUAREZ 6562519750, 6562519751 MAY 2024
0010	5131-3141	Telefonía tradicional	\$549.00		FF., PROV RBOS SERVICIO TELEFONICO VISITADURIA JUAREZ 6562519750, 6562519751 MAY 2024
0011	2112-1-000024	TELEFONOS DE MEXICO, SAB DE		\$778.00	FF., PROV RBOS SERVICIO TELEFONICO VISITADURIA JUAREZ 6562519750, 6562519751 MAY 2024
0012	2112-1-000024	TELEFONOS DE MEXICO, SAB DE		\$549.00	FF., PROV RBOS SERVICIO TELEFONICO VISITADURIA JUAREZ 6562519750, 6562519751 MAY 2024
0013	8260-521999-C0101Q-36-3141-1	Telefonía tradicional G. Corriente	\$778.00		FF., PROV RBOS SERVICIO TELEFONICO VISITADURIA JUAREZ 6562519750, 6562519751 MAY 2024
0014	8260-521999-C0101Q-36-3141-1	Telefonía tradicional G. Corriente	\$549.00		FF., PROV RBOS SERVICIO TELEFONICO VISITADURIA JUAREZ 6562519750, 6562519751 MAY 2024
0015	8250-521999-C0101Q-36-3141-1	Telefonía tradicional G. Corriente		\$778.00	FF., PROV RBOS SERVICIO TELEFONICO VISITADURIA JUAREZ 6562519750, 6562519751 MAY 2024
0016	8250-521999-C0101Q-36-3141-1	Telefonía tradicional G. Corriente		\$549.00	FF., PROV RBOS SERVICIO TELEFONICO VISITADURIA JUAREZ 6562519750, 6562519751 MAY 2024
<b>Sumas iguales =&gt;</b>			5,308.00	5,308.00	

Cd. Juárez, Chih., a 04 de junio de 2024

**C.P. RAFAEL VALENZUELA LICÓN**  
**DIRECTOR DE SERVICIOS ADMINISTRATIVOS**

Por medio de la presente le saludo cordialmente, así mismo me permito hacer llegar la solicitud de pago de servicio correspondientes al mes de mayo que a continuación se manifiesta:

- Recibo de TELMEX (Teléfonos de México S.A.B. DE C.V) número teléfono 6562519751, con un total a pagar de \$778.00 pesos.
- Recibo de TELMEX (Teléfonos de México S.A.B. DE C.V) número teléfono 656251 9750, con un total a pagar de \$549.00 pesos.

Sin otro particular de momento, quedando a sus órdenes para resolver cualquier duda y reiterando a usted las seguridades de mi atenta y distinguida consideración.

**ATENTAMENTE**

  
**MTRA. ZULAY ALAID ABBUD ESPARZA**

**TITULAR DE LA COMISIÓN ESTATAL  
DE LOS DERECHOS HUMANOS EN CIUDAD JUÁREZ**

COMISIÓN ESTATAL DE  
LOS DERECHOS HUMANOS  
**RECIBIDO**  
06 JUN. 2024  
9:26hs  
CE  
DIRECCIÓN DE SERVICIOS ADMINISTRATIVOS

06/06/24  
12:27

"2024, Año del Bicentenario de la fundación del Estado de Chihuahua"

Av. de los Insurgentes #4327, Col. Los Nogales  
Juárez, Chihuahua

· Teléfono: 656 251 9750 y 656 251 9751

[www.cedhchihuahua.org.mx](http://www.cedhchihuahua.org.mx)

TELEFONOS DE MEXICO S.A.B. DE C.V.  
Parque Vía 198, Col. Cuauhtémoc  
C.P. 06500 Ciudad de México  
RFC: TME840315-KT6 21-MAY-2024 DV 5

COMISION ESTATAL DE DERECHOS HUMANOS  
PÚBLICO EN GENERAL  
AVE ZARCO 2427  
FRACC ZARCO  
CHIHUAHUA  
CHIHUAHUA, CH  
C.P. 31020-CR-31052

Total a Pagar: \$ 778.00

Pagar antes de: 19-JUN-2024

Mes de Facturación: Mayo

Teléfono: 656251 9751

Factura No.: 141024050000057

Su estado de cuenta puede ser pagado en cualquier centro de cobro indicado al reverso de este recibo.



RFC Publico en General: XAXX010101000

**SPEEDTEST**  
RECONOCE A TELMEX  
COMO LA EMPRESA  
CON MAYOR VELOCIDAD  
DE SUBIDA EN 30  
ESTADOS DEL PAIS



**Con Infinitum vuelas**  
con la mejor velocidad de subida.



está contigo

Speedtest es un servicio de Comcast que mide la velocidad de conexión a Internet de un dispositivo móvil. La velocidad de conexión a Internet puede variar debido a la congestión de la red y a otros factores. La velocidad de subida puede ser menor que la velocidad de descarga. La velocidad de conexión a Internet puede variar debido a la congestión de la red y a otros factores.

### Resumen del Estado de Cuenta

Saldo Anterior	972.00
Cargos del Mes	+ 778.41
Su Pago Gracias 7-May-24	- 972.00
Cargo por Redondeo	+ 0.53
Crédito por Redondeo*	- 0.94
<b>Saldo al Corte</b>	<b>\$ 778.00</b>

(setecientos setenta y ocho pesos 00/100 M.N.)

\*La diferencia de Centavos aplicará en su próximo Estado de Cuenta.

### Cargos del Mes

Servicios de Telecomunicaciones	655.55
IEPS 3%	15.49
IVA 16%	107.37
<b>Total</b>	<b>\$ 778.41</b>

Atención a Clientes: 800 123 0321 ó desde su Línea Telmex \*321.

Recuerda que con tu Paquete Infinitum Negocio tienes **Soluciones PyME SIN COSTO** adicional.

Actívalas ya en [telmex.com/activacion](http://telmex.com/activacion)

Consulta términos y condiciones e información transparente en [telmex.com/terminosenegocio](http://telmex.com/terminosenegocio)



Teléfono: 656251 9751

Mes de Facturación: Mayo

Pagar antes de: 19-JUN-2024

DV 5

Total a Pagar por Servicios de Telecomunicaciones de Telmex y otros Servicios

**\$ 778.00**



65625197510000778009

314/1710

2024-05-27 T 20:17:51

Folio Fiscal: aafb2385-ae7f-4aca-a2be-73622875bc14

Datos fiscales de su factura

Fecha y Hora de Certificación: 2024-05-27T20:41:36

Sello Digital del Emisor

B7ycXsQEZXE/OQx09AuZwJCd0xmU1v4r43pVLkKotCt8RfJRBlq3v2L2Mkm+RmtM5hbnrKggBeeZhrCPy2gZL25AUHYRplM0XDTNFw0waioi2JXPEsonK6RwaN7eKtZv94sdqmZb48AdG/p5LwEjYUhd4FgSHw4DEVjwPdpP7nREdaqpArYRDzVQyxtiCyybiHd5e7vekhnkVWOQhXGeeKSiNe7YCaCPzue6RGwVIRCGREN1nLv1q8ZdDTTmZyAbeNzYnKlHjRUGIOPIk+2sqXofNP0pXZVBIMv02IgrWwIOXB4LNtzn9mKd40kwgy85YHW00=



Cadena Original del complemento de Certificación del SAT

||1.1|aafb2385-ae7f-4aca-a2be-73622875bc14|2024-05-27T20:41:36|B7ycXsQEZXE/OQx09AuZwJCd0xmU1v4r43pVLkKotCt8RfJRBlq3v2L2Mkm+RmtM5hbnrKggBeeZhrCPy2gZL25AUHYRplM0XDTNFw0waioi2JXPEsonK6RwaN7eKtZv94sdqmZb48AdG/p5LwEjYUhd4FgSHw4DEVjwPdpP7nREdaqpArYRDzVQyxtiCyybiHd5e7vekhnkVWOQhXGeeKSiNe7YCaCPzue6RGwVIRCGREN1nLv1q8ZdDTTmZyAbeNzYnKlHjRUGIOPIk+2sqXofNP0pXZVBIMv02IgrWwIOXB4LNtzn9mKd40kwgy85YHW00=||000010000050680418||

Sello digital del SAT

IPdn2FzqVY93JvOpchpFdcCYGNw/KGXfCphaMokVziOKiVilmiBfgU5haBVYAsnRfZFi+KFAFNO2Y91miPmgzothm4jDZHj1DoyzJ6EpazK6EVvdWBCmTibwTDw3cM3A5s6GpLBC/fC6DBVLPV4N5yGf5hqs5nXNANEG4qMpp8KX8R6GE3ndzTb83h4fJChTntA5Vlbn2HwA7AxuQuQjMrtgJ7+od5GzUwUyOMSlgDQHTYkVAaGE+u3YkMTS8rvamsi+LSpZ/LoLem4mv+SYFq5un70SvP5Lj4zWkKbvXKO+05KsEiM3ALc4n1UCIEA==

Serie del Certificado del CSD

00001000005068121124

Régimen Fiscal Receptor: 616 Sin Obligaciones Fiscales

Serie del Certificado del SAT

000010000050680418

Uso de CFDI: S01 Sin Efectos Fiscales

Forma de pago: 98 - Por Definir

CP Receptor 06590

Este documento es una representación impresa de un CFDI

Estado de Cuenta

Table with 7 columns: Concepto, Saldo Anterior, Cargo por Redondeo, Cargos del Mes, Pagos y Abonos, Crédito por Redondeo, Saldo al Corte. Includes rows for 'SERVICIOS DE TELECOMUNICACIONES TELMEX' and 'Totales'.

(setecientos setenta y ocho pesos 00/100 M.N.) Impuestos Incluidos

\*La diferencia de centavos aplicará en su próximo estado de cuenta.

\*El pago de \$ 778.00 le permite cubrir el saldo por sus Servicios de Telecomunicaciones de Telmex. El pago de \$ 778.00 le permite disfrutar de los servicios y productos de Telmex y de otros proveedores, así como disponer de una línea de crédito para compras a plazos en su Tienda Telmex.

\*Los pagos parciales se abonarán al concepto de Servicios de Telecomunicaciones hasta cubrir el importe señalado en la cuenta del cliente, posteriormente se aplicará a Tiendas Telmex y el remanente de forma proporcional al saldo que muestre cada una de las compañías en el Estado de Cuenta.

Servicios de Telecomunicaciones

Planes y Paquetes



Table with 2 columns: Descripción, Importe. Row: PAQUETE MI NEGOCIO, 463.55. Total sin impuestos: \$ 463.55

\*Incluye: Renta de hasta 2 líneas comerciales, Infinitum, minutos a celular ilimitados, llamadas locales ilimitadas, minutos LDI y LDM ilimitados, Servicios Digitales, las mejores tarifas Lada.

Servicio Local



Table with 2 columns: Descripción, Importe. Rows: PAQUETE CUATRO SERVICIOS DIGITALES \*, 65.00; PAQUETE DE SD, -65.00. Total sin impuestos: \$ 0.00

\* El paquete incluye: Identificador de Llamadas / Llamada en Espera / Sigueme / Tres a la vez / Buzón de voz (Premium)

La unidad de medida para todos los conceptos facturados es: E48 SERVICIO. Documento no deducible para efectos fiscales. Método de pago: PPD - Pago en Parcialidades o Diferido. El pago de esta factura no libera al cliente de adeudos anteriores o de consumos no incluidos en la misma. Los títulos de crédito dados en pago por el suscriptor, en los casos autorizados, serán recibidos bajo la condición "salvo buen cobro". Con base en el Artículo de la Ley General de Títulos y Operaciones de Crédito, TELEFONOS DE MEXICO S.A.B. DE C.V. cobra el 20% de indemnización por concepto de Cheques Devueltos. Lugar de expedición: 06500 Ciudad de México. Régimen Fiscal: 601 Régimen General de Ley Personas Morales.

Pague esta factura en cualquier sucursal de los siguientes bancos y establecimientos más cercanos de su localidad.

Table with 3 columns: BANCOS, ESTABLECIMIENTOS. Lists various banks and stores like SCOTIABANK, SANTANDER, AL SUPER, SUPER GONZALEZ, etc.

\*\* INCLUSIVE SABADOS Y DOMINGOS \*\*\* 24 HORAS Y DIAS FESTIVOS



Servicio Local - continuación

Llamadas	Cantidad	Periodo
Llamadas realizadas	217	Abr 1 - Abr 30
Llamadas incluidas en la renta mensual	- 217	
Llamadas por pagar	0	
Tarifa	x 1.48	
<b>Total sin impuestos</b>	<b>\$ 0.00</b>	

"Visite [telmex.com/mitelmex](http://telmex.com/mitelmex) y encuentre sin costo como parte de su factura, el desglose de llamadas recibidas y realizadas, la fecha y hora, así como la duración de las mismas"

### Seguridad e información



Descripción	Importe
Detalle de llamadas entrantes y salientes	0.00
Acceso a Mi Telmex (información en línea)	0.00
<b>Total sin impuestos</b>	<b>\$ 0.00</b>

### Resumen de las 217 llamadas salientes

#### A NUMEROS LOCALES

Número	Llamadas	Número	Llamadas	Número	Llamadas	Número	Llamadas	Número	Llamadas
614201 2990	20	556681 8125	2	614201 2993	1	656227 7150	1	656682 3519	1
656611 7520	9	614414 8210	2	614214 4000	1	656227 7800	1	656682 7122	1
656629 3300	8	656737 0500	2	614238 3000	1	656289 6600	1	656688 2100	1
559050 0000	5	656737 0900	2	627523 5546	1	656613 2533	1	656737 0000	1
614429 3300	5	555227 9000	1	639474 4773	1	656618 3630	1	656737 0300	1
477770 4128	2	614201 2992	1	656209 4641	1	656625 1322	1	656737 0460	1

#### A NUMEROS CELULARES

Número	Llamadas	Número	Llamadas	Número	Llamadas	Número	Llamadas	Número	Llamadas
614218 5056	22	656328 3940	2	656114 9541	1	656296 1616	1	656575 2694	1
656373 3112	5	656342 1172	2	656122 4910	1	656299 7025	1	656589 9453	1
656486 3108	5	656745 1644	2	656131 9081	1	656306 3328	1	656599 2055	1
614354 6322	4	656756 9683	2	656137 3035	1	656306 5178	1	656607 0894	1
656323 5171	4	656764 5310	2	656138 4162	1	656337 7410	1	656656 5606	1
656301 7087	3	656821 8138	2	656168 8715	1	656345 6960	1	656659 0686	1
656339 6059	3	656842 6693	2	656169 0892	1	656351 1498	1	656662 7028	1
656759 5544	3	871164 0387	2	656179 8233	1	656351 7777	1	656706 0923	1
656126 0542	2	558023 9358	1	656181 1571	1	656354 7624	1	656768 1514	1
656126 8133	2	561374 0190	1	656222 7610	1	656363 1795	1	656768 5828	1
656129 2717	2	614218 5656	1	656262 8224	1	656372 8524	1	656778 5483	1
656131 9814	2	614394 4474	1	656268 5817	1	656527 7467	1	656780 4612	1
656135 6907	2	614550 3663	1	656271 8085	1	656564 1258	1	656787 8759	1
656205 7694	2	656103 6822	1	656274 7842	1	656572 0135	1	656827 0010	1
656304 9404	2	656109 3886	1	656281 7556	1	656574 5504	1	656852 6522	1
656321 6020	2	656111 2887	1						

#### A NUMEROS 800

Número	Llamadas	Número	Llamadas	Número	Llamadas	Número	Llamadas
800911 1810	2	881827 5564	2	800500 2847	1	800552 5052	1

### Detalle de llamadas salientes

#### NUMEROS LOCALES

Fecha	Hora	Teléfono	Minutos	Fecha	Hora	Teléfono	Minutos	Fecha	Hora	Teléfono	Minutos
Abr-01	08:19	614201 2990	3	Abr-10	13:16	656688 2100	1	Abr-18	12:36	559050 0000	4
Abr-01	10:29	559050 0000	1	Abr-11	09:02	656629 3300	4	Abr-18	12:41	614429 3300	1
Abr-01	10:29	559050 0000	10	Abr-11	13:50	614201 2990	1	Abr-18	12:42	614429 3300	7
Abr-02	10:52	614201 2990	4	Abr-11	13:52	614201 2990	1	Abr-19	08:35	614429 3300	1
Abr-03	08:33	614429 3300	5	Abr-11	16:39	656682 3519	8	Abr-19	08:47	614429 3300	1
Abr-03	09:52	559050 0000	5	Abr-12	08:53	614238 3000	2	Abr-22	12:06	614201 2990	4
Abr-03	10:51	627523 5546	9	Abr-12	11:46	614214 4000	1	Abr-23	06:38	614201 2990	1
Abr-04	08:02	614201 2990	4	Abr-12	14:31	656613 2533	2	Abr-23	08:38	614201 2990	2
Abr-04	14:53	614201 2990	1	Abr-16	09:18	656618 3630	2	Abr-23	08:40	614201 2990	2
Abr-06	10:07	656737 0000	2	Abr-16	09:33	656625 1322	1	Abr-23	10:15	614201 2990	1
Abr-09	08:08	559050 0000	1	Abr-16	09:43	614201 2990	4	Abr-23	10:27	614201 2990	6
Abr-09	11:28	614414 8210	2	Abr-18	09:42	614201 2993	5	Abr-23	13:13	614201 2990	6
Abr-09	11:29	614414 8210	1	Abr-16	13:13	656227 7150	2	Abr-24	12:41	656737 0300	3
Abr-09	14:27	656629 3300	3	Abr-16	13:53	614201 2990	19	Abr-24	12:52	556681 8125	2
Abr-09	14:48	477770 4128	8	Abr-18	09:42	656629 3300	3	Abr-24	13:21	556681 8125	8
Abr-09	15:43	656629 3300	4	Abr-18	09:47	656629 3300	1	Abr-24	14:25	656737 0500	4
Abr-10	07:32	477770 4128	1	Abr-18	09:57	656629 3300	2	Abr-24	14:31	656737 0500	4
Abr-10	07:40	639474 4773	5	Abr-18	10:09	656629 3300	4	Abr-25	09:17	656209 4641	1
Abr-10	12:48	656737 0900	5	Abr-18	10:18	656629 3300	1	Abr-25	09:57	656611 7520	1
Abr-10	12:54	656737 0900	4	Abr-18	11:49	614201 2990	8	Abr-25	09:59	656611 7520	1

Fecha	Hora	Teléfono	Minutos	Fecha	Hora	Teléfono	Minutos	Fecha	Hora	Teléfono	Minutos
Abr-25	10:01	656811 7520	1	Abr-25	11:06	656611 7520	1	Abr-30	10:00	656737 0460	6
Abr-25	10:05	656611 7520	1	Abr-26	07:18	614201 2990	4	Abr-30	12:01	656289 6600	2
Abr-25	10:07	656611 7520	2	Abr-26	08:38	614201 2990	1	Abr-30	12:46	614201 2990	3
Abr-25	10:08	656611 7520	1	Abr-26	08:41	614201 2990	2	Abr-30	16:28	655227 9000	9
Abr-25	10:18	656611 7520	1	Abr-26	09:14	614201 2992	2	Abr-30	17:21	656227 7800	7
Abr-25	11:03	656611 7520	1	Abr-26	12:08	656682 7122	1				

Detalle de llamadas salientes

NUMEROS 800

Fecha	Hora	Teléfono	Minutos	Fecha	Hora	Teléfono	Minutos	Fecha	Hora	Teléfono	Minutos
Abr-09	08:09	800911 1810	5	Abr-09	11:31	800582 5052	1	Abr-22	09:51	881827 5564	16
Abr-09	08:44	800911 1810	7	Abr-22	09:32	881827 5564	16	Abr-25	15:11	800500 2847	18

LADA



Descripción	Importe
LADA 800 INTERNACIONAL	192.00
<b>Total sin impuestos</b>	<b>\$ 192.00</b>

LADA 880 INTERNACIONAL

Fecha	Hora	Teléfono	Población	Tipo de Tarifa	Minutos	Importe
Abr-22	09:32	881827 5564	LADA 880	LADA AMERICA	16	96.00
Abr-22	09:51	881827 5564	LADA 880	LADA AMERICA	16	96.00
<b>Total sin impuestos</b>					<b>32</b>	<b>\$ 192.00</b>

Celulares



Descripción	Importe
LLAMADAS A CELULAR "EL QUE LLAMA PAGA"	0.00
<b>Total sin impuestos</b>	<b>\$ 0.00</b>

Detalle de 134 Llamadas a celular

Fecha	Hora	Teléfono	Minutos	Importe	Fecha	Hora	Teléfono	Minutos	Importe
Abr-01	07:28	614218 5056	4	0.00	Abr-10	14:05	656268 5817	2	0.00
Abr-01	11:10	656126 8133	2	0.00	Abr-10	14:15	656179 8233	1	0.00
Abr-01	11:22	614550 3663	2	0.00	Abr-10	14:56	656574 5504	2	0.00
Abr-01	12:37	656126 8133	1	0.00	Abr-10	15:36	656372 8524	5	0.00
Abr-01	13:51	656342 1172	1	0.00	Abr-11	11:43	656345 6960	4	0.00
Abr-01	13:51	656342 1172	4	0.00	Abr-11	11:50	656572 0135	2	0.00
Abr-01	15:09	614218 5056	4	0.00	Abr-11	12:56	614218 5056	4	0.00
Abr-01	15:26	558023 9358	1	0.00	Abr-11	13:01	614218 5056	2	0.00
Abr-02	08:35	656768 1514	6	0.00	Abr-11	13:36	656706 0923	4	0.00
Abr-02	11:02	656281 7556	3	0.00	Abr-11	13:46	656486 3108	2	0.00
Abr-02	12:06	656337 7410	1	0.00	Abr-12	09:05	656656 5606	2	0.00
Abr-02	16:11	656129 2717	1	0.00	Abr-12	12:13	656842 6693	2	0.00
Abr-03	12:41	614218 5056	5	0.00	Abr-12	13:34	614218 5056	1	0.00
Abr-03	13:06	656842 6693	2	0.00	Abr-12	13:35	614354 6322	2	0.00
Abr-03	14:40	614218 5056	8	0.00	Abr-12	13:37	614354 6322	1	0.00
Abr-04	09:15	656114 9541	4	0.00	Abr-12	14:40	656205 7694	1	0.00
Abr-04	09:51	656122 4910	5	0.00	Abr-15	09:24	656137 3035	2	0.00
Abr-04	10:06	614218 5056	5	0.00	Abr-15	10:49	656852 6522	15	0.00
Abr-04	12:04	656745 1644	1	0.00	Abr-15	11:09	656821 8138	13	0.00
Abr-04	15:36	656131 9814	8	0.00	Abr-15	11:37	656659 0686	2	0.00
Abr-04	16:11	656169 0892	7	0.00	Abr-15	11:40	656564 1258	7	0.00
Abr-05	10:22	614218 5056	4	0.00	Abr-15	13:49	656296 1616	6	0.00
Abr-05	10:44	656205 7694	2	0.00	Abr-15	14:12	614218 5056	2	0.00
Abr-05	11:30	656306 5178	4	0.00	Abr-15	15:24	656363 1795	4	0.00
Abr-05	11:34	656768 5828	2	0.00	Abr-16	08:47	656607 0894	2	0.00
Abr-05	13:28	656339 6059	2	0.00	Abr-16	11:13	614218 5056	9	0.00
Abr-05	14:08	656745 1644	2	0.00	Abr-16	14:45	656759 5544	4	0.00
Abr-05	16:27	656778 5483	2	0.00	Abr-16	16:30	656301 7087	4	0.00
Abr-08	10:32	614218 5056	2	0.00	Abr-17	10:31	656262 8224	5	0.00
Abr-08	13:23	656527 7467	10	0.00	Abr-17	10:42	656304 9404	9	0.00
Abr-09	09:32	656131 9081	1	0.00	Abr-17	12:47	656328 3940	10	0.00
Abr-09	14:56	614218 5056	3	0.00	Abr-17	13:35	614218 5056	3	0.00
Abr-09	18:41	656780 4612	11	0.00	Abr-17	13:50	656787 8759	2	0.00
Abr-10	08:51	656764 5310	3	0.00	Abr-17	14:19	656373 3112	5	0.00
Abr-10	09:08	656764 5310	3	0.00	Abr-17	15:28	656486 3108	1	0.00
Abr-10	10:38	656821 8138	5	0.00	Abr-17	15:32	656328 3940	1	0.00
Abr-10	11:16	561374 0190	2	0.00	Abr-18	07:24	614354 6322	2	0.00
Abr-10	13:02	614218 5056	3	0.00	Abr-18	09:27	656168 8715	3	0.00
Abr-10	13:47	656135 6907	2	0.00	Abr-18	10:54	656299 7025	5	0.00
Abr-10	13:50	656304 9404	6	0.00	Abr-18	11:59	656759 5544	3	0.00



*Celulares - continuación*

Abr-18	15:07	614218 5056	3	0.00	Abr-24	11:47	614218 5056	6	0.00
Abr-18	16:18	656301 7087	2	0.00	Abr-24	12:54	656129 2717	6	0.00
Abr-18	16:31	656351 1498	2	0.00	Abr-24	14:11	656756 9683	6	0.00
Abr-18	16:33	656759 5544	5	0.00	Abr-24	14:42	656756 9683	3	0.00
Abr-19	10:31	614218 5056	6	0.00	Abr-25	12:57	656351 7777	2	0.00
Abr-20	11:21	656271 8085	3	0.00	Abr-25	13:08	614218 5056	3	0.00
Abr-22	10:10	614218 5056	1	0.00	Abr-25	13:45	656135 6907	6	0.00
Abr-22	11:36	656486 3108	2	0.00	Abr-25	15:55	656103 6822	5	0.00
Abr-22	13:31	656373 3112	2	0.00	Abr-26	12:46	871164 0387	1	0.00
Abr-22	13:39	656827 0010	5	0.00	Abr-26	12:47	871164 0387	1	0.00
Abr-22	13:45	656109 3886	11	0.00	Abr-26	15:08	656373 3112	2	0.00
Abr-22	15:07	656599 2055	11	0.00	Abr-26	15:23	656321 6020	2	0.00
Abr-22	15:13	614218 5656	1	0.00	Abr-29	10:49	656373 3112	1	0.00
Abr-22	15:14	614218 5056	5	0.00	Abr-29	10:50	656373 3112	3	0.00
Abr-22	15:54	656274 7842	1	0.00	Abr-29	11:03	656662 7028	1	0.00
Abr-22	16:03	656323 5171	3	0.00	Abr-29	14:18	656354 7624	3	0.00
Abr-23	08:16	656486 3108	2	0.00	Abr-29	16:10	656306 3328	1	0.00
Abr-23	08:46	614394 4474	1	0.00	Abr-29	16:12	656301 7087	7	0.00
Abr-23	09:36	656126 0542	1	0.00	Abr-30	08:50	656138 4162	3	0.00
Abr-23	09:41	656126 0542	1	0.00	Abr-30	09:15	656575 2694	2	0.00
Abr-23	10:19	656323 5171	3	0.00	Abr-30	10:50	656339 6059	2	0.00
Abr-23	10:26	656486 3108	1	0.00	Abr-30	13:11	656339 6059	1	0.00
Abr-23	11:52	656589 9453	2	0.00	Abr-30	15:02	614354 6322	1	0.00
Abr-23	12:17	656323 5171	2	0.00	Abr-30	16:48	656111 2887	3	0.00
Abr-23	12:40	656323 5171	1	0.00	Abr-30	17:41	656222 7610	2	0.00
Abr-23	14:19	614218 5056	2	0.00	Abr-30	17:43	656181 1571	2	0.00
Abr-24	09:51	656321 6020	7	0.00	Abr-30	17:53	656131 9814	1	0.00
<b>Total sin impuestos</b>								<b>462</b>	<b>\$ 0.00</b>

Las llamadas con importe \$0.00 corresponden a minutos de su Paquete Telmex.

**con App Telmex administras  
tus servicios desde tu dispositivo móvil.**



Consulta y paga tu Recibo desde cualquier lugar.



Aumenta la velocidad de tu Internet y activa las Soluciones PyME que tienes sin costo en tu Paquete.



Recibe asistencia técnica 24/7.

Descárgala hoy en [telmex.com/apptelmexnegocio](http://telmex.com/apptelmexnegocio)

# Con **App Telmex** administras tus servicios desde tu dispositivo móvil.

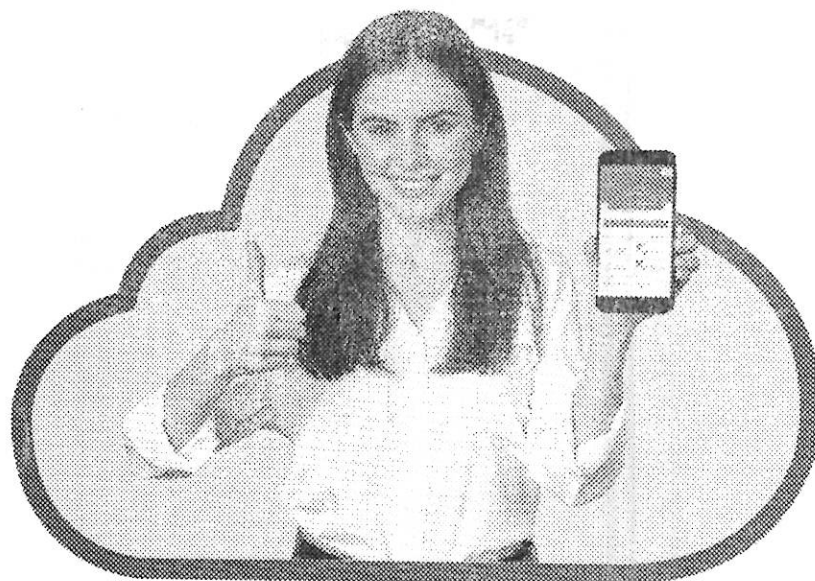

Consulta y paga tu Recibo desde cualquier lugar.



Aumenta la velocidad de tu Internet y activa las Soluciones PyME que tienes sin costo en tu Paquete.



Recibe asistencia técnica 24/7.

Descárgala hoy en  
[telmex.com/apptelmexnegocio](http://telmex.com/apptelmexnegocio)