



Usr DianaTrevizo
Rep rptPoliza

COMISIÓN ESTATAL DE LOS DERECHOS HUMANOS
ESTADO DE CHIHUAHUA
Póliza: C00186 Del 06/02/2024

23

Fecha y hora de Impresión 27/feb./2024 04:15 p. m.
Página 1

Concepto: GP Recuperacion de Gasto, Folio Comprobación de Gasto: 31 Gasto por Comprobar: 0

Beneficiario: **ABBUD ESPARZA ZULAY ALAID**

Folio / Cheque : SPEI
527204

| No | Cuenta | Descripción de la cuenta | Cargo | Abono | Concepto del movimiento |
|------|------------------------------|----------------------------------|------------|------------|---|
| 0001 | 8240-521999-C0301A-36-3751-1 | Viáticos en el país G. Corriente | \$1,400.00 | | FF:521999, GC ABBUD ESPARZA ZULAY ALAID |
| 0002 | 8240-521999-C0301A-36-3751-1 | Viáticos en el país G. Corriente | \$311.02 | | FF:521999, GC ABBUD ESPARZA ZULAY ALAID |
| 0003 | 8240-521999-C0301A-36-3751-1 | Viáticos en el país G. Corriente | \$489.00 | | FF:521999, GC ABBUD ESPARZA ZULAY ALAID |
| 0004 | 8240-521999-C0301A-36-3751-1 | Viáticos en el país G. Corriente | \$1,400.00 | | FF:521999, GC ABBUD ESPARZA ZULAY ALAID |
| 0005 | 8240-521999-C0301A-36-3751-1 | Viáticos en el país G. Corriente | \$115.00 | | FF:521999, GC ABBUD ESPARZA ZULAY ALAID |
| 0006 | 8220-521999-C0301A-36-3751-1 | Viáticos en el país G. Corriente | | \$1,400.00 | FF:521999, GC ABBUD ESPARZA ZULAY ALAID |
| 0007 | 8220-521999-C0301A-36-3751-1 | Viáticos en el país G. Corriente | | \$311.02 | FF:521999, GC ABBUD ESPARZA ZULAY ALAID |
| 0008 | 8220-521999-C0301A-36-3751-1 | Viáticos en el país G. Corriente | | \$489.00 | FF:521999, GC ABBUD ESPARZA ZULAY ALAID |
| 0009 | 8220-521999-C0301A-36-3751-1 | Viáticos en el país G. Corriente | | \$1,400.00 | FF:521999, GC ABBUD ESPARZA ZULAY ALAID |
| 0010 | 8220-521999-C0301A-36-3751-1 | Viáticos en el país G. Corriente | | \$115.00 | FF:521999, GC ABBUD ESPARZA ZULAY ALAID |
| 0011 | 8250-521999-C0301A-36-3751-1 | Viáticos en el país G. Corriente | \$1,400.00 | | FF:521999, GD ABBUD ESPARZA ZULAY ALAID, Folio: 102, Factura: H3855 |
| 0012 | 8250-521999-C0301A-36-3751-1 | Viáticos en el país G. Corriente | \$311.02 | | FF:521999, GD ABBUD ESPARZA ZULAY ALAID, Folio: 103, Factura: F91591 |
| 0013 | 8250-521999-C0301A-36-3751-1 | Viáticos en el país G. Corriente | \$489.00 | | FF:521999, GD ABBUD ESPARZA ZULAY ALAID, Folio: 104, Factura: JU12049 |
| 0014 | 8250-521999-C0301A-36-3751-1 | Viáticos en el país G. Corriente | \$1,400.00 | | FF:521999, GD ABBUD ESPARZA ZULAY ALAID, Folio: 105, Factura: H3838 |
| 0015 | 8250-521999-C0301A-36-3751-1 | Viáticos en el país G. Corriente | \$115.00 | | FF:521999, GD ABBUD ESPARZA ZULAY ALAID, Folio: 106, Factura: EE21604 |
| 0016 | 8240-521999-C0301A-36-3751-1 | Viáticos en el país G. Corriente | | \$1,400.00 | FF:521999, GD ABBUD ESPARZA ZULAY ALAID, Folio: 102, Factura: H3855 |
| 0017 | 8240-521999-C0301A-36-3751-1 | Viáticos en el país G. Corriente | | \$311.02 | FF:521999, GD ABBUD ESPARZA ZULAY ALAID, Folio: 103, Factura: F91591 |
| 0018 | 8240-521999-C0301A-36-3751-1 | Viáticos en el país G. Corriente | | \$489.00 | FF:521999, GD ABBUD ESPARZA ZULAY ALAID, Folio: 104, Factura: JU12049 |
| 0019 | 8240-521999-C0301A-36-3751-1 | Viáticos en el país G. Corriente | | \$1,400.00 | FF:521999, GD ABBUD ESPARZA ZULAY ALAID, Folio: 105, Factura: H3838 |
| 0020 | 8240-521999-C0301A-36-3751-1 | Viáticos en el país G. Corriente | | \$115.00 | FF:521999, GD ABBUD ESPARZA ZULAY ALAID, Folio: 106, Factura: EE21604 |
| 0021 | 5137-3751 | Viáticos en el país | \$1,400.00 | | FF:521999, GD ABBUD ESPARZA ZULAY ALAID, Folio: 102, Factura: H3855 |
| 0022 | 5137-3751 | Viáticos en el país | \$311.02 | | FF:521999, GD ABBUD ESPARZA ZULAY ALAID, Folio: 103, Factura: F91591 |
| 0023 | 5137-3751 | Viáticos en el país | \$489.00 | | FF:521999, GD ABBUD ESPARZA ZULAY ALAID, Folio: 104, Factura: JU12049 |
| 0024 | 5137-3751 | Viáticos en el país | \$1,400.00 | | FF:521999, GD ABBUD ESPARZA ZULAY ALAID, Folio: 105, Factura: H3838 |
| 0025 | 5137-3751 | Viáticos en el país | \$115.00 | | FF:521999, GD ABBUD ESPARZA ZULAY ALAID, Folio: 106, Factura: EE21604 |
| 0026 | 2112-1-000175 | RESTAURANT ARIZONA, S.A. DE | | \$311.02 | FF:521999, GD ABBUD ESPARZA ZULAY ALAID, Folio: 103, Factura: F91591 |
| 0027 | 2112-1-000249 | TACOS Y CORTES CHIHUA. S.A. | | \$489.00 | FF:521999, GD ABBUD ESPARZA ZULAY ALAID, Folio: 104, Factura: JU12049 |
| 0028 | 2112-1-000402 | BORDER STAR DE MEXICO S DE | | \$115.00 | FF:521999, GD ABBUD ESPARZA ZULAY ALAID, Folio: 106, Factura: EE21604 |
| 0029 | 2112-1-001675 | CORPORATIVO SAN FELIPE | | \$1,400.00 | FF:521999, GD ABBUD ESPARZA ZULAY ALAID, Folio: 102, Factura: H3855 |
| 0030 | 2112-1-001675 | CORPORATIVO SAN FELIPE | | \$1,400.00 | FF:521999, GD ABBUD ESPARZA ZULAY ALAID, Folio: 105, Factura: H3838 |
| 0031 | 8260-521999-C0301A-36-3751-1 | Viáticos en el país G. Corriente | \$1,400.00 | | FF:521999, GE ABBUD ESPARZA ZULAY ALAID |
| 0032 | 8260-521999-C0301A-36-3751-1 | Viáticos en el país G. Corriente | \$311.02 | | FF:521999, GE ABBUD ESPARZA ZULAY ALAID |
| 0033 | 8260-521999-C0301A-36-3751-1 | Viáticos en el país G. Corriente | \$489.00 | | FF:521999, GE ABBUD ESPARZA ZULAY ALAID |
| 0034 | 8260-521999-C0301A-36-3751-1 | Viáticos en el país G. Corriente | \$1,400.00 | | FF:521999, GE ABBUD ESPARZA ZULAY ALAID |
| 0035 | 8260-521999-C0301A-36-3751-1 | Viáticos en el país G. Corriente | \$115.00 | | FF:521999, GE ABBUD ESPARZA ZULAY ALAID |
| 0036 | 8250-521999-C0301A-36-3751-1 | Viáticos en el país G. Corriente | | \$1,400.00 | FF:521999, GE ABBUD ESPARZA ZULAY ALAID |
| 0037 | 8250-521999-C0301A-36-3751-1 | Viáticos en el país G. Corriente | | \$311.02 | FF:521999, GE ABBUD ESPARZA ZULAY ALAID |
| 0038 | 8250-521999-C0301A-36-3751-1 | Viáticos en el país G. Corriente | | \$489.00 | FF:521999, GE ABBUD ESPARZA ZULAY ALAID |
| 0039 | 8250-521999-C0301A-36-3751-1 | Viáticos en el país G. Corriente | | \$1,400.00 | FF:521999, GE ABBUD ESPARZA ZULAY ALAID |
| 0040 | 8250-521999-C0301A-36-3751-1 | Viáticos en el país G. Corriente | | \$115.00 | FF:521999, GE ABBUD ESPARZA ZULAY ALAID |
| 0041 | 8270-521999-C0301A-36-3751-1 | Viáticos en el país G. Corriente | \$1,400.00 | | FF:521999, GP Recuperacion de Gasto, Folio Comprobación de Gasto: 31 Gasto por Comprobar: 0 |
| 0042 | 8270-521999-C0301A-36-3751-1 | Viáticos en el país G. Corriente | \$311.02 | | FF:521999, GP Recuperacion de Gasto, Folio Comprobación de Gasto: 31 Gasto por Comprobar: 0 |
| 0043 | 8270-521999-C0301A-36-3751-1 | Viáticos en el país G. Corriente | \$489.00 | | FF:521999, GP Recuperacion de Gasto, Folio Comprobación de Gasto: 31 Gasto por Comprobar: 0 |
| 0044 | 8270-521999-C0301A-36-3751-1 | Viáticos en el país G. Corriente | \$1,400.00 | | FF:521999, GP Recuperacion de Gasto, Folio Comprobación de Gasto: 31 Gasto por Comprobar: 0 |
| 0045 | 8270-521999-C0301A-36-3751-1 | Viáticos en el país G. Corriente | \$115.00 | | FF:521999, GP Recuperacion de Gasto, Folio Comprobación de Gasto: 31 Gasto por Comprobar: 0 |
| 0046 | 8260-521999-C0301A-36-3751-1 | Viáticos en el país G. Corriente | | \$1,400.00 | FF:521999, GP Recuperacion de Gasto, Folio Comprobación de Gasto: 31 Gasto por Comprobar: 0 |



Usr DianaTrevizo
Rep rptPoliza

**COMISIÓN ESTATAL DE LOS DERECHOS HUMANOS
ESTADO DE CHIHUAHUA**

Póliza: C00186 Del 06/02/2024

Fecha y hora de Impresión | 27/feb./2024 04:15 p. m.
Página | 2

Concepto: GP Recuperacion de Gasto, Folio Comprobación de Gasto: 31 Gasto por Comprobar: 0

Beneficiario: **ABBUD ESPARZA ZULAY ALAID**

**Folio / Cheque : SPEI
527204**

| No | Cuenta | Descripción de la cuenta | Cargo | Abono | Concepto del movimiento |
|------|------------------------------|----------------------------------|------------|------------|---|
| 0047 | 8260-521999-C0301A-36-3751-1 | Viáticos en el país G. Corriente | | \$311.02 | FF:521999, GP Recuperacion de Gasto, Folio Comprobación de Gasto: 31 Gasto por Comprobar: 0 |
| 0048 | 8260-521999-C0301A-36-3751-1 | Viáticos en el país G. Corriente | | \$489.00 | FF:521999, GP Recuperacion de Gasto, Folio Comprobación de Gasto: 31 Gasto por Comprobar: 0 |
| 0049 | 8260-521999-C0301A-36-3751-1 | Viáticos en el país G. Corriente | | \$1,400.00 | FF:521999, GP Recuperacion de Gasto, Folio Comprobación de Gasto: 31 Gasto por Comprobar: 0 |
| 0050 | 8260-521999-C0301A-36-3751-1 | Viáticos en el país G. Corriente | | \$115.00 | FF:521999, GP Recuperacion de Gasto, Folio Comprobación de Gasto: 31 Gasto por Comprobar: 0 |
| 0051 | 2112-1-000175 | RESTAURANT ARIZONA, S.A. DE | \$311.02 | | FF:521999, GP Recuperacion de Gasto, Folio Comprobación de Gasto: 31 Gasto por Comprobar: 0 |
| 0052 | 2112-1-000249 | TACOS Y CORTES CHIHUA, S.A. | \$489.00 | | FF:521999, GP Recuperacion de Gasto, Folio Comprobación de Gasto: 31 Gasto por Comprobar: 0 |
| 0053 | 2112-1-000402 | BORDER STAR DE MEXICO S DE | \$115.00 | | FF:521999, GP Recuperacion de Gasto, Folio Comprobación de Gasto: 31 Gasto por Comprobar: 0 |
| 0054 | 2112-1-001675 | CORPORATIVO SAN FELIPE | \$2,800.00 | | FF:521999, GP Recuperacion de Gasto, Folio Comprobación de Gasto: 31 Gasto por Comprobar: 0 |
| 0055 | 1112-01-0009 | BANAMEX 70165902740 CHIH | | \$3,715.02 | FF.: GP Recuperacion de Gasto, Folio Comprobación de Gasto: 31 Gasto por Comprobar: 0 |
| | | | 22,290.12 | 22,290.12 | |



BancaNet Empresarial

Martes 6 de Febrero del 2024, 2:16:06 PM Centro de México

Transferencia a otras cuentas

Cliente

73562443

Razón Social

COMISION ESTATAL DE LOS DERECHOS HUM

Su transferencia ha sido **Aplicada** con número de autorización **527204**.

Autorizadores

Usuario 09

LETICIA S ALONSO ROCHA

Cuentas

Cuenta retiro

COMISION ESTATAL DE LOS DE - 7016/5902740

Cuenta de depósito o beneficiario

Banamex - MXN 7015/6029457

Nombre: ZULAY ALAID ABBUD ES

Datos de la transferencia

Importe

\$ 3,715.02 MXN

Referencia numérica

005

Referencia alfanumérica

005 24

Concepto: REEMBOLSO VIATICOS A CHIHUAHUA

"Este documento es sólo de carácter informativo, no tiene validez oficial como comprobante legal o fiscal"



CORPORATIVO SAN FELIPE

CSF981024KE4

PERIFERICO DE LA JUVENTUD 3115

PUERTA DE HIERRO II ETAPA

chihuahua

chihuahua

MEXICO

31207

REGIMEN FISCAL:

601 - General de Ley Personas Morales

FACTURA: H3855

FOLIO (UUID)

C9C31B2F-B3C5-11EE-B37C-AD1E14F5F9DA

FECHA DEL COMPROBANTE

2024-01-15T10:47:37

FECHA DE AUTORIZACIÓN DEL SAT

2024-01-15T10:49:27

LUGAR DE EXPEDICION: 31207

VERSION Y NUMERO DE CERTIFICADO

Emisor: V4.0 / 00001000000703530408

SAT: V4.0 / 00001000000700047508

RECEPTOR

COMISION ESTATAL DE LOS DERECHOS HUMANOS

CED920927MP5

AV. ZARCO 2427 s/n

ZARCO

CHIHUAHUA

CHIHUAHUA

31020 MÉXICO

REGIMEN FISCAL: 603 - Personas Morales con Fines no Lucrativos

Uso de CFDi: G03 - Gastos en general

NOTAS

Estadia del 2024-01-10 al 2024-01-11, Hab: 424

Folio: 63907, Huesped: Abbud Zulay

DATOS GENERALES

Moneda: MXN - Peso Mexicano

Forma de Pago: 04 - Tarjeta de crédito

Tipo de Comprobante: I - Ingreso

Metodo de Pago: PUE - Pago en una sola exhibición

| CANT | UNIDAD | CODIGO | DESCRIPCION | P. UNIT | TOTAL |
|------|--------|----------|-------------|------------|------------|
| 1 | A9 | 90111501 | HOSPEDAJE | \$1,166.67 | \$1,166.67 |

TOTAL CON LETRA

MIL CUATROCIENTOS PESOS 00/100 M.N.

TOTAL

| | |
|----------------|------------|
| Total | \$1,166.67 |
| Descuento | \$0.00 |
| SubTotal: | \$1,166.67 |
| + 002 IVA 16%: | \$186.67 |
| + ISH 4%: | \$46.66 |
| Gran Total | \$1,400.00 |
| Servicio | \$0.00 |
| Total a Pagar | \$1,400.00 |



CADENA ORIGINAL DEL COMPLEMENTO DE CERTIFICACION DIGITAL DEL SAT:

||1.1|C9C31B2F-B3C5-11EE-B37C-AD1E14F5F9DA|2024-01-15T10:49:27|EME000602QR9|O8Y+4J5VincxBlUF7AK30hEbWcngzU+T|pmQOx+SFB+qjGFGYT4wSloaOeHfbojgIEekQOEGIMf1vEi8K2N24cFky5ENDzjbEDE4CSQ6ulsFhrheaWFRc2qDTOP7gRmdyVZi7YYAH7w9ymK9aArx0tFP35tm98Bs3U8SE2Xm9SwwMLgMf+P+T1XWJZSaugguSlkpSAda7zn94Rf1WY30kO4pRr/9vNrO1F/Fvleas1ZKWSBLj99D+Fig8xmG+ojei5uID5aPG5Z9lylBpVRN929ZXXYw2e7ojmZaHQZSjPsBoi52P0rEPRS/3zZ416xugy/ZYxDpNXU2bQfER/w==|00001000000700047508||

SELLO DIGITAL DEL EMISOR:

O8Y+4J5VincxBlUF7AK30hEbWcngzU+T|pmQOx+SFB+qjGFGYT4wSloaOeHfbojgIEekQOEGIMf1vEi8K2N24cFky5ENDzjbEDE4CSQ6ulsFhrheaWFRc2qDTOP7gRmdyVZi7YYAH7w9ymK9aArx0tFP35tm98Bs3U8SE2Xm9SwwMLgMf+P+T1XWJZSaugguSlkpSAda7zn94Rf1WY30kO4pRr/9vNrO1F/Fvleas1ZKWSBLj99D+Fig8xmG+ojei5uID5aPG5Z9lylBpVRN929ZXXYw2e7ojmZaHQZSjPsBoi52P0rEPRS/3zZ416xugy/ZYxDpNXU2bQfER/w==

SELLO DIGITAL DEL SAT:

Fyv2hZeJw8d4948OcJBlz3KgG/mFz6v6em8BQdmumG4pqtP11Qlu81Y+I4ZRBPNunX2kNKmCqrPV47ahu69Ly+iBCRjGJ7FiKmBUu10SG4U|FY8MLTY738JrQYaA6j0LwC2Sy9N4MTUxS BQDk6J4IEP/16OzhrhMedV6dWYfjwMZwprafXbg2pZldBcqUNjKwiHocAbPpCkyaBvyM47uEH5ONBiTVHfbVRRdijU9WizK9hlsQE54YqZsip1W7oHA2oYFwJlvdP/F81YsiKuh9Uah9ZO 0ICZk+xceskN6qPs/je0wktplqRtb6K1hdXb9CjwSNO0vdhzfAJhytA==

Este Documento es una representacion impresa de un CFDI.

300

Verificación de comprobantes fiscales digitales por internet

| RFC del emisor | Nombre o razón social del emisor | RFC del receptor | Nombre o razón social del receptor |
|--------------------------------------|----------------------------------|-------------------------|--|
| CSF981024KE4 | CORPORATIVO SAN FELIPE | CED920927MP5 | COMISION ESTATAL DE LOS DERECHOS HUMANOS |
| Folio fiscal | Fecha de expedición | Fecha certificación SAT | PAC que certificó |
| C9C31B2F-B3C5-11EE-B37C-AD1E14F5F9DA | 2024-01-15T10:47:37 | 2024-01-15T10:49:27 | EME000602QR9 |
| Total del CFDI | Efecto del comprobante | Estado CFDI | Estatus de cancelación |
| \$1,400.00 | Ingreso | Vigente | Cancelable con aceptación |

za

Imprimir

NO. DE SERIE DEL CERTIFICADO DEL EMISOR

00001000000504508008

FECHA DE EMISIÓN

11/01/2024 03:58:20 p. m.

NO. DE SERIE DEL CERTIFICADO DEL SAT

00001000000509846663

FECHA DE CERTIFICACIÓN

11/01/2024 04:58:20 p. m.

FOLIO FISCAL: D7CAB30B-D8FF-4CE0-A311-130752ED6F19

EMISOR

NOMBRE: RESTAURANT ARIZONA
 RFC: RAR951204AK8
 RÉGIMEN FISCAL: 601 - General de Ley Personas Morales

RECEPTOR

NOMBRE: COMISION ESTATAL DE LOS DERECHOS HUMANOS
 RFC: CED920927MP5
 USO CFDI: G03 - Gastos en general
 DOMICILIO FISCAL: 31020
 RÉGIMEN FISCAL: 603 - Personas Morales con Fines no Lucrativos

DATOS GENERALES

LUGAR EXPEDICIÓN: 32800
 MÉTODO DE PAGO: PUE - Pago en una sola exhibición
 FORMA DE PAGO: 28 - Tarjeta de débito

TIPO COMPROBANTE: I - Ingreso
 EXPORTACIÓN: 01 - No aplica
 MONEDA: MXN - Peso Mexicano

| CLAVE | UNIDAD | CANT | NO. ID | DESCRIPCIÓN | VALOR UNITARIO | DESC | IMPORTE |
|-----------------|--------|------|-----------------------|--------------------------------|--|---------|----------|
| 90101501 | C62 | 1.00 | 363998 | CONSUMO DE ALIMENTOS Y BEBIDAS | \$268.12 | \$0.00 | \$268.12 |
| OBJETO IMPUESTO | | 02 | Si objeto de impuesto | | IMPUESTOS TRASLADADOS 002 - IVA Tasa 16.00 % | \$42.90 | |

OBSERVACIONES: Folios -> 10/01/24: 363998.

SON: TRESCIENTOS ONCE PESOS, 2/100 MXN

| | |
|------------------------------|-----------------|
| SUBTOTAL | \$268.12 |
| Base 002 - IVA Tasa 16.00 % | \$268.12 |
| 002 - IVA Tasa 16.00 % | \$42.90 |
| IMPUESTOS TRASLADADOS | \$42.90 |
| TOTAL | \$311.02 |

SIMBOLOGÍA DE CLAVES DE CATÁLOGOS DEL SAT

| CLAVE SAT | DESCRIPCIÓN |
|-----------|--------------|
| 90101501 | Restaurantes |
| C62 | Uno |

CADENA ORIGINAL DEL COMPLEMENTO DE CERTIFICACIÓN DIGITAL DEL SAT

RFC DEL PROVEEDOR DE CERTIFICACIÓN: LSO1306189R5

||1.1|d7cab30b-d8ff-4ce0-a311-130752ed6f19|2024-01-11T16:58:20|LSO1306189R5|kwPteR77P0CPmtwnXXqHWSEdNo8hB+Qrd8Ax6iUMnW+4Prs5mX44RiJlst3vwcmJ5y5epKTKAiSbHZ8ncm1drwjYIIBnr5C47InR7Q/U+Djo9I7z0Z63P9TrC34SoVz9GxUwoM35gSZHHFR58RiXbPbe7mrY0Y5ALO6uEKyCOVN+xyus1GhwoMHlIKoY61PTLn6eaZwVvpXkKQlu9atiUL/E0FSYOg1PCbzGAdm1tYv7nJ5Rm0owICLvXHN+zLQKSL7Aa2tRpfmAnTcHUbXfLAKdvo0dL59VOIhCIWSYzamAXwWRRsgj3XX4Lpt39Se8fGkMpD80hTh8KV4emejcg==|0000100000050984663||



SELLO DIGITAL DEL CFDI

kwPteR77P0CPmtwnXXqHWSEdNo8hB+Qrd8Ax6iUMnW+4Prs5mX44RiJlst3vwcmJ5y5epKTKAiSbHZ8ncm1drwjYIIBnr5C47InR7Q/U+Djo9I7z0Z63P9TrC34SoVz9GxUwoM35gSZHHFR58RiXbPbe7mrY0Y5ALO6uEKyCOVN+xyus1GhwoMHlIKoY61PTLn6eaZwVvpXkKQlu9atiUL/E0FSYOg1PCbzGAdm1tYv7nJ5Rm0owICLvXHN+zLQKSL7Aa2tRpfmAnTcHUbXfLAKdvo0dL59VOIhCIWSYzamAXwWRRsgj3XX4Lpt39Se8fGkMpD80hTh8KV4emejcg==

SELLO DEL SAT

LNiwsn0xwul3Boct69UU5e8Zu+eJeEhf101hTpMNqxLH8SGAUcF0uxiEwYSkiMtgbcwcpQPktnWVdGoEIGKNch5cXFK2+IIBuH0gDsb3zkRhVh6XzaNEtAQmrRd9h1Vl/qcxbnwMoAEjbGF3+U8BISKkh/670laXmdoja4eeNCZPIV/M6X5tmLEcqDZIB/HAvPfoBxILSvFD7668guDA7GSLvP4ZMApHMmB6sI7i2cMxci1pp/LMjlluw1X68F8oGwONiJQyYjX5L6eYI6HP0hTAb3rWe+9tRhYh1sP/WI+8/snf6D/2fBJ8za8BUeqt8L5g0ISg5Zp9U2q8wa7Tw==

ESTE DOCUMENTO ES UNA REPRESENTACIÓN IMPRESA DE UN CFDI

EFECTOS FISCALES AL PAGO

Verificación de comprobantes fiscales digitales por internet

| RFC del emisor | Nombre o razón social del emisor | RFC del receptor | Nombre o razón social del receptor |
|--------------------------------------|----------------------------------|-------------------------|--|
| RAR951204AK8 | RESTAURANT ARIZONA | CED920927MP5 | COMISION ESTATAL DE LOS DERECHOS HUMANOS |
| Folio fiscal | Fecha de expedición | Fecha certificación SAT | PAC que certificó |
| D7CAB30B-D8FF-4CE0-A311-130752ED6F19 | 2024-01-11T15:58:20 | 2024-01-11T16:58:20 | LSO1306189R5 |
| Total del CFDI | Efecto del comprobante | Estado CFDI | Estatus de cancelación |
| \$311.02 | Ingreso | Vigente | Cancelable sin aceptación |

za

Imprimir



CHIHUA JUVENTUD

TACOS Y CORTES CHIHUA
Emisor R.F.C. TCC180525F21
601 General de Ley Personas Morales
Tel. correo:

Factura: JU 12049

Versión: 4.0

Folio Fiscal: 5662CBE8-2EA2-4891-A171-C6CE738FBA20

Certificado SAT: 00001000000504204971

Lugar de expedición: 31217

Certificado Emisor: 00001000000506017785

Fecha de elaboración: 2024-01-11T23:19:35

Fecha certificación: 2024-01-11T23:19:37

Forma de Pago: 01-Efectivo

Uso CFDI: G03

Método de Pago: PUE

COMISION ESTATAL DE LOS DERECHOS HUMANOS

AV. ZARCO # 2427
ZARCO CHIHUAHUA CHIHUAHUA C.P. 31020
R.F.C. CED920927MP5 Tel:

Cond. de Pago:

Ord. de Compra:

Vendedor:

Régimen fiscal 603

| Cant. | Unidad | Clave | Descripción | Precio | Importe |
|-------|--------|---------|--|--------|---------|
| 1.00 | C62-1 | dNDronG | 90101501 - Consumo de alimentos y bebidas folio 397474-2 | 421.55 | 421.55 |



"ESTE DOCUMENTO ES UNA REPRESENTACIÓN IMPRESA DE UN CFDI"

Sello digital del CFDI:

PmmMd7cFp2vK/6WY0+HxBRkmOCosIpaNDMoBwchPyS2WHZdovDR3KVvLV5MPu/DUFb0m/VCpnombUoj8k4JaPqUM240MVUny71mCl2pffEiofeK0Fe/VNKuU8YxrTaB3D465Bgp4SFScqbvds1yK0X15uDj4G9otFU78wVudVjkPq4OMk/1otSW8CpMNEALkdWbs139W2c7b+bWhbyAGcfpobocb+DHhS5Cc
+k5h03uxWHy4U8ZdtzLxylRld28hLgTUMWlrHPPhRKtzKIPTHc/1HvuaZigE0cPQxdKNR6kFIK/5Ghd4tAeUsShQ5vIEQqTGHl5QgsSTqe1eXX8iQ==

Sello del SAT:

gl6L3C38gCDhU0StrUI2BDkRPvavrFHcBWUNtzZR16y5YHt8ddVUyUGE31sWGNglKK8o2YrWUfZOUsiYZ36VtcVhUQgSAJhiSaQK8U4dFAclrDMVChGlb42WMV13r4Gn/x5A0k6+ij1ecxJhDdlhD53tpVnc5WzYjVRfky3vzjyOR7JgxnV2hHHhdYfuxOeILGyzRpy
+9pCkAgxeO5V5zHNq
+B093YX7lu1H4mvZXWPcigmu5YqPa8zU63Wq8vqEk2iZ7j2rW2SEIIz91QUkoXV4uQYRSHunDGEw5PibR/TSMwLjkLYaAa0Gs8Elz3Y08+8C9NAua70cQFJ9OJA==

Cadena original del complemento de certificación digital del SAT: ||1.1|5662CBE8-2EA2-4891-A171-C6CE738FBA20|2024-01-11T23:19:37|

PmmMd7cFp2vK/6WY0+HxBRkmOCosIpaNDMoBwchPyS2WHZdovDR3KVvLV5MPu/DUFb0m/VCpnombUoj8k4JaPqUM240MVUny71mCl2pffEiofeK0Fe/VNKuU8YxrTaB3D465Bgp4SFScqbvds1yK0X15uDj4G9otFU78wVudVjkPq4OMk/1otSW8CpMNEALkdWbs139W2c7b+bWhbyAGcfpobocb+DHhS5Cc
+k5h03uxWHy4U8ZdtzLxylRld28hLgTUMWlrHPPhRKtzKIPTHc/1HvuaZigE0cPQxdKNR6kFIK/5Ghd4tAeUsShQ5vIEQqTGHl5QgsSTqe1eXX8iQ==|00001000000504204971||

Importe con Letra:

(Cuatrocientos Ochenta y Nueve Pesos Con 00/100 MXN)

Importe: 421.55

Total Imp. Trans.: 67.45

Total: 489.00

Debo(emos) y pagaré(emos) incondicionalmente a la orden de TACOS Y CORTES CHIHUA en el domicilio del beneficiario. Acepto que de no verificarse el pago de esta factura/pagaré, según condiciones causará un rédito de ____% mensual como interés moratorio por todo el tiempo que esté insoluto, sin perjuicio al cobro, más gastos que por ello se originen pagaderos en esta ciudad juntamente con el principal. Para todo lo relativo a la interpretación, cumplimiento y ejecución de éste pagaré, nos sometemos incondicionalmente a los tribunales competentes en la ciudad de México, renunciando expresamente al fuero de cualquier otro tribunal.

30

Verificación de comprobantes fiscales digitales por internet

| RFC del emisor | Nombre o razón social del emisor | RFC del receptor | Nombre o razón social del receptor |
|--|----------------------------------|-------------------------|---|
| TCC180525F21 | TACOS Y CORTES CHIHUA | CED920927MP5 | COMISION ESTATAL DE LOS DERECHOS HUMANOS |
| Folio fiscal | Fecha de expedición | Fecha certificación SAT | PAC que certificó |
| 5662CBE8-2EA2-4891-A171- C6CE738FBA20 | 2024-01-11T22:09:35 | 2024-01- 11T23:19:37 | PPD101129EA3 |
| Total del CFDI | Efecto del comprobante | Estado CFDI | Estatus de cancelación |
| \$489.00 | Ingreso | Vigente | Cancelable sin aceptación |

zo

Imprimir



CORPORATIVO SAN FELIPE

CSF981024KE4

PERIFERICO DE LA JUVENTUD 3115
PUERTA DE HIERRO II ETAPA
chihuahua
chihuahua
MEXICO
31207

REGIMEN FISCAL:

601 - General de Ley Personas Morales

FACTURA: H3838

FOLIO (UUID)

2C71A7EF-B175-11EE-8A14-87397212577F

FECHA DEL COMPROBANTE

2024-01-12T12:05:31

FECHA DE AUTORIZACIÓN DEL SAT

2024-01-12T12:07:18

LUGAR DE EXPEDICION: 31207

VERSION Y NUMERO DE CERTIFICADO -

Emisor: V4.0 / 00001000000703530408

SAT: V4.0 / 00001000000700047508

RECEPTOR

COMISION ESTATAL DE LOS DERECHOS HUMANOS

CED920927MP5

AV. ZARCO 2427 s/n
ZARCO
CHIHUAHUA
CHIHUAHUA
31020 MÉXICO

Uso de CFDi: G03 - Gastos en general

NOTAS

Estadia del 2024-01-11 al 2024-01-12, Hab: 318

Folio: 63938, Huesped: ABUD ZULAY

REGIMEN FISCAL: 603 - Personas Morales con Fines no Lucrativos

DATOS GENERALES

Moneda: MXN - Peso Mexicano

Forma de Pago: 28 - Tarjeta de débito

Tipo de Comprobante: I - Ingreso

Metodo de Pago: PUE - Pago en una sola exhibición

| CANT | UNIDAD | CODIGO | DESCRIPCION | P. UNIT | TOTAL |
|------|--------|----------|-------------|------------|------------|
| 1 | A9 | 90111501 | HOSPEDAJE | \$1,166.67 | \$1,166.67 |

TOTAL CON LETRA

MIL CUATROCIENTOS PESOS 00/100 M.N

TOTAL

| | |
|----------------|------------|
| Total | \$1,166.67 |
| Descuento | \$0.00 |
| SubTotal: | \$1,166.67 |
| + 002 IVA 16%: | \$186.67 |
| + ISH 4%: | \$46.66 |
| Gran Total | \$1,400.00 |
| Servicio | \$0.00 |
| Total a Pagar | \$1,400.00 |



CADENA ORIGINAL DEL COMPLEMENTO DE CERTIFICACION DIGITAL DEL SAT:

||1|1|2C71A7EF-B175-11EE-8A14-87397212577F|2024-01-12T12:07:18|EME000602QR9gkLq4TDxwRqhb2LJfdZw40tj3ZcRYAYpUC40XoHQCmGgARzigmuc1KAyuFBcZdMlq3DPs/VIN3XqjaFEIWufSbhAVZbRfRkvU204WicoDWUX4oqjHqyy8qJFhcBsRjY6wmDjBqGHQA4GwDX71TegY6p7ANZAY9NpQkcbRN3SIV1IzeauKnMIQdFoL23JhN9MjSF+y4o31Ua784axkgUm/y0EF3TxGiyYmUegkd/wmCIGI2kWdClapMdog7UE2nNWKzY3T3RiSsjpBZgvl0uum0XnErV9Bnh4907n4huFWJk7leFiSo6gNrfG05NkJLr1HfdAxzjVjkg==[00001000000700047508]

SELLO DIGITAL DEL EMISOR:

gLkjqc4TDxwRqhb2LJfdZw40tj3ZcRYAYpUC40XoHQCmGgARzigmuc1KAyuFBcZdMlq3DPs/VIN3XqjaFEIWufSbhAVZbRfRkvU204WicoDWUX4oqjHqyy8qJFhcBsRjY6wmDjBqGHQA4GwDX71TegY6p7ANZAY9NpQkcbRN3SIV1IzeauKnMIQdFoL23JhN9MjSF+y4o31Ua784axkgUm/y0EF3TxGiyYmUegkd/wmCIGI2kWdClapMdog7UE2nNWKzY3T3RiSsjpBZgvl0uum0XnErV9Bnh4907n4huFWJk7leFiSo6gNrfG05NkJLr1HfdAxzjVjkg==

SELLO DIGITAL DEL SAT:

ii0+IMDgKrSbF5VoL9+yPL3gxy2xGrBx0kDHSRAckTwMYc02Ar3o64hN0s7HISNo5sSoGfo+k3xwmLGMK+uPni8nDsYLWdqYSKAZY9H75UnNON/3BCtuhFRwA+tjFgVrQeO9PIFBLX/ul+ktPHPRKqDwyAO3iloYghXG8jg4aELKb1hhu0FejZ6K0TyJluDp7f449wTu8GPjC0dNGgGMfhpR3fToCtCa8Gz0OKra1L59GSDQU0r43mOCbQsooqP2Dkaze5Mbn3zizh2gWBSztcjPGB/hvJAKLQYc06zgtfsjAtrU8XSYZ6SuiqSZEonSCeskfikxCWs4O9zhZbaWQ==

Este Documento es una representacion impresa de un CFDI.

Nota: Factura emitida por permanecer en la cd. Chihuahua por condiciones climáticas.

Verificación de comprobantes fiscales digitales por internet

| RFC del emisor | Nombre o razón social del emisor | RFC del receptor | Nombre o razón social del receptor |
|--------------------------------------|----------------------------------|-------------------------|--|
| CSF981024KE4 | CORPORATIVO SAN FELIPE | CED920927MP5 | COMISION ESTATAL DE LOS DERECHOS HUMANOS |
| Folio fiscal | Fecha de expedición | Fecha certificación SAT | PAC que certificó |
| 2C71A7EF-B175-11EE-8A14-87397212577F | 2024-01-12T12:05:31 | 2024-01-12T12:07:18 | EME000602QR9 |
| Total del CFDI | Efecto del comprobante | Estado CFDI | Estatus de cancelación |
| \$1,400.00 | Ingreso | Vigente | Cancelable con aceptación |

30

Imprimir



BORDER STAR DE MEXICO S DE RL DE CV

RFC: BSM000317EF1

Régimen Fiscal: 601 - General de Ley Personas Morales

Av. Antonio J. Bermudez #1150 Int 22, Col:Parque Industrial Antonio Jaime Bermúdez

CP: 32470, Cd.Juarez, Chihuahua, Mexico.

TEL. 656-625-2366

SUCURSAL

TECNOLOGICO No. 5708 No. Int 12 FCO. I. MADERO

CP: 31170, Chihuahua, Chihuahua, México

TEL.

Forma de pago: 28 - Tarjeta de débito
Método de pago: PUE - Pago en una sola exhibición
Moneda: MXN - Peso Mexicano

Folio: EE 21604
Fecha: 14/1/2024 15:52:29
Uso CFDI: G03 - Gastos en general.

Table with client information: Cliente: COMISION ESTATAL DE LOS DERECHOS HUMANOS, R.F.C.: CED920927MP5, Domicilio: Av. Zarco No. 2427, Regimen Fiscal: 603 - Personas Morales con Fines no Lucrativos, etc.

Main invoice table with columns: Clave Cantidad, Clave Unidad SAT, Clave Producto/Servicio, Concepto / Descripción, Valor Unitario, Impuestos, Importe. Row 1: 1.00, E48 - Unidad de servicio, 90101503, CONSUMO DE ALIMENTOS Y BEBIDAS SEGUN TICKET ANEXO, 99.14, 002 - IVA - 15.86, 99.14

Importe con letra: CIENTO QUINCE PESOS 00/100 M.N.

Summary table: SUBTOTAL: 99.14, I.V.A.: 15.86, TOTAL: 115.00

CFDI Relacionado:
Tipo Relación: -
CFDI Relacionado:



Table with CFDI details: Este documento es una representación impresa de un CFDI, Efectos fiscales al pago, Serie del certificado del emisor: 00001000000504292952, Folio fiscal: 905E0F27-6573-47B4-978E-D5D0FA7B0F64, No de Serie del Certificado del SAT: 00001000000505142236, Fecha y hora de certificación: Enero 14 2024 - 15:52:30

Sello Digital del CFDI

D6GMEU/vBUDWJHZqQDAoCvbmYGZcW6qHCN7b011h3Dx/afBSn73fz1w2LZpwWYWsCCQMD2SK3TvgEARhCSJPPPO q8lOpwWhtj3ul8R/hl2pC66ivyrXtVbqcorp0MZrmQA3xY8v249HzE6vgZKROUoup4LWJDfjth7pt7KrU8zffe 50hd7FRqjGOHMiMyD4ZDD413puaj4TZkRQUf4BhudLrSjwiSnCIV+BCidSpk6CYNcZDsaElpJEFTCRa1J8g51 BEtLxumK1vMVPdUYjWLxzuW126C9R318AZTlt1N9Kyc7B/hrgeYlSTrJJAqOV79xmKbOTGNCsepe1HwHn9qg==

Sello del SAT

FgxoH2ntaup57StqloVVgN8iuH5wN8nD1mXt/D1Rd0IQ7ViSjGfy1CC8x0Xsqci41egGXyQDPneaPPB PjirUf1BQIORV6YvAHqjQJw3kY1I8riYFqdG/wlrJ8ep5M1wjVT9pd3YtdWcMWLj/hT7V7T5fdnnWAj ZHJOivT/uvGXhyo2f9bLsqKgeMRj0DbGqwrwBdHu74HvQL1Rst7viDs+T7Z1fKagavljncNsSJXXF kH4ApHP7aCQTeV0d1YJEckaGE4HkWAkJVrhoBxvdZQWVvy+a7eqFuQA8TcJ3xp0ImVW9UzGXFbg2q6pP oXgzWfQkxBeKAw4LDexP1g==

Cadena original del complemento de certificación digital del SAT

||1.1|905E0F27-6573-47B4-978E-D5D0FA7B0F64|2024-01-14T15:52:30|MAS0810247C0|D6GM EU/vBUDWJHZqQDAoCvbmYGZcW6qHCN7b011h3Dx/afBSn73fz1w2LZpwWYWsCCQMD2SK3TvgEARhCSJPP POq8lOpwWhtj3ul8R/hl2pC66ivyrXtVbqcorp0MZrmQA3xY8v249HzE6vgZKROUoup4LWJDfjth7pt7 KrU8zffe50hd7FRqjGOHMiMyD4ZDD413puaj4TZkRQUf4BhudLrSjwiSnCIV+BCidSpk6CYNcZDsaEl pJEFTCRa1J8g51BEtLxumK1vMVPdUYjWLxzuW126C9R318AZTlt1N9Kyc7B/hrgeYlSTrJJAqOV79xmK bOTGNCsepe1HwHn9qg==|00001000000505142236||

Nota: Factura emitida por permanecer en la Cd. Chihuahua. par condiciones climáticas

BANORTE
 VENTA
 CARLS JR TECNOLOGICO
 TECNOLOGICO NO 5708 L 12
 CHIHUAHUA CHIH
 7766799
 12 ENE 2024 15 29 32
 NUMERO DE TARJETA CTA *****6795
 APROBADA 286544 CREDITO MASTERCARD MAST
 ERCARD
 COPIA CLIENTE
 IMPORTE \$115.00
 OPER 580 REF 920566397457
 ARQC *****894C
 AID A0000000041010
 Credito
 AUTORIZADO MEDIANTE FIRMA ELECTRONICA
#TuBancoTuTiempo

BANORTE
 VENTA
 CARLS JR TECNOLOGICO
 TECNOLOGICO NO 5708 L 12
 CHIHUAHUA CHIH
 7766799
 12 ENE 2024 15 29 32
 NUMERO DE TARJETA CTA *****6795
 APROBADA 286544 CREDITO MASTERCARD MAST
 ERCARD
 COPIA CLIENTE
 IMPORTE \$115.00
 OPER 580 REF 920566397457
 ARQC *****894C
 AID A0000000041010
 Credito
 AUTORIZADO MEDIANTE FIRMA ELECTRONICA
#TuBancoTuTiempo

TECN CO
 Carls Jr Tecnológico
 Lugar de expedición:
 Chihuahua, Chihuahua.
 Tecnológico 5708 Int. 12
 Fco I Madero C.P 31170
 Tel. (614) 421-87-54
 Border Star de Mexico S de R.L de C.V
 Av. Antonio J Bermúdez 1150-22
 Parque Ind. Antonio J Bermúdez
 C.P. 32470
 R.F.C. BSM-00C317-EF1
 Cd. Juárez, Chihuahua

Store # 1101591
Caja Q#5
 Ticket#: 2056132 Serv: TADEO SIA+EZ
 1/12/2024 3:29 PM # Cint: 1

| Cant. | Descripc. | Costo |
|-------|------------------|----------|
| 1 | CB BUFF BURGER | \$115.00 |
| 1 | Refresco Chicc | \$0.00 |
| 1 | TAMARINDO | \$0.00 |
| 1 | Francesas Chicas | \$0.00 |

Total Neto: \$39.14
 IVA \$15.86

TOTAL : \$115.00

DOLARES -> \$6.77
 TARJETA \$115.00

Necesita factura?
 Solicítela en mostrador
Olvido su factura?
Envíe sus datos a:
 tecnologico@borderstar.com.mx
 an General de Ley Personas Morales

TECN CO
 Carls Jr Tecnológico
 Lugar de expedición:
 Chihuahua, Chihuahua.
 Tecnológico 5708 Int. 12
 Fco I Madero C.P 31170
 Tel. (614) 421-87-54
 Border Star de Mexico S de R.L de C.V
 Av. Antonio J Bermúdez 1150-22
 Parque Ind. Antonio J Bermúdez
 C.P. 32470
 R.F.C. BSM-00C317-EF1
 Cd. Juárez, Chihuahua

Store # 1101591
Caja Q#5
 Ticket#: 2056132 Serv: TADEO SIA+EZ
 1/12/2024 3:29 PM # Cint: 1

| Cant. | Descripc. | Costo |
|-------|------------------|----------|
| 1 | CB BUFF BURGER | \$115.00 |
| 1 | Refresco Chicc | \$0.00 |
| 1 | TAMARINDO | \$0.00 |
| 1 | Francesas Chicas | \$0.00 |

Total Neto: \$39.14
 IVA \$15.86

TOTAL : \$115.00

DOLARES -> \$6.77
 TARJETA \$115.00

Necesita factura?
 Solicítela en mostrador
Olvido su factura?
Envíe sus datos a:
 tecnologico@borderstar.com.mx
 an General de Ley Personas Morales

Verificación de comprobantes fiscales digitales por internet

| RFC del emisor | Nombre o razón social del emisor | RFC del receptor | Nombre o razón social del receptor |
|--------------------------------------|----------------------------------|-------------------------|--|
| BSM000317EF1 | BORDER STAR DE MEXICO | CED920927MP5 | COMISION ESTATAL DE LOS DERECHOS HUMANOS |
| Folio fiscal | Fecha de expedición | Fecha certificación SAT | PAC que certificó |
| 905E0F27-6573-47B4-978E-D5D0FA7B0F64 | 2024-01-14T15:52:29 | 2024-01-14T15:52:30 | MAS0810247C0 |
| Total del CFDI | Efecto del comprobante | Estado CFDI | Estatus de cancelación |
| \$115.00 | Ingreso | Vigente | Cancelable sin aceptación |

300

Imprimir

¿Qué estás buscando?

Da a conocer Protección Civil Estatal reporte de incidentes por fuertes vientos



Prevalecerán las ráfagas superiores a los 80 y 90 km/h durante esta noche en diversas zonas del estado

Jueves 11 Enero 2024

Los vientos fuertes registrados en las últimas horas han ocasionado daños diversos en el territorio estatal, por lo que la Coordinación Estatal de Protección Civil (CEPC), llama a la población a tomar las precauciones respectivas.

Ante la baja visibilidad por tolvánicas, autoridades cerraron la circulación por la carretera a Ciudad Juárez-Janos, tramo San Teresa-Ascensión, cierre en el kilómetro (km) 112+200 y en el Km. 169+500.

En la carretera Juárez-Chihuahua, tramo Sacramento-El Sueco: cierre en el km. 60+900.



recibido cerca de 67 reportes de incidentes, algunos de los eventos notificados son postes de concreto o madera inclinados, cables colgando con chispas, árboles caídos o a punto de caer, objetos sospechosos o peligrosos, caída de anuncios o espectaculares, y situaciones de riesgo como láminas sueltas, tejados levantados, entre otros.

El fenómeno meteorológico es generado por una vaguada polar debido al ingreso del frente frío 26, lo cual mantendrá un ambiente frío y vientos muy fuertes con tolvaneras durante las próximas horas.

La dependencia estatal pide a la población a no conducir por carretera en caso de no ser necesario, recomendó además, evitar encender fogatas y transitar por debajo de árboles, postes, anuncios publicitarios e inmuebles con riesgo de caer.

Las ráfagas de viento continuarán superando los 80 y 90 kilómetros por hora (km/h) en los municipios de Buenaventura, Chihuahua, humada, Ascensión, Janos, Casas Grandes, Nuevo Casas Grandes, Ignacio Zaragoza, Gómez Farías, Namiquipa, Bachíniva, Nonoava, San Francisco de Borja, Belisario Domínguez, Gran Morelos, Santa Isabel, Cusihuirachi, Cuauhtémoc, Riva Palacio, Santa Eulalia y Rosales.

La CEPC prevé en próximas horas, la caída de lluvia, nieve y agua nieve en las partes altas de la sierra incluyendo a Janos, Casas Grandes, Nuevo Casas Grandes, Galeana, Madera, Ignacio Zaragoza, Gómez Farías y Temósachic, en tanto que para Juárez existe posibilidad de una ligera caída de aguanieve la noche de este jueves 11 de enero.

En lo referente a las temperaturas se espera un marcado descenso en la madrugada del viernes 12 de enero en Chihuahua con 0 grados centígrados (°C) y Juárez con -3°C.

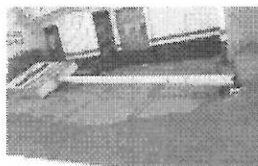
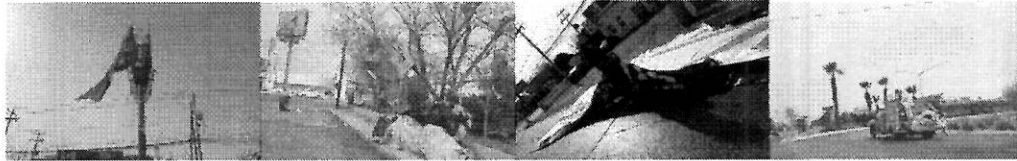
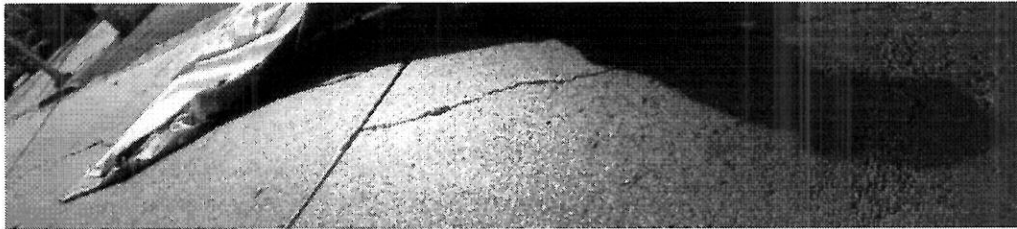

LO MÁS VISTO



Concluyen 10 empleadas de la empresa Aptiv Parral su Educación Básica en el ICHEA

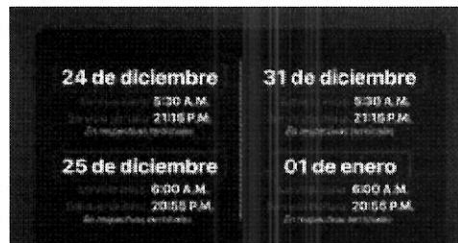

Anuncian cambios en horarios de ruta troncal 1 por fiestas decembrinas



COMISIÓN ESTATAL DE LOS DERECHOS HUMANOS

INFORME DE COMISIÓN

23
200186

No. DE OFICIO DE COMISIÓN: CEDH:3.10s.005/2024

FECHA: 16/01/2024

C.P. RAFAEL VALENZUELA LICÓN
DIRECTOR DE SERVICIOS ADMINISTRATIVOS
COMISIÓN ESTATAL DE LOS DERECHOS HUMANOS
PRESENTE:

Por medio del presente me permito informar que acudí a una reunión de trabajo, en las inmediaciones del Instituto Chihuahuense de las Mujeres, con motivo de una actualización en el Sistema Integral de Información (SII). Este sistema es administrado por dicha instancia estatal encargada de dar seguimiento a la política pública en materia de derechos humanos de las mujeres. Al respecto, la CEDH, así como todas las instancias en la administración pública estatal, reporta actividades que abonan a diferentes programas institucionales.

La cita se desarrollo a cargo de la Licda. Andrea Ruacho, del Departamento de Institucionalización de la Perspectiva de Género, el día jueves 11 de enero del año en curso.

Adicionalmente, acudí a las oficinas centrales de la CEDH para abordar asuntos alusivos a mi quehacer institucional, específicamente con el área de Recursos Humanos y el área de bienes materiales.

Cabe destacar que, por cuestiones climáticas, la carretera se cerró el día jueves 11, por las fuertes tolvaneras por lo que tuve que permanecer en Chihuahua hasta un día después.



Zulay Alaid Abbud Esparza
COMISIONADO