



Usr: DianaTrevizo  
Rep: rptPoliza

# COMISIÓN ESTATAL DE LOS DERECHOS HUMANOS ESTADO DE CHIHUAHUA

Póliza: C01579 Del 30/12/2021

Fecha y hora de Impresión 05/ene./2022 03:53 p. m.  
Página 1

Concepto: RBO. ENERGIA ELECTRICA OFICINA JUAREZ 18NOV-20DIC21. GP Directo 2161 CFE SUMINISTRADOR DE SERVICIOS BASICOS, Pago: 832

Beneficiario: CFE SUMINISTRADOR DE SERVICIOS BASICOS

Folio / Cheque : SPEI  
212680

No	Cuenta	Descripción de la cuenta	Cargo	Abono	Concepto del movimiento
0001	8240-522821-C0101-36-3111-1	Energía eléctrica G. Corriente	\$6,574.00		GC
0002	8240-522821-C0101-36-3111-1	Energía eléctrica G. Corriente	\$1,150.00		GC
0003	8220-522821-C0101-36-3111-1	Energía eléctrica G. Corriente		\$6,574.00	GC
0004	8220-522821-C0101-36-3111-1	Energía eléctrica G. Corriente		\$1,150.00	GC
0005	8250-522821-C0101-36-3111-1	Energía eléctrica G. Corriente	\$6,574.00		GD Folio: 2161, Factura: CC44311908
0006	8250-522821-C0101-36-3111-1	Energía eléctrica G. Corriente	\$1,150.00		GD Folio: 2161, Factura: CC44311908
0007	8240-522821-C0101-36-3111-1	Energía eléctrica G. Corriente		\$6,574.00	GD Folio: 2161, Factura: CC44311908
0008	8240-522821-C0101-36-3111-1	Energía eléctrica G. Corriente		\$1,150.00	GD Folio: 2161, Factura: CC44311908
0009	5131-3111	Energía eléctrica	\$7,724.00		GD Folio: 2161, Factura: CC44311908
0010	2112-1-000036	CFE SUMINISTRADOR DE		\$7,724.00	GD Folio: 2161, Factura: CC44311908
0011	8260-522821-C0101-36-3111-1	Energía eléctrica G. Corriente	\$6,574.00		GE
0012	8260-522821-C0101-36-3111-1	Energía eléctrica G. Corriente	\$1,150.00		GE
0013	8250-522821-C0101-36-3111-1	Energía eléctrica G. Corriente		\$6,574.00	GE
0014	8250-522821-C0101-36-3111-1	Energía eléctrica G. Corriente		\$1,150.00	GE
0015	8270-522821-C0101-36-3111-1	Energía eléctrica G. Corriente	\$6,574.00		GP Directo 2161 CFE SUMINISTRADOR DE SERVICIOS BASICOS, Pago: 832
0016	8270-522821-C0101-36-3111-1	Energía eléctrica G. Corriente	\$1,150.00		GP Directo 2161 CFE SUMINISTRADOR DE SERVICIOS BASICOS, Pago: 832
0017	8260-522821-C0101-36-3111-1	Energía eléctrica G. Corriente		\$6,574.00	GP Directo 2161 CFE SUMINISTRADOR DE SERVICIOS BASICOS, Pago: 832
0018	8260-522821-C0101-36-3111-1	Energía eléctrica G. Corriente		\$1,150.00	GP Directo 2161 CFE SUMINISTRADOR DE SERVICIOS BASICOS, Pago: 832
0019	2112-1-000036	CFE SUMINISTRADOR DE	\$7,724.00		GP Directo 2161 CFE SUMINISTRADOR DE SERVICIOS BASICOS, Pago: 832
0020	1112-01-0001	BANAMEX 3513213 PPAL.		\$7,724.00	GP Directo 2161 CFE SUMINISTRADOR DE SERVICIOS BASICOS, Pago: 832
<b>Sumas iguales =&gt;</b>			<u>46,344.00</u>	<u>46,344.00</u>	



# BancaNet Empresarial

Jueves 30 de Diciembre de 2021, 3:25 PM Centro de México

<b>Servicios</b>	
<b>Ciente</b>	73562443
<b>Razón Social</b>	COMISION ESTATAL DE LOS DERECHOS HUM

Por Aplicar = Su operación ha sido aplicada o bien esta por aplicarse de acuerdo a la fecha y hora programada en su captura.

<b>Capturista</b>	<b>Usuario</b>
-------------------	----------------

<b>Autorizadores</b>	<b>Usuario 07</b>	PERLA I,RIVERA/O
	<b>Usuario 08</b>	NESTOR,ARMENDARIZ/LOYA

<b>Cuentas</b>	<b>Cuenta retiro</b>
	934/3513213
	<b>Línea de captura</b>
	015951308022512201020000077245

<b>Datos de la transferencia</b>	<b>Importe MXN</b>	7,724.00
	<b>Número de Autorización</b>	212680
	<b>Autorización remota</b>	La autorización remota debe realizarse antes de la fecha y hora programada.
	<b>Fecha programada</b>	30/12/2021
	<b>Hora programada</b>	17:00 hrs



Comisión Federal de Electricidad®

CFE Suministrador de Servicios Básicos  
Río Ródano No.14, colonia Cuauhtémoc,  
Alcaldía Cuauhtémoc, Código Postal 06900,  
Ciudad de México.  
RFC: CSS160330CP7

### COM EST DE LOS DER HUM

AV DE LOS INSURGENTES 4327  
PRIV DE DUMAS  
EL COLEGIO  
CD. JUAREZ CHIH., CHIH.  
C.P. 32340

TOTAL A PAGAR:

**\$7,724**

(SIETE MIL SETECIENTOS VEINTICUATRO PESOS M.N.)

NO. DE SERVICIO : 595130802251  
RMU : 32600 13-08-21 CED -920927 041 CFE

PERIODO FACTURADO: 18 NOV 21 - 20 DIC 21

TARIFA: GDMTO NO. MEDIDOR: R516BW MULTIPLICADOR: 80 FECHA LÍMITE DE PAGO: 02 ENE 22

CARGA CONECTADA kW: 55 DEMANDA CONTRATADA kW: 55 CORTE A PARTIR: 03 ENE 22

Concepto	No. medidor	Lectura actual		Lectura anterior		Diferencia	Totales
		Medida	Estimada	medida	Estimada		
kWh	R516BW	1753		1727		31	2,480
kW	R516BW	0.153		0		0.153	12
	R516BW	869		855		14	1,120

Días de mes	Consumo prom. diario	Energía kWh	Precios \$/kWh
-------------	----------------------	-------------	----------------

Mes	Factor de proporción	Demanda máxima \$/kW	Precios \$/kW	Importe (MXN)	Factor de potencia
-----	----------------------	----------------------	---------------	---------------	--------------------

Costos de la energía en el Mercado Eléctrico Mayorista					Desglose del importe a pagar	
Concepto	\$	\$/kW	\$/kWh	Importe (MXN)	Concepto	Importe (MXN)
Suministro	1,069.98	0.00	0.00	1,069.98	Cargo Fijo <sup>2</sup>	1,069.98
Distribución	0.00	470.15	0.00	470.15	Energía	4,915.45
Transmisión	0.00	0.00	430.78	430.78	2% Baja Tensión <sup>3</sup>	119.71
CENACE	0.00	0.00	20.83	20.83	Bonificación Factor de Potencia <sup>3</sup>	18.31-
Energía	0.00	0.00	2,271.37	2,271.37	Subtotal	6,086.83
Capacidad	0.00	1,707.94	0.00	1,707.94	IVA 8%	486.94
SCMEM <sup>(1)</sup>	0.00	0.00	14.38	14.38	Facturación del Periodo	6,573.77
<b>Total</b>	<b>1,069.98</b>	<b>2,178.09</b>	<b>2,737.36</b>	<b>5,985.43</b>	Derecho de Alumbrado Público <sup>2</sup>	1,150.00
					Adeudo Anterior	5,564.55
					Su Pago	5,564.00-
					<b>Total</b>	<b>\$7,724.32</b>

(1) CEM: Costos relacionados con los servicios del Mercado, (2) DAP: Derecho al Alumbrado Público, (3) Cargas o créditos: Diversos conceptos que se pueden incluir en el aviso recibo relacionados con el suministro.

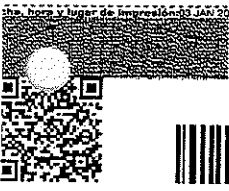

32600 13-08-21 CED -920927 041 CFE  
01 595130802251 220102 000007724 5



7SDC04A017510100

Repartir

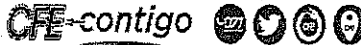

**\$7,724**

(SIETE MIL SETECIENTOS VEINTICUATRO PESOS M.N.)

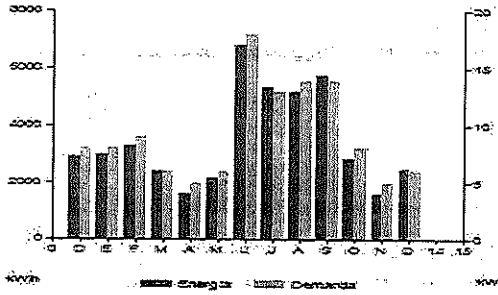

Período	Demanda máxima kW	Consumo total kWh	Factor potencia %	Factor carga %	Precio medio (MXN)
DIC 20	8	2,880	87.42	26	2.2918
ENE 21	8	2,960	84.93	26	2.4394
FEB 21	9	3,280	88.12	27	2.3659
MAR 21	6	2,400	95.78	21	2.3948
ABR 21	5	1,600	92.85	21	2.7266
MAY 21	6	2,160	88.78	12	2.5066
JUN 21	18	6,800	87.51	21	2.2527
JUL 21	13	5,360	87.54	17	2.2912
AUG 21	14	5,200	87.48	18	2.3000
SEPT 21	14	5,760	87.93	17	2.2444
OCT 21	8	2,800	87.89	11	2.4434
NOV 21	5	1,600	92.85	25	2.8150
DIC 21	6	2,480	91.14	25	2.4544

Datos Fiscales del Receptor Cadena Original Este documento es una representación impresa de un CFDI Pago en una sola exhibición

CED920927MPS AV DE LOS INSURGENTES 4327 CD. JUAREZ CHIH., CHIH. Serie: CC Folio: 000044311908 Folio Fiscal: 23845CEB-7CE8-4EB-8682-8AC8D3FCS12D N. Certificado del SAT: 0000100000507350482 No. certificado del CSD: 00001000000419089779 Fecha y Hora de certificación: 2021-12-22T16:22:09 Unidad de medida: No Aplica Método de pago: NA Régimen Fiscal: RÉGIMEN GENERAL DE LEY DE PERSONAS MORALES

||1.1|23845CEB-7CE8-4EB-8682-8AC8D3FCS12D|2021-12-22T16:22:09|06|CEN|D|P|D|0|H|J|A|J|K|N|K|F|P|R|Z|K|Z|K|G|H|Y|Q|S|H|T|V|W|X|Y|Z|000|6|5|9|g|e|O|m|S|W|6|+|W|3|S|0|1|V|T|C|L|Y|+|q|T|A|V|B|J|S|I|g|7|a|V|+|S|V|E|H|+|A|A|Z|W|F|A|B|q|H|u|4|j|w|D|C|N|+|m|S|K|w|C|F|4|E|p|Z|D|L|H|2|S|W|7|K|B|R|Z|P|1|X|U|T|N|+|J|Q|S|B|E|+|D|F|9|D|1|S|+|N|K|K|K|+|U|S|S|H|Z|+|0|y|w|z|/|1|N|F|G|7|0|I|z|+|G|w|H|K|W|A|+|J|K|W|1|U|P|M|C|S|G|S|L|M|J|E|+|Z|C|L|L|D|B|J|C|4|D|/|r|S|L|V|S|D|B|H|K|U|T|W|G|W|N|S|Y|X|W|B|m|P|D|E|H|U|J|W|T|K|J|D|u|m|4|H|Z|L|+|F|P|U|C|+|+|+|V|O|H|S|V|O|W|W|+|P|L|P|N|B|E|E|V|S|S|S|K|X|V|O|B|1|+|T|P|0|z|G|7|7|C|m|D|4|9|D|0|y|K|Z|z|R|z|7|7|g|a|C|a|X|C|U|L|O|B|D|P|U|K|H|0|B|+|C|D|P|L|E|H|H|K|B|+|L|e|L|S|S|S|E|I|T|C|z|+|U|p|P|B|U|R|E|F|J|H|C|A|P|G|O|K|7|v|E|V|K|E|W|5|R|q|z|J|D|H|U|C|V|E|7|N|+|4|F|F|z|L|U|N|J|D|S|X|N|S|q|Y|S|G|U|N|T|R|6|B|U|F|A|N|I|O|Y|T|Y|P|J|O|W|P|3|Y|I|q|B|z|C|W|D|e|n|+|C|J|3|A|K|C|7|N|M|S|P|S|B|C|Y|S|U|C|O|B|Y|K|V|V|K|R|W|E|F|W|W|V|X|H|H|K|Y|L|z|5|e|X|B|Y|Z|G|Z|A|2|3|L|L|H|M|S|y|w|P|g|W|P|L|g|I|C|G|D|O|+|0|0|0|0|1|0|0|0|0|0|0|0|7|5|5|0|4|8|2|]

W|D|C|E|N|D|U|P|P|O|H|z|O|e|H|J|B|A|X|4|4|N|K|3|K|F|R|e|K|z|P|C|R|Z|K|Z|K|G|H|Y|Q|S|H|T|V|W|X|Y|Z|000|6|5|9|g|e|O|m|S|W|6|+|W|3|S|0|1|V|T|C|L|Y|+|q|T|A|V|B|J|S|I|g|7|a|V|+|S|V|E|H|+|A|A|Z|W|F|A|B|q|H|u|4|j|w|D|C|N|+|m|S|K|w|C|F|4|E|p|Z|D|L|H|2|S|W|7|K|B|R|Z|P|1|X|U|T|N|+|J|Q|S|B|E|+|D|F|9|D|1|S|+|N|K|K|K|+|U|S|S|H|Z|+|0|y|w|z|/|1|N|F|G|7|0|I|z|+|G|w|H|K|W|A|+|J|K|W|1|U|P|M|C|S|G|S|L|M|J|E|+|Z|C|L|L|D|B|J|C|4|D|/|r|S|L|V|S|D|B|H|K|U|T|W|G|W|N|S|Y|X|W|B|m|P|D|E|H|U|J|W|T|K|J|D|u|m|4|H|Z|L|+|F|P|U|C|+|+|+|V|O|H|S|V|O|W|W|+|P|L|P|N|B|E|E|V|S|S|S|K|X|V|O|B|1|+|T|P|0|z|G|7|7|C|m|D|4|9|D|0|y|K|Z|z|R|z|7|7|g|a|C|a|X|C|U|L|O|B|D|P|U|K|H|0|B|+|C|D|P|L|E|H|H|K|B|+|L|e|L|S|S|S|E|I|T|C|z|+|U|p|P|B|U|R|E|F|J|H|C|A|P|G|O|K|7|v|E|V|K|E|W|5|R|q|z|J|D|H|U|C|V|E|7|N|+|4|F|F|z|L|U|N|J|D|S|X|N|S|q|Y|S|G|U|N|T|R|6|B|U|F|A|N|I|O|Y|T|Y|P|J|O|W|P|3|Y|I|q|B|z|C|W|D|e|n|+|C|J|3|A|K|C|7|N|M|S|P|S|B|C|Y|S|U|C|O|B|Y|K|V|V|K|R|W|E|F|W|W|V|X|H|H|K|Y|L|z|5|e|X|B|Y|Z|G|Z|A|2|3|L|L|H|M|S|y|w|P|g|W|P|L|g|I|C|G|D|O|+|0|0|0|0|1|0|0|0|0|0|0|0|7|5|5|0|4|8|2|]

Instancias y recursos a disposición de los usuarios para atender quejas:



Conoce los servicios de los diferentes suministradores:

<https://usuariocalificado.cre.gob.mx/UsuarioCalificado/ListaSuministrador>

**¡AVISO IMPORTANTE!**

- Corte a partir de 03 ENE 22.
- Para cuidar los gastos de tu empresa en sus procesos, reco el esfuerzo de áreas que utilicen de manera mas eficiente la energía. Nuestro compromiso es seguir conectados contigo.
- Quejas por falta de Servicio y/o aclaraciones de tu recibo llama al 071.

**¡Ahora es más fácil!**



¡Ya puedes pagar tu recibo de CFE con tarjeta de crédito o débito en nuestros Centros de Atención!

OFICIO CEDH: 3.10s.002/2022

Asunto: El que se indique.

Cd. Juárez, Chih., a 07 de enero del 2022

**C.P. RAFAEL VALENZUELA LICÓN**  
**DIRECTOR DE SERVICIOS ADMINISTRATIVOS**

Por medio de la presente le saludo cordialmente, así mismo me permito hacer solicitud de pago de servicio que a continuación se manifiesta:

- Recibo de CFE (Comisión Federal de Electricidad), con fecha de recibido del día 03 de enero del 2022 con fecha límite de pago 02/01/2022. con un total a pagar de \$7,724.00 pesos.

Sin otro particular de momento, quedando a sus órdenes para resolver cualquier duda y reiterando a usted las seguridades de mi atenta y distinguida consideración.

**ATENTAMENTE.**



**LIC. EDUARDO ANTONIO SAENZ FRÍAS**  
VISITADOR TITULAR DE LA COMISIÓN ESTATAL  
DE LOS DERECHOS HUMANOS EN CIUDAD JUÁREZ.

*"2022, Año del Centenario de la llegada de la Comunidad Menonita a Chihuahua"*