



Usu: DianaTrevizo  
Rep: rptPoliza

# COMISIÓN ESTATAL DE LOS DERECHOS HUMANOS ESTADO DE CHIHUAHUA

Póliza: C01555 Del 17/12/2021

Fecha y hora de Impresión | 05/ene./2022  
10:16 a. m.  
Página | 1

Concepto: F/581 ESTIMACION 1 - Obra Pública : CONST CASETA VIG - CONSTRUCCION CASETA DE VIGILANCIA Contrato : GP  
Folio: 198

Beneficiario: JOEL OSCAR ESPARZA GONZALEZ

Folio / Cheque : SPEI  
384220

No	Cuenta	Descripción de la cuenta	Cargo	Abono	Concepto del movimiento
0001	8270-170121-C0101-18-6223-2	Reconstruccion y remodelación por	\$91,876.24		GP Folio: 198
0002	8260-170121-C0101-18-6223-2	Reconstruccion y remodelación por		\$91,876.24	GP Folio: 198
0003	2113-001158	JOEL OSCAR ESPARZA	\$91,876.24		GP Folio: 198
0004	1112-01-0001	BANAMEX 3513213 PPAL.		\$91,876.26	GP Folio: 198
0005	5599-0001	AJUSTES POR REDONDEO	\$0.02		GP Folio: 198
<b>Sumas iguales =&gt;</b>			<u>183,752.50</u>	<u>183,752.50</u>	



Lunes 27 de Diciembre del 2021, 11:00:17 AM Centro de México

## Historial -

Cliente	73562443
Razón Social	COMISION ESTATAL DE LOS DERECHOS HUM

## Detalle de operación

## Datos de la operación

Nombre de la operación	Pago Interbancario	Estatus	Por Aplicar
Fecha de solicitud	17/12/2021 15:14:00	Fecha	Mismo Dia
Servicio / Medio	BancaNet Empresarial	Número de Autorización	384220
Importe	\$ 91,876.26	Autorizador 1	07 PERLA I RIVERA O
Moneda	MXN	Autorizador 2	08 NESTOR ARMENDARIZ LOYA

## Cuentas

	Cuenta destino	Cuenta origen	
Tipo			Cheques
Sucursal			934
Cuenta	012150001027555213		3513213
Nombre	BBVA MEXICO		
Fecha valor / Aplicación			

## Datos adicionales

RFC		
IVA		\$ 0.00
Clave de rastreo		
Número de referencia		581
Concepto del Pago		ESTIMACION1 CONSTR CASETA VIGILANCIA
Beneficiario		

\*La consulta de movimientos es sólo de carácter informativo, no tiene validez oficial como comprobante legal o fiscal.



TOTALES

Tipo de Comprobante: I - Ingreso  
 Lugar de Expedición: 31384  
 Régimen Fiscal: 612 - Personas Físicas con Actividades Empresariales y Profesionales

Forma de pago: 99 - Por definir  
 Método de pago: PPD - Pago en parcialidades o diferido  
 Moneda: MXN - Peso Mexicano  
 Condiciones de pago:

Folio: - 581  
 Fecha: 17/12/2021 08:02:38

Datos del cliente  
 Cliente: COMISION ESTATAL DE DERECHOS HUMANOS  
 R.F.C.: CED920927MP5  
 Domicilio: AV. ZARCO No. 31020, LOMAS DEL SANTUARIO, C.P. 31020, Chihuahua, Chihuahua, México  
 Uso CFDI: I01 - Construcciones

Cantidad	Unidad	Clave Unidad SAT	Clave Producto/Servicio	Concepto / Descripción	Valor Unitario	Descuentos	Impuestos	Importe
1.00	SERVICIO	E48 - Unidad de servicio	72121400 - Servicios de construcción de edificios públicos especializados	ESTIMACION 1 CORRESPONDIENTE AL CONTRATO No 004/2021 REFERENTE A LA CONSTRUCCION DE CASETA DE VIGILANCIA DE 4.00X 2.7 MTS CON BAÑO INTEGRADO EN EDIFICIO DE CEDH, UBICADO EN AV. ZARCO 2427 DE LA CIUDAD DE CHIHUAHUA.	79,203.67	0.00	002 - IVA - 12,672.59	79,203.67

Importe con letra:  
 NOVENTA Y UN MIL OCHOCIENTOS SETENTA Y SEIS PESOS 26/100 M.N.

Subtotal	79,203.67
Impuestos Traslados	12,672.59
Total	91,876.26

CFDI Relacionado:  
 Tipo Relación: -  
 CFDI Relacionado:



Serie del Certificado del emisor: 00001000000504606316  
 Folio fiscal: 5A64FD46-8861-44AE-8739-6A701BE3EC0B  
 No. de Serie del Certificado del SAT: 00001000000505142236  
 Fecha y hora de certificación: Diciembre 17 2021 - 09:02:42

Este documento es una representación impresa de un CFDI

Sello Digital del CFDI

PBRSpDE6vPKx64gbh7unZDpsJf4xJMBDXoujws/cxiDgzTwOPg8ZCdlAcomf5biGpbnQa+Da13IE5Xnq4coWBVO+Q2jDWCcyHyG60ZfBcb8U8dICvMF/sbqov4DPRTnQN1ycbMvhAlzOOqRHxL8nZUR8bC9LftD60jk0KLRBPCpv+80sup/70RLDMvMDgrfNoMK+nrrZSd0RK5NXi+8ZcV+S/B2+i71k1yCkNqgNDvuo2Upf4IEZHsd5ZaNm+fn65ZJm2q2gyzTUz5dmxRZHdqKhBMMKFPJv409ti2w09Nqbz03cGAMCnrVOX4pl6IEPLi+Qtfj+rHISxYmXYbzWQ==

Sello del SAT

Um00NaOKRjx0JAL7p0ADsHt2xpWBVanmz3wwHU+23wWVc/6kuW3nAbAML1zRtvx0MfxGB+gE7AJDEZswAGEAJMCX30yzl+Q4viC8q/FWv4xJVxD3MINqbljo/Wit7oEGdybCDf88go6AVVAGcyRIQ8/tvjWumWICARI+He0+slkgT5hcbhamQT6jSuYwDgbXJdETH01CP2qPOnv10Tzvk6fMiAdIVpMoxcv7xNRD59CHCr115w5AIDPBjVDNL9j4wGITaHz3a78MDsIxLfaLgQF42mD6R97QZqaJ6xJ3pBsChTvlwGbagCmALTJOy5CLTOs1KG67hWOKFWPh6Q==

Cadena original del complemento de certificación digital del SAT

||1.1|5A64FD46-8861-44AE-8739-6A701BE3EC0B|2021-12-17T09:02:42|MAS0810247CO|PBRSpDE6vPKx64gbh7unZDpsJf4xJMBDXoujws/cxiDgzTwOPg8ZCdlAcomf5biGpbnQa+Da13IE5Xnq4coWBVO+Q2jDWCcyHyG60ZfBcb8U8dICvMF/sbqov4DPRTnQN1ycbMvhAlzOOqRHxL8nZUR8bC9LftD60jk0KLRBPCpv+80sup/70RLDMvMDgrfNoMK+nrrZSd0RK5NXi+8ZcV+S/B2+i71k1yCkNqgNDvuo2Upf4IEZHsd5ZaNm+fn65ZJm2q2gyzTUz5dmxRZHdqKhBMMKFPJv409ti2w09Nqbz03cGAMCnrVOX4pl6IEPLi+Qtfj+rHISxYmXYbzWQ==|00001000000505142236||

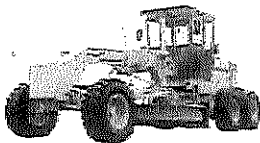

TOTALES

Tipo de Comprobante: I - Ingreso  
 Lugar de Expedición: 31384  
 Régimen Fiscal: 612 - Personas Físicas con Actividades Empresariales y Profesionales

Forma de pago: 99 - Por definir  
 Método de pago: PPD - Pago en parcialidades o diferido  
 Moneda: MXN - Peso Mexicano  
 Condiciones de pago:  
 Folio: - 581  
 Fecha: 17/12/2021 08:02:38

Datos del cliente  
 Cliente: COMISION ESTATAL DE DERECHOS HUMANOS  
 R.F.C.: CED920927MPS  
 Domicilio: AV. ZARCO No. 31020, LOMAS DEL SANTUARIO, C.P. 31020, Chihuahua, Chihuahua, México  
 Uso CFDI: I01 - Construcciones

Cantidad	Unidad	Clave Unidad SAT	Clave Producto/Servicio	Concepto / Descripción	Valor Unitario	Descuentos	Impuestos	Importe
1.00	SERVICIO	E48 - Unidad de servicio	72121400 - Servicios de construcción de edificios públicos especializados	ESTIMACION 1 CORRESPONDIENTE AL CONTRATO No 004/2021 REFERENTE A LA CONSTRUCCION DE CASETA DE VIGILANCIA DE 4.00X 2.7 MTS CON BAÑO INTEGRADO EN EDIFICIO DE CEDH, UBICADO EN AV. ZARCO 2427 DE LA CIUDAD DE CHIHUAHUA.	79,203.67	0.00	002 - IVA - 12,672.59	79,203.67

Importe con letra: NOVENTA Y UN MIL OCHOCIENTOS SETENTA Y SEIS PESOS 26/100 M.N.  
 Subtotal: 79,203.67  
 Impuestos Traslados: 12,672.59  
 Total: 91,876.26

CFDI Relacionado:  
 Tipo Relación: -  
 CFDI Relacionado:



Serie del Certificado del emisor: 00001000000504606316  
 Folio fiscal: 5A64FD46-8861-44AE-B739-6A7018E3EC08  
 No. de Serie del Certificado del SAT: 00001000000505142236  
 Fecha y hora de certificación: Diciembre 17 2021 - 09:02:42

Este documento es una representación impresa de un CFDI

Sello Digital del CFDI  
 PBRSpDE6vPKx64gbh7unZDpsJf4xJMBDXouJws/cxiDgzTwOPg8ZCDIAcomfI5biGpbnQa+Da13IE5Xnq4coWBVO+Q2jDWCcyHyG60ZfBcb8U8dICvMF/sbqov4DPRtNQN1ycbMvhAlzOoqRHxL8nZUR8bC9LftD60jkOKLRBPCpv+8Osup/70RLDMvMDgrfNoMK+nrrZSd0RK5NXi+8ZcV+S/B2+H71k1yCKnQgNDvuo2Upf4IEZHsd5ZaNm+fn65zjm2q2gyzTUzSdmxRZHdqKh8MMKFPJV409ti2w09NqBz03cGAMCnrVOX4pl6IEPL+QtfJ+rHISxYmXYbzWQ==

Sello del SAT  
 Um0ONaOKRjx0jAL7p0ADsHt2xpW8Vnmz3wwHU+23wWVc/6kuW3nAbAML1zRtvx0MfxGB+gE7AJDEZswAGEAjMCX30yzi+Q4vIC8q/FWv4x1JVxD3MINqbljo/Wt7oEGdybCDf88go6AVVAGcyRIQ8/tjWumWICARI+He0+slkgT5hcbhamQT6jSuYwDgbXJdETH01CP2qPONv10Twwz6fMIAdIvPmoxcV7xNRD59CHCrl15wSAIDPBJVDNL9j4wGiTAHz3a78MDsxlFACLgQF42mD6RJ7QZqaJ6XJ3pBsChTvlwGbagCmALTJ0y5CLTOs1KG67hWOKFWPh6Q==

Cadena original del complemento de certificación digital del SAT  
 ||1.1|5A64FD46-8861-44AE-B739-6A7018E3EC08|2021-12-17T09:02:42|MAS0810247CD|PBRSpDE6vPKx64gbh7unZDpsJf4xJMBDXouJws/cxiDgzTwOPg8ZCDIAcomfI5biGpbnQa+Da13IE5Xnq4coWBVO+Q2jDWCcyHyG60ZfBcb8U8dICvMF/sbqov4DPRtNQN1ycbMvhAlzOoqRHxL8nZUR8bC9LftD60jkOKLRBPCpv+8Osup/70RLDMvMDgrfNoMK+nrrZSd0RK5NXi+8ZcV+S/B2+H71k1yCKnQgNDvuo2Upf4IEZHsd5ZaNm+fn65zjm2q2gyzTUzSdmxRZHdqKh8MMKFPJV409ti2w09NqBz03cGAMCnrVOX4pl6IEPL+QtfJ+rHISxYmXYbzWQ==|00001000000505142236|

ING. JOEL OSCAR ESPARZA GONZALEZ

CONSTRUCCION DE CASETA DE VIGILANCIA DE 4.00 X 2.7 MTS CON BAÑO INTEGRADO EN EDIFICIO DE LA CEDH, UBICADO EN AV. ZARCO 2427 DE LA CIUDAD DE CHIHUAHUA.

Presupuesto					
Clav	Descripción	Unidad	Cantidad	Precio unitario	Total
A	CASETA DE VIGILANCIA				
A1	PRELIMINARES				
A1.1	Limpia, trazo y nivelación, estableciendo ejes y referencias de nivel como base para traslapes de banco y apoyo a secciones transversales, incluye: materiales, equipo y mano de obra.	m2	10.80	\$ 13.84	\$ 149.47
A1.2	Corte en piso de concreto con cortadora de disco, incluye: el trazo, equipo, mano de obra, así como todo lo necesario para su correcta ejecución.	m	46.70	\$ 71.69	\$ 3,347.92
A1.3	Demolición de piso de concreto hasta 10 cms. De espesor incluye equipo, herramienta, mano de obra, acarreo a un punto en la obra para su posterior retiro, así como todo lo necesario pra su correcta ejecución.	m2	10.66	\$ 138.62	\$ 1,477.69
Total de PRELIMINARES					\$ 4,975.08
A2	CIMENTACION				
A2.1	Excavación en material "b" hasta 1 mts. De profundidad a mano, incluye acarreo a un punto en obra.	m3	7.15	\$ 208.15	\$ 1,488.27
A2.2	Suministro y tendido de arena incluye: acarreo, materiales, mano de obra, herramienta y lo necesario para su correcta ejecución.	m3	1.00	\$ 388.15	\$ 388.15
A2.3	Plantilla de 6 cms. De espesor concreto f'c=100 kg/cm2, revenimiento de 8 a 10 cms., incluye preparación de la superficie, nivelación, muestreado y colado.	m2	4.02	\$ 185.51	\$ 745.75
A2.4	Zapata corrida de 60 cms. De ancho por 15 cms. De peralte armada con 3 vars. #3 en sentido longitudinal y vars. #3 @ 30 cms. En sentido transversal f'c=200 kg/cm2	m	6.70	\$ 607.00	\$ 4,066.90
A2.5	Murete de enrase en cimentación de block de 20x20x40 asentado con mortero	m2	2.82	\$ 832.32	\$ 2,347.14

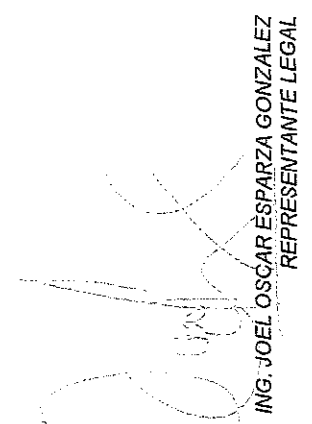
  
 ING. JOEL OSCAR ESPARZA GONZALEZ  
 REPRESENTANTE LEGAL

ING. JOEL OSCAR ESPARZA GONZALEZ

CONSTRUCCION DE GASETA DE VIGILANCIA DE 4.00 X 2.7 MTS CON BAÑO INTEGRADO EN EDIFICIO DE LA CEDH, UBICADO EN AV. ZARCO 2427 DE LA CIUDAD DE CHIHUAHUA.

Presupuesto					
Clav	Descripción	Unidad	Cantidad	Precio unitario	Total

	cemento-arena de 50 kg/cm2 de resistencia, relleno de concreto f'c=100 kg/cm2				
A2.6	Dala de desplante de 20x20 cms. De concreto f'c=200 kg/cm2 armado con 4 varillas #3 y estribos #2 @ 20 cms. Inc. Cimbrado, armado y colado.	m	6.70	\$ 496.27	\$ 3,325.01

Total de CIMENTACION \$ 12,361.22

A3	ALBAÑILERIA Y ACABADOS				
A3.1	Muro de block de 20x20x40 asentado con mortero cemento-arena de 50 kg/cm2	m2	18.43	\$ 635.11	\$ 11,705.08

A3.2	Castillo de 20x20 cms. De concreto f'c=200 kg/cm2 armado con armex de 4 puntas Inc. Cimbrado y colado.	m	9.00	\$ 371.26	\$ 3,341.34
------	--	---	------	-----------	-------------

A3.3	Muro de tablaroca a dos caras con bastidor metálico, Inc. Tornillería, sellado de juntas y todo lo necesario para su correcta instalación.	m2	6.75	\$ 351.58	\$ 2,373.17
------	--	----	------	-----------	-------------

A3.4	Cadena de cerramiento de concreto f'c=200 kg/cm2 de 20x20 cms. Armada con armex de 4 puntas Inc. Cimbrado, armado y colado.	m	6.70	\$ 371.26	\$ 2,487.44
------	---	---	------	-----------	-------------

A3.5	Aplanado de yeso en muros (regleado) inc. Filos en puertas y ventanas	m2	16.75	\$ 134.35	\$ 2,250.36
------	---	----	-------	-----------	-------------

A3.6	Repellado de mortero cemento-arena de f'c=60 kg/cm2 en muro a plomo y regla acabado con plana Inc. Remates y emboquillados	m2	7.80	\$ 219.27	\$ 1,710.31
------	--	----	------	-----------	-------------

A3.7	Reposicion de piso de concreto f'c=150 kg/cm2 de 10 cms. De espesor, incluye affine de superficie y membrana de curado, acabado a vuelta de plana.	m2	7.68	\$ 406.46	\$ 3,121.61
------	--	----	------	-----------	-------------

A3.8	Suministro y colocación de falso plafón a base de auretone de 61x61 cms. Inc. "t" esmaltada, angulo en esquinas, elementos de soportarla así como todo lo necesario	m2	10.80	\$ 659.06	\$ 7,117.85
------	---	----	-------	-----------	-------------

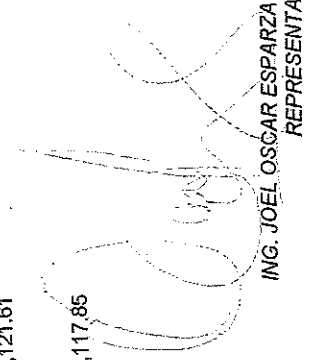

ING. JOEL OSCAR ESPARZA GONZALEZ  
REPRESENTANTE LEGAL

ING. JOEL OSCAR ESPARZA GONZALEZ

CONSTRUCCION DE GASETA DE VIGILANCIA DE 4.00 X 2.7 MTS CON BAÑO INTEGRADO EN EDIFICIO DE LA CEDH, UBICADO EN AV. ZARCO 2427 DE LA CIUDAD DE CHIHUAHUA.

Presupuesto					
Clav:	Descripción	Unidad	Cantidad	Precio unitario	Total

\$ 16,434.08

Total de INSTALACIONES HIDROSANITARIAS

A6 INSTALACIONES ELECTRICAS

A6.1	Salida para apagador con caja galvanizada,conduit,apagador tipo italiano, cable #12 y todo lo necesario para su funcionamiento	sal	3.00	\$ 939.32	\$ 2,817.96
A6.2	Salida de centro con caja galvanizada,conduit,roseta de porcelana, cable #12 y todo lo necesario para su buen funcionamiento	sal	3.00	\$ 879.91	\$ 2,639.73
A6.3	Salida para contacto con caja galvanizada, conduit, contacto tipo italiano, cable 12 y todo lo necesario para su funcionamiento.	sal	7.00	\$ 958.15	\$ 6,707.05
A6.4	Suministro e instalación de centro de carga de 4 circuitos para sobreponer marca ge o similar, Incluye soportaría, conexiones y todo lo necesario para su correcta instalación.	Pza	1.00	\$ 1,774.85	\$ 1,774.85
A6.5	Suministro e instalación de interruptor termomagnético de un polo de 15 a 50 amperes.	pza	2.00	\$ 546.63	\$ 1,097.26
A6.6	Suministro e instalación de luminaria marca tecnolite, 127v. 40 w de 61 x 61 cms o similar Incluye: conexión, pruebas, puesta en función, mano de obra, herramienta, acarreo, limpieza, elevación, andamios y lo necesario para su correcta instalación y funcionamiento.	pza	3.00	\$ 3,136.65	\$ 9,409.95
A6.7	Suministro y cableado del calibre #12 de apagador a lamparas inc. Conexiones y material menor.	m	30.00	\$ 29.96	\$ 898.80
A6.8	Suministro y colocacion de sensor de movimiento en acceso de baños de auditorio, Incluye material, mano de obra y lo necesario para su correcta instalación.	pza	1.00	\$ 741.83	\$ 741.83

Total de INSTALACIONES ELECTRICAS

\$ 26,087.43

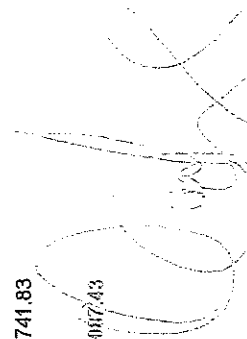

ING. JOEL OSCAR ESPARZA GONZALEZ  
REPRESENTANTE LEGAL



**Chihuahua**  
GOBIERNO DEL ESTADO

SECRETARÍA  
**DE COMUNICACIONES  
Y OBRAS PÚBLICAS**

01464

**COMITÉ CENTRAL DE OBRAS PÚBLICAS Y SERVICIOS RELACIONADOS CON LAS MISMAS DEL PODER EJECUTIVO**  
**PADRON UNICO DE CONTRATISTAS DEL ESTADO**

EN CUMPLIMIENTO CON LO ESTABLECIDO EN LOS ARTICULOS 26, 27, 28, 29 Y DEMÁS APLICABLES DE LA LEY DE OBRAS PÚBLICAS Y SERVICIOS RELACIONADOS CON LAS MISMAS DEL ESTADO DE CHIHUAHUA, ARTICULOS 28, 29, 30, 31, 32, 33, 34, 35, 36, DEL REGLAMENTO DE LA LEY DE OBRAS PÚBLICAS Y SERVICIOS RELACIONADOS CON LAS MISMAS DEL ESTADO DE CHIHUAHUA Y ARTICULO PRIMERO FRACCIÓN II, DEL ACUERDO DELEGATORIO DE FACULTADES PUBLICADO EN EL PERIÓDICO OFICIAL DEL ESTADO, EL 08 DE MARZO DE 2010, SE OTORGA EL PRESENTE CERTIFICADO QUE AGREDITA AL TITULAR ESTAR INSCRITO EN EL PADRÓN UNICO DE CONTRATISTAS.

DATOS DE LA EMPRESA O PERSONA FISICA

NOMBRE O RAZÓN SOCIAL: ESPARZA GONZÁLEZ, JOEL OSCAR ING.

REP. O APODERADO LEGAL: PROPIETARIO

CURP: EAGJ660918HCHSNL10 EMAIL: construcciones\_tohialees@hotmail.com

DOMICILIO: C. 25A, NO. 7105, COL. AEROPUERTO CP. 31390; CHIHUAHUA, CHIH.

TELÉFONO: (614) 4-20-89-23 CÁMARA: CMIC-102822

R.F.C.: EAGJ-660918-T13 I.M.S.S.: A00-57164-10-6 INFONAVIT: A80-57164-10-6 CAPITAL CONTABLE: \$3,769,714.65 FECHA DE INICIO DE OPERACIONES: 25 DE MARZO DE 1998

No. DE REGISTRO: PUCGE-03087 INSCRIPCIÓN: 27/11/2003 REVALIDACIÓN: 19/01/2021 MODIFICACIÓN: REEXPECIÓN: ENE-2022

**ESPECIALIDADES**

CLAVE	DESCRIPCIÓN
1300 G*	EDIFICACIÓN
1401 P*	ALUMBRADO PÚBLICO
1402 P*	GUARDERÍAS Y BANQUETAS
1605 P*	TERRAPACERÍAS EN VIALIDADES Y CAMINOS
1601 P*	EN VIALIDADES URBANAS, VIALIDADES SUBURBANAS, ESTACIONAMIENTOS, URBANIZACIONES Y CAMINOS DE CONCRETO ASFÁLTICO
1602 P*	EN VIALIDADES URBANAS, VIALIDADES SUBURBANAS, ESTACIONAMIENTOS, URBANIZACIONES Y CAMINOS DE CONCRETO HIDRÁULICO
1603 P*	EN VIALIDADES URBANAS, VIALIDADES SUBURBANAS, ESTACIONAMIENTOS, URBANIZACIONES Y CAMINOS POR EL SISTEMA DE MEZCLA EN EL LUGAR
1604 P*	EN VIALIDADES URBANAS, VIALIDADES SUBURBANAS, ESTACIONAMIENTOS, URBANIZACIONES Y CAMINOS POR EL SISTEMA DE REGOS DE SELLO
1607 P*	MANTENIMIENTO DE VIALIDADES CON CONCRETO ASFÁLTICO
1608 P*	MANTENIMIENTO DE VIALIDADES PAVIMENTADAS CON CONCRETO HIDRÁULICO
1609 P*	PRODUCCIÓN Y SUMINISTRO DE MATERIAL PÉTRICO
3101 P*	CONDUCCIÓN, REDES Y LÍNEAS DE DISTRIBUCIÓN DE AGUA
3102 P*	CONDUCCIÓN, REDES Y LÍNEAS DE DISTRIBUCIÓN DE DRENAJE SANITARIO
4601 P*	URBANAS Y SUBURBANAS VERTICAL Y/O HORIZONTAL

OBSERVACIONES: REVALIDACIÓN 2021-2022



LIC. PEDRO ESCOBEDO TORRES  
PRESIDENTE DEL COMITÉ CENTRAL DE OBRAS PÚBLICAS Y SERVICIOS RELACIONADOS CON LAS MISMAS DEL PODER EJECUTIVO  
COMITÉ CENTRAL DE OBRAS PÚBLICAS Y SERVICIOS RELACIONADOS CON LAS MISMAS DEL PODER EJECUTIVO

LUGAR Y FECHA DE EXPEDICIÓN: CHIHUAHUA, CHIH. 19 DE ENERO DE 2021

G\* = ESPECIALIDADES GENERICAS, P\* = ESPECIALIDADES PARTICULARES

ESTE DOCUMENTO NO SERÁ VÁLIDO SI PRESENTA TACHADURAS, ENMIENDADURAS O PASAPAJURAS







## Comisión Estatal de los Derechos Humanos.

### Acta de la Sesión Quinta Extraordinaria celebrada por el Comité de Obras Públicas y Servicios Relacionados con las Mismas de la Comisión Estatal de los Derechos Humanos.

Chihuahua, Chih., a 14 de Diciembre del 2021, siendo las 10:00 A.M., reunidos en la sala de juntas de la Comisión Estatal de los Derechos Humanos, sito en Ave. Zarco, Col. Zarco No. 2427, se reunieron los siguientes: **Presidente del Comité.-** C.P. Rafael Valenzuela Licón, Director de Servicios Administrativos, quien además, presidirá esta sesión, con voz y voto de calidad, **Vocal.-** Lic. Jair Jesús Araiza Galarza, Secretario Técnico Ejecutivo de esta Comisión, con voz y voto, **Mtra. Jazmín Yadira Alanís Reza**, Titular del Órgano Interno de Control del Organismo, con voz, **Vocal.- Lic. Alejandro Carrasco Talavera**, Director de Control, Análisis y Evaluación, con voz y voto, y el Lic. Sergio A. Ruiz Dávila, Director Jurídico del Organismo.-----

Una vez que se pasó Lista de Asistencia, y habiendo Quorum Legal, los Integrantes de este Comité procedieron a la Dictaminación de los asuntos a tratar, de los cuales se envió con antelación, la documentación soporte correspondiente. -----

Los saludo y damos la bienvenida al Director Jurídico del Organismo, designado en días pasados por el Presidente de nuestra Comisión Estatal de los Derechos Humanos. Derivado de lo anterior, se Incorpora a este Órgano Colegiado, como Vocal con voz y voto, en apego a los Artículos 22 y 25, de la Ley de Obras Públicas y Servicios Relacionados con las Mismas del Estado de Chihuahua y Artículo 22, segundo párrafo de su Reglamento.

#### Integrante:

**Director Jurídico.-** Lic. Sergio Alejandro Ruiz Dávila.

**Suplente:** Lic. María Alejandra Sosa Ordaz.

Se efectúa la Integración a este Órgano Colegiado del Director Jurado del Ente, como Vocal del mismo.

**Director Jurídico.-** Lic. Sergio Alejandro Ruiz Dávila.  
Vocal

**Suplente:** Lic. María Alejandra Sosa Ordaz.



## Comisión Estatal de los Derechos Humanos.

### Acta de la Sesión Quinta Extraordinaria celebrada por el Comité de Obras Públicas y Servicios Relacionados con las Mismas de la Comisión Estatal de los Derechos Humanos.

Me dirijo a ustedes con el propósito de solicitar la contratación del Ing. Joel Oscar Esparza González, con la intención de realizar la Construcción de la Caseta de Vigilancia en el Estacionamiento de Oficinas Centrales (Construcción de Caseta de Vigilancia en el Estacionamiento del Inmueble que albergan las Oficinas Centrales y Delimitación de 1 Oficina en el que se ubica Área de Capacitación. (Se anexa catálogo de Conceptos y Plano). Los trabajos correspondientes a la Caseta de Vigilancia resultan indispensables, esto, para salvaguardar tanto al Personal que labora en el Organismo como lo bienes que se encuentran contenidos en las Oficinas del Inmueble Casa Contigua Ave. Zarco No. 2435 y Estacionamiento Oficinas Centrales, ambas propiedad del Ente. Con referencia a la Delimitación de la Oficina en el Área que se encuentra Capacitación, se pretende contar con otro espacio más y así reubicara al personal que sea necesario. También destacó la importancia de albergar y dar protección al Personal de Seguridad y a su vez este, no tenga acceso a las Oficinas antes descritas. Dicha Caseta se pretende Construir en la entrada del Estacionamiento de Oficinas Centrales teniendo una visión periférica de los Inmuebles antes mencionados. Aunado a lo anterior, podremos obtener por el Área del Estacionamiento un Acceso Controlado de Vehículos y Personas que acuden al Auditorio.

Por lo que se solicitaron diversos presupuestos como los son:

Contratistas	Importe con IVA Incluido
Ing. Joel Oscar Esparza González.	\$ 183,752.51
Grupo Constructora Jhafet S.A. de C.V.	\$ 190,527.59
Constructora Pewis S.A. de C.V.	\$ 196,253.13

"2021, AÑO DEL BICENTENARIO DE LA CONSUMACIÓN DE LA INDEPENDENCIA DE MÉXICO"  
"2021, AÑO DE LAS CULTURAS DEL NORTE"



## Comisión Estatal de los Derechos Humanos.

### Acta de la Sesión Quinta Extraordinaria celebrada por el Comité de Obras Públicas y Servicios Relacionados con las Mismas de la Comisión Estatal de los Derechos Humanos.

Resultando que la Persona Física el "Ing. Joel Oscar Esparza González", oferta el precio más bajo y cumple con las necesidades manifiestas para ejecutar los trabajos según catálogo de Conceptos. El Contratista cuenta con la Constancia del Padrón Único de Contratistas del Estado. Dicha solicitud se encuentra dentro de los parámetros permisibles para efectuar una adjudicación directa, según lo describe el Artículo 59° Fracción I.- Se podrá adjudicar directamente cuando el monto del contrato no exceda de ochenta veces la Unidad de Medida y Actualización vigente elevada al año.

**UMA \$ 89.62 X 80 X 365= \$ 2,616,904.00 Pesos, Limite Máximo.**

Añado que se cuenta con suficiencia presupuestal emitida por la dirección de servicios administrativos, de ser aprobada dicha solicitud y los trabajos en cuestión se estarían ejecutando en 15 días naturales, contados a partir de la Orden de Compra. Lo ya descrito se fundamenta en los Artículos 22°, fracción III, 35°, fracción III, y 59°, fracción I, de la Ley de Obras Públicas y Servicios Relacionados con las Mismas del Estado de Chihuahua. Por lo anteriormente expuesto, se somete a consideración y análisis de este Órgano Colegiado la solicitud presentada en los términos antes mencionados.

#### **Dictamen No. CEDH/007/2021.**

Dictamen No. CEDH/007/2021, que se emite con motivo de la solicitud presentada por el C.P. Rafael Valenzuela Licón, Director de Servicios Administrativos de la Comisión Estatal de los Derechos Humanos, para realizar la Contratación por Adjudicación Directa relativa a los trabajos que se pretenden realizar "Construcción de Caseta de Vigilancia en el Estacionamiento del Inmueble que alberga Oficinas Centrales y Delimitación de 1 Oficina en el Área de Capacitación", a precios unitarios y tiempo determinado, con domicilio en Ave. Zarco No. 2427, Colonia Zarco, C.P. 31020.



## Comisión Estatal de los Derechos Humanos.

### Acta de la Sesión Quinta Extraordinaria celebrada por el Comité de Obras Públicas y Servicios Relacionados con las Mismas de la Comisión Estatal de los Derechos Humanos.

El Comité de Obras Públicas y Servicios Relacionados con las Mismas de este Organismo, con fundamento en el Artículo 35°, fracción III, de la Ley de Obras Públicas y Servicios Relacionados con las Mismas del Estado de Chihuahua, en atención a la solicitud presentada por el Director de Servicios Administrativos, mediante la cual se pretende contratar bajo la modalidad de adjudicación directa la Obra Pública (Construcción de Caseta de Vigilancia en el Estacionamiento del Inmueble que albergan las Oficinas Centrales y Delimitación de 1 Oficina en el Área de Capacitación), a precios unitarios y tiempo determinado (15 días naturales), con domicilio en Ave. Zarco No. 2427, Colonia Zarco, C.P. 31020, por un importe de \$ 183,752.51 (Ciento Ochenta y Tres Mil Setecientos Cincuenta y Dos Pesos 51/100 M.N.) Iva incluido, dicho monto se encuentra dentro de los parámetros contemplados y permitidos para contratar bajo esta modalidad en la fracción I del Artículo 59° de la Ley de Obras Públicas y Servicios Relacionados con las Mismas del Estado de Chihuahua, así mismo, para estos efectos se cuenta con suficiencia presupuestal emitida por la Dirección de Servicios Administrativos, de ser aprobada dicha solicitud, además se acompañan las cotizaciones de los siguientes:

Contratistas	Importe con IVA Incluido
Ing. Joel Oscar Esparza González.	\$ 183,752.51
Grupo Constructora Jhafet S.A. de C.V.	\$ 190,527.59
Constructora Pewis S.A. de C.V.	\$ 196,253.13

Informo que el realizar un proceso Licitatorio y/o Invitación a Cuando Menos Tres Contratistas, por la cuantía, impactarían directamente en el presupuesto del Organismo con respecto a la Economía Procesal, y el tiempo que se llevaría en realizar un proceso de los ya mencionados, por lo que, reitero se adjudique directamente.

"2021, AÑO DEL BICENTENARIO DE LA CONSUMACIÓN DE LA INDEPENDENCIA DE MÉXICO"  
"2021, AÑO DE LAS CULTURAS DEL NORTE"

# CASETA CEDH

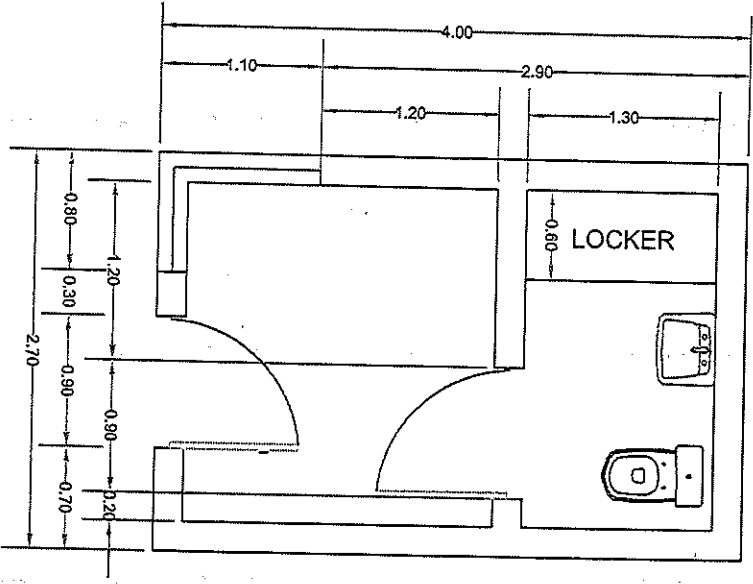

PLANTA ARQUITECTONICA

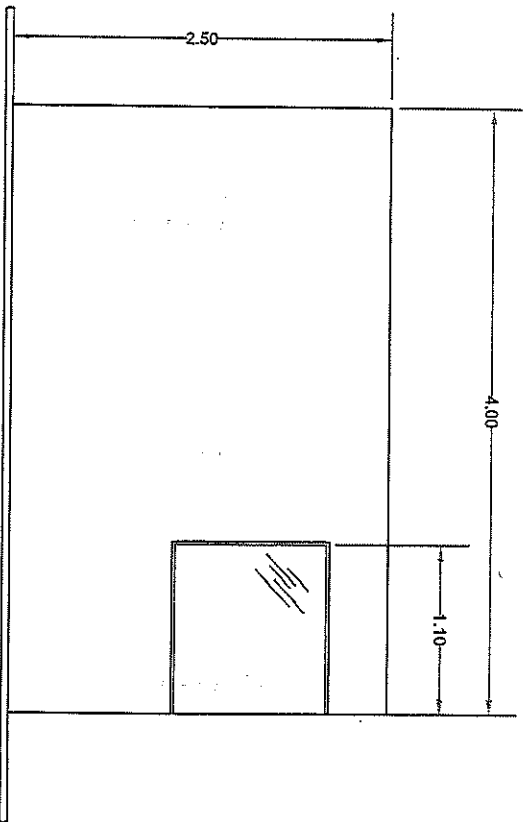

FACHADA LATERAL

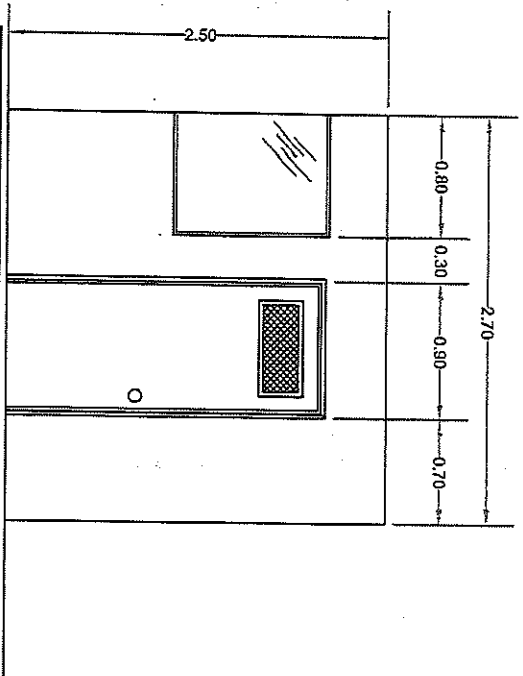

FACHADA PRINCIPAL

PROFESOR

COLABORADOR DE



COLABORADOR DE



PROYECTO DE

CASE  
CEIF

ENCUADRE  
DE  
LA  
PLANTA  
ARQUITECTONICA  
Y  
FACHADAS

PLANTA Y FACHADAS

PROYECTO Y F.

FACULTAD

OASB

DEPARTAMENTO DE  
ARQUITECTURA  
Y DISEÑO  
DE INTERIORES  
Y AMBIENTES  
DISEÑADO POR  
PROFESOR