



Usu: DianaTrevizo
Rep: rptPoliza

COMISIÓN ESTATAL DE LOS DERECHOS HUMANOS ESTADO DE CHIHUAHUA

Póliza: C01520 Del 14/12/2021

Fecha y hora de Impresión | 22/dic./2021
02:03 p. m.
Página | 1

Concepto: FVD2 18153 TOYOTA HIACE 12 PASAJEROS MOD 2022 SERIE N6004674. GP TOY AUTOMOTORES, S.A. DE C.V., Folio Pago: 788

Beneficiario: TOY AUTOMOTORES, S.A. DE C.V.

Folio / Cheque : SPEI
438130

No	Cuenta	Descripción de la cuenta	Cargo	Abono	Concepto del movimiento
0001	8270-170121-C0101-18-5411-2	Vehículos y equipo terrestre G. Capital	\$658,400.00		GP TOY AUTOMOTORES, S.A. DE C.V., Folio Pago: 788
0002	8260-170121-C0101-18-5411-2	Vehículos y equipo terrestre G. Capital		\$658,400.00	GP TOY AUTOMOTORES, S.A. DE C.V., Folio Pago: 788
0003	2112-2-001150	TOY AUTOMOTORES, S.A. DE C.V.	\$658,400.00		GP TOY AUTOMOTORES, S.A. DE C.V., Folio Pago: 788
0004	1112-01-0001	BANAMEX 3513213 PPAL.		\$658,400.00	GP TOY AUTOMOTORES, S.A. DE C.V., Folio Pago: 788
Sumas iguales =>			<u>1,316,800.00</u>	<u>1,316,800.00</u>	

Martes 14 de Diciembre de 2021, 4:42 PM Centro de México

Otras cuentas		
Cliente	73562443	
Razón Social	COMISION ESTATAL DE LOS DERECHOS HUM	
Por Aplicar = Su operación ha sido enviada al banco destino.		
Capturista	Usuario 07	PERLA I,RIVERA/O
Autorizadores	Usuario 07 Usuario 08	PERLA I,RIVERA/O NESTOR,ARMENDARIZ/LOYA
Cuentas	Cuenta retiro	
	COMISION ESTATAL DE DERECH - 934 / 3513213	
	Cuenta/CLABE Destino	
	BBVA MEXICO - 012150001003645338	
Datos de la transferencia	Importe MXN	\$ 658,400.00
	Fecha valor	14/12/2021
	Fecha de aplicación	Mismo Día
	Número de referencia	18153
	Concepto del pago	ADQUISICION VEHICULO UTILITARIO
	Número de Autorización	438130
	Autorización remota	La autorización remota debe realizarse antes de la fecha y hora programada.

C.P. RAFAEL VALENZUELA LICON.
DIRECTOR DE SERVICIOS ADMINISTRATIVOS
PRESENTE.-

Por medio del presente y a efecto de dar cumplimiento con la Ley de Adquisiciones, Arrendamientos y Contratación de Servicios del Estado de Chihuahua, como se expresa en su numeral primero, el tener por objeto (sic) regular la planeación, programación, presupuestación, contratación, gasto, ejecución, control y evaluación de cualquier adquisición, arrendamiento de bienes muebles y prestación de servicios de cualquier naturaleza, insto se dé cumplimiento al pago por concepto de adquisición de 1 vehículo Toyota Hiace 2022,, solicitado por la Dirección de Servicios Administrativos, para lo cual se presenta factura VD2 18153 , expedida por TOY AUTOMOTORES S.A DE C.V, por un importe de 658,400.00 (seiscientos cincuenta y ocho mil cuatrocientos pesos 00/100 mn.)

La Adquisición se realizó mediante adjudicación directa, refiriendo al artículo 73 fracción VI, de la Ley de Adquisiciones, Arrendamientos y Contratación de Servicios del Estado de Chihuahua.

Se anexa:

- Solicitud de suficiencia presupuestal.
- Autorización de suficiencia presupuestal.
- Acta de la sesión de Comité.
- Orden de compra.
- Facturas debidamente validadas ante la página del SAT.
- Acta entrega-recepción.

Sin otro particular, de momento, quedo de usted.

Atentamente

Licda. Karla Paola Yáñez Aguirre
Jefa de Adquisiciones, Servicios y Mantenimiento

COMISIÓN ESTATAL DE
LOS DERECHOS HUMANOS
RECIBIDO
14 DIC. 2021
SERVICIOS ADMINISTRATIVOS

COMISIÓN ESTATAL
DE LOS
DERECHOS HUMANOS
PRO
14 DIC 2021 Ufp
15:40 hrs.
RECIBIDO

"2021, Año del Bicentenario de la Consumación de la Independencia de México"
"2021, Año de las Culturas del Norte"



**COMISIÓN ESTATAL DE LOS DERECHOS HUMANOS
ESTADO DE CHIHUAHUA**

Usu: DianaTrevizo
Rep: rptOrdenCompraForma

Fecha y hora de Impresión | 06/dic./2021
09:31 a. m.

Orden de Compra: 460

Proveedor : 1150

TOY AUTOMOTORES, S.A. DE C.V.
LAT. PERIFÉRICO DE LA JUVENTUD 6711
RESIDENCIAL CUMBRES, Chihuahua, CHIHUAHUA

Fecha: 06/dic./2021

Referencia: NA

TAU021029P94

**Fecha Recepción:
06/12/2021**

**Entrega : AVE. ZARCO 2427
COL. ZARCO Chihuahua, CHIHUAHUA**

Producto / Servicio	Descripción	Cantidad	Costo	Importe	IVA	Total
5411000018	VAN HIACE MOD 2022, 6 CIL, 12 PASAJEROS, TRANSM MANUAL, 6 VEL, A/C, GASOLINA, 4X2	1.00	\$567,586.21	\$567,586.21	90,813.79	658,400.00
SubTotal					IVA	Total
\$567,586.21					90,813.79	658,400.00



TOY AUTOMOTORES S.A. DE C.V.

Lateral Periférico de la Juventud No. 6711
Residencial Cumbres, C.P. 31238
Chihuahua, Chih.
R.F.C. TAU 021029 P94

*RECIBI ORDEN DE COMPRA
06/12/21*

CARMEN LORENA DOMINGUEZ TORRES

FORMULO	REVISO	AUTORIZO
<i>[Signature]</i>		<i>[Signature]</i>



TOY AUTOMOTORES, S.A. DE C.V.

Periferico de la Juventud #6711 Residencial Cumbres
Tel. (614) 439 69 00 con 30 lineas
Chihuahua, Chih. Méx C.P. 31238
www.toyotachihuahua.com
RFC: TAU-021029-P94

Distribuidor Autorizado

Factura

VD2 18153

Fecha de expedición

2021/12/11T10:01:14

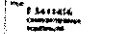

Expedida en Chihuahua, Chih.

Vendido a

COMISION ESTATAL DE LOS DERECHOS HUMANOS
AVENIDA ZARCO 2427 ZARCO
CHIHUAHUA CHIHUAHUA C.P.31020
USO CFDI: G03 Gastos en general

No. Cliente: 24236

Tipo Comprobante: Ingreso

R.F.C.

CED920927MP5

Nuevo | Usado | Forma de pago
X | | CONTADO

Marca	Tipo	Modelo	No. de serie	No. de pedido
TOYOTA	HIACE-12 PASAJEROS	2022	JTFJM8CP3N6004674	30355
Motor	Código	Color exterior	Color interior	Clave vehicular
7GRN150149	5609	BLANCO	MARFIL	0521504

Clave P/S SAT: 25101500
VERSION: 12 PASAJEROS
CILINDROS: 6
Importado
PUERTAS: 4
COMBUSTIBLE: Gasolina
21 51 3788 1005318 2021-11-18
LAZAROCARDENAS
CAPACIDAD: 12 PASAJEROS
TRANSMISION: MAN
TIPO DE CAMBIO: 1.00
CLAVE UNIDAD: C62 - UNO

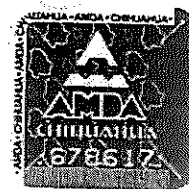

TOY AUTOMOTORES S.A. DE C.V.

Lateral Periferico de la Juventud No. 6711
Residencial Cumbres, C.P. 31238
Chihuahua, Chih.
R.F.C. TAU 021029 P94

SUBTOTAL	567,586.21
% I.V.A	90,813.79
TOTAL	658,400.00

CANTIDAD CON LETRA: (SEISCIENTOS CINCUENTA Y OCHO MIL CUATROCIENTOS PESOS 00/100 MN)

TOY AUTOMOTORES

Forma de Pago: 03 Transferencia electrónica de fondos

Método de Pago: Pago en una sola exhibición

No. Cuenta: No Aplica

"La transmisión de la propiedad del bien al que se refiere la presente factura se formaliza a través del contrato de adhesión correspondiente" (conforme a las disposiciones de la NOM 160 en el caso de unidades nuevas y de la NOM 122 en unidades usadas)

"El presente documento es la primera impresión, primera en su orden de un comprobante fiscal digital"

Cadena Original SAT

||1.1|C17AAD2E-E215-4FE4-80EE-9DD80E5EAAAD|2021-12-11T11:01:29|CCF1011111K9|dPgoAacuuOxhVLEU0RLmoJJB/3|2zxquORCHcpinWd0DT0JEFxXmo07c|bba44M71xU0luyvTD5iMHGKaWldaygOWdAg/4k0uS1qthgNNnz0v0RvUlnWRPxpB-TRKBll1ohwvPCp6ZMjaoZmf|vA5vFBEbIF7LUyTcoT+qEilvP4EGWTCvY2bmkU9odjRh2WPIR5DRPSfrcBz8IAGGw4Jzn085A+e54VMHClcYFuPoHaTcCLvOix+VCra6a66FF9iqzfgOnGSZWK7SKv526Sr1cOvYuDgYg1+ppA6BLjzblJ6AGIRqDCmq+EQ2Lscz+2A6lkkU/3KA==|00001000000508341381|

Sello Digital SAT

dPgoAacuuOxhVLEU0RLmoJJB/3|2zxquORCHcpinWd0DT0JEFxXmo07c|bba44M71xU0luyvTD5iMHGKaWldaygOWdAg/4k0uS1qthgNNnz0v0RvUlnWRPxpB-TRKBll1ohwvPCp6ZMjaoZmf|vA5vFBEbIF7LUyTcoT+qEilvP4EGWTCvY2bmkU9odjRh2WPIR5DRPSfrcBz8IAGGw4Jzn085A+e54VMHClcYFuPoHaTcCLvOix+VCra6a66FF9iqzfgOnGSZWK7SKv526Sr1cOvYuDgYg1+ppA6BLjzblJ6AGIRqDCmq+EQ2Lscz+2A6lkkU/3KA==

Sello Digital

dPgoAacuuOxhVLEU0RLmoJJB/3|2zxquORCHcpinWd0DT0JEFxXmo07c|bba44M71xU0luyvTD5iMHGKaWldaygOWdAg/4k0uS1qthgNNnz0v0RvUlnWRPxpB-TRKBll1ohwvPCp6ZMjaoZmf|vA5vFBEbIF7LUyTcoT+qEilvP4EGWTCvY2bmkU9odjRh2WPIR5DRPSfrcBz8IAGGw4Jzn085A+e54VMHClcYFuPoHaTcCLvOix+VCra6a66FF9iqzfgOnGSZWK7SKv526Sr1cOvYuDgYg1+ppA6BLjzblJ6AGIRqDCmq+EQ2Lscz+2A6lkkU/3KA==



Regimen Fiscal: REGIMEN GENERAL DE LA LEY PARA PERSONAS MORALES
ESTÉ DOCUMENTO ES UNA REPRESENTACIÓN IMPRESA DE UN CFDI

Fecha de Certificación: 2021-12-11 11:01:29

CSD del Emisor: 00001000000506524957

CSD del SAT: 00001000000508341381

Folio Fiscal: C17AAD2E-E215-4FE4-80EE-9DD80E5EAAAD



Verificación de comprobantes fiscales digitales por internet

RFC del emisor	Nombre o razón social del emisor	RFC del receptor	Nombre o razón social del receptor
TAU021029P94	TOY AUTOMOTORES S.A. DE C.V.	CED920927MP5	COMISION ESTATAL DE LOS DERECHOS HUMANOS
Folio fiscal	Fecha de expedición	Fecha certificación SAT	PAC que certificó
C17AAD2E-E215-4FE4-80EE-9DD80E5EAAAD	2021-12-11T10:01:14	2021-12-11T11:01:29	CCF1011111K9
Total del CFDI	Efecto del comprobante	Estado CFDI	Estatus de cancelación
\$658,400.00	Ingreso	Vigente	Cancelable con aceptación

Imprimir



CHIHUAHUA, CHIH. A DE 14 DE DICIEMBRE DEL 2021.

MEMORÁNDUM CEDH: 14c.4.165/2021.

**RAFAEL VALENZUELA LICON.
DIRECTOR DE SERVICIOS ADMINISTRATIVOS.
PRESENTE.-**

ATENDIENDO LA INSTRUCCIÓN GIRADA POR USTED, LE INFORMO QUE SE RECIBIO LA VAN 12 PASAJEROS HIACE, TOYOTA MODELO 2022, DE ACUERDO A LO ESTABLECIDO EN LAS CARACTERISTICAS PLASMADAS EN LOS DIFERENTES PROCESOS LICITATORIOS Nos. CEDH:14c.4.006/2021 Y CEDH:14c.4.006BIS/2021, LOS CUALES SE DECLARARON DESIERTOS AMBOS.

SE ANEXA:

- FOTOCOPIA DE LA SESIÓN 20ª EXTRAORDINARIA DEL CÓMITE DE ADQUISICIONES, ARRENDAMIENTOS Y SERVICIOS DEL ORGANISMO, EN LA CUAL SE AUTORIZA LA ADQUISICION DE DICHOS VEHÍCULOS UNA VEZ AGOTADOS LOS PROCESOS LICITATORIOS ARRIBA DESCRITOS.
- FOTOCOPIA DE SUFICIENCIA PRESUPUESTAL EN FORMA GLOBAL.
- FOTOCOPIA DE SUFICIENCIA PRESUPUESTAL DESGLOZADA POR PARTIDA.
- COPIA DE ORDEN DE COMPRA
- FOTOCOPIA DE FACTURA No. VD2 18153.
- ORIGINAL DEL ACTA DE ENTREGA-RECEPCIÓN DE LA VAN 12 PASAJEROS HIACE, TOYOTA MODELO 2022 POR UN IMPORTE DE \$ 658,400.00. IVA INCLUIDO.

SIN OTRO PARTICULAR DE MOMENTO, QUEDO A SUS APRECIABLES ÓRDENES.

ATENTAMENTE.-

**C. CARLOS C. MUNGUIA PIMENTEL
SEGUIMIENTO ADMINISTRATIVO DE LA C.E.D.H.**

Av. Zarco 2427, colonia Zarco · Teléfono: (614) 201 29 90

· Teléfono: 800 201 1758

www.cedhchihuahua.org.mx



Comisión Estatal de los Derechos Humanos.

Especificaciones Técnicas:

Especificaciones	Cumple Si	Cumple No.
TRANSMISIÓN MANUAL DE 6 VELOCIDADES COMO MÍNIMO.	✓	
DIRECCIÓN HIDRÁULICA	✓	
PUERTA LATERAL CORREDIZA	✓	
PUERTA TRASERA TIPO HATCH	✓	
SISTEMA DE AUDIO AM/FM/USB	✓	
AIRE ACONDICIONADO Y CALEFACCIÓN MANUAL DE 2 ZONAS CON SALIDAS DE AIRE TRASERAS	✓	
VENTANAS FRONTALES CON APERTURA	✓	
ALARMA INTEGRADA Y CIERRE DE PUERTAS CENTRALIZADO CON CONTROL REMOTO	✓	
BOLSAS DE AIRE MÍNIMO (2)	✓	
COMBUSTIBLE GASOLINA	✓	
CINTURONES DE SEGURIDAD DELANTEROS TRES PUNTOS	✓	
CINTURONES DE SEGURIDAD TRASEROS DE TRES PUNTOS	✓	
TAPETES DE PLÁSTICO.	✓	
DIMENSIÓN EXTERIOR: LARGO TOTAL 5,850 (mm). MÍNIMO	✓	
DIMENSIÓN EXTERIOR: ANCHO TOTAL 1,900 (mm). MÍNIMO	✓	

SE RECIBE:

- Factura Original No. VD2 18153
- Ficha Técnica.
- 3 Juegos de Llaves en Original.
- Llanta de Refacción, Gato, Reflejos y Llave L.



Comisión Estatal de los Derechos Humanos.

- Maletín Toyota de Herramientas
- Póliza de Garantía.
- Manual del Propietario

Una vez revisada la **Van 12 Pasajeros Toyota Hiace Modelo 2022**, conforme a las características enunciadas en las Bases de las Licitaciones Públicas Presenciales con Reducción de Plazos Nos. **CEDH:14c.4.006/2021** y **CEDH:14c.4.006BIS/2021**, se constató que la Van 12 Pasajeros descrita y entregada por el Proveedor Adjudicado "**Toy Automotores S.A. de C.V.**," cumple a cabalidad con estas. Entregando al 100 % en tiempo y forma ya que de acuerdo a la Cláusula Cuarta del Contrato No. **CEDH:4c.1.048/2021**, de fecha 6 de Diciembre del año en curso, se tenía como fecha límite al 17 de Enero del 2022.-----

Se aclara que si de presentarse cualquier falla en la **Van 12 Pasajeros Toyota Hiace Modelo 2022**, antes descrita, se notificara de manera inmediata al Proveedor por escrito para su presencia física y revisión de la Van. Así mismo, la atención a las fallas o atrasos no deberá exceder de un plazo de siete días naturales, o a partir de ese momento se podrá optar por la rescisión del Contrato, con fundamento en el artículo 56, fracción XIX de la Ley de Adquisiciones, Arrendamientos y Contratación de Servicios del Estado de Chihuahua, y/o a realizar la sustitución de la misma con características y garantías iguales, sin ningún costo extra para el Ente-----

No habiendo más que aclarar y leída que fue la presente, se cierra la presente acta, siendo las 10:50 a.m., del día de su inicio, firmando al margen y al calce los que en ella intervinieron, haciéndose entrega de una fotocopia de la misma a cada uno de los presentes. -----

C.P. Rafael Valenzuela Licón. _____
Director de Servicios Administrativos del Organismo.

C. Carlos E. Munguia Pimentel. _____
Departamento de Seguimiento Administrativo.

C. Carmen L. Domínguez Enríquez. _____
Toy Automotores S.A. de C.V.



COMISIÓN ESTATAL DE LOS DERECHOS HUMANOS

Acta de la Sesión Veinteava Extraordinaria celebrada por el Comité de Adquisiciones, Arrendamientos y Servicios de la Comisión Estatal de los Derechos Humanos.

Chihuahua, Chihuahua, a 3 de Diciembre del 2021, siendo 10:00 a.m., reunidos en la Biblioteca de la Comisión Estatal de los Derechos Humanos, sito en Ave. Zarco No. 2427, Col. Zarco, los siguientes, **Presidente del Comité.-** C.P. Rafael Valenzuela Licón, Director de Servicios Administrativos, quien además, presidirá esta sesión con voz y voto de calidad, **Suplente** Lic. Adriana Castro Ruiz, con voz y voto, del **Vocal**, Lic. Jair Jesús Araiza Galarza, Secretario Técnico Ejecutivo de esta Comisión, **Observadora**, Mtra. Jazmín Yadira Alanís Reza, Titular del Órgano Interno de Control, con voz, **Vocal.-** Lic. Sergio A. Ruiz Dávila, Director Jurídico del Organismo, con voz y voto y **Vocal.-** Lic. Karla P. Yáñez Aguirre, Jefa del Departamento de Adquisiciones, Servicios y Mantenimiento, de esta Comisión, con voz y voto. -----

Como es de su conocimiento, se efectuaron dos procesos de Licitación Pública Presencial con Reducción de Plazos Nos. **CEDH:14c.4.006/2021** y **CEDH:14c.4.006BIS/2021**, los cuales se declararon desiertos ambos, en virtud de no recibir Propuestas para su análisis, por lo que de acuerdo a la Ley de Adquisiciones, Arrendamientos y Contratación de Servicios del Estado de Chihuahua, en su Artículo 73 fracción VI, y que a la letra dice: Se haya declarado desierta por segunda ocasión una licitación pública, siempre que se mantengan los mismos requisitos establecidos en las convocatorias cuyo incumplimiento haya sido considerado como causa de desechamiento porque afecta directamente la solvencia de las propuestas. Por lo antes descrito se podrá adjudicar directamente los bienes descritos en las Convocatorias de referencia (vehículos utilitarios). Derivado de lo anterior se procedió con las Agencias Automotrices a ubicar las opciones de Vehículos que encuadren dentro del Techo Presupuestal autorizado para esta adquisición, así como las el cabal cumplimiento con las características plasmadas originalmente en las Convocatorias y Bases del proceso antes mencionado, dando como resultado lo siguiente:

Partida No. 1

Partida	No. de vehículos.	Características generales.
1	5 vehículos Sedan.	Motor 4 cilindros, transmisión manual 5 velocidades como mínimo, aire acondicionado y calefacción, combustible gasolina, color blanco (preferentemente) y tren motriz 4x2.



COMISIÓN ESTATAL DE LOS DERECHOS HUMANOS

Acta de la Sesión Veinteava Extraordinaria celebrada por el Comité de Adquisiciones, Arrendamientos y Servicios de la Comisión Estatal de los Derechos Humanos.

Se realizaron las visitas a las Agencias Automotrices, como lo son Toyota, Nissan, MG, Volkswagen y Chevrolet, que fueron los vehículos que encuadran en las características señaladas en la Partida de referencia, recibiendo únicamente por la Agencia Auto Tokio, S.A. de C.V. la posibilidad de entregarnos vehículos año 2022, en este mes de Diciembre, cumpliendo con el lapso estipulado en las Convocatoria y Bases Numeral 12. **Firma de Contrato, Plazo, Lugar de Entrega y Documentación, Inciso**, ya que las otras Agencias ya mencionadas, argumentan por escrito (se anexan escritos) de no estar en posibilidades de atender nuestra solicitud de adquisición, en virtud de la poca productividad por parte de las armadoras de Vehículos de este tipo, por lo que se propone adquirir los siguientes:

- 5 vehículos Sedan V Drive Nissan, color blanco, se anexa Propuesta Económica y descripción de los mismos. Es importante mencionar que estos vehículos de acuerdo a nuestra experiencia son de excelente calidad y los mantenimientos y pólizas de seguro, son de los más accesibles del mercado.

Plazo y Condiciones de Entrega: 30 días hábiles, contados a partir de la orden de compra y en apego a las características técnicas solicitadas en la Convocatoria y Bases de los Procesos Declarados Desiertos, así mismo se anexa Propuesta Económica. Lo anterior por un importe total de los 5 Vehículos \$ 1,292,00.00 (Un Millón Doscientos Noventa y Dos Pesos 86/100 M.N.) Iva incluido.

Presupuesto Autorizado	Propuesta Económica
\$ 1'551,316.66	\$ 1,292,000.00

Partida No. 2

Partida	No. de vehículos.	Características generales.
2	2 Pick-Up	Motor 4 cilindros turbo diésel, 4 puertas (doble cabina), transmisión manual de 6 velocidades como mínimo, tracción 4x4, aire acondicionado y calefacción, combustible diésel y color blanco (preferentemente).



COMISIÓN ESTATAL DE LOS DERECHOS HUMANOS

Acta de la Sesión Veinteava Extraordinaria celebrada por el Comité de Adquisiciones, Arrendamientos y Servicios de la Comisión Estatal de los Derechos Humanos.

Se realizaron las visitas a las Agencias Automotrices, como lo son Toyota, Nissan, Mitsubishi, Volkswagen y Chevrolet, que fueron las Pick Up que encuadran en las características señaladas en la Partida de referencia, recibiendo únicamente por la Agencia Automotores Tokio, S.A. de C.V. la posibilidad de entregarnos vehículos año 2022, en este mes de Diciembre, cumpliendo con el lapso estipulado en las Convocatoria y Bases Numeral 12. **Firma de Contrato, Plazo, Lugar de Entrega y Documentación, Inciso**, ya que las otras Agencias ya mencionadas, argumentan por escrito (se anexan escritos) de no estar en posibilidades de atender nuestra solicitud de adquisición, en virtud de la poca productividad por parte de las armadoras de Vehículos de este tipo, por lo que se propone adquirir los siguientes:

- 2 Pick up, Nissan, color blanco, Diésel 4x4, se anexa Propuesta Económica y descripción de los mismos. Es importante mencionar que estos vehículos de acuerdo a nuestra experiencia son de excelente calidad y los de precios de los mantenimientos y pólizas de seguro, son de los más accesibles del mercado.

Plazo y Condiciones de Entrega: 30 días hábiles, contados a partir de la orden de compra y en apego a las características técnicas solicitadas en la Convocatoria y Bases de los Procesos Declarados Desiertos, así mismo se anexa Propuesta Económica. Lo anterior por un importe total por las Pick Up de \$ 1,190,400.00 (Un Millón Ciento Noventa Mil Cuatrocientos Pesos 00/100 M.N.) Iva incluido.

Presupuesto Autorizado	Propuesta Económica
\$ 1'363,866.66	\$ 1,190,400.00

Partida No. 3

Partida	No. de vehículos.	Características generales.
3	1 SUV	Motor 6 cilindros, capacidad 8 pasajeros, transmisión automática 6 velocidades como mínimo, aire acondicionado y calefacción automático en tres zonas, combustible gasolina, color blanco (preferentemente) y tren motriz 4x2.



COMISIÓN ESTATAL DE LOS DERECHOS HUMANOS

Acta de la Sesión Veinteava Extraordinaria celebrada por el Comité de Adquisiciones, Arrendamientos y Servicios de la Comisión Estatal de los Derechos Humanos.

Se realizaron las visitas a las Agencias Automotrices, como lo son Toyota, Volkswagen y Chevrolet, que fueron los vehículos que encuadran en las características señaladas en la Partida de referencia, recibiendo únicamente por la Toy Automotores S.A. de C.V., la posibilidad de entregarnos el Vehículo año 2022, en este mes de Diciembre, cumpliendo con el lapso estipulado en las Convocatoria y Bases Numeral 12. **Firma de Contrato, Plazo, Lugar de Entrega y Documentación, Inciso**, ya que las otras Agencias ya mencionadas, argumentan por escrito (se anexan escritos) de no estar en posibilidades de atender nuestra solicitud de adquisición, en virtud de la poca productividad por parte de las armadoras de Vehículos de este tipo, por lo que se propone adquirir este con el siguiente:

- 1 SUV, Toyota, color blanco, plata y/o gris, se anexa Propuesta Económica y descripción de los mismos. Es importante mencionar que este vehículo de es de excelente calidad y los de precios de los mantenimientos y pólizas de seguro son accesibles.

Plazo y Condiciones de Entrega: 30 días hábiles, contados a partir de la orden de compra y en apego a las características técnicas solicitadas en la Convocatoria y Bases de los Procesos Declarados Desiertos, así mismo se anexa Propuesta Económica. Lo anterior por un importe total de 1 Vehículo \$ 784,000.00 (Setecientos Ochenta y Cuatro Mil Pesos 00/100 M.N.) Iva incluido.

Presupuesto Autorizado	Propuesta Económica
\$ 804,530.00	\$ 784,400.00

Partida No. 4

Partida	No. de vehículos.	Características generales.
4	2 Pick-Up	Motor 4 cilindros, 4 puertas (doble cabina), transmisión manual de 6 velocidades como mínimo, tracción 4x2, aire acondicionado y calefacción, combustible gasolina, color blanco (preferentemente) y tren motriz 4x2.

Se realizaron las visitas a las Agencias Automotrices, como lo son Toyota, Nissan, Mitsubishi, Volkswagen y Chevrolet, que fueron los vehículos que



COMISIÓN ESTATAL DE LOS DERECHOS HUMANOS

Acta de la Sesión Veinteava Extraordinaria celebrada por el Comité de Adquisiciones, Arrendamientos y Servicios de la Comisión Estatal de los Derechos Humanos.

encuadran en las características señaladas en la Partida de referencia, recibiendo únicamente por la Agencia Automotores Tokio, S.A. de C.V. la posibilidad de entregarnos vehículos año 2022, en este mes de Diciembre, cumpliendo con el lapso estipulado en las Convocatoria y Bases Numeral 12. **Firma de Contrato, Plazo, Lugar de Entrega y Documentación, Inciso**, ya que las otras Agencias ya mencionadas, argumentan por escrito (se anexan escritos) de no estar en posibilidades de atender nuestra solicitud de adquisición, en virtud de la poca productividad por parte de las armadoras de Vehículos de este tipo, por lo que se propone adquirir los siguientes:

- 2 Pick up, Nissan, color blanco, Gasolina, se anexa Propuesta Económica y descripción de los mismos. Es importante mencionar que estos vehículos de acuerdo a nuestra experiencia son de excelente calidad y los de precios de los mantenimientos y pólizas de seguro, son de los más accesibles del mercado.

Plazo y Condiciones de Entrega: 30 días hábiles, contados a partir de la orden de compra y en apego a las características técnicas solicitadas en la Convocatoria y Bases de los Procesos Declarados Desiertos, así mismo se anexa Propuesta Económica. Lo anterior por un importe total por 2 Pick Up de \$ 965,800.00 (Novecientos Sesenta y Cinco Mil Ochocientos Pesos 00/100 M.N.) Iva incluido.

Presupuesto Autorizado	Propuesta Económica
\$ 971,266.66	\$ 965,800.00

Partida No. 5

Partida	No. de vehículos.	Características generales.
5	1 Van de pasajeros	Motor 6 cilindros, 12 pasajeros, transmisión manual de 6 velocidades como mínimo, puerta lateral corrediza, aire acondicionado y calefacción manual de dos zonas con salidas de aire trasera, combustible gasolina, color blanco (preferentemente) y tren motriz 4x2.



COMISIÓN ESTATAL DE LOS DERECHOS HUMANOS

Acta de la Sesión Veinteava Extraordinaria celebrada por el Comité de Adquisiciones, Arrendamientos y Servicios de la Comisión Estatal de los Derechos Humanos.

Se realizaron las visitas a las Agencias Automotrices, como lo son Toyota, Nissan, y Mercedes Benz, que fueron los vehículos que encuadran en las características señaladas en la Partida de referencia, recibiendo por Toy Automotores S.A. de C.V., el precio más bajo, estando en posibilidades de entregarnos el Vehículo año 2022, en este mes de Diciembre, cumpliendo con el lapso estipulado en las Convocatoria y Bases Numeral 12. **Firma de Contrato, Plazo, Lugar de Entrega y Documentación, Inciso**, ya que las otras Agencias ya mencionadas, argumentan por escrito (se anexan escritos) de no estar en posibilidades de atender nuestra solicitud de adquisición, en virtud de la poca productividad por parte de las armadoras de Vehículos de este tipo, por lo que se propone adquirir los siguientes:

- 1 Van de Pasajeros, Toyota, color blanco, capacidad 12 pasajeros, se anexa propuesta económica y descripción de los mismos. Es importante mencionar que este vehículo de acuerdo es de excelente calidad y los de precios de los mantenimientos y pólizas de seguro son accesibles.

Plazo y Condiciones de Entrega: 30 días hábiles, contados a partir de la orden de compra y en apego a las características técnicas solicitadas en la Convocatoria y Bases de los Procesos Declarados Desiertos, así mismo se anexa Propuesta Económica. Lo anterior por un importe total por 1 Van de Pasajeros de \$ 658,400.00 (Seiscientos Cincuenta y Ocho Mil Cuatrocientos Pesos 00/100 M.N.) Iva incluido

Presupuesto Autorizado	Propuesta Económica
\$ 730,703.89	\$ 658,400.00

A la fecha se cuenta con la solicitud del Área Requirente, Elaboración de la Investigación de Mercado y Oficio de Suficiencia Presupuestal. Los Proveedores propuestos son: Toy Automotores S.A. de C.V. y Automotores Tokio S.A. de C.V., atendiendo a los principios de Eficiencia, Eficacia, Economía, Transparencia y Honradez, encaminados a asegurar al Organismo, las mejores condiciones disponibles en cuanto a Calidad, Financiamiento, Oportunidad, Precio y demás circunstancias favorables, las cuales deberán conjugarse para en base a ellos, elegir la mejor Propuesta.



COMISIÓN ESTATAL DE LOS DERECHOS HUMANOS

Acta de la Sesión Veinteava Extraordinaria celebrada por el Comité de Adquisiciones, Arrendamientos y Servicios de la Comisión Estatal de los Derechos Humanos.

Mtra. Jazmín Yadira Alanís Reza. -----
Observadora, Titular del Órgano Interno de Control.

Lic. Sergio Alejandro Ruiz Dávila. -----
Vocal.

Lic. Karla P. Yáñez Aguirre. -----
Vocal.

3 de Diciembre del 2021.

Chihuahua, Chih., a 20 de octubre del 2021

LICDA. KARLA PAOLA YAÑEZ AGUIRRE
JEFA DEL DEPARTAMENTO DE ADQUISICIONES
SERVICIOS Y MANTENIMIENTO
P R E S E N T E.-

En atención al oficio Solicitud Suficiencia Presupuestal del Departamento de Adquisiciones, Servicios y Mantenimiento, recibido el 20 de octubre del presente año, le informo que se autoriza Suficiencia Presupuestal por un importe de \$5'421,683.87 como tope máximo en la licitación pública, que será cubierta con las siguientes partidas:

CONCEPTO			
5 vehículos sedan, transmisión manual, combustible gasolina. – 2 pick up 4 puertas, transmisión manual, combustible diésel. – 1 Suv 8 pasajeros, transmisión automática, combustible gasolina. – 2 pick up 4 puertas, transmisión manual, combustible gasolina. – 1 Van 12 pasajeros, transmisión manual, puerta lateral corrediza, combustible gasolina.			
FUENTE DE FINANCIAMIENTO	CAPITULO	PARTIDA	IMPORTE
170121	5000	5411 – Vehiculos y equipo terrestre chih	5'000,000.00

Cabe señalar que en caso de que el importe resultado de la licitación sea mayor al presupuesto con el que se cuenta se realizará una transferencia presupuestal para cubrir dicho compromiso.

Esta suficiencia presupuestal, valida que se cuenta con presupuesto disponible para pago en el ejercicio fiscal vigente; sin embargo, para llevar a cabo la adquisición del bien, servicio o arrendamiento, es necesario cumplir lo dispuesto en la Ley de Presupuesto de Egresos, Contabilidad Gubernamental y Gasto Público del Estado de Chihuahua y, la Ley de Adquisiciones, Arrendamientos y Contratación de Servicios del Estado de Chihuahua.

ATENTAMENTE



C.P. RAFAEL VALENZUELA LICÓN
DIRECTOR DE SERVICIOS ADMINISTRATIVOS

"2021, Año del Bicentenario de la Consumación de la Independencia de México"
"2021, Año de las Culturas del Norte"



Chihuahua Chih. a 20 de octubre de 2021

AGUISE

C.P. RAFAEL VALENZUELA LICÓN.
DIRECTOR DE SERVICIOS ADMINISTRATIVOS
P R E S E N T E.-

Por medio del presente hago solicitud para que se autorice la suficiencia presupuestal a las requisiciones que a continuación se describen, con el propósito de atender la petición del área correspondiente:

Importe	Concepto	Área solicitante
\$ 1'551,316.66 (un millón quinientos cincuenta y un mil trescientos dieciséis pesos 66/100 m.n)	5 vehículos sedan, transmisión manual, combustible gasolina	Dirección de Servicios Administrativos
\$ 1'363,866.66 (un millón trescientos sesenta y tres mil ochocientos sesenta y seis pesos 66/100 m.n)	2 Pick-Up, 4 puertas, transmisión manual, combustible diésel	Dirección de Servicios Administrativos
\$ 804,530.00 (ochocientos cuatro mil quinientos treinta pesos 00/100 m.n)	1 Suv, 8 pasajeros, transmisión automática, combustible gasolina	Dirección de Servicios Administrativos
\$ 971,266.66 (novecientos setenta y un mil doscientos sesenta y seis pesos 66/100 m.n)	2 Pick-Up, 4 puertas, transmisión manual, combustible gasolina	Dirección de Servicios Administrativos
\$ 730,703.89 (setecientos treinta mil setecientos tres pesos 89/100 m.n)	1 Van, 12 pasajeros, transmisión manual, puerta lateral corrediza, combustible gasolina.	Dirección de Servicios Administrativos

Sin otro particular de momento, quedo de usted.

Atentamente

Licda. Karla Paola Yáñez Aguirre
Jefa de Adquisiciones, Servicios y Mantenimiento ,

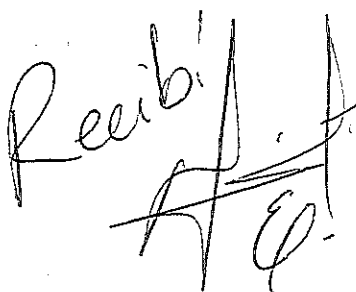
Recibí
R. Valenzuela Licón

2021, Año del Bicentenario de la Consumación de la Independencia de México"
"2021, Año de las Culturas del Norte"



Comisión Estatal de los Derechos Humanos.

Entrega-Recepción correspondiente a la Partida No. 5 de las Licitaciones Públicas Presenciales con Reducción de Plazos No. CEDH:14c.4.006BIS/2021 y CEDH:14c.4.006BIS/2021, relativa a la Adquisición y Suministro de Vehículos Utilitarios con cargo a la Partida Presupuestal No. 5411.-Vehículos y Equipo Terrestre, para las Oficinas de la Comisión Estatal de los Derechos Humanos, sito Ave. Zarco No. 2427, Col. Zarco, C.P. 31020, Chihuahua, Capital,

En la ciudad de Chihuahua, Chihuahua, siendo las 10:00 a.m., del día 14 de Diciembre del 2021, reunidos en el Estacionamiento de la Comisión Estatal de los Derechos Humanos, con domicilio en Ave. Zarco No. 2427, Col. Zarco, C.P. 31020, en la ciudad de chihuahua capital, los C.C. C.P. Rafael Valenzuela Licón, Director de Servicios Administrativos, el C. Carlos Munguía Pimentel, Titular de Seguimiento Administrativo y el C. Carmen L. Domínguez Enríquez, por parte de la Toy Automotores S.A. de C.V., para realizar la Entrega-Recepción de **1 Van 12 Pasajeros Toyota Hiace Modelo 2022**, en apego a las características técnicas enunciadas en las Licitaciones Públicas Presenciales con Reducción de Plazos Nos. CEDH:14c.4.006/2021 y CEDH:14c.4.006BIS/2021.

Partida No. 5

Especificaciones Técnicas:

1 Van 12 Pasajeros Toyota Hiace Modelo 2022.

Color: **Blanco**

No. de Factura: VD2 18153

No. de Serie: JTFJM9CP3N6004674 Motor: 7GRN150149

Especificaciones	Cumple Si	Cumple No.
CAPACIDAD PASAJEROS. 12	✓	
MOTOR 6 CILINDROS	✓	
SISTEMA DE FRENADO ABS	✓	
SISTEMA DE TRACCIÓN TRASERA	✓	



**COMISIÓN ESTATAL DE LOS DERECHOS HUMANOS
ESTADO DE CHIHUAHUA**

Fecha y hora de Impresión | 22/dic./2021
02:00 p. m.
Página | 1

Usr: DianaTrevizo
Rep: rptPoliza

Póliza: C01519 Del 14/12/2021

Concepto: RBO. ENERGIA ELECTRICA OFNA NVO CASAS GRANDES 05OCT-06DIC21. GP Directo 2019 CFE SUMINISTRADOR DE SERVICIOS BASICOS, Pago: 787

Beneficiario: CFE SUMINISTRADOR DE SERVICIOS BASICOS

Folio / Cheque : SPEI
439512

No	Cuenta	Descripción de la cuenta	Cargo	Abono	Concepto del movimiento
0001	8240-110121-C0101-50-3111-1	Energía eléctrica G. Corriente	\$467.00		GC
0002	8240-110121-C0101-50-3111-1	Energía eléctrica G. Corriente	\$100.00		GC
0003	8220-110121-C0101-50-3111-1	Energía eléctrica G. Corriente		\$467.00	GC
0004	8220-110121-C0101-50-3111-1	Energía eléctrica G. Corriente		\$100.00	GC
0005	8250-110121-C0101-50-3111-1	Energía eléctrica G. Corriente	\$467.00		GD Folio: 2019, Factura: CE77358783
0006	8250-110121-C0101-50-3111-1	Energía eléctrica G. Corriente	\$100.00		GD Folio: 2019, Factura: CE77358783
0007	8240-110121-C0101-50-3111-1	Energía eléctrica G. Corriente		\$467.00	GD Folio: 2019, Factura: CE77358783
0008	8240-110121-C0101-50-3111-1	Energía eléctrica G. Corriente		\$100.00	GD Folio: 2019, Factura: CE77358783
0009	5131-3111	Energía eléctrica	\$567.00		GD Folio: 2019, Factura: CE77358783
0010	2112-1-000036	CFE SUMINISTRADOR DE		\$567.00	GD Folio: 2019, Factura: CE77358783
0011	8260-110121-C0101-50-3111-1	Energía eléctrica G. Corriente	\$467.00		GE
0012	8260-110121-C0101-50-3111-1	Energía eléctrica G. Corriente	\$100.00		GE
0013	8250-110121-C0101-50-3111-1	Energía eléctrica G. Corriente		\$467.00	GE
0014	8250-110121-C0101-50-3111-1	Energía eléctrica G. Corriente		\$100.00	GE
0015	8270-110121-C0101-50-3111-1	Energía eléctrica G. Corriente	\$467.00		GP Directo 2019 CFE SUMINISTRADOR DE SERVICIOS BASICOS, Pago: 787
0016	8270-110121-C0101-50-3111-1	Energía eléctrica G. Corriente	\$100.00		GP Directo 2019 CFE SUMINISTRADOR DE SERVICIOS BASICOS, Pago: 787
0017	8260-110121-C0101-50-3111-1	Energía eléctrica G. Corriente		\$467.00	GP Directo 2019 CFE SUMINISTRADOR DE SERVICIOS BASICOS, Pago: 787
0018	8260-110121-C0101-50-3111-1	Energía eléctrica G. Corriente		\$100.00	GP Directo 2019 CFE SUMINISTRADOR DE SERVICIOS BASICOS, Pago: 787
0019	2112-1-000036	CFE SUMINISTRADOR DE	\$567.00		GP Directo 2019 CFE SUMINISTRADOR DE SERVICIOS BASICOS, Pago: 787
0020	1112-01-0001	BANAMEX 3513213 PPAL.		\$567.00	GP Directo 2019 CFE SUMINISTRADOR DE SERVICIOS BASICOS, Pago: 787
Sumas iguales =>			3,402.00	3,402.00	



Miércoles 15 de Diciembre de 2021, 11:07 AM Centro de México

Servicios

Cliente	73562443
Razón Social	COMISION ESTATAL DE LOS DERECHOS HUM

Por Aplicar = Su operación ha sido aplicada o bien esta por aplicarse de acuerdo a la fecha y hora programada en su captura.

Capturista

Usuario

Autorizadores

Usuario 07

PERLA I,RIVERA/O

Usuario 08

NESTOR,ARMENDARIZ/LOYA

Cuentas

Cuenta retiro

934/3513213

Línea de captura

016061901000952112200000005671

**Datos de la
transferencia**

Importe MXN	567.00
Número de Autorización	439512
Autorización remota	La autorización remota debe realizarse antes de la fecha y hora programada.
Fecha programada	14/12/2021
Hora programada	17:00 hrs



Comisión Federal de Electricidad®

CFE Suministrador de Servicios Básicos
Río Ródano No. 14, colonia Cuauhtémoc,
Alcaldía Cuauhtémoc, Código Postal 06500,
Ciudad de México. RFC: CSS160330CP7

TR1152

CEDH CHIH

JUAN MATA ORTIZ 206 LOCAL 1
JUAN MATA ORIZ Y ALVARO O
CENTRO. C.P. 31700
NUEVO CASAS GRANDES, CHIH.

TOTAL A PAGAR:

\$567

(QUINIENTOS SESENTA Y SIETE PESOS M.N.)

NO. DE SERVICIO : 606190100095

RMU : 31700 19-01-03 CED-920927 005 CFE

LÍMITE DE PAGO: 20 DIC 21

CORTE A PARTIR:
21 DIC 21

TARIFA: PDERO. **MEDIDOR:**T961RX **MULTIPLICADOR:**1

PERIODO FACTURADO: 05 OCT 21 - 06 DIC 21

¡PAGA EL RECIBO DE LUZ DESDE TU CELULAR!

APP CFE CONTIGO
¡Descárgala ya!

Google Play | App Store | Splay

VISA

Medida	Lectura actual		Lectura anterior		Total periodo	Precio (MXN)	Subtotal (MXN)
	Medida	Estimada	Medida	Estimada			
En kWh	01297		01238		59		

Este gráfico refleja tu nivel de consumo. A menor uso, mayor apoyo.

Subtotal

Concepto	Costos de la energía en el Mercado Eléctrico Mayorista				Desglose del importe a pagar	
	\$	\$/kWh	\$/kWh	Importe (MXN)	Concepto	Importe (MXN)
Suministro	203.30	0.00	0.00	203.30	Cargo Fijo ³	203.30
Distribución	0.00	0.00	77.28	77.28	Energía	199.58
Transmisión	0.00	0.00	10.25	10.25	Subtotal	402.88
CENACE	0.00	0.00	0.50	0.50	IVA 16%	64.46
Energía	0.00	0.00	63.54	63.54	Fac. del Periodo	467.34
Capacidad	0.00	0.00	47.67	47.67	DAP ²	100.00
SCnMEM ⁽¹⁾	0.00	0.00	0.34	0.34	Adeudo Anterior	583.11
Total	203.30	0.00	199.58	402.88	Su Pago	583.00-
					Total	\$567.45

(1) SCnMEM: Costos relacionados con los servicios del Mercado. (2) DAP: Derecho al Alumbrado Público. (3) Cargos o créditos. Diversos conceptos que se pueden incluir en el aviso recibo relacionados con el suministro.

Fecha de impresión: 14 DEC 2021 09:50:08 hrs. Av. Benito Juárez No 1600 Colonia Centro Nvo. Casas Grandes Nvo. Casas Grandes Chihuahua

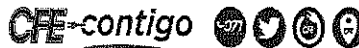

31700 19-01-03 CED-920927 005 CFE
01 606190100095 211220 00000567 1



10DC14G011021099

Repartir

-1-

\$567

(QUINIENTOS SESENTA Y SIETE PESOS M.N.)

Periodo	kWh	Importe	Pagos	Penalizaciones de Pago
al 04 ACO 21 al 05 OCT 21	63	\$583.00	\$583.00	
al 04 JUN 21 al 04 AGO 21	72	\$621.00	\$621.00	
al 07 ABR 21 al 04 JUN 21	63	\$582.00	\$582.00	
al 04 FEB 21 al 07 ABR 21	71	\$607.00	\$607.00	
al 04 DIC 20 al 04 FEB 21	103	\$727.00	\$727.00	
al 05 OCT 20 al 04 DIC 20	69	\$585.00	\$585.00	
al 05 AGO 20 al 05 OCT 20	54	\$528.00	\$528.00	
al 04 JUN 20 al 05 AGO 20	53	\$530.00	\$530.00	
al 03 ABR 20 al 04 JUN 20	49	\$518.00	\$518.00	
al 05 FEB 20 al 03 ABR 20	74	\$616.00	\$616.00	
al 05 DIC 19 al 05 FEB 20	96	\$701.00	\$701.00	

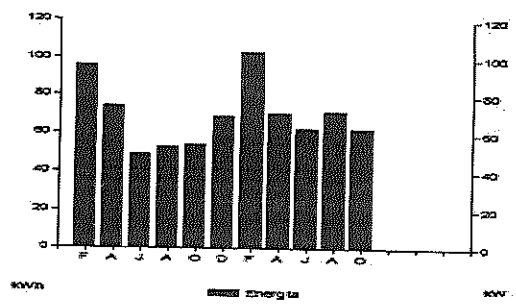

En esta temporada de estar en casa, cuida tu consumo de energía eléctrica, te recomendamos:

- Tener apagados el mayor número de focos y electrodomésticos que sea posible.
- Utilizar la iluminación natural.
- Abrir puertas y ventanas (de esta manera correrá el aire).

Pensando en ti y en el bienestar de tu familia, nuestro compromiso es seguir **¡Conectados Contigo!**

071 | [Twitter] | [Facebook] | [Instagram]

Datos Fiscales del Receptor Cadena Original Este documento es una representación impresa de un CFDI Pago en una sola exhibición

RFC JUAN MATA ORTIZ 206 LOCAL 1 NUEVO CASAS GRANDES, CHIH. Serie: CE Folio: 000077358783 Folio Fiscal: LUIID N. Certificado del SAT: No. certificado del OSD: 0000100600413089779 Fecha y Hora de certificación: Unidad de medida: No Aplica Método de pago: NA Régimen Fiscal: RÉGIMEN GENERAL DE LEY DE PERSONAS MORALES

11.0LUIID



Instancias y recursos a disposición de los usuarios para atender quejas: **CFE** / Suministrador de Servicios Básicos. **PROFECO** PROFESIONALES Y SERVIDORES DEL CONSUMIDOR. **CRE** COMISIÓN REGULADORA DE ENERGÍA

¡AVISO IMPORTANTE!

Te recordamos revisar periódicamente tu instalación eléctrica, así evitarás fugas y harás uso eficiente de la energía eléctrica. Nuestro compromiso es seguir conectados contigo.
 Como a partir del 21 DIC 21.
 El consumo de energía eléctrica está dentro del rango con el menor costo para tarifa 02.
 Recomendamos a que se registre en nuestro portal y disfrute de la comodidad de nuestros servicios en línea.

Conoce los servicios de los diferentes suministradores: <http://usuariocalificado.cre.gov.mx/UsuarioCalificado/ListadoSuministrador>

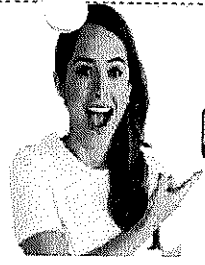

BANCOS Y ESTABLECIMIENTOS:

Bancomer	Bansea	Soriana
Banorte	Indusa	Coppel
Santander	Afime	Banco del Bajío
Banamex	Banjerito	Banco Azteca
Scotiabank	Créditos	Mifel
Hise	Motiva	