



Usr: DianaTrevizo
Rep: rptPoliza

COMISIÓN ESTATAL DE LOS DERECHOS HUMANOS ESTADO DE CHIHUAHUA

Póliza: C01440 Del 03/12/2021

Fecha y hora de Impresión | 06/dic./2021
Página | 01:54 p. m.
1

Concepto: F/SEJ134440 AFINACION MAYOR 60042 KMS NP300 SERIE K873546 2018 CAPACITACION CHIH. GP AUTOMOTORES TOKIO, S.A. DE C.V., Folio Pago: 742

Beneficiario: AUTOMOTORES TOKIO, S.A. DE C.V.

Folio / Cheque : SPEI
207396

No	Cuenta	Descripción de la cuenta	Cargo	Abono	Concepto del movimiento
0001	8270-522021-C0101-18-3551-1	Reparación y mantenimiento de equipo	\$5,329.98		GP AUTOMOTORES TOKIO, S.A. DE C.V., Folio Pago: 742
0002	8260-522021-C0101-18-3551-1	Reparación y mantenimiento de equipo		\$5,329.98	GP AUTOMOTORES TOKIO, S.A. DE C.V., Folio Pago: 742
0003	2112-1-000033	AUTOMOTORES TOKIO, S.A. DE	\$5,329.98		GP AUTOMOTORES TOKIO, S.A. DE C.V., Folio Pago: 742
0004	1112-01-0001	BANAMEX 3513213 PPAL.		\$5,329.98	GP AUTOMOTORES TOKIO, S.A. DE C.V., Folio Pago: 742
Sumas iguales =>			10,659.96	10,659.96	



Viernes 3 de Diciembre de 2021, 4:07 PM Centro de México

Otras cuentas		
Cliente	73562443	
Razón Social	COMISION ESTATAL DE LOS DERECHOS HUM	
Por Aplicar = Su operación ha sido enviada al banco destino.		
Capturista	Usuario 07	PERLA I,RIVERA/O
Autorizadores	Usuario 07 Usuario 08	PERLA I,RIVERA/O NESTOR,ARMENDARIZ/LOYA
Cuentas	Cuenta retiro	
	COMISION ESTATAL DE DERECH - 934 / 3513213	
	Cuenta/CLABE Destino	
	BBVA MEXICO - 012150004510144989	
Datos de la transferencia	Importe MXN	\$ 5,329.98
	Fecha valor	03/12/2021
	Fecha de aplicación	Mismo Día
	Número de referencia	3015639
	Concepto del pago	SERVICIO VEHICULOOFICIAL EF16218
	Número de Autorización	207396
	Autorización remota	La autorización remota debe realizarse antes de la fecha y hora programada.

AUTOMOTORES TOKIO SA DE CV
R.F.C. ATO981022VC3

Domicilio: PERIFERICO DE LA JUVENTUD # 4301
Colonia: LAS MISIONES CP 31115
CHIHUAHUA, CHIHUAHUA
Teléfonos: (614)4322323/

Expedido en:
PERIFERICO DE LA JUVENTUD #4301
Colonia: LAS MISIONES CP 31115
CHIHUAHUA, CHIHUAHUA
Tel: (614)4322323

Factura de Servicio

FOLIO / NO. FACTURA
SEJ134440

Cliente: Nombre /Razon Social: COMISION ESTATAL DE LOS DERECHOS HUMANOS Direccion: AVENIDA ZARCO ZARCO C.P. 31020 CHIHUAHUA, CHIH. Tel: 5516043015 R.F.C. CED920927MP5 Moneda: MXP	Condiciones: CONTADO 30156395 PU Tipo Cambio: 1 Tipo de Comprobante: Ingreso	Lugar y Fecha de Expedicion 31115 CHIHUAHUA, CHIHUAHUA 2021-12-03T18:55:08 Folio Fiscal: 8816F3B6-70E6-4143-9B73-546CB5F7AB1A Certificado del CSD: 00001000000506822012 Certificado Del SAT: 00001000000505619865 Fecha de Certificacion: 2021-12-03T18:56:11 Regimen Fiscal: 601 REGIMEN GENERAL DE LEY PERSONAS MORALES Metodo de Pago: PUE Pago en una sola exhibicion Uso CFDI: G03 Gastos en general Forma de Pago: 03 Transferencia electronica de fondos
--	---	--

DATOS DEL VEHICULO

Serie: 3N6AD33A4JK873546 Motor: QR25 Aniestro: Num Prov:	Tipo Unidad: NP300 Color: PLATA Poliza: Num Reporte:	Placas: EF-16218 Contacto: Asegurado: FABIAN GOMEZ	Asesor: 142 VILLARREAL RODRIGUEZ MARIO ALBERTO Modelo: 2018 60042 KMS
---	---	---	---

Cve Prod Serv	Cant.	C. Uni.	Unidad	No. de parte	Ubicacion	Descripcion	Unitario	Importe
78181500	0.28	E48	Unidad	5006		ROTACION DE LLANTAS	130.43	36.52
					Base	Impuesto 002	Tasa 0.16	Importe 5.84
78181500	0	E48	Unidad	9001		KIT SEGURIDAD	130.43	0.00
					Base	Impuesto 002	Tasa 0.16	Importe 0.00
78181500	1	E48	Unidad	1035		PRUEBA FINAL DE MOTOR	130.43	130.43
					Base	Impuesto 002	Tasa 0.16	Importe 20.87
78181500	2.5	E48	Unidad	1001		AFINACION MAYOR	130.43	326.08
					Base	Impuesto 002	Tasa 0.16	Importe 52.17
78181500	1	E48	UNIDAD	4005		DESCARBONIZACION INTERNA DE MOTOR	474.13	474.13
					Base	Impuesto 002	Tasa 0.16	Importe 75.86
78181500	1.5	E48	Unidad	1082		SERVICIO DE 60,000 KMS.	234.64	351.96
					Base	Impuesto 002	Tasa 0.16	Importe 56.31
78181500	1.72	E48	Unidad	9005		KIT ALTO RENDIMIENTO	130.43	224.34
					Base	Impuesto 002	Tasa 0.16	Importe 35.89
78181500	1	E48	Unidad	1062		MANEJO DE RESIDUOS PELIGROSOS	130.43	130.43
					Base	Impuesto 002	Tasa 0.16	Importe 20.87
78181500	0.52	E48	Unidad	5000		4 ONZAS	130.43	67.82
					Base	Impuesto 002	Tasa 0.16	Importe 10.85
78181500	2.2	E48	Unidad	5002		ALINEACION Y BALANCEO DE RUEDAS	130.43	286.95
					Base	Impuesto 002	Tasa 0.16	Importe 45.91
78181500	0	E48	Unidad	8013		SERV PREMIUM PLUS	130.43	0.00
					Base	Impuesto 002	Tasa 0.16	Importe 0.00
78181500	0.6	E48	UNIDAD	1501		CAMBIO DE ACEITE Y FILTRO MAYOR	130.43	78.26
					Base	Impuesto 002	Tasa 0.16	Importe 12.52
78181500	1	E48	Unidad	1002		POLIZA DE GARANTIA GAMA	130.43	130.43
					Base	Impuesto 002	Tasa 0.16	Importe 20.87
78181500	0	E48	Unidad	1503		ACEITE PARA 10,000 KILOMETROS	130.43	0.00
					Base	Impuesto 002	Tasa 0.16	Importe 0.00
40161504	1	H87	PIEZA	152089E01A		FILTRO DE ACEITE	217.00	217.00
					Base	Impuesto 002	Tasa 0.16	Importe 34.72
31161800	1	H87	PIEZA	11026JA00A		ARANDELA CARTER	21.90	21.90
					Base	Impuesto 002	Tasa 0.16	Importe 3.50
15121501	5	H87	PIEZA	EMT103TA7CDL		LIT TALLER 10W30	111.00	555.00
					Base	Impuesto 002	Tasa 0.16	Importe 98.80
12163800	1	H87	PIEZA	NANOBIO120DD		SANITIZANTE Y DESINFECTANTE	80.50	80.50
					Base	Impuesto 002	Tasa 0.16	Importe 12.88
39121424	1	H87	PIEZA	NIMEXU8Q10DD		PROTECT TERMINA	129.60	129.60
					Base	Impuesto 002	Tasa 0.16	Importe 20.74
25191700	1	H87	PIEZA	NIMEXU8Q2DD		SIST MULTIFUNC	271.40	271.40
					Base	Impuesto 002	Tasa 0.16	Importe 43.42
12163800	1	H87	PIEZA	NIMEXU04Q5DD		SHAMP LIMP PARE	33.90	33.90
					Base	Impuesto 002	Tasa 0.16	Importe 5.42
25172100	1	H87	PIEZA	T000000002		LIVA.	30.64	30.64
					Base	Impuesto 002	Tasa 0.16	Importe 4.90

EFFECTOS FISCALES AL PAGO

Pagina #1

"Este documento es una representacion impresa de un CFDI"

Continua en Pagina #: 2.....

AUTOMOTORES TOKIO SA DE CV
R.F.C. ATO981022VC3

Domicilio: PERIFERICO DE LA JUVENTUD # 4301
Colonia: LAS MISIONES CP 31115
CHIHUAHUA, CHIHUAHUA
Teléfonos: (614)4322323/

Expedido en:
PERIFERICO DE LA JUVENTUD #4301
Colonia: LAS MISIONES CP 31115
CHIHUAHUA, CHIHUAHUA
Tel: (614)4322323

Factura de Servicio

FOLIO / NO. FACTURA
SEJ134440

Ciente:
Nombre /Razon Social:
COMISION ESTATAL DE LOS DERECHOS HUMANOS

Direccion:
AVENIDA ZARCO
ZARCO C.P. 31020
CHIHUAHUA, CHIH.

Tel: 5516043015
R.F.C. CED920927MP5

Moneda: MXP **Tipo Cambio: 1** **Condiciones: CONTADO**
30156395 PU **Tipo de Comprobante: Ingreso**

Lugar y Fecha de Expedicion
31115 CHIHUAHUA, CHIHUAHUA
2021-12-03T18:55:08

Folio Fiscal: : 8816F3B6-70E6-4143-9B73-546CB5F7AB1A
Certificado del CSD:00001000000506822012
Certificado Del SAT:00001000000505619865
Fecha de Certificacion:2021-12-03T18:55:11
Regimen Fiscal: 601 REGIMEN GENERAL DE LEY PERSONAS MORALES
Metodo de Pago: PUE Pago en una sola exhibicion
Uso CFDI: G03 Gastos en general
Forma de Pago: 03 Transferencia electronica de fondos

Clave	Cantidad	Descripción	Base	Impuesto	Tipo Tasa	Tasa	Importe
12163800	1 H87	PIEZA NIMEXU03Q1DD	158.20	0.16		0.16	25.31
40161505	1 H87	PIEZA 165464JMLA	177.80	0.16		0.16	28.45
72100	1 H87	PIEZA B8893CT18J	104.50	0.16		0.16	16.72
25172100	1 H87	PIEZA B8893CT24J	189.10	0.16		0.16	30.26
78181500	1 E48	Unidad 78181500	387.93	0.16		0.16	62.07



Sello Digital del CFDI:

OpDP1JyPg2K367/fjchq00Aa5BAJQ3Veg4BHKZ1XNQ86A/XEZDzrPyUaw7HmqD3zWj1h1TQjMAuWX+6nubPLJISNMWgDHyO6GZBR7DpaMeLVaFD0foCqVAMdFKgqgllhPShwW0QzG2zAwF8hdcpVOKpCVYQDbhbcNj2VYqDw3H...
44thEm78EYLA32X6edBQ63h+Si-N75U7GqJsa85dFUBxxa1chmB8xtbOGWd0mOkl/9axjeVOI1Vjg/hSUaLSqTFxcFQWMIsoD6LzP3wGcJdZgK4mLbYf1kc77yeN2WMIH3QvREQNzmlB+7Q==

Sello Digital del SAT:

BcRm4w7X4huMwWk5fSgymqVghD6ZQJ+DQw0u4oK90Q3BEE8eB2THLQpsLPYRaoB8pdoV50ItLgofuHK6grB0B5HP58vuQSH2VHJB7k+G28Hw+FwUc/a1GAaM86wRhIfGhLjJISEgmsMoHxvDeemcnwUWewvEPk9jvhhBmviaKyJ34...
Q55oT5a0bMKMWNkY6030X2zKobIbD39xagJicJup1cpWPYrDfQTGRnumioE66mwLoH9NaPud+FE2TXURnCVoRS0Gmb+SlKcJk616aEMCLGdzoU9rzGj9LbLYc1RTJ89xMDGJEavllISL2A3V72IDw==

Cadena Original del complemento de certificacion digital del SAT:

[11.18816F3B6-70E6-4143-9B73-546CB5F7AB1A]2021-12-03T18:55:11[SEFE0807172V8]OpDP1JyPg2K367/fjchq00Aa5BAJQ3Veg4BHKZ1XNQ86A/XEZDzrPyUaw7HmqD3zWj1h1TQjMAuWX+6nubPLJISNMWgDHyO6GZBR7DpaMeLVaFD0foCqVAMdFKgqgllhPShwW0QzG2zAwF8hdcpVOKpCVYQDbhbcNj2VYqDw3H...
6n2WMIH3QvREQNzmlB+7Q==[00001000000505619865]

Importe con letra (* CINCO MIL TRESCIENTOS VEINTINUEVE PESOS 99/100 M.N. *)	Parcial	4,594.82
	SubTotal	4,594.82
	I.V.A 16%	735.17
	Total	5,329.99

COMISION ESTATAL DE LOS DERECHOS HUMANOS

TR-1087

AUTOMOTORES TOKIO SA DE CV



LOS DERECHOS HUMANOS
DISTRIBUIDOR AUTORIZADO

MATRIZ:
PERIF DE LA JUVENTUD 4301
Col. LAS MISIONES
C.P 31115 CHIHUAHUA, CHIH.
Tel. (614)432-2323
www.nissanautotokiojuventud.com.mx

SUCURSAL:
Av. Deportiva Sur 8403
Fracc. La Joyita
C.P 31074 CHIHUAHUA, CHIH.
Tel. (614)420-6200
www.nissanautotokio.com.mx

ORDEN DE SERVICIO
PU 30156395

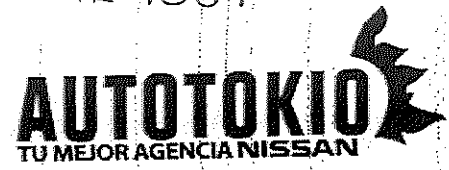

RECEPCION

Datos del Cliente
COMISION ESTATAL DE LOS DERECHOS HUMANOS
AVENIDA ZARCO
ZARCO
R.F.C CED920927MP5
Contactar a: FABIAN
Telefono Casa:
e-mail: rodallegas_enrique@outlook.es

Fecha Entrada 02/12/2021 10:55 am
Fecha Entrega 02/12/2021 ~~09:00 am~~ 5:40
Torre 99
Atendido por
142 VILLARREAL RODRIGUEZ MARIO ALBERTO

Recibido en: PERIFERICO DE LA JUVENTUD #4301 Col. LAS MISIONES C.P. 31115 CHIHUAHUA, CHIHUAHUA Tel. (614)4322323

Modelo	Tipo	Placas	Serie	Color	Año	Kilómetros
NP300	NP300	EF-16218	3N6AD33A4JK873546	PLATA	2018	60042

CLAVE OPERACIONES A EFECTUAR IMPORTE

- 1 AFINACION MAYOR
- 1000 POLIZA DE GARANTIA *GAMA*
- 107 PRUEBA FINAL DE MOTOR
- 1062 MANEJO DE RESIDUOS PELIGROSOS
- 1082 SERVICIO DE 60,000 KMS.
- 1501 CAMBIO DE ACEITE Y FILTRO MAYOR
- 1503 ACEITE PARA 10,000 KILOMETROS
- 1506 CAMBIAR FILTRO DE AIRE
- 1511 LAVADO EXTERIOR SIN DETALLADO
- 5000 4 ONZAS
- 5002 ALINEACION Y BALANCEO DE RUEDAS
- 5006 ROTACION DE LLANTAS
- 8013 SERV PREMIUM PLUS
- 9001 KIT SEGURIDAD
- 9005 KIT ALTO RENDIMIENTO

C 9:00
\$ 5,329.98 ✓
-CORREO

COMISION ESTATAL DE LOS DERECHOS HUMANOS
PIRO
03 DIC 2021 UFP
09:41 hrs.
RECIBIDO

Observaciones

INVENTARIO DEL VEHICULO

	SI NO		SI NO		SI NO	
	SI	NO	SI	NO	SI	NO
UNIDAD DE LUCES		X	INSTRUMENTO DE TABLERO	X	EXTINTOR	X
1/4 LUCES		X	MECANISMO DE	X	GATO	X
ANTENA		X	FLASHER	X	MANERAL DEL GATO	X
ESPEJO LATERAL		X	CALEFACCION	X	LLAVE DE RUEDAS	X
CRISTALES		X	LIMPIADORES	X	ESTUCHE DE HERRAMIENTAS	X
EMBLEMA		X	RADIO/TIPO	X	TRIANGULO DE SEGURIDAD	X
LLANTAS(4)		X	BOTONES DE RADIO	X	LLANTA DE REFACCION	X
TAPONES DE RUEDAS(4)		X	ENCENDEDOR	X	COMPONENTES MECANICOS	X
MOLDURAS COMPLETAS		X	ESPEJO RETROVISOR	X	TAPON DE ACEITE	X
TAPONES DE GASOLINA		X	CENICEROS	X	TAPON DE RADIADOR	X
CARROCERIA SIN GOLPES		X	CINTURONES	X	VARILLA DE ACEITE	X
BOCINAS CLAXON		X	RECLINABLES	X	FILTRO DE AIRE	X
POLIZA Y MANUAL		X	ALFOMBRA	X	BATERIA(MCA)	X
PORTA DOCUMENTOS		X	BOTONES DE INTERIORES	X	COMPONENTE DE MOTOR	X
PERMISO PROVISIONAL		X	MANIJAS INTERIORES	X		

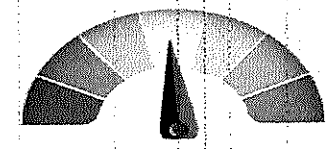
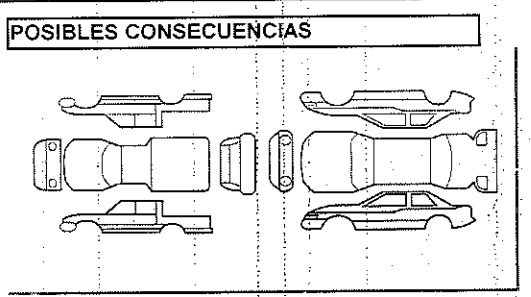

ACEPTO PRESUPUESTO Y ACEPTO NO DEJAR OBJETOS DE VALOR EN EL VEHICULO

142-142 VILLARREAL RODRIGUEZ MARIO

NOMBRE Y FIRMA DEL ASESOR

FIRMA DEL CLIENTE

¡ Gracias por su visita !
AUTOMOTORES TOKIO SA DE CV



Mensaje nuevo

Responder Eliminar Archivo No deseado

Favoritos

Bandeja de... 3772

Elementos envia...

Elementos eli... 6

Your family

Agregar favorito

Carpetas

Bandeja d... 3772

Correo no de... 35

Borradores 173

Elementos envia...

Elementos eli... 6

Archivo

Notas

AMWAY

Archivar

BANORTE POR I...

CECADE 4

Conversation His...

CRV 4

DR. MENDOZA

RV: NISSAN NP300

M

Mario Alberto Villarreal Rodriguez <mvillarreal@nissanautotokio.co m.mx>

Vie 03/12/2021 10:30 AM

Para: Usted

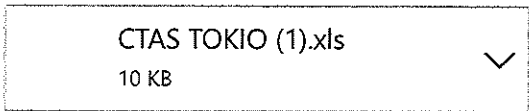

Buenas tardes anexo números de cuenta. El total ya incluyendo IVA es por 5330.00.

Cualquier duda quedo a la orden.

Saludos.



Responder Reenviar

**CUENTAS BANCARIAS
AUTOMOTORES TOKIO SA DE CV**

BANCOMER	O451014498	O12150004510144989
BANAMEX	O1087418002	OO2150010874180023
INVERLAT	21503428559	O44150215034285592
SANTANDER	92000403531	O14150920004035314
BANORTE	O170520759	O72150001705207593
BANREGIO	O60002340014	O58150600023400141

**CUENTAS BANCARIAS
AUTOMOTORES TOKIO SA DE CV**

BANCOMER	O451014498	O12150004510144989
BANAMEX	O1087418002	OO2150010874180023
INVERLAT	21503428559	O44150215034285592
SANTANDER	92000403531	O14150920004035314
BANORTE	O170520759	O72150001705207593
BANREGIO	O60002340014	O58150600023400141

**CUENTAS BANCARIAS
AUTOMOTORES TOKIO SA DE CV**

BANCOMER	O451014498	O12150004510144989
BANAMEX	O1087418002	OO2150010874180023
INVERLAT	21503428559	O44150215034285592
SANTANDER	92000403531	O14150920004035314
BANORTE	O170520759	O72150001705207593
BANREGIO	O60002340014	O58150600023400141