



Usu: DianaTrevizo  
Rep: rptPoliza

**COMISIÓN ESTATAL DE LOS DERECHOS HUMANOS  
ESTADO DE CHIHUAHUA**

Póliza: C01415 Del 30/11/2021

Fecha y hora de Impresión | 03/dic./2021  
08:38 a. m.  
Página | 1

Concepto: ENERGIA ELECTRICA OFICINA JUAREZ 19OCT-18NOV2021. GP Directo 1873 CFE SUMINISTRADOR DE SERVICIOS BASICOS, Pago: 734

Beneficiario: CFE SUMINISTRADOR DE SERVICIOS BASICOS

Folio / Cheque : SPEI  
339491

No	Cuenta	Descripción de la cuenta	Cargo	Abono	Concepto del movimiento
0001	8240-522821-C0101-36-3111-1	Energía eléctrica G. Corriente	\$4,864.00		GC
0002	8240-522821-C0101-36-3111-1	Energía eléctrica G. Corriente	\$700.00		GC
0003	8220-522821-C0101-36-3111-1	Energía eléctrica G. Corriente		\$4,864.00	GC
0004	8220-522821-C0101-36-3111-1	Energía eléctrica G. Corriente		\$700.00	GC
0005	8250-522821-C0101-36-3111-1	Energía eléctrica G. Corriente	\$4,864.00		GD Folio: 1873, Factura: CC43753955
0006	8250-522821-C0101-36-3111-1	Energía eléctrica G. Corriente	\$700.00		GD Folio: 1873, Factura: CC43753955
0007	8240-522821-C0101-36-3111-1	Energía eléctrica G. Corriente		\$4,864.00	GD Folio: 1873, Factura: CC43753955
0008	8240-522821-C0101-36-3111-1	Energía eléctrica G. Corriente		\$700.00	GD Folio: 1873, Factura: CC43753955
0009	5131-3111	Energía eléctrica	\$5,564.00		GD Folio: 1873, Factura: CC43753955
0010	2112-1-000036	CFE SUMINISTRADOR DE		\$5,564.00	GD Folio: 1873, Factura: CC43753955
0011	8260-522821-C0101-36-3111-1	Energía eléctrica G. Corriente	\$4,864.00		GE
0012	8260-522821-C0101-36-3111-1	Energía eléctrica G. Corriente	\$700.00		GE
0013	8250-522821-C0101-36-3111-1	Energía eléctrica G. Corriente		\$4,864.00	GE
0014	8250-522821-C0101-36-3111-1	Energía eléctrica G. Corriente		\$700.00	GE
0015	8270-522821-C0101-36-3111-1	Energía eléctrica G. Corriente	\$4,864.00		GP Directo 1873 CFE SUMINISTRADOR DE SERVICIOS BASICOS, Pago: 734
0016	8270-522821-C0101-36-3111-1	Energía eléctrica G. Corriente	\$700.00		GP Directo 1873 CFE SUMINISTRADOR DE SERVICIOS BASICOS, Pago: 734
0017	8260-522821-C0101-36-3111-1	Energía eléctrica G. Corriente		\$4,864.00	GP Directo 1873 CFE SUMINISTRADOR DE SERVICIOS BASICOS, Pago: 734
0018	8260-522821-C0101-36-3111-1	Energía eléctrica G. Corriente		\$700.00	GP Directo 1873 CFE SUMINISTRADOR DE SERVICIOS BASICOS, Pago: 734
0019	2112-1-000036	CFE SUMINISTRADOR DE	\$5,564.00		GP Directo 1873 CFE SUMINISTRADOR DE SERVICIOS BASICOS, Pago: 734
0020	1112-01-0001	BANAMEX 3513213 PPAL.		\$5,564.00	GP Directo 1873 CFE SUMINISTRADOR DE SERVICIOS BASICOS, Pago: 734
<b>Sumas iguales =&gt;</b>			<b>33,384.00</b>	<b>33,384.00</b>	

**Servicios**

<b>Cliente</b>	73562443
<b>Razón Social</b>	COMISION ESTATAL DE LOS DERECHOS HUM

Por Aplicar = Su operación ha sido aplicada o bien esta por aplicarse de acuerdo a la fecha y hora programada en su captura.

<b>Capturista</b>	.....	<b>Usuario</b>
-------------------	-------	----------------

<b>Autorizadores</b>	.....	<b>Usuario 07</b>	PERLA I,RIVERA/O
		<b>Usuario 08</b>	NESTOR,ARMENDARIZ/LOYA

<b>Cuentas</b>	.....	<b>Cuenta retiro</b>
		934/3513213
		<b>Línea de captura</b>
		015951308022512112030000055640

<b>Datos de la transferencia</b>	.....	<b>Importe MXN</b>	5,564.00
		<b>Número de Autorización</b>	339491
		<b>Autorización remota</b>	La autorización remota debe realizarse antes de la fecha y hora programada.
		<b>Fecha programada</b>	30/11/2021
		<b>Hora programada</b>	16:30 hrs



OFICIO CEDH: 3.10s.311/2021

Asunto: El que se indique.

Cd. Juárez, Chih., a 26 de noviembre del 2021.

**C.P. RAFAEL VALENZUELA LICÓN**  
**DIRECTOR DE SERVICIOS ADMINISTRATIVOS**

Por medio de la presente le saludo cordialmente, así mismo me permito hacer solicitud de pago de servicio que a continuación se manifiesta:

- Recibo de CFE (Comisión Federal de Electricidad), con fecha de recibido del día 25 de noviembre del 2021 con fecha límite de pago 03/12/2021, con un total a pagar de \$5,564.00 pesos.

Sin otro particular de momento, quedando a sus órdenes para resolver cualquier duda y reiterando a usted las seguridades de mi atenta y distinguida consideración.

**ATENTAMENTE.**

**LIC. EDUARDO ANTONIO SAENZ FRÍAS**  
**VISITADOR TITULAR DE LA COMISIÓN ESTATAL**  
**DE LOS DERECHOS HUMANOS EN CIUDAD JUÁREZ.**

"2021, Año del Bicentenario de la Consumación de la Independencia de México",  
 "2021, Año de las Culturas del Norte".

Av. de los Insurgentes #4327, Col. Los Nogales  
 Juárez, Chihuahua  
 - Teléfono: 656 251 9750 y 656 251 9751  
[www.cedhchihuahua.org.mx](http://www.cedhchihuahua.org.mx)



Comisión Federal de Electricidad®

CFE Suministrador de Servicios Básicos  
Río Rodano No. 14, colonia Cuauhtémoc.  
Alcaldía Cuauhtémoc, Código Postal 06500,  
Ciudad de México. RFC: CSS160330CP7

**COM EST DE LOS DER HUM**

AV. DE LOS INSURGENTES 4327  
PRIV. DE DUMAS  
EJ. COLEGIO  
CD. JUAREZ CHIH., CHIH.  
C.P. 32340

TOTAL A PAGAR:

**\$5,564**

(CINCO MIL QUINIENTOS SESENTA Y CUATRO PESOS M.N.)

NO. DE SERVICIO : 595130802251  
RMU : 32600 13-08-21 CED -920927 041 CFE

PERIODO FACTURADO: 19 OCT 21 - 18 NOV 21

TARIFA: GDMTO NO. MEDIDOR: RS165W

MULTIPLICADOR: 80

FECHA LÍMITE DE PAGO: 03 DIC 21

CARGA CONECTADA KW: 55

DEMANDA CONTRATADA KW: 55

CORTE A PARTIR: 04 DIC 21

Concepto	No. medidor	Lectura actual		Lectura anterior		Diferencia	Totales
		Medida ●	Estimada ●	Medida ●	Estimada ●		
kWh	RS165W	1727		1707		20	1,600
kW	RS165W	0.105		0		0.105	8
Mes	Días de mes	Consumo prom. diario	Energía kWh	Precios \$/kWh			
Mes	Factor de proporción	Demanda máxima \$/kW	Precios \$/kW	Importe (MXN)	Factor de potencia		

Costos de la energía en el Mercado Eléctrico Mayorista				Desglose del importe a pagar	
Concepto	\$	\$/kW	\$/kWh	Concepto	Importe (MXN)
Suministro	1,003.11	0.00	0.00	Cargo Fijo <sup>(1)</sup>	1,003.11
Distribución	0.00	370.02	0.00	Energía	3,448.17
Transmisión	0.00	0.00	277.91	2% Baja Tensión <sup>(2)</sup>	89.03
CENACE	0.00	0.00	13.44	Bonificación: Factor de Potencia <sup>(3)</sup>	-36.32
Energía	0.00	0.00	1,448.64	Subtotal	4,503.99
Capacidad	0.00	1,328.88	0.00	IVA 8%	360.31
SCnMEM <sup>(1)</sup>	0.00	0.00	9.28	Facturación del Periodo	4,864.30
<b>Total</b>	<b>1,003.11</b>	<b>1,698.90</b>	<b>1,749.27</b>	Derecho de Alumbrado Público <sup>(2)</sup>	700.00
				Adelanto Anterior	8,539.25
				Su Pago	-8,539.00
				<b>Total</b>	<b>\$5,564.55</b>

(1) SCnMEM: Costos relacionados con los servicios del Mercado. (2) DAP: Derecho al Alumbrado Público. (3) Cargos o créditos: Diversos conceptos que se pueden incluir en el aviso recibo relacionados con el suministro.

Fecha, hora y lugar de impresión: 23 NOV 2021 10:00 AM



32600 13-08-21 CED -920927 041 CFE  
01 595130802251 211203 000005564 0.



7SDC04A017510100

Repartir

**\$5,564**

(CINCO MIL QUINIENTOS SESENTA Y CUATRO PESOS M.N.)

# CONSUMO HISTÓRICO

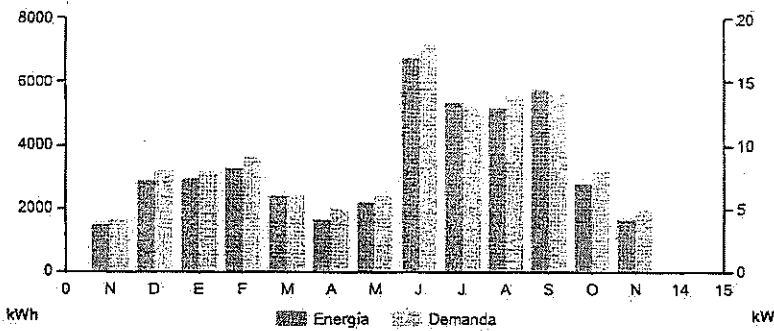

1195/21  
 COMISIÓN ESTATAL DE  
 LOS DERECHOS HUMANOS  
**RECORDADO**  
 25 NOV 2021  
 07:00  
 VISITADORIA CD. JUÁREZ

Período	Demanda kW	Consumo total kWh	Factor potencia %	Factor carga %	Precio medio (MXN)
NOV 20	4	1,520	92.16	23	2.5963
DIC 20	8	2,880	87.42	26	2.2918
ENE 21	8	2,960	84.93	26	2.4394
FEB 21	9	3,280	88.12	27	2.3659
MAR 21	6	2,400	95.78	21	2.3948
ABR 21	5	1,600	92.85	21	2.7266
MAY 21	6	2,160	88.78	12	2.5068
JUN 21	18	6,800	87.51	21	2.2527
JUL 21	13	5,360	87.54	17	2.2912
AGO 21	14	5,200	87.48	18	2.3000
SEP 21	14	5,760	87.93	17	2.2444
OCT 21	8	2,800	87.89	11	2.4434
NOV 21	16	5,600	92.85	25	2.8150

Este documento es una representación impresa de un CFDI. Pago en una sola exhibición.

CECOT  
 Certifica  
 Regime

Este documento es una representación impresa de un CFDI. Pago en una sola exhibición.

CECOT, CHIH. Serie: CC Folio: 00043753955 Folio Fiscal: CBFAF3178-8F94-4364-A2DE-2B6FAA653A8D N.  
 CSD: Fecha y Hora de certificación: 2021-11-22T19:31:49 Unidad de medida: No Aplica Método de pago: NA  
 MORALES

||CBFAF3178-8F94-4364-A2DE-2B6FAA653A8D|2021-11-19:31:49|AeJTeKIEV|2a6j0nxUC3iApJFaBZqwmw3CwUHpy1DXdqX8mDyPj3FFwLDKQJNzQ+|3s6bDIKQ8u5|QE98909PU+e1XPb33U45V|NjvgXQsnFhmJbQLoRTQDKjKAdTjlgLMwQKZLjgM43oQVYbmmVGmIF0yKIDZPJ8r8kV1wLx0CkG43sF2qr8P4KC74yws5IDVYXej1K68|pyJ4n1QFsbefcKyYHD4adwOpL+K95BicOQyRjzTz7gEjkuYNg7yolMMkM+2i4XDSDbwP9gZFodLzXtVbZabqstA81M7W75SuISwvYXDYS|TeKIEV|2a6j0nxUC3iApJFaBZqwmw3CwUHpy1DXdqX8mDyPj3FFwLDKQJNzQ+|3s6bDIKQ8u5|QE98909PU+e1XPb33U45V|CznjvgXQsnFhmJbQLoRTQDKjKAdTjlgLMwQKZLjgM43oQVYbmmVGmIF0yKIDZPJ8r8kV1wLx0CkG43sF2qr8P4KC74yws5IDVYXej1K68|Obj4n1QF|DRjzHrs+S600XTyaMS4MQD9L94JiwuYjYx0Daa8ZzVbBbSKF+HxVgmiwLUJn6dy1R9FzObHVA+6JLd+K4EeJ+|k6qz32o0KkywERMIDNo|q5Z6CHP7UwRaicFiWYwPZH3CM+Qvz8PhBAM+o2o2YJhbmJZc+RQMpB0MHaKWtZx2unBC04icGPvrbObBXag70pwANmqla2dmo

## ¡AVISO IMPORTANTE!

Instancias y recursos a disposición de los usuarios para atender quejas:



Corte a partir de 04 DIC 21.

Capacitar al personal en medidas de uso eficiente de energía reduce gastos y mejora tu competitividad. Nuestro compromiso es seguir conectados contigo.

Conoce los servicios de los diferentes suministradores: <http://usuario.calificado.cre.gov.mx/Usuario/Calificado/ListadoSuministrador>

Quejas por falta de servicio y aclaraciones de tu recibo llama al 071.

## ¡MEDIOS AUTORIZADOS DE COBRANZA!

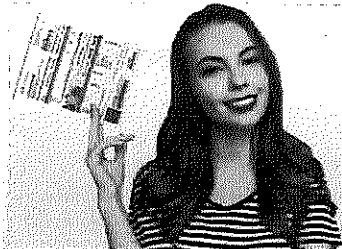



C01415

OK  
Pagado  
30 NOV. 2021  
TR-1081

OFICIO CEDH: 3.10s.311/2021

Asunto: El que se indique.

Cd. Juárez, Chih., a 26 de noviembre del 2021.

**C.P. RAFAEL VALENZUELA LICÓN**  
**DIRECTOR DE SERVICIOS ADMINISTRATIVOS**

Por medio de la presente le saludo cordialmente, así mismo me permito hacer solicitud de pago de servicio que a continuación se manifiesta:

- Recibo de CFE (Comisión Federal de Electricidad), con fecha de recibido del día 25 de noviembre del 2021 con fecha límite de pago 03/12/2021. con un total a pagar de \$5,564.00 pesos.

Sin otro particular de momento, quedando a sus órdenes para resolver cualquier duda y reiterando a usted las seguridades de mi atenta y distinguida consideración.

ATENTAMENTE,



**LIC. EDUARDO ANTONIO SAENZ**  
**SERVICIOS ADMINISTRATIVOS**  
**VISITADOR TITULAR DE LA COMISIÓN ESTATAL**  
**DE LOS DERECHOS HUMANOS EN CIUDAD JUÁREZ.**

"2021, Año del Bicentenario de la Consumación de la Independencia de México",  
"2021, Año de las Culturas del Norte".



Comisión Federal de Electricidad®

CFE Suministrador de Servicios Básicos  
Río Ródano No. 14, colonia Cuauhtémoc,  
Alcaldía Cuauhtémoc, Código Postal 06500,  
Ciudad de México. RFC: CSS160330CP7

**COM EST DE LOS DER HUM**

AV. DE LOS INSURGENTES 4327  
PRIV. DE DUMAS  
EL COLEGIO  
CD. JUÁREZ CHIH., CHIH.  
C.P. 32340

**TOTAL A PAGAR:**  
**\$5,564**

(CINCO MIL QUINIENTOS SESENTA Y CUATRO PESOS M.N.)

**PERIODO FACTURADO:** 19 OCT 21 - 18 NOV 21

**FECHA LIMITE DE PAGO:** 03 DIC 21

**CORTE A PARTIR:** 04 DIC 21

**NO. DE SERVICIO:** 595130802251  
**RMU:** 32600 13-08-21 CED-920927 041 CFE

**TARIFA:** GDMTO **NO. MEDIDOR:** R516BW

**MULTIPLICADOR:** 80

**CARGA CONECTADA KW:** 55

**DEMANDA CONTRATADA KW:** 55

Concepto	No. medidor	Lectura actual		Lectura anterior		Diferencia	Totales
		Medida ●	Estimada ●	Medida ●	Estimada ●		
kWh	R516BW	1727		1707		20	1,600
kW	R516BW	0.105		0		0.105	8
kVAr/hes	Días de mes	Consumo prom. diario		Energía kWh		Precios \$/kWh	
mes	Factor de proporción	Demanda máxima \$/kW		Precios \$/kW		Importe (MXN)	Factor de potencia

Costos de la energía en el Mercado Eléctrico Mayorista					Desglose del importe a pagar	
Concepto	\$	\$/kW	\$/kWh	Importe (MXN)	Concepto	Importe (MXN)
Suministro	1,003.11	0.00	0.00	1,003.11	Cargo Fijo <sup>(1)</sup>	1,003.11
Distribución	0.00	370.02	0.00	370.02	Energía	3,448.17
Transmisión	0.00	0.00	277.91	277.91	2% Baja Tensión <sup>(2)</sup>	89.03
CENACE	0.00	0.00	13.44	13.44	Bonificación Factor de Potencia <sup>(3)</sup>	-36.32
Energía	0.00	0.00	1,448.64	1,448.64	Subtotal	4,503.99
Capacidad	0.00	1,328.88	0.00	1,328.88	IVA 8%	360.31
SCnMEM <sup>(1)</sup>	0.00	0.00	9.28	9.28	Facturación del Periodo	4,864.30
<b>Total</b>	<b>1,003.11</b>	<b>1,698.90</b>	<b>1,749.27</b>	<b>4,451.28</b>	Derecho de Alumbrado Público <sup>(2)</sup>	700.00
					Adeudo Anterior	8,539.25
					Su Pago	-8,539.00
					<b>Total</b>	<b>\$5,564.55</b>

(1) SCnMEM: Costos relacionados con los servicios del Mercado. (2) DAP: Derecho al Alumbrado Público. (3) Cargos o créditos: Diversos conceptos que se pueden incluir en el aviso recibo relacionados con el suministro.

Fecha, hora y lugar de impresión: 23 NOV 2021 15:07:00



32600 13-08-21 CED-920927 041 CFE  
01 595130802251 211203 000005564 0



75DC04A017510100

Repartir

**\$5,564**

(CINCO MIL QUINIENTOS SESENTA Y CUATRO PESOS M.N.)



OK  
Pagada  
30. nov. 21  
TR- 1081

OFICIO CEDH: 3.10s.311/2021

Asunto: El que se indique.

Cd. Juárez, Chih., a 26 de noviembre del 2021.

**C.P. RAFAEL VALENZUELA LICÓN**  
**DIRECTOR DE SERVICIOS ADMINISTRATIVOS**

Por medio de la presente le saludo cordialmente, así mismo me permito hacer solicitud de pago de servicio que a continuación se manifiesta:

- Recibo de CFE (Comisión Federal de Electricidad), con fecha de recibido del día 25 de noviembre del 2021 con fecha límite de pago 03/12/2021. con un total a pagar de \$5,564.00 pesos.

Sin otro particular de momento, quedando a sus órdenes para resolver cualquier duda y reiterando a usted las seguridades de mi atenta y distinguida consideración.

**ATENTAMENTE.**



COMISION  
ESTATAL  
DE LOS  
DERECHOS  
HUMANOS

**LIC. EDUARDO ANTONIO SAENZ FRIAS**  
**VISITADOR TITULAR DE LA COMISIÓN ESTATAL**  
**DE LOS DERECHOS HUMANOS EN CIUDAD JUÁREZ.**

"2021, Año del Bicentenario de la Consumación de la Independencia de México",  
"2021, Año de las Culturas del Norte".

Av. de los Insurgentes #4327, Col. Los Nogales  
Juárez, Chihuahua  
Teléfono: 656 251 9750 y 656 251 9751  
[www.cedhchihuahua.org.mx](http://www.cedhchihuahua.org.mx)