



Usr: DianaTrevizo
Rep: rptPoliza

COMISIÓN ESTATAL DE LOS DERECHOS HUMANOS

ESTADO DE CHIHUAHUA
Póliza: C01308 Del 05/11/2021

Fecha y hora de Impresión | 08/nov./2021 02:08 p. m.
Página | 1

Concepto: F/A181 REP Y MANTO. VARIAS AREAS (RETIRO LAMINA, SELLADO HUECO TUBERIA MINISPLIT, RESANE Y PINTURA A. GP CONSTRUCCIONES, SUPERVISIÓN Y CONSULTORÍAS CHI, S.A. DE C.V., Folio Pago: 674

Beneficiario: CONSTRUCCIONES, SUPERVISIÓN Y CONSULTORÍAS CHI, S.A. DE C.V.

Folio / Cheque : SPEI
235529

No	Cuenta	Descripción de la cuenta	Cargo	Abono	Concepto del movimiento
0001	8270-522021-C0101-18-3511-1	Conservación y mantenimiento menor	\$4,595.05		GP CONSTRUCCIONES, SUPERVISIÓN Y CONSULTORÍAS CHI, S.A. DE C.V., Folio Pago: 674
0002	8270-522021-C0101-18-3511-1	Conservación y mantenimiento menor	\$1,034.95		GP CONSTRUCCIONES, SUPERVISIÓN Y CONSULTORÍAS CHI, S.A. DE C.V., Folio Pago: 674
0003	8260-522021-C0101-18-3511-1	Conservación y mantenimiento menor		\$4,595.05	GP CONSTRUCCIONES, SUPERVISIÓN Y CONSULTORÍAS CHI, S.A. DE C.V., Folio Pago: 674
0004	8260-522021-C0101-18-3511-1	Conservación y mantenimiento menor		\$1,034.95	GP CONSTRUCCIONES, SUPERVISIÓN Y CONSULTORÍAS CHI, S.A. DE C.V., Folio Pago: 674
0005	2112-1-001020	CONSTRUCCIONES, SUPERVISIÓN	\$5,630.00		GP CONSTRUCCIONES, SUPERVISIÓN Y CONSULTORÍAS CHI, S.A. DE C.V., Folio Pago: 674
0006	1112-01-0001	BANAMEX 3513213 PPAL.		\$5,630.00	GP CONSTRUCCIONES, SUPERVISIÓN Y CONSULTORÍAS CHI, S.A. DE C.V., Folio Pago: 674
Sumas iguales =>			<u>11,260.00</u>	<u>11,260.00</u>	

Viernes 5 de Noviembre de 2021, 2:06 PM Centro de México

Otras cuentas		
Cliente	73562443	
Razón Social	COMISION ESTATAL DE LOS DERECHOS HUM	
Por Aplicar = Su operación ha sido enviada al banco destino.		
Capturista	Usuario 07	PERLA I,RIVERA/O
Autorizadores	Usuario 07	PERLA I,RIVERA/O
	Usuario 08	NESTOR,ARMENDARIZ/LOYA
Cuentas	Cuenta retiro	
	COMISION ESTATAL DE DERECH - 934 / 3513213	
	Cuenta/CLABE Destino	
	BEVA BANCOMER - 012150001125690355	
Datos de la transferencia	Importe MXN	\$ 5,630.00
	Fecha valor	05/11/2021
	Fecha de aplicación	Mismo Día
	Número de referencia	181
	Concepto del pago	MANTTO MINISPLIT Y PAREDES AREA ADMVA
	Número de Autorización	235529
	Autorización remota	La autorización remota debe realizarse antes de la fecha y hora programada.



Oficio: CEDH:16c.1.449/2021

Chihuahua Chih., a 22 de octubre del 2021.

C.P. RAFAEL VALENZUELA LICÓN
DIRECCIÓN DE SERVICIOS ADMINISTRATIVOS
PRESENTE.-

Por medio del presente y a efecto de dar cumplimiento con la Ley de Adquisiciones, Arrendamientos y Contrataciones de Servicios del Estado de Chihuahua, como se expresa en su numeral primero, el tener por objeto (sic) regular la planeación, programación, presupuestación, contratación, gasto, ejecución, control y evaluación de cualquier adquisición, arrendamientos de bienes muebles y prestación de servicios de cualquier naturaleza, insto se dé cumplimiento al pago derivado de la solicitud realizada por Dirección Administrativa por el servicio de:

- | |
|---|
| *Retiro de lámina, sellado de hueco de tubería de mini Split con lámina y cubierta a base de membrana e impact, recolocación de lámina y sellado. |
| *Resane y pinturas en áreas administrativas. |

Dicho servicio es realizado por el proveedor CONSTRUCCIONES, SUPERVISIÓN Y CONSULTORÍAS CHI, S.A. DE C.V. y para lo cual se presenta factura con folio A181 por el importe de \$5,630.00 (cinco mil seiscientos treinta pesos 00/100 m.n.).

La adquisición se realizará por Adjudicación Directa, refiriendo al Artículo 74, párrafo I de la Ley de Adquisiciones, Arrendamientos y Contratación de Servicios del Estado de Chihuahua.

Se anexa

- Cotización
- Solicitud de suficiencia presupuestal
- Autorización de suficiencia presupuestal
- Orden de Compra
- Factura validada ante el SAT
- Evidencia fotográfica



Sin otro particular de momento, quedo de usted.

Atentamente:

Licda. Karla Paola Yáñez Aguirre
Jefa del Departamento de Adquisiciones, Servicios y Mantenimiento.

"2021, Año del Bicentenario de la Consumación de la Independencia de México"
"2021, Año de las Culturas del Norte"



**COMISIÓN ESTATAL DE LOS DERECHOS HUMANOS
ESTADO DE CHIHUAHUA**

Usu: samuel
Rep: rptOrdenCompraForma

Fecha y hora de Impresión | 19/oct./2021
02:19 p. m.

Orden de Compra: 385

Proveedor : 1020

CONSTRUCCIONES, SUPERVISIÓN Y CONSULTORÍAS CHI, S.A. DE C.V.
CALLE CORDILLERA DEL CONDOR #6261
CORDILLERAS, Chihuahua, CHIHUAHUA

Fecha: 19/oct./2021

Referencia: NP

CSC180302TF4

**Fecha Recepción:
19/10/2021**

**Entrega : AVE. ZARCO 2427
COL. ZARCO Chihuahua, CHIHUAHUA**

Producto / Servicio	Descripción	Cantidad	Costo	Importe	IVA	Total
3511000166	RETIRO DE LAMINA, SELLADO DE HUECO DE TUBERIA DE MINISPLIT, RECOLOCACION DE LAMINA Y CUBIERTA A BASE DE MEMBRANA E IMPACT	1.00	\$3,961.25	\$3,961.25	633.80	4,595.05
3511000167	RESANES EN PINTURA PARA AREA ADMINISTRATIVA	1.00	\$892.20	\$892.20	142.75	1,034.95
				SubTotal	IVA	Total
				\$4,853.45	776.55	5,630.00

FORMULO	REVISO	AUTORIZO

CONSTRUCCIONES, SUPERVISION Y CONSULTORIAS CHI, S. A. DE C. V.

RFC emisor: CSC180302TF4	Folio fiscal: 341BAA6B-023D-49D6-9BAF-8342F7C558D9	No. de serie del CSD: 00001000000413009562
Nombre emisor: "CONSTRUCCIONES, SUPERVISION Y CONSULTORIAS CHI SA DE CV"	Serie: A	Código postal, fecha y hora de emisión: 31213 2021-10-21 15:23:55
Folio: 181	Effecto de comprobante: Ingreso	Régimen fiscal: General de Ley Personas Morales
RFC receptor: CED920927MP5		
Nombre receptor: COMISIÓN ESTATAL DE LOS DERECHOS HUMANOS		
Uso CFDI: Por definir		

Conceptos

Clave del producto y/o servicio	No. identificación	Cantidad	Clave de unidad	Unidad	Valor unitario	Importe	Descuento	No. de pedimento	No. de cuenta predial	
72101500		1	E48	Lote	3961.25	3961.25				
Descripción	RETIRO DE LAMINA, SELLADO DE HUECO DE TUBERIA DE MINI-SPLIT CON LÁMINA Y CUBIERTA A BASE DE MEMBRANA E IMPACT, RECOLECCION DE LÁMINA Y SELLADO DE JUNTA, INCLUYE MATERIALES, MANO DE OBRA Y TODO LO NECESARIO PARA UNA CORRECTA EJECUCION.				Impuesto	Tipo	Base	Tipo Factor	Tasa o Cuota	Importe
72101500		1	E48	Lote	892.20	892.20				
Descripción	RESANES EN PINTURA PARA AREA DMINISTRATIVA: INCLUYE MATERIALES, MANO DE OBRA Y TODO LO NECESARIO PARA UNA CORRECTA EJECUCION.				Impuesto	Tipo	Base	Tipo Factor	Tasa o Cuota	Importe
					IVA	Traslado	3961.25	Tasa	16.0000%	633.80
					IVA	Traslado	892.20	Tasa	16.0000%	142.75

Moneda: Peso Mexicano	Subtotal	\$ 4,853.45
Forma de pago: Transferencia electrónica de fondos (incluye SPEI)	Impuestos Traslados IVA 16.0000%	\$ 776.55
Método de pago: Pago en una sola exhibición	Total	\$ 5,630.00

Sello digital del CFDI:

SuGIakrMtoRipa6iBetP4d1ZL2o/tqiUc81NXf/0gZfQUlQbMbm4odGMjVtQ+VUJ4YjGD8g3zYxMltn+9y1Oau5L0xr2i9AA1QCf77Cdf0xQB1zz2biOHHLkra1C74rcZschMYOWMSw2nP6irr qcp18GeqrM87qTaaSD+Q+ffAWsZMBG1U+Au/4XH1Q45pkZesJV9E/5su0gvxpRXzTBZhawWV0kMA6VT66yFwFMI7PWA9VjEbs15WgEwPEnc1UjLMGVRJb4s9JJo8vTygWunQMX5cq8 ApL9KGkJo+Xqj7L88VWKEcLU/6oVbsh7KN1h9DSDNP9AW5SaKvZsbg==

Sello digital del SAT:

mYtbhPFZlcnruIQYABJLJxL+K3DzsdjEevDUSGNIJzReAN9LUZsYDqpcMUV1Q0VliiN4Da/IDb4Hkn8kN5QGHJ422KrStv3rH5m65XuHFDeoBm1fBDSci1NzMFavxOeqsKRWjwvAzBV /PqWJCD3S+9S47bNEgpB/bS3digw0nQWYDODnjg6x/H5kYPnINBz1DJ4ycli6wSW3FKlth3RXMv6x2N2Yx0o/sW9G+SEILWLVYCY8Ydv3zjDemoH7qEFz89sF/RxVSEncAGs/gTJL7mqX yaY5dzXYL21bi0rFTBIR69IZwwLervKDJz12+09wqP8o/rzLA==

Cadena Original del complemento de certificación digital del SAT:

||1.1|341BAA6B-023D-49D6-9BAF-8342F7C558D9|2021-10-21T17:05:42|SAT970701NN3|SuGIakrMtoRipa6iBetP4d1ZL2o/tqiUc81NXf/0gZfQUlQbMbm d4odGMjVtQ+VUJ4YjGD8g3zYxMltn+9y1Oau5L0xr2i9AA1QCf77Cdf0xQB1zz2biOHHLkra1C74rcZschMYOWMSw2nP6irr qcp18GeqrM87qTaaSD+Q+ff AWsZMBG1U+Au/4XH1Q45pkZesJV9E/5su0gvxpRXzTBZhawWV0kMA6VT66yFwFMI7PWA9VjEbs15WgEwPEnc1UjLMGVRJb4s9JJo8vTygWunQMX 5cq8ApL9KGkJo+Xqj7L88VWKEcLU/6oVbsh7KN1h9DSDNP9AW5SaKvZsbg==|00001000000504465028||

RFC del proveedor de certificación: SAT970701NN3 Fecha y hora de certificación: 2021-10-21 17:05:42

No. de serie del certificado SAT 00001000000504465028





Verificación de comprobantes fiscales digitales por internet

RFC del emisor	Nombre o razón social del emisor	RFC del receptor	Nombre o razón social del receptor
CSC180302TF4	"CONSTRUCCIONES, SUPERVISION Y CONSULTORIAS CHI SA DE CV"	CED920927MP5	COMISIÓN ESTATAL DE LOS DERECHOS HUMANOS
Folio fiscal	Fecha de expedición	Fecha certificación SAT	PAC que certificó
341BAA6B-023D-49D6-9BAF-8342F7C558D9	2021-10-21T15:23:55	2021-10-21T17:05:42	SAT970701NN3
Total del CFDI	Efecto del comprobante	Estado CFDI	Estatus de cancelación
\$5,630.00	Ingreso	Vigente	Cancelable sin aceptación

Imprimir



REPORTE FOTOGRAFICO

REPARACIONES EN ESPACIOS CORDINACION ESTATAL DE LOS
DERECHOS HUMANOS, CHIHUAHUA, CHIH.

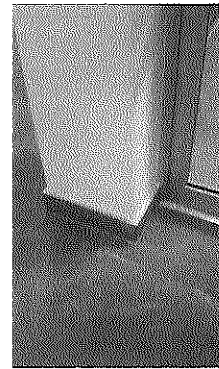
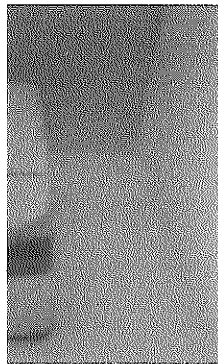
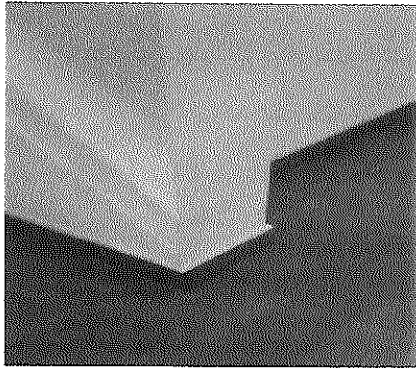

CONSTRUCCIONES SUPERVISIÓN y
CONSULTORÍAS CHI, S. A. DE C. V.



ING. GUILLERMINA HERNANDEZ VAZQUEZ
DIRECTOR GENERAL

REPORTE FOTOGRAFICO





REPORTE FOTOGRAFICO

REPARACIONES EN ESPACIOS DE LA COMISION ESTATAL DE LOS DERECHOS HUMANOS, CHIHUAHUA, CHIH.



SELLADO

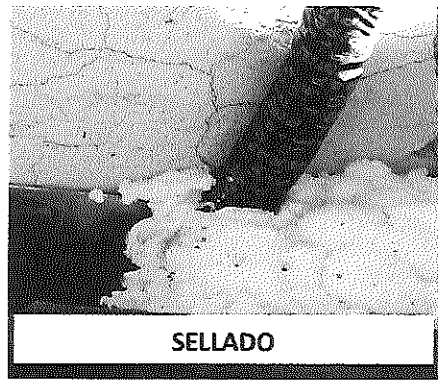

SELLADO



RECOLOCACION DE LÁMINA

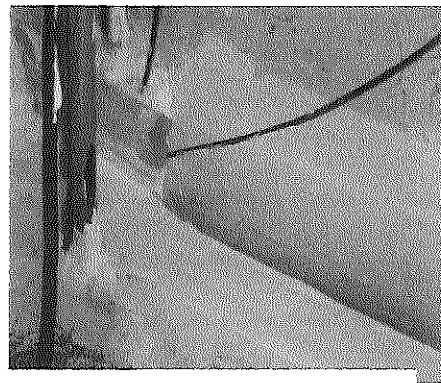

SELLADO IMPAC

CONSTRUCCIONES SUPERVISIÓN y
CONSULTORÍAS CHI, S. A. DE C. V.

ING. GUILLERMINA HERNANDEZ VAZQUEZ
DIRECTOR GENERAL



**CONSTRUCCIONES SUPERVISIÓN y
CONSULTORÍAS CHI, S. A. DE C. V.**

Asunto: Cotización

Chihuahua, Chih., Octubre 15 de 2021.

**LIC. SAMUEL CARRASCO
COMISION ESTATAL DE DERECHOS HUMANOS
DELEGACION CHIHUAHUA
P R E S E N T E.-**

Previo un cordial saludo, nos permitimos presentar a su consideración la cotización para la reparación de área en azotea para sellado de cubo de mini-split y detalles de pintura en área administrativa, en instalaciones de COMISION ESTATAL DE DERECHOS HUMANOS ubicada en avenida Francisco Zarco No. 2427, colonia Zarco, en esta ciudad de Chihuahua, conforme a lo siguiente:

DESCRIPCION	CANTIDAD	UNIDAD	PRECIO UNITARIO	IMPORTE
RETIRO DE LAMINA, SELLADO DE HUECO DE TUBERIA DE MINI-SPLIT CON LAMINA Y CUBIERTA A BASE DE MEMBRANA E IMPACT, RECOLOCACION DE LAMINA Y SELLADO DE JUNTA, INCLUYE MATERIALES, MANO DE OBRA Y TODO LO NECESARIO PARA UNA CORRECTA EJECUCION	LOTE	1.00	\$3,961.25	\$3,961.25
RESANES EN PINTURA PARA AREA DMINISTRATIVA: INCLUYE MATERIALES, MANO DE OBRA Y TODO LO NECESARIO PARA UNA CORRECTA EJECUCION	LOTE	1.00	\$892.20	\$892.20
			SUB TOTAL	\$4,853.45
			IVA	\$ 776.55
			TOTAL	\$ 5,630.00

Gracias por darnos la oportunidad de presentar a su consideración nuestros servicios, quedamos de Usted.

ATENTAMENTE

**ING GUILLERMINA HERNANDEZ VAZQUEZ
CONSTRUCCIONES SUPERVISION
Y CONSULTORIAS CHI, S.A. DE C.V.**



Chihuahua Chih. a 15 de octubre de 2021

C.P. RAFAEL VALENZUELA LICÓN.
DIRECTOR DE SERVICIOS ADMINISTRATIVOS.
P R E S E N T E.-

Por medio del presente hago solicitud para que se autorice la suficiencia presupuestal a las requisiciones que a continuación se describen, con el propósito de atender la petición del área correspondiente:

Importe	Concepto	Área solicitante
\$5,630.00 (cinco mil seiscientos treinta pesos 00/100 m.n.).	Mantenimiento a diversas áreas en oficinas de CEDH: <ul style="list-style-type: none">• Retiro de lámina, sellado de hueco con membrana e impact en tubería de minisplit, recolocación de lámina.• Resane y pintura en áreas con humedad.	Adquisiciones, Servicios y Mantenimiento.

Sin otro particular de momento, quedo de usted.

Atentamente

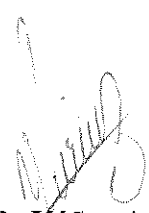
Licda. Karla Paola Yáñez Aguirre
Jefa de Adquisiciones, Servicios y Mantenimiento.

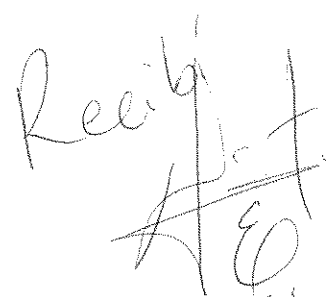

"2021, Año del Bicentenario de la Consumación de la Independencia de México"
"2021, Año de las Culturas del Norte"

Av. Zarco 2427, colonia Zarco · Teléfono: (614) 201 29 90
· Teléfono: 800 201 1758
www.cedhchihuahua.org.mx

Chihuahua, Chih., a 15 de octubre del 2021

LICDA. KARLA PAOLA YAÑEZ AGUIRRE
JEFA DEL DEPARTAMENTO DE ADQUISICIONES
SERVICIOS Y MANTENIMIENTO
P R E S E N T E.-

En atención al oficio de Solicitud de Suficiencia Presupuestal del Departamento de Adquisiciones, Servicios y Mantenimiento, de fecha 15 de octubre del presente año, le informo que se autoriza Suficiencia Presupuestal por un importe de \$5,630.00, que será cubierta con la siguiente partida, la cual a la fecha cuenta con un saldo de:

CONCEPTO			
Mantenimiento a diversas áreas en oficina Chih Zarco 2427: Retiro de lámina, sellado de hueco con membrana e impac en tubería de minisplit, recolocación de lámina. Resane y pintura en áreas con humedad.			
FUENTE DE FINANCIAMIENTO	CAPITULO	PARTIDA	IMPORTE
522021	3000	3511 – Conservación y mantenimiento menor de inmuebles Chih	\$7,004.44

Esta suficiencia presupuestal, valida que se cuenta con presupuesto disponible para pago en el ejercicio fiscal vigente; sin embargo, para llevar a cabo la adquisición del bien, servicio o arrendamiento, es necesario cumplir lo dispuesto en la Ley de Presupuesto de Egresos, Contabilidad Gubernamental y Gasto Público del Estado de Chihuahua y la Ley de Adquisiciones, Arrendamientos y Contratación de Servicios del Estado de Chihuahua.

ATENTAMENTE



C.P. RAFAEL VALENZUELA LICÓN
DIRECTOR DE SERVICIOS ADMINISTRATIVOS

"2021, Año del Bicentenario de la Consumación de la Independencia de México"

"2021, Año de las Culturas del Norte"

Av. Zarco 2427, colonia Zarco • Teléfono: (614) 201 29 90

• Teléfono: 800 201 1758

www.cedhchihuahua.org.mx