



**COMISIÓN ESTATAL DE LOS DERECHOS HUMANOS**  
**ESTADO DE CHIHUAHUA**

Usr: DianaTrevizo  
 Rep: rptPoliza

Póliza: C00923 Del 10/08/2021

Fecha y hora de Impresión | 12/ago./2021  
 02:42 p. m.  
 Página | 1

Concepto: RBO. ENERGIA ELECTRICA OFICINA NVO CASAS GRANDES 04JUN-04AGO21. GP Directo 1025 CFE SUMINISTRADOR DE SERVICIOS BASICOS, Pago: 477

Beneficiario: CFE SUMINISTRADOR DE SERVICIOS BASICOS

Folio / Cheque : SPEI

No	Cuenta	Descripción de la cuenta	Cargo	Abono	Concepto del movimiento
0001	8240-110121-C0101-50-3111-1	Energía eléctrica G. Corriente	\$521.00		GC
0002	8240-110121-C0101-50-3111-1	Energía eléctrica G. Corriente	\$100.00		GC
0003	8220-110121-C0101-50-3111-1	Energía eléctrica G. Corriente		\$521.00	GC
0004	8220-110121-C0101-50-3111-1	Energía eléctrica G. Corriente		\$100.00	GC
0005	8250-110121-C0101-50-3111-1	Energía eléctrica G. Corriente	\$521.00		GD Folio: 1025, Factura: 77054282
0006	8250-110121-C0101-50-3111-1	Energía eléctrica G. Corriente	\$100.00		GD Folio: 1025, Factura: 77054282
0007	8240-110121-C0101-50-3111-1	Energía eléctrica G. Corriente		\$521.00	GD Folio: 1025, Factura: 77054282
0008	8240-110121-C0101-50-3111-1	Energía eléctrica G. Corriente		\$100.00	GD Folio: 1025, Factura: 77054282
0009	5131-3111	Energía eléctrica	\$621.00		GD Folio: 1025, Factura: 77054282
0010	2112-1-000036	CFE SUMINISTRADOR DE		\$621.00	GD Folio: 1025, Factura: 77054282
0011	8260-110121-C0101-50-3111-1	Energía eléctrica G. Corriente	\$521.00		GE
0012	8260-110121-C0101-50-3111-1	Energía eléctrica G. Corriente	\$100.00		GE
0013	8250-110121-C0101-50-3111-1	Energía eléctrica G. Corriente		\$521.00	GE
0014	8250-110121-C0101-50-3111-1	Energía eléctrica G. Corriente		\$100.00	GE
0015	8270-110121-C0101-50-3111-1	Energía eléctrica G. Corriente	\$521.00		GP Directo 1025 CFE SUMINISTRADOR DE SERVICIOS BASICOS, Pago: 477
0016	8270-110121-C0101-50-3111-1	Energía eléctrica G. Corriente	\$100.00		GP Directo 1025 CFE SUMINISTRADOR DE SERVICIOS BASICOS, Pago: 477
0017	8260-110121-C0101-50-3111-1	Energía eléctrica G. Corriente		\$521.00	GP Directo 1025 CFE SUMINISTRADOR DE SERVICIOS BASICOS, Pago: 477
0018	8260-110121-C0101-50-3111-1	Energía eléctrica G. Corriente		\$100.00	GP Directo 1025 CFE SUMINISTRADOR DE SERVICIOS BASICOS, Pago: 477
0019	2112-1-000036	CFE SUMINISTRADOR DE	\$621.00		GP Directo 1025 CFE SUMINISTRADOR DE SERVICIOS BASICOS, Pago: 477
0020	1112-01-0001	BANAMEX 3513213 PPAL.		\$621.00	GP Directo 1025 CFE SUMINISTRADOR DE SERVICIOS BASICOS, Pago: 477
<b>Sumas iguales =&gt;</b>			<u>3,726.00</u>	<u>3,726.00</u>	

Pago a: **COMISION FEDERAL DE ELECTRICIDAD**

**( REALIZADO POR INTERNET )**

**DATOS DEL PAGO**

**Nombre Común de la Empresa:** C.F.E  
**Cuenta Origen:** 934/3513213  
**Tipo de Servicio:** Luz / Energia  
**C.F.E:** 016061901000952108200000006210  
**Total de Pagos:** 1  
**Importe del Pago / Depósito:** 621.00  
**Total del Pago / Depósito:** 621.00  
**Fecha de Pago:** 10/08/2021 12:36 hrs.  
**No. de Autorización:** 149285

**- Cualquier información relativa al pago favor de referirse con**

**C.F.E**

**Este recibo es sólo de carácter informativo, no tiene validez oficial  
como comprobante legal o fiscal.**



Comisión Federal de Electricidad®

CFE Suministrador de Servicios Básicos  
Río Ródano No. 14, colonia Cuauhtémoc,  
Alcaldía Cuauhtémoc, Código Postal 06500,  
Ciudad de México. RFC: CSS160330CP7

TR-713

**CEDH CHIH**

JUAN MATA ORTIZ 206 LOCAL 1  
JUAN MATA ORIZ Y ALVARO O  
CENTRO. C.P. 31700.  
NUEVO CASAS GRANDES, CHIH.

**TOTAL A PAGAR:**

**\$621**

(SEISCIENTOS VEINTIUN PESOS M.N.)

NO. DE SERVICIO : 606190100095

RMU : 31700 19-01-03 CED-920927 005 CFE

LÍMITE DE PAGO: 20 AGO 21

CORTE A PARTIR:  
21 AGO 21

TARIFA: PDERO. MEDIDOR:T961RX MULTIPLICADOR:

PERIODO FACTURADO: 04 JUN 21 - 04 AGO 21

**¡PAGA EL RECIBO DE LUZ DESDE TU CELULAR!**

**APP CFE CONTIGO**  
¡Descárgala ya!

Available on the App Store, Google Play, and Google Play.

Ubo	Lectura actual		Lectura anterior		Total periodo	Precio (MXN)	Subtotal (MXN)
	Medida	Estimada	Medida	Estimada			
Energía (kWh)	01175		01103		72		

Este gráfico refleja tu nivel de consumo. A menor uso, mayor apoyo.

Subtotal

Costos de la energía en el Mercado Eléctrico Mayorista					Desglose del Importe a pagar	
Concepto	\$	\$/KW	\$/KWh	Importe (MXN)	Concepto	Importe (MXN)
Suministro	203.30	0.00	0.00	203.30	Cargo Fijo <sup>3</sup>	203.30
Distribución	0.00	0.00	94.31	94.31	Energía	246.15
Transmisión	0.00	0.00	12.51	12.51	Subtotal	449.45
CENACE	0.00	0.00	0.60	0.60	IVA 16%	71.91
Energía	0.00	0.00	78.98	78.98	Fac. del Periodo	521.36
Capacidad	0.00	0.00	59.33	59.33	DAP <sup>2</sup>	100.00
SCnMEM <sup>(1)</sup>	0.00	0.00	0.42	0.42	Adeudo Anterior	582.59
<b>Total</b>	<b>203.30</b>	<b>0.00</b>	<b>246.15</b>	<b>449.45</b>	Su Pago	582.00-
					<b>Total</b>	<b>\$621.95</b>

(1) SCnMEM: Costos relacionados con los servicios del Mercado. (2) DAP: Derecho al Alumbrado Público. (3) Cargos o créditos: Diversos conceptos que se pueden incluir en el aviso recibo relacionados con el suministro.

Fecha de emisión de impresión: 10 AUG 2021 09:42:07 hrs. Av. Benito Juárez No 1800 Colonia Centro Nvo. Casas Grandes Nvo. Casas Grandes Chihuahua

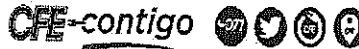

10DC14G011021099

Repartir

-1-

**\$621**

(SEISCIENTOS VEINTIUN PESOS M.N.)

REPARTIR

Periodo	kWh	Importe	Pagos	Pendientes de Pago
07 ABR 21 al 04 JUN 21	63	\$582.00	\$582.00	
04 FEB 21 al 07 ABR 21	71	\$607.00	\$607.00	
04 DIC 20 al 04 FEB 21	103	\$727.00	\$727.00	
05 OCT 20 al 04 DIC 20	69	\$585.00	\$585.00	
05 AGO 20 al 05 OCT 20	54	\$528.00	\$528.00	
04 JUN 20 al 05 AGO 20	53	\$530.00	\$530.00	
03 ABR 20 al 04 JUN 20	49	\$518.00	\$518.00	
05 FEB 20 al 03 ABR 20	74	\$616.00	\$616.00	
05 DIC 19 al 05 FEB 20	96	\$701.00	\$701.00	
03 OCT 19 al 05 DIC 19	89	\$661.00	\$661.00	
05 AGO 19 al 03 OCT 19	81	\$635.00	\$635.00	

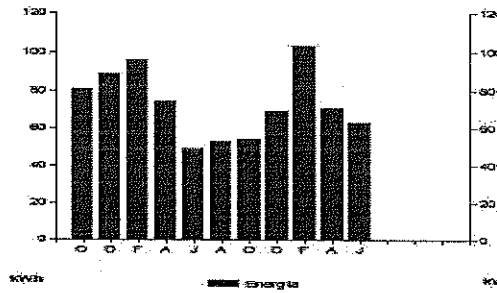

**En esta temporada de estar en casa, cuida tu consumo de energía eléctrica, te recomendamos:**

- Tener apagados el mayor número de focos y electrodomésticos que sea posible.
- Utilizar la iluminación natural.
- Abrir puertas y ventanas (de esta manera correrá el aire).

Pensando en ti y en el bienestar de tu familia, nuestro compromiso es seguir

*¡Conectados Contigo!*

Datos Fiscales del Receptor Cadena Original Este documento es una representación impresa de un CFDI Pago en una sola exhibición

RFC JUAN MATA ORTIZ 206 LOCAL 1 NUEVO CASAS GRANDES, CHIH. Serie: CE Folio: 000077054282 Folio Fiscal: UJID N. Certificado del SAT: No. certificado del GSD: 00001000000413089779 Fecha y Hora de certificación: Unidad de medida: No Aplica Método de pago: NA Régimen Fiscal: RÉGIMEN GENERAL DE LEY DE PERSONAS MORALES



Instancias y recursos a disposición de los usuarios para atender quejas:



**¡AVISO IMPORTANTE!**

Cuida tu consumo de energía eléctrica, apaga las luces que no utilizas. Nuestro compromiso es seguir conectados contigo. Corte a partir del 21 AGO 21. Su consumo de energía eléctrica está dentro del rango con el menor costo para tarifa 02. Llamamos a que se registre en nuestro portal y disfrute de la comodidad de nuestros servicios en línea.

Conoce los servicios de los diferentes suministradores: <http://usuariocalificado.cre.gov.mx/UsuarioCalificado/ListaSuministrador>

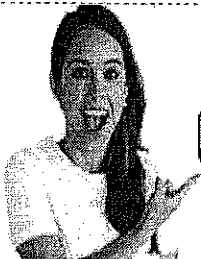

**BANCOS Y ESTABLECIMIENTOS**

Bancomer	Banorte	Santitas
Banorte	Indespa	Coppel
Santander	Affinity	Banco del Bajío
Banamex	Banjericho	Banco Azteca
Scotiabank	CBanco	Mifel
Hisco	Melitta	