



Usu: DianaTrevizo
Rep: rptPoliza

COMISIÓN ESTATAL DE LOS DERECHOS HUMANOS ESTADO DE CHIHUAHUA

Póliza: C00757 Del 25/06/2021

Fecha y hora de Impresión | 01/jul./2021
08:38 a. m.
Página | 1

Concepto: RBO. ENERGIA ELECTRICA OFICINA JUAREZ 19MAY-18JUN 21. GP Directo 874 CFE SUMINISTRADOR DE SERVICIOS BASICOS, Pago: 376

Beneficiario: CFE SUMINISTRADOR DE SERVICIOS BASICOS

Folio / Cheque : SPEI

No	Cuenta	Descripción de la cuenta	Cargo	Abono	Concepto del movimiento
0001	8240-522821-C0101-36-3111-1	Energía eléctrica G. Corriente	\$16,544.00		GC
0002	8240-522821-C0101-36-3111-1	Energía eléctrica G. Corriente	\$1,750.00		GC
0003	8220-522821-C0101-36-3111-1	Energía eléctrica G. Corriente		\$16,544.00	GC
0004	8220-522821-C0101-36-3111-1	Energía eléctrica G. Corriente		\$1,750.00	GC
0005	8250-522821-C0101-36-3111-1	Energía eléctrica G. Corriente	\$16,544.00		GD Folio: 874, Factura: CC41171451
0006	8250-522821-C0101-36-3111-1	Energía eléctrica G. Corriente	\$1,750.00		GD Folio: 874, Factura: CC41171451
0007	8240-522821-C0101-36-3111-1	Energía eléctrica G. Corriente		\$16,544.00	GD Folio: 874, Factura: CC41171451
0008	8240-522821-C0101-36-3111-1	Energía eléctrica G. Corriente		\$1,750.00	GD Folio: 874, Factura: CC41171451
0009	5131-3111	Energía eléctrica	\$18,294.00		GD Folio: 874, Factura: CC41171451
0010	2112-1-000036	CFE SUMINISTRADOR DE		\$18,294.00	GD Folio: 874, Factura: CC41171451
0011	8260-522821-C0101-36-3111-1	Energía eléctrica G. Corriente	\$16,544.00		GE
0012	8260-522821-C0101-36-3111-1	Energía eléctrica G. Corriente	\$1,750.00		GE
0013	8250-522821-C0101-36-3111-1	Energía eléctrica G. Corriente		\$16,544.00	GE
0014	8250-522821-C0101-36-3111-1	Energía eléctrica G. Corriente		\$1,750.00	GE
0015	8270-522821-C0101-36-3111-1	Energía eléctrica G. Corriente	\$16,544.00		GP Directo 874 CFE SUMINISTRADOR DE SERVICIOS BASICOS, Pago: 376
0016	8270-522821-C0101-36-3111-1	Energía eléctrica G. Corriente	\$1,750.00		GP Directo 874 CFE SUMINISTRADOR DE SERVICIOS BASICOS, Pago: 376
0017	8260-522821-C0101-36-3111-1	Energía eléctrica G. Corriente		\$16,544.00	GP Directo 874 CFE SUMINISTRADOR DE SERVICIOS BASICOS, Pago: 376
0018	8260-522821-C0101-36-3111-1	Energía eléctrica G. Corriente		\$1,750.00	GP Directo 874 CFE SUMINISTRADOR DE SERVICIOS BASICOS, Pago: 376
0019	2112-1-000036	CFE SUMINISTRADOR DE	\$18,294.00		GP Directo 874 CFE SUMINISTRADOR DE SERVICIOS BASICOS, Pago: 376
0020	1112-01-0001	BANAMEX 3513213 PPAL.		\$18,294.00	GP Directo 874 CFE SUMINISTRADOR DE SERVICIOS BASICOS, Pago: 376
Sumas iguales =>			109,764.00	109,764.00	

12571



BancaNet Empresarial

Martes 29 de Junio del 2021, 10:05:46 AM Centro de México

Historial -

Cliente	73562443
Razón Social	COMISION ESTATAL DE LOS DERECHOS HUM

Detalle de operación

Datos de la operación

Nombre de la operación	Pago de Servicios	Estatus	Por Aplicar
Fecha de solicitud	25/06/2021 15:15:00	Fecha	
Servicio / Medio	BancaNet Empresarial	Número de Autorización	306688
Importe	\$ 18,294.00	Autorizador 1	07 PERLA I RIVERA O
Moneda	MXN	Autorizador 2	08 NESTOR ARMENDARIZ LOYA

Cuentas

	Cuenta origen
Tipo	00
Sucursal	934
Cuenta	3513213
Nombre	
Fecha valor / Aplicación	

Datos adicionales

*La consulta de movimientos es sólo de carácter informativo, no tiene validez oficial como comprobante legal o fiscal.



Comisión Federal de Electricidad

CFE Suministrador de Servicios Básicos
Río Ródario No.14, colonia Cuauhtémoc,
Alcaldía Cuauhtémoc, Código Postal 06500,
Ciudad de México.
RFC: CSS16033DCP7

COM EST DE LOS DER HUM

AV DE LOS INSURGENTES 4327
PRIV DE DUMAS
EL COLEGIO
CD. JUAREZ CHIH., CHIH.
C.P. 32340

TOTAL A PAGAR:

\$18,294

(DIECIOCHO MIL DOSCIENTOS NOVENTA Y CUATRO PESOS M.N.)

NO. DE SERVICIO : 595130802251

PERIODO FACTURADO: 19 MAY 21 - 18 JUN 21

RMU : 32600 13-08-21 CED -920927 041 CFE

TARIFA: GDMTO NO. MEDIDOR: R516BW MULTIPLICADOR: 80

FECHA LÍMITE DE PAGO: 03 JUL 21

CARGA CONECTADA KW: 55 DEMANDA CONTRATADA KW: 55

CORTE A PARTIR: 04 JUL 21

Concepto	No. medidor	Lectura actual		Lectura anterior		Diferencia	Totales
		Medida	Estimada	Medida	Estimada		
kWh	R516BW	1466		1383		85	6,800
kW	R516BW	0.553		0		0.553	44
kVArh	R516BW	716		669		47	3,760
Días de mes		Consumo promedio diario		Energía kWh		Precios \$/kWh	
Mes	Factor de proporción	Demanda máxima \$/kW		Precios \$/kW	Importe (MXN)	Factor de potencia	

Costos de la energía en el Mercado Eléctrico Mayorista					Desglose del importe a pagar	
Concepto	\$	\$/kW	\$/kWh	Importe (MXN)	Concepto	Importe (MXN)
Suministro	1,003.10	0.00	0.00	1,003.10	Cargo Fijo ¹	1,003.10
Distribución	0.00	1,332.06	0.00	1,332.06	Energía	13,764.06
Transmisión	0.00	0.00	1,181.16	1,181.16	2% Baja Tensión ²	295.34
CENACE	0.00	0.00	57.12	57.12	Cargo Factor de Potencia ³	256.06
Energía	0.00	0.00	6,276.40	6,276.40	Subtotal	15,318.56
Capacidad	0.00	4,877.88	0.00	4,877.88	IVA 8%	1,225.48
SCnMEM ^(*)	0.00	0.00	39.44	39.44	Facturación del Periodo	16,544.04
Total	1,003.10	6,209.94	7,554.12	14,767.16	Derecho de Alumbrado Público ²	1,750.00
					Adeudo Anterior	6,998.31
					Su Pago	6,998.00
					Total	\$18,294.35

(*) SCnMEM: Costos relacionados con los servicios del Mercado. (2) DAP: Derecho al Alumbrado Público. (3) Cargos o créditos: Diversos conceptos que se pueden incluir en el aviso recibo relacionados con el suministro.
30 Jun 21 11:10:40 hrs. Av. Reforma 1855 Col. San Hipólito Juárez Juárez Chihuahua México 32330
El Gobierno Federal trabaja contra la impunidad, con tu ayuda fortalecemos la lucha. Secretaría de la Función Pública quejas y denuncias al Teléfono:

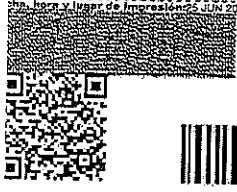

32600 13-08-21 CED -920927 041 CFE
01 595130802251 210703 000018294 6



75DC04A017510100

Repartir
1



\$18,294

(DIECIOCHO MIL DOSCIENTOS NOVENTA Y CUATRO PESOS M.N.)

CONSUMO HISTÓRICO

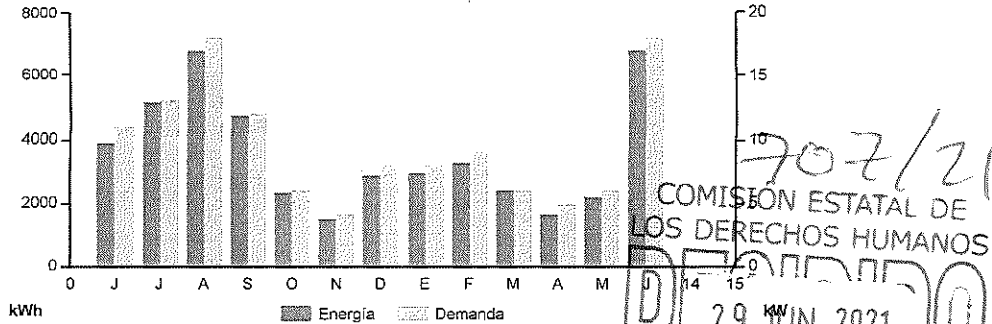

Período	Demanda kW	Consumo total kWh	Factor potencia %	Factor carga %	Precio medio (MXN)
JUN 20	11	3,920	87.58	15	2.3345
JUL 20	13	5,120	88.88	16	2.2354
AGO 20	18	6,800	90.48	22	2.0931
SEP 20	12	4,720	89.74	17	2.1107
OCT 20	6	2,320	87.56	14	2.3974
NOV 20	4	1,520	92.16	23	2.5963
DIC 20	8	2,880	87.42	26	2.2918
ENE 21	8	2,960	84.93	26	2.4394
FEB 21	9	3,280	88.12	27	2.3659
MAR 21	6	2,400	95.78	21	2.3948
ABR 21	5	1,600	92.85	21	2.7266
MAY 21	6	2,160	88.78	12	2.5066
JUN 21	11	3,800	87.51	21	2.2527

Datos

CE092
Certific
Régimo



Este documento es una representación impresa de un CFDI. Pago en una sola exhibición.

CFDI: F808C53C-B437-45C8-9900-C7F2EA162BBB|2021-06-16:52:44|BuG10xp0mKDwI7KX999VqAunUPqN3x070U/VHilwuM+hw6UHwvDlz1qqlz1w+TRIT0/U0v/aoYFOqMs6099g9XQ0YBGBJ|D3ZyufS2w3dlKA2EnunUDeERoAKeY2XXLwA861aJK+SRCHCzy9CSCo7i+Bnnwfax0qNZQjcfbmJz4kzqj3rA18zvqayOSqRn9VDbIASIBhdMM329XJb0WXCXU73nT7mAcgadomjgiYushVYno0W5qQEdN8wSxZ8vi240UuN8Dq29Nkcol/VvqEGQJLJUQU1nQDI3LVE7|G72dVdFkSdiyFuT0CQ310xp0mKDwI7KX999VqAunUPqN3x070U/VHilwuM+hw6UHwvDlz1qqlz1w+TRIT0/U0v/aoYFOqMs6099g9XQ0YBGBJ|D3ZyufS2w3dlKA2EnunUDeERoAKeY2XXLwA861aJK+SRCHCzy9CSCo7i+Bnnwfax0qNZQjcfbmJz4kzqj3rA18zvqayOSqRn9VDbIASIBhdMM329XafyJb0WXCXU5XbhU7qsBPDHXq0IzYVUkfsEPmk1sq2TBXXPv6Jx9dv8hV5OeRFabMzThiK06h17ZZvAZ+RdS7tcZ9HE+xPiy11MLGyblRlan1hNA/BJkmznhXJbluxCCKAKWhVYWC/ET5IR9kLkKS5c0rZN8Ny4H4RhuOxJz8xdBww9cNFijXEBhfnfGBEIG7ArwUqMh5B3u0IU05FTnCzk7QIEJ

¡AVISO IMPORTANTE!

Instancias y recursos a disposición de los usuarios para atender quejas:



Corte a partir de 04 JUL 21.
- No desperdicies energía eléctrica, cuida el medio ambiente.
Nuestro compromiso es seguir conectados contigo.

Conoce los servicios de los diferentes suministradores: <http://QuejasPorFalta.de.Servicio.yCalificado/ListadoSuministrador>
Para aclaraciones de tu recibo llama al 071.



Bancomer, Banorte, Bansefi, Inbursa, Santander, Banamex, Banjercito, Scotiabank, Hsbc, CIBanco, Afirme, Multiva, Banco del Bajío, Banco Azteca, Soriana, Coppel

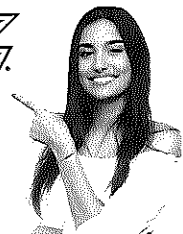



OK
Pagado
25 Jun 21
TR-571

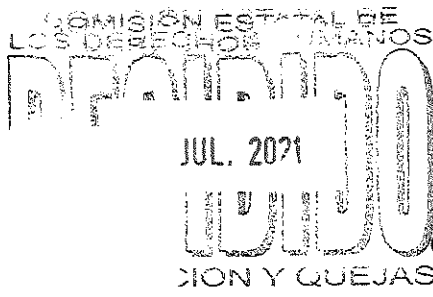

OFICIO CEDH: 3.10s.221/2021
Asunto: El que se indique.

Cd. Juárez, Chih., a 24 de junio del 2021.

C.P. RAFAEL VALENZUELA LICÓN
DIRECTOR DE SERVICIOS ADMINISTRATIVOS

Por medio de la presente le saludo cordialmente, así mismo me permito hacer solicitud de pago de servicio que a continuación se manifiesta:

- Recibo de CFE (Comisión Federal de Electricidad), con fecha de recibido del día 24 de junio del 2021 de manera digital, con un total a pagar de \$18,294.00 pesos.

Sin otro particular de momento, quedando a sus órdenes para resolver cualquier duda y reiterando a usted las seguridades de mi atenta y distinguida consideración.

ATENTAMENTE.

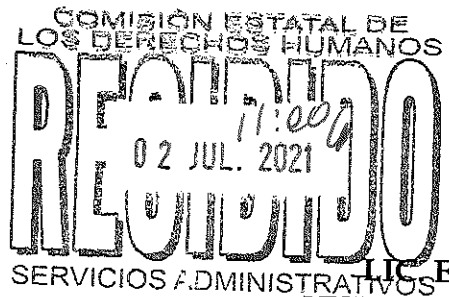

LIC. EDUARDO ANTONIO SAENZ FRÍAS
VISITADOR TITULAR DE LA COMISIÓN ESTATAL
DE LOS DERECHOS HUMANOS EN CIUDAD JUÁREZ.

"2021, Año del Bicentenario de la Consumación de la Independencia de México",
"2021, Año de las Culturas del Norte".