



**COMISIÓN ESTATAL DE LOS DERECHOS HUMANOS
ESTADO DE CHIHUAHUA**

Fecha y hora de Impresión | 14/jun./2021
01:15 p. m.
Página | 1

Usr: DianaTrevizo
Rep: rptPoliza

Póliza: C00697 Del 11/06/2021

Concepto: RBO. ENERGIA ELECTRICA OFNA NVO CASAS GRANDES 07ABR-04JUN21. GP Directo 779 CFE SUMINISTRADOR DE SERVICIOS BASICOS, Pago: 339

Beneficiario: CFE SUMINISTRADOR DE SERVICIOS BASICOS

Folio / Cheque : SPEI

No	Cuenta	Descripción de la cuenta	Cargo	Abono	Concepto del movimiento
0001	8240-110121-C0101-50-3111-1	Energía eléctrica G. Corriente	\$1,307.00		GC
0002	8240-110121-C0101-50-3111-1	Energía eléctrica G. Corriente	\$100.00		GC
0003	8220-110121-C0101-50-3111-1	Energía eléctrica G. Corriente		\$1,307.00	GC
0004	8220-110121-C0101-50-3111-1	Energía eléctrica G. Corriente		\$100.00	GC
0005	8250-110121-C0101-50-3111-1	Energía eléctrica G. Corriente	\$1,307.00		GD Folio: 779, Factura: CE76901988
0006	8250-110121-C0101-50-3111-1	Energía eléctrica G. Corriente	\$100.00		GD Folio: 779, Factura: CE76901988
0007	8240-110121-C0101-50-3111-1	Energía eléctrica G. Corriente		\$1,307.00	GD Folio: 779, Factura: CE76901988
0008	8240-110121-C0101-50-3111-1	Energía eléctrica G. Corriente		\$100.00	GD Folio: 779, Factura: CE76901988
0009	5131-3111	Energía eléctrica	\$1,407.00		GD Folio: 779, Factura: CE76901988
0010	2112-1-000036	CFE SUMINISTRADOR DE		\$1,407.00	GD Folio: 779, Factura: CE76901988
0011	8260-110121-C0101-50-3111-1	Energía eléctrica G. Corriente	\$1,307.00		GE
0012	8260-110121-C0101-50-3111-1	Energía eléctrica G. Corriente	\$100.00		GE
0013	8250-110121-C0101-50-3111-1	Energía eléctrica G. Corriente		\$1,307.00	GE
0014	8250-110121-C0101-50-3111-1	Energía eléctrica G. Corriente		\$100.00	GE
0015	8270-110121-C0101-50-3111-1	Energía eléctrica G. Corriente	\$1,307.00		GP Directo 779 CFE SUMINISTRADOR DE SERVICIOS BASICOS, Pago: 339
	8270-110121-C0101-50-3111-1	Energía eléctrica G. Corriente	\$100.00		GP Directo 779 CFE SUMINISTRADOR DE SERVICIOS BASICOS, Pago: 339
0017	8260-110121-C0101-50-3111-1	Energía eléctrica G. Corriente		\$1,307.00	GP Directo 779 CFE SUMINISTRADOR DE SERVICIOS BASICOS, Pago: 339
0018	8260-110121-C0101-50-3111-1	Energía eléctrica G. Corriente		\$100.00	GP Directo 779 CFE SUMINISTRADOR DE SERVICIOS BASICOS, Pago: 339
0019	2112-1-000036	CFE SUMINISTRADOR DE	\$1,407.00		GP Directo 779 CFE SUMINISTRADOR DE SERVICIOS BASICOS, Pago: 339
0020	1112-01-0001	BANAMEX 3513213 PPAL.		\$1,407.00	GP Directo 779 CFE SUMINISTRADOR DE SERVICIOS BASICOS, Pago: 339
Sumas iguales =>			<u>8,442.00</u>	<u>8,442.00</u>	



Viernes 11 de Junio de 2021, 3:49 PM Centro de México

Servicios

Cliente	73562443
Razón Social	COMISION ESTATAL DE LOS DERECHOS HUM

Por Aplicar = Su operación ha sido aplicada o bien esta por aplicarse de acuerdo a la fecha y hora programada en su captura.

Capturista**Usuario****Autorizadores****Usuario 07**

PERLA I,RIVERA/O

Usuario 08

NESTOR,ARMENDARIZ/LOYA

Cuentas**Cuenta retiro**

934/3513213

Línea de captura

016061901001332106200000014074

Datos de la transferencia

Importe MXN	1,407.00
Número de Autorización	334926
Autorización remota	La autorización remota debe realizarse antes de la fecha y hora programada.
Fecha programada	11/06/2021
Hora programada	16:00 hrs

COO697-2021

OK
RECIBIDO
11 JUN. 2021
TR 528



COMISION ESTATAL DE LOS
DERECHOS HUMANOS
CHIHUAHUA

COMISION ESTATAL DE LOS DERECHOS HUMANOS
OFICINA REGIONAL EN NUEVO CASAS GRANDES, CHIH.
CALLE ALVARO OBREGÓN Y JUAN MATA ORTIZ NUM. 206 LOCAL 1 Y 2
COL. CENTRO, NUEVO CASAS GRANDES, CHIH.
TEL.- 636 69 4 89 28

COMISION ESTATAL DE
LOS DERECHOS HUMANOS
RECIBIDO
16 JUN. 2021
RECIBIDO
ORIENTACIÓN Y QUEJAS

OFICIO CEDH:4.10s.040/2021

OFICIO SOLICITUD DE PAGO DEL SERVICIO DE LUZ

Nuevo Casas Grandes, Chihuahua; a 11 de Junio del 2021

C.P. RAFEL VALENZUELA LICÓN
JEFE ADMINISTRATIVO
DE LA CEDH CHIHUAHUA
PRESENTE.-

Por medio de la presente me permito solicitar se realice pago de RECIBOS DE LA LUZ, POR \$582.00 (quinientos dos pesos 00/00M.N.), del periodo de 07 de Abril al 04 de Junio del del 2021, del medidor número T961, con número de contrato 606190100095, del LOCAL 1, así como el RECIBO por \$1,407.00 pesos (Mil cuatrocientos siete pesos 00/100m.n.) del medidor número T960, contrato Número 606190100133, del LOCAL 2, de la oficina ubicada en Avenida Álvaro Obregón y Juan Mata Ortiz, Colonia Centro en Nuevo Casas Grandes, Chihuahua, dicha cantidad por el servicio de luz que nos fuera suministrado.

ATENTAMENTE

LIC. LUIS MANUEL LERMA RUIZ

VISITADOR TIULAR

CEDH NCG

COMISION
ESTATAL
DE LOS
DERECHOS
HUMANOS

COMISION ESTATAL DE
LOS DERECHOS HUMANOS
RECIBIDO
16 JUN. 2021
RECIBIDO
SERVICIOS ADMINISTRATIVOS



Comisión Federal de Electricidad®

CFE Suministrador de Servicios Básicos
Río Ródano No. 14, colonia Cuauhtémoc,
Alcaldía Cuauhtémoc, Código Postal 06500,
Ciudad de México. RFC: CSS160330CP7

CEDH-CHIH

JUAN MATA ORTIZ 206 L 2
OBREGON Y CION 20 DE NOV
CENTRO, C.P. 31700
NUEVO CASAS GRANDES, CHIH.

TOTAL A PAGAR:

\$1,407

(UN MIL CUATROCIENTOS SIETE PESOS M.N.)

NO. DE SERVICIO: 606190100133

RMU: 31700 19-01-04 CED9-20927M 005 CFE

LÍMITE DE PAGO: 20 JUN 21

CORTE A PARTIR:
21 JUN 21

TARIFA: PDST NO. MEDIDOR: T960P MULTIPLICADOR: 1

PERIODO FACTURADO: 07 ABR 21 - 04 JUN 21

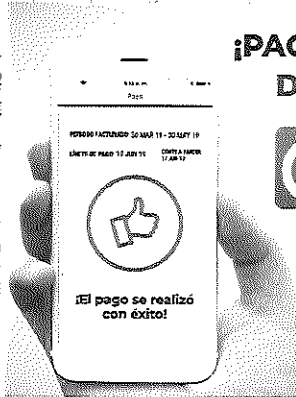

**¡PAGA EL RECIBO DE LUZ
DESDE TU CELULAR!**



APP CFE CONTIGO

¡Descárgala ya!



Concepto	Lectura actual		Lectura anterior		Total periodo	Precio (MXN)	Subtotal (MXN)
	Medida	Estimada	Medida	Estimada			
Energía (kWh)	03966		03692		274		



Este gráfico refleja tu nivel de consumo. A menor uso, mayor apoyo.

Subtotal

Costos de la energía en el Mercado Eléctrico Mayorista					Desglose del importe a pagar	
Concepto	\$	\$/kW	\$/kWh	Importe (MXN)	Concepto	Importe (MXN)
Suministro	203.30	0.00	0.00	203.30	Cargo Fijo ⁽³⁾	203.30
Distribución	0.00	0.00	358.91	358.91	Energía	923.32
Transmisión	0.00	0.00	47.59	47.59	Subtotal	1,126.62
CENACE	0.00	0.00	2.30	2.30	IVA 16%	180.25
Energía	0.00	0.00	292.91	292.91	Fac. del Periodo	1,306.87
Capacidad	0.00	0.00	220.02	220.02	DAP ⁽²⁾	100.00
SCnMEM ⁽¹⁾	0.00	0.00	1.59	1.59	Adeudo Anterior	1,008.25
Total	203.30	0.00	923.32	1,126.62	Su Pago	-1,008.00
					Total	\$1,407.12

1EM: Costos relacionados con los servicios del Mercado. (2) DAP: Derecho al Alumbrado Público. (3) Cargos o créditos: Diversos conceptos que se pueden incluir en el aviso recibo relacionados con el suministro.



Fecha, hora y lugar de impresión: 09 JUN 21 06:09:04 hrs. Av. Benito Juárez No 1800 Colonia Centro Nvo. Casas Grandes Nvo. Casas Grandes Chihuahua
México CP 31700

31700 19-01-04 CED9-20927M 005 CFE
01 606190100133 210620 000001407 4



10DC14G011021101

Repartir

-191-

\$1,407

(UN MIL CUATROCIENTOS SIETE PESOS M.N.)

CONSUMO HISTÓRICO

Período	kWh	Importe	Pagos	Pendientes de Pago
del 04 FEB 21 al 07 ABR 21	176	\$1,008.00	\$1,008.00	
del 04 DIC 20 al 04 FEB 21	173	\$994.00	\$994.00	
del 05 OCT 20 al 04 DIC 20	224	\$1,157.00	\$1,157.00	
del 05 AGO 20 al 05 OCT 20	323	\$1,524.00	\$1,524.00	
del 04 JUN 20 al 05 AGO 20	363	\$1,705.00	\$1,705.00	
del 03 ABR 20 al 04 JUN 20	266	\$1,357.00	\$1,357.00	
del 05 FEB 20 al 03 ABR 20	219	\$1,177.00	\$1,177.00	
del 05 DIC 19 al 05 FEB 20	258	\$1,329.00	\$1,329.00	
del 03 OCT 19 al 05 DIC 19	360	\$1,694.00	\$1,694.00	
del 05 AGO 19 al 03 OCT 19	535	\$2,387.00	\$2,387.00	
del 05 JUN 19 al 05 AGO 19	437	\$2,038.00	\$2,038.00	

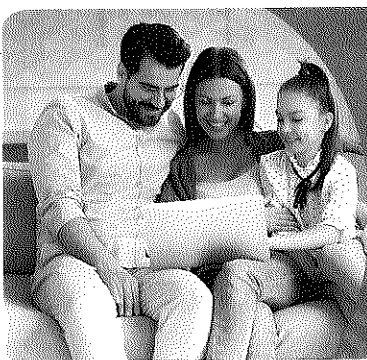
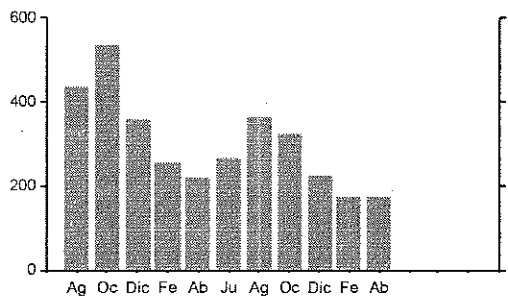

En esta temporada de estar en casa, cuida tu consumo de energía eléctrica, te recomendamos:

- Tener apagados el mayor número de focos y electrodomésticos que sea posible.
- Utilizar la iluminación natural.
- Abrir puertas y ventanas (de esta manera correrá el aire).

Pensando en ti y en el bienestar de tu familia, nuestro compromiso es seguir

¡Conectados Contigo!



Datos Fiscales del Receptor Cadena Original Este documento es una representación impresa de un CFDI Pago en una sola exhibición

CEDE20927MPS JUAN MATA ORTIZ 206 L 2 NUEVO CASAS GRANDES, CIH. Serie: CE Folio: 000076901868 Folio Fiscal: SCAD091C-E087-41AC-87E2-288695263982021-06
 Certificado del SAT: 00001000000406725481 No. certificado del CSD: Fecha y Hora de certificación: 2021-06-08T18:33:53 Unidad de medida: No Aplica Método de pago: NA
 Régimen Fiscal: RÉGIMEN GENERAL DE LEY DE PERSONAS MORALES

[1] 1SCAD091C-E087-41AC-87E2-288695263982021-06
 08T18:33:53j69wBj0E2FUIe/LAFLmpPEZA7LqAQPwITKQGS0paNEIMEq/B7XZLqZqMn66w5F2R5w04JmmARnK34F09Ydy7B6g0yHMSQRYNB4S11ND--pIThB
 TT79FTT-Ahzp94/Wi642S/NbyedAeTAF0X007A0gyYdQVYNGKXKYEnugAaK8TMMWkaqSBKdp8+zbB5OFyCexBCSae+CgrR2BRX8ZmgL++HsdD8KLUH8S9205+URagEOfndt
 Hup8x1qoRY24bCEUVNEpsJyh2i0Joz2iNmDxkEK2E3QpK9SKelHw+rpwEXn14R01CxoYHckhNOg==qd1WLqdBjpwvwdLtwDYW+CaVJEPi8WOCYT84A8NlqLwFmc224iL
 JC3Bqj11KO2H63KhymPKXzVuvof9wo2TWHsIAeM9HxQ-/Dvxyo5mhEnLNCSPKY7oNont2y3GMneWiKJRWVPOz9X0a9/9oAgHqMICIOp2tLIGSU5o+71UI330ajEGEFTR+n
 i6SWj8E2FUIe/LaFLmpPEZA7LqAQPwITKQGS0paNEIMEq/B7XZLqZqMn66w5F2R5w04JmmARnK34F09Ydy7B6g0yHMSQRYNB4S11ND--pIThB0V/T769FTT
 op4/Wi642S/NbyedAeTAF0X007A0gyYdQVYNGKXKYEnugAaK8TMMWkaqSBKdp8+zbB5OFyCexBCSae+CgrR2BRX8ZmgL++HsdD8KLUH8S9205+URopEOfndtHup8x1gc

d1WLqdBjpwvwdLtwDYW+CaVJEPi8WOCYT84A8NlqLwFmc224iLqD8JC3Bqj11KO2H63KhymPKXzVuvof9wo2TWHsIAeM9HxQ-/Dvxyo5mhEnLNCSPKY7oNont2y3GMne
 i6SWj8E2FUIe/LaFLmpPEZA7LqAQPwITKQGS0paNEIMEq/B7XZLqZqMn66w5F2R5w04JmmARnK34F09Ydy7B6g0yHMSQRYNB4S11ND--pIThB0V/T769FTT

Instancias y recursos a disposición de los usuarios para atender quejas:

¡AVISO IMPORTANTE!

Utilizar la luz natural del día, ahorra energía. Nuestro compromiso es seguir conectados contigo.
 Corte a partir del 21 JUN 21.
 Su consumo de energía eléctrica está dentro del rango excedente.
 Le invitamos a que se registre en nuestro portal y disfrute de la comodidad de nuestros servicios en línea.

Conoce los servicios de los diferentes suministradores: <http://usuariocalificado.cre.gob.mx/UsuarioCalificado/ListadoSuministrador>



FARMACIAS DEL AHORRO: Ahorro, OXXO, Circle K, Extra, Walmart.

BANCOS Y ESTABLECIMIENTOS: Bancomer, Banorte, Santander, Banamex, Scotiabank, Hsbc, Bansefi, Inbursa, Afirme, Banjercito, CiBanco, Multiva, Soriana, Coppel, Banco del Bajío, Banco Azteca, Mifel.