



Usu: DianaTrevizo
Rep: rptPoliza

COMISIÓN ESTATAL DE LOS DERECHOS HUMANOS ESTADO DE CHIHUAHUA

Póliza: C00696 Del 11/06/2021

Fecha y hora de Impresión | 14/jun./2021
01:07 p. m.
Página | 1

Concepto: RBO ENERGIA ELECTRICA OFICINA NVO CASAS GRANDES. GP Directo 778 CFE SUMINISTRADOR DE SERVICIOS BASICOS, Pago: 338

Beneficiario: CFE SUMINISTRADOR DE SERVICIOS BASICOS

Folio / Cheque : SPEI

No	Cuenta	Descripción de la cuenta	Cargo	Abono	Concepto del movimiento
0001	8240-110121-C0101-50-3111-1	Energía eléctrica G. Corriente	\$482.00		GC
0002	8240-110121-C0101-50-3111-1	Energía eléctrica G. Corriente	\$100.00		GC
0003	8220-110121-C0101-50-3111-1	Energía eléctrica G. Corriente		\$482.00	GC
0004	8220-110121-C0101-50-3111-1	Energía eléctrica G. Corriente		\$100.00	GC
0005	8250-110121-C0101-50-3111-1	Energía eléctrica G. Corriente	\$482.00		GD Folio: 778, Factura: CE76901986
0006	8250-110121-C0101-50-3111-1	Energía eléctrica G. Corriente	\$100.00		GD Folio: 778, Factura: CE76901986
0007	8240-110121-C0101-50-3111-1	Energía eléctrica G. Corriente		\$482.00	GD Folio: 778, Factura: CE76901986
0008	8240-110121-C0101-50-3111-1	Energía eléctrica G. Corriente		\$100.00	GD Folio: 778, Factura: CE76901986
0009	5131-3111	Energía eléctrica	\$582.00		GD Folio: 778, Factura: CE76901986
0010	2112-1-000036	CFE SUMINISTRADOR DE		\$582.00	GD Folio: 778, Factura: CE76901986
0011	8260-110121-C0101-50-3111-1	Energía eléctrica G. Corriente	\$482.00		GE
0012	8260-110121-C0101-50-3111-1	Energía eléctrica G. Corriente	\$100.00		GE
0013	8250-110121-C0101-50-3111-1	Energía eléctrica G. Corriente		\$482.00	GE
0014	8250-110121-C0101-50-3111-1	Energía eléctrica G. Corriente		\$100.00	GE
0015	8270-110121-C0101-50-3111-1	Energía eléctrica G. Corriente	\$482.00		GP Directo 778 CFE SUMINISTRADOR DE SERVICIOS BASICOS, Pago: 338
	8270-110121-C0101-50-3111-1	Energía eléctrica G. Corriente	\$100.00		GP Directo 778 CFE SUMINISTRADOR DE SERVICIOS BASICOS, Pago: 338
0017	8260-110121-C0101-50-3111-1	Energía eléctrica G. Corriente		\$482.00	GP Directo 778 CFE SUMINISTRADOR DE SERVICIOS BASICOS, Pago: 338
0018	8260-110121-C0101-50-3111-1	Energía eléctrica G. Corriente		\$100.00	GP Directo 778 CFE SUMINISTRADOR DE SERVICIOS BASICOS, Pago: 338
0019	2112-1-000036	CFE SUMINISTRADOR DE	\$582.00		GP Directo 778 CFE SUMINISTRADOR DE SERVICIOS BASICOS, Pago: 338
0020	1112-01-0001	BANAMEX 3513213 PPAL.		\$582.00	GP Directo 778 CFE SUMINISTRADOR DE SERVICIOS BASICOS, Pago: 338
Sumas iguales =>			<u>3,492.00</u>	<u>3,492.00</u>	



Viernes 11 de Junio de 2021, 3:47 PM Centro de México

Servicios

Cliente	73562443
Razón Social	COMISION ESTATAL DE LOS DERECHOS HUM

Por Aplicar = Su operación ha sido aplicada o bien esta por aplicarse de acuerdo a la fecha y hora programada en su captura.

Capturista**Usuario****Autorizadores****Usuario 07**

PERLA I,RIVERA/O

Usuario 08

NESTOR,ARMENDARIZ/LOYA

Cuentas**Cuenta retiro**

934/3513213

Línea de captura

016061901000952106200000005821

Datos de la transferencia

Importe MXN	582.00
Número de Autorización	332539
Autorización remota	La autorización remota debe realizarse antes de la fecha y hora programada.
Fecha programada	11/06/2021
Hora programada	16:00 hrs

C00696

3603/2021

ok
Recibido
11-Jun-21
TR 528



COMISION ESTATAL DE LOS
DERECHOS HUMANOS
CHIHUAHUA

COMISION ESTATAL DE LOS DERECHOS HUMANOS

OFICINA REGIONAL EN NUEVO CASAS GRANDES, CHIH.

CALLE ALVARO OBREGÓN Y JUAN MATA ORTIZ NUM. 206 LOCAL 1 Y 2

COL. CENTRO, NUEVO CASAS GRANDES, CHIH.

TEL.- 636 69 4 89 28

COMISION ESTATAL DE
LOS DERECHOS HUMANOS

RECIBIDO
16 JUN. 2021

OFICIO CEDH:4.10s.040/2021

OFICIO SOLICITUD DE PAGO DEL SERVICIO DE LUZ

Nuevo Casas Grandes, Chihuahua; a 11 de Junio del 2021

ORIENTACIÓN Y QUEJAS

C.P. RAFEL VALENZUELA LICÓN
JEFE ADMINISTRATIVO
DE LA CEDH CHIHUAHUA
PRESENTE.-

Por medio de la presente me permito solicitar se realice pago de RECIBOS DE LA LUZ, POR \$582.00 (quinientos dos pesos 00/00M.N.), del periodo de 07 de Abril al 04 de Junio del del 2021, del medidor número T961, con número de contrato 606190100095, del LOCAL 1, así como el RECIBO por \$1,407.00 pesos (Mil cuatrocientos siete pesos 00/100m.n.) del medidor número T960, contrato Número 606190100133, del LOCAL 2, de la oficina ubicada en Avenida Álvaro Obregón y Juan Mata Ortiz, Colonia Centro en Nuevo Casas Grandes, Chihuahua, dicha cantidad por el servicio de luz que nos fuera suministrado.

ATENTAMENTE

LIC. LUIS MANUEL LERMA RUIZ

VISITADOR TIULAR

CEDH NCG

COMISION ESTATAL DE
LOS DERECHOS HUMANOS

RECIBIDO
16 JUN. 2021

SERVICIOS ADMINISTRATIVOS



Comisión Federal de Electricidad®

CFE Suministrador de Servicios Básicos
Río Ródano No. 14, colonia Cuauhtémoc,
Alcaldía Cuauhtémoc, Código Postal 06500,
Ciudad de México. RFC: CSS160330CP7

CEDH-CHIH

JUAN MATA ORTIZ 206 LOCAL 1
JUAN MATA ORIZ Y ALVARO O
CENTRO, C.P. 31700
NUEVO CASAS GRANDES, CHIH.

TOTAL A PAGAR:
\$582

(QUINIENTOS OCHENTA Y DOS PESOS M.N.)

NO. DE SERVICIO: 606190100095

RMU: 31700 19-01-03 CED-920927 005 CFE

LÍMITE DE PAGO: 20 JUN 21

CORTE A PARTIR:
21 JUN 21

TARIFA: PDBT **NO. MEDIDOR:** T961P **MULTIPLICADOR:** 1

PERÍODO FACTURADO: 07 ABR 21 - 04 JUN 21



**¡PAGA EL RECIBO DE LUZ
DESDE TU CELULAR!**



APP CFE CONTIGO
¡Descárgala ya!



Medida	Lectura actual	Lectura anterior	Total periodo	Precio (MX\$)	Subtotal (MX\$)
Energía (kWh)	01103	01040	63		



Este gráfico refleja tu nivel de consumo. A menor uso, mayor apoyo.

Subtotal

Costos de la energía en el Mercado Eléctrico Mayonista					Desglose del importe a pagar	
Concepto	\$	\$/KW	\$/kWh	Importe (MX\$)	Concepto	Importe (MX\$)
Suministro	203.30	0.00	0.00	203.30	Cargo Fijo ⁽³⁾	203.30
Distribución	0.00	0.00	82.52	82.52	Energía	212.30
Transmisión	0.00	0.00	10.94	10.94	Subtotal	415.60
CENACE	0.00	0.00	0.53	0.53	IVA 16%	66.49
Energía	0.00	0.00	67.35	67.35	Fac. del Periodo	482.09
Capacidad	0.00	0.00	50.59	50.59	DAP ⁽²⁾	100.00
SCnMEM ⁽¹⁾	0.00	0.00	0.37	0.37	Adeudo Anterior	607.50
Total	203.30	0.00	212.30	415.60	Su Pago	-607.00
					Total	\$582.59

(1) MEM: Costos relacionados con los servicios del Mercado. (2) DAP: Derecho al Alumbrado Público. (3) Cargos o créditos: Diversos conceptos que se pueden incluir en el aviso recibo relacionados con el suministro.



Fecha, hora y lugar de impresión: 09 JUN 21 06:09:03 hrs. Av. Benito Juárez No 1800 Colonia Centro Nvo. Casas Grandes Nvo. Casas Grandes Chihuahua
Mexico CP 31700

31700 19-01-03 CED-920927 005 CFE
01 606190100095 210620 00000582 1

\$582

(QUINIENTOS OCHENTA Y DOS PESOS M.N.)



10DC14G011021099

Repartir

-189-

CONSUMO HISTÓRICO

Periodo	kWh	Importe	Pagos	Pendientes de Pago
del 04 FEB 21 al 07 ABR 21	71	\$607.00	\$607.00	
del 04 DIC 20 al 04 FEB 21	103	\$727.00	\$727.00	
del 05 OCT 20 al 04 DIC 20	69	\$585.00	\$585.00	
del 05 AGO 20 al 05 OCT 20	54	\$528.00	\$528.00	
del 04 JUN 20 al 05 AGO 20	53	\$530.00	\$530.00	
del 03 ABR 20 al 04 JUN 20	49	\$518.00	\$518.00	
del 05 FEB 20 al 03 ABR 20	74	\$616.00	\$616.00	
del 05 DIC 19 al 05 FEB 20	96	\$701.00	\$701.00	
del 03 OCT 19 al 05 DIC 19	89	\$661.00	\$661.00	
del 05 AGO 19 al 03 OCT 19	81	\$635.00	\$635.00	
del 05 JUN 19 al 05 AGO 19	102	\$723.00	\$723.00	

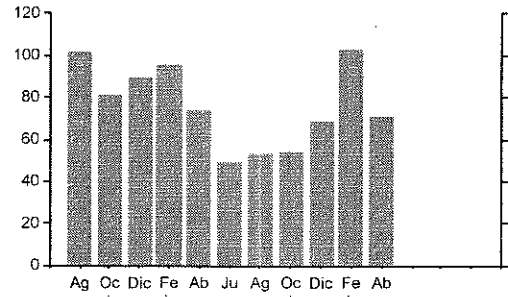

En esta temporada de estar en casa, cuida tu consumo de energía eléctrica, te recomendamos:

- Tener apagados el mayor número de focos y electrodomésticos que sea posible.
- Utilizar la iluminación natural.
- Abrir puertas y ventanas (de esta manera correrá el aire).

Pensando en ti y en el bienestar de tu familia, nuestro compromiso es seguir

¡Conectados Contigo!



Instancias y recursos a disposición de los usuarios para atender quejas:

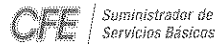

¡AVISO IMPORTANTE!

Utilizar la luz natural del día, ahorra energía. Nuestro compromiso es seguir conectados contigo.
Corte a partir del 21 JUN 21.
Su consumo de energía eléctrica está dentro del rango con el menor costo para tarifa 02.
Le invitamos a que se registre en nuestro portal y disfrute de la comodidad de nuestros servicios en línea.

Conoce los servicios de los diferentes suministradores: <http://usuariocalificado.cre.gob.mx/UsuarioCalificado/ListadoSuministrador>



BANCOS Y ESTABLECIMIENTOS

Bancomer	Bansefi	Soriana
Banorte	Inbursa	Coppel
Santander	Afirme	Banco del Bajío
Banamex	Banjiroito	Banco Azteca
Scotiabank	CiBanco	Mifel
Hsbc	Multiva	