



Usr: DianaTrevizo  
Rep: rptPoliza

# COMISIÓN ESTATAL DE LOS DERECHOS HUMANOS ESTADO DE CHIHUAHUA

Póliza: C00401 Del 15/04/2021

Fecha y hora de Impresión | 20/abr./2021 10:46 a. m.  
Página | 1

Concepto: RBO. ENERGIA ELECTRICA OFICINA NVO CASAS GRANDES 04FEB-07ABR21. GP Directo 395 CFE SUMINISTRADOR DE SERVICIOS BASICOS, Pago: 186

Beneficiario: CFE SUMINISTRADOR DE SERVICIOS BASICOS

Folio / Cheque : SPEI

No	Cuenta	Descripción de la cuenta	Cargo	Abono	Concepto del movimiento
0001	8240-110121-C0101-50-3111-1	Energía eléctrica G. Corriente	\$507.00		GC
0002	8240-110121-C0101-50-3111-1	Energía eléctrica G. Corriente	\$100.00		GC
0003	8220-110121-C0101-50-3111-1	Energía eléctrica G. Corriente		\$507.00	GC
0004	8220-110121-C0101-50-3111-1	Energía eléctrica G. Corriente		\$100.00	GC
0005	8250-110121-C0101-50-3111-1	Energía eléctrica G. Corriente	\$507.00		GD Folio: 395, Factura: 76746793
0006	8250-110121-C0101-50-3111-1	Energía eléctrica G. Corriente	\$100.00		GD Folio: 395, Factura: 76746793
0007	8240-110121-C0101-50-3111-1	Energía eléctrica G. Corriente		\$507.00	GD Folio: 395, Factura: 76746793
0008	8240-110121-C0101-50-3111-1	Energía eléctrica G. Corriente		\$100.00	GD Folio: 395, Factura: 76746793
0009	5131-3111	Energía eléctrica	\$607.00		GD Folio: 395, Factura: 76746793
0010	2112-1-000036	CFE SUMINISTRADOR DE		\$607.00	GD Folio: 395, Factura: 76746793
0011	8260-110121-C0101-50-3111-1	Energía eléctrica G. Corriente	\$507.00		GE
0012	8260-110121-C0101-50-3111-1	Energía eléctrica G. Corriente	\$100.00		GE
0013	8250-110121-C0101-50-3111-1	Energía eléctrica G. Corriente		\$507.00	GE
0014	8250-110121-C0101-50-3111-1	Energía eléctrica G. Corriente		\$100.00	GE
	8270-110121-C0101-50-3111-1	Energía eléctrica G. Corriente	\$507.00		GP Directo 395 CFE SUMINISTRADOR DE SERVICIOS BASICOS, Pago: 186
0016	8270-110121-C0101-50-3111-1	Energía eléctrica G. Corriente	\$100.00		GP Directo 395 CFE SUMINISTRADOR DE SERVICIOS BASICOS, Pago: 186
0017	8260-110121-C0101-50-3111-1	Energía eléctrica G. Corriente		\$507.00	GP Directo 395 CFE SUMINISTRADOR DE SERVICIOS BASICOS, Pago: 186
0018	8260-110121-C0101-50-3111-1	Energía eléctrica G. Corriente		\$100.00	GP Directo 395 CFE SUMINISTRADOR DE SERVICIOS BASICOS, Pago: 186
0019	2112-1-000036	CFE SUMINISTRADOR DE	\$607.00		GP Directo 395 CFE SUMINISTRADOR DE SERVICIOS BASICOS, Pago: 186
0020	1112-01-0001	BANAMEX 3513213 PPAL.		\$607.00	GP Directo 395 CFE SUMINISTRADOR DE SERVICIOS BASICOS, Pago: 186
<b>Sumas iguales =&gt;</b>			<u>3,642.00</u>	<u>3,642.00</u>	



# BancaNet Empresarial

Jueves 15 de Abril de 2021, 4:15 PM Centro de México

## Servicios

<b>Cliente</b>	73562443
<b>Razón Social</b>	COMISION ESTATAL DE LOS DERECHOS HUM

Por Aplicar = Su operación ha sido aplicada o bien esta por aplicarse de acuerdo a la fecha y hora programada en su captura.

## Capturista

## Usuario

## Autorizadores

Usuario 07

PERLA I,RIVERA/O

Usuario 08

NESTOR,ARMENDARIZ/LOYA

## Cuentas

### Cuenta retiro

934/3513213

### Línea de captura

016061901000952104230000006073

## Datos de la transferencia

<b>Importe MXN</b>	607.00
<b>Número de Autorización</b>	403176
<b>Autorización remota</b>	La autorización remota debe realizarse antes de la fecha y hora programada.
<b>Fecha programada</b>	15/04/2021
<b>Hora programada</b>	17:30 hrs

**CEDH CHIH**

JUAN MATA ORTIZ 206 LOCAL 1  
JUAN MATA ORIZ Y ALVARO O  
CENTRO. C.P. 31700  
NUEVO CASAS GRANDES, CHIH.

**TOTAL A PAGAR:**

**\$607**

(SEISCIENTOS SIETE PESOS M.N.)

**NO. DE SERVICIO :** 606190100095  
**RMU :** 31700 19-01-03 CED-920927 005 CFE

**LÍMITE DE PAGO:** 23 ABR 21

**CORTE A PARTIR:**  
24 ABR 21

**TARIFA:** PDE10. **MEDIDOR:**T961RX **MULTIPLICADOR:**

**PERIODO FACTURADO:** 04 FEB 21 - 07 ABR 21

**¡PAGA EL RECIBO DE LUZ DESDE TU CELULAR!**

**APP CFE CONTIGO**  
¡Descárgala ya!

Disponible en Google Play, App Store, and Amazon Appstore.

**VISA**

Energía (kWh)	Lectura actual		Lectura anterior		Total periodo	Precio (MXN)	Subtotal (MXN)
	Medida	Estimada	Medida	Estimada			
	01040		00969		71		

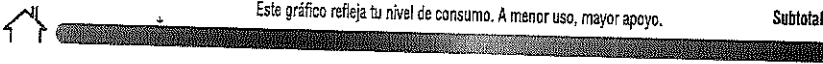

Costos de la energía en el Mercado Eléctrico Mayorista					Desglose del Importe a pagar	
Concepto	\$	S/kWh	S/kWh	Importe (MXN)	Concepto	Importe (MXN)
Suministro	203.30	0.00	0.00	203.30	Cargo Fijo <sup>3</sup>	203.30
Distribución	0.00	0.00	83.00	83.00	Energía	233.79
Transmisión	0.00	0.00	12.33	12.33	Subtotal	437.09
CENACE	0.00	0.00	0.60	0.60	IVA 16%	69.93
Energía	0.00	0.00	72.78	72.78	Fac. del Periodo	507.02
Capacidad	0.00	0.00	54.67	54.67	DAP <sup>2</sup>	100.00
SCnMEM <sup>(1)</sup>	0.00	0.00	0.41	0.41	Adeudo Anterior	727.48
<b>Total</b>	<b>203.30</b>	<b>0.00</b>	<b>233.79</b>	<b>437.09</b>	Su Pago	727.00-
					<b>Total</b>	<b>\$607.50</b>

(1) Costos relacionados con los servicios del Mercado. (2) DAP: Derecho al Alumbrado Público. (3) Cargos o créditos: Diversos conceptos que se pueden incluir en el aviso recibo relacionados con el suministro.

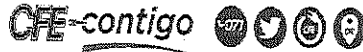

31700 19-01-03 CED-920927 005 CFE  
01 606190100095 210423 00000607 3



10DC14G010611099

Repartir

-1-

**\$607**

(SEISCIENTOS SIETE PESOS M.N.)

Periodo	KWH	Importe	Pagos	Pendientes de Pago
---------	-----	---------	-------	--------------------

04 DIC 20 al 04 FEB 21	103	\$727.00	\$727.00	
05 OCT 20 al 04 DIC 20	69	\$585.00	\$585.00	
05 AGO 20 al 05 OCT 20	54	\$528.00	\$528.00	
04 JUN 20 al 05 AGO 20	53	\$530.00	\$530.00	
03 ABR 20 al 04 JUN 20	49	\$518.00	\$518.00	
05 FEB 20 al 03 ABR 20	74	\$616.00	\$616.00	
05 DIC 19 al 05 FEB 20	96	\$701.00	\$701.00	
03 OCT 19 al 05 DIC 19	89	\$661.00	\$661.00	
05 AGO 19 al 03 OCT 19	81	\$635.00	\$635.00	
05 JUN 19 al 05 AGO 19	102	\$723.00	\$723.00	
04 ABR 19 al 05 JUN 19	103	\$725.00	\$725.00	

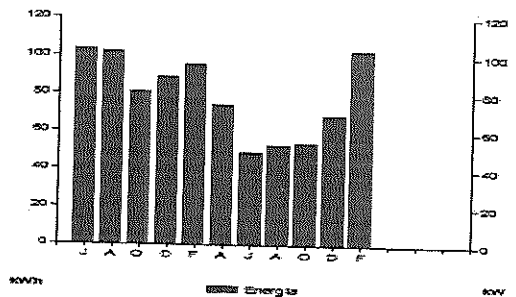

**En esta temporada de estar en casa, cuida tu consumo de energía eléctrica, te recomendamos:**

- Tener apagados el mayor número de focos y electrodomésticos que sea posible.
- Utilizar la iluminación natural.
- Abrir puertas y ventanas (de esta manera correrá el aire).

Pensando en ti y en el bienestar de tu familia, nuestro compromiso es seguir **¡Conectados Contigo!**

037

Datos Fiscales del Receptor Cadena Original Este documento es una representación impresa de un CFDI Pago en una sola exhibición

RFC: JUAN MATA ORTIZ 206 LOCAL 1 NUEVO CASAS GRANDES, CHIH. Serie: CE Folio: 000076746793 Folio Fiscal: LUIID N. Certificado del SAT: No. certificado del CSD: 00001000200413089779 Fecha y Hora de certificación: Unidad de medida: No Aplica Método de pago: NA Régimen Fiscal: RÉGIMEN GENERAL DE LEY DE PERSONAS MORALES

01:01:01:01:01:01



Instancias y recursos a disposición de los usuarios para atender quejas:



**¡AVISO IMPORTANTE!**

Corte a partir de los 24 ABR 21.  
 Su consumo de energía eléctrica está dentro del rango con el menor costo para tarifa 02.  
 Recomendamos a que se registre en nuestro portal y disfrute de la comodidad de nuestros servicios en línea.

Conoce los servicios de los diferentes suministradores: <http://usuariocalificado.cre.gob.mx/UsuarioCalificado/ListadoSuministrador>

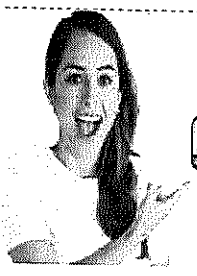

**BANCOS Y ESTABLECIMIENTOS:**

Bancomer	Basesfi	Soriana
Banarte	Inbursa	Coppel
Santander	Afime	Banco del Bajío
Banamex	Banjerito	Banco Azteca
Scolibank	Dibenco	Mifel
Hsbc	Mutiva	