



Usr: DianaTrevizo
Rep: rptPoliza

COMISIÓN ESTATAL DE LOS DERECHOS HUMANOS ESTADO DE CHIHUAHUA

Póliza: C00026 Del 25/01/2021

Fecha y hora de Impresión | 08/feb./2021
11:19 a. m.
Página | 1

Concepto: RBO. ENERGIA ELECTRICA OFNA PARRAL 09NOV-11ENE21. GP Directo 13 CFE SUMINISTRADOR DE SERVICIOS BASICOS, Pago: 11

Beneficiario: CFE SUMINISTRADOR DE SERVICIOS BASICOS

Folio / Cheque : SPEI

No	Cuenta	Descripción de la cuenta	Cargo	Abono	Concepto del movimiento
0001	8240-522821-C0101-31-3111-1	Energía eléctrica G. Corriente	\$3,123.00		GC
0002	8240-522821-C0101-31-3111-1	Energía eléctrica G. Corriente	\$177.00		GC
0003	8220-522821-C0101-31-3111-1	Energía eléctrica G. Corriente		\$3,123.00	GC
0004	8220-522821-C0101-31-3111-1	Energía eléctrica G. Corriente		\$177.00	GC
0005	8250-522821-C0101-31-3111-1	Energía eléctrica G. Corriente	\$3,123.00		GD Folio: 13, Factura: CG10019441
0006	8250-522821-C0101-31-3111-1	Energía eléctrica G. Corriente	\$177.00		GD Folio: 13, Factura: CG10019441
0007	8240-522821-C0101-31-3111-1	Energía eléctrica G. Corriente		\$3,123.00	GD Folio: 13, Factura: CG10019441
0008	8240-522821-C0101-31-3111-1	Energía eléctrica G. Corriente		\$177.00	GD Folio: 13, Factura: CG10019441
0009	5131-3111	Energía eléctrica	\$3,300.00		GD Folio: 13, Factura: CG10019441
0010	2112-1-000036	CFE SUMINISTRADOR DE		\$3,300.00	GD Folio: 13, Factura: CG10019441
0011	8260-522821-C0101-31-3111-1	Energía eléctrica G. Corriente	\$3,123.00		GE
0012	8260-522821-C0101-31-3111-1	Energía eléctrica G. Corriente	\$177.00		GE
0013	8250-522821-C0101-31-3111-1	Energía eléctrica G. Corriente		\$3,123.00	GE
0014	8250-522821-C0101-31-3111-1	Energía eléctrica G. Corriente		\$177.00	GE
0015	8270-522821-C0101-31-3111-1	Energía eléctrica G. Corriente	\$3,123.00		GP Directo 13 CFE SUMINISTRADOR DE SERVICIOS BASICOS, Pago: 11
0016	8270-522821-C0101-31-3111-1	Energía eléctrica G. Corriente	\$177.00		GP Directo 13 CFE SUMINISTRADOR DE SERVICIOS BASICOS, Pago: 11
0017	8260-522821-C0101-31-3111-1	Energía eléctrica G. Corriente		\$3,123.00	GP Directo 13 CFE SUMINISTRADOR DE SERVICIOS BASICOS, Pago: 11
0018	8260-522821-C0101-31-3111-1	Energía eléctrica G. Corriente		\$177.00	GP Directo 13 CFE SUMINISTRADOR DE SERVICIOS BASICOS, Pago: 11
0019	2112-1-000036	CFE SUMINISTRADOR DE	\$3,300.00		GP Directo 13 CFE SUMINISTRADOR DE SERVICIOS BASICOS, Pago: 11
0020	1112-01-0001	BANAMEX 3513213 PPAL.		\$3,300.00	GP Directo 13 CFE SUMINISTRADOR DE SERVICIOS BASICOS, Pago: 11
Sumas iguales =>			<u>19,800.00</u>	<u>19,800.00</u>	



BancaNet Empresarial

Lunes 25 de Enero de 2021, 3:07 PM Centro de México

Servicios	
Ciiente	73562443
Razón Social	COMISION ESTATAL DE LOS DERECHOS HUM

Por Aplicar = Su operación ha sido aplicada o bien esta por aplicarse de acuerdo a la fecha y hora programada en su captura.

Capturista	Usuario
-------------------	----------------

Autorizadores	Usuario 07	PERLA I,RIVERA/O
	Usuario 08	NESTOR,ARMENDARIZ/LOYA

Cuentas	Cuenta retiro
	934/3513213
	Línea de captura
	016150509006432101250000033007

Datos de la transferencia	Importe MXN	3,300.00
	Número de Autorización	227684
	Autorización remota	La autorización remota debe realizarse antes de la fecha y hora programada.
	Fecha programada	25/01/2021
	Hora programada	16:00 hrs

3055/2021

OK
Pagada
25 Ene 2021



Oficio.- CEDH.6.10s.005/2021

Hidalgo del Parral, Chihuahua, a 25 de enero del 2021

C.P. RAFAEL VALENZUELA LICON
DIRECTOR DE LOS SERVICIOS ADMINISTRATIVOS DE LA CEDH
PRESENTE.-

Por medio del presente reciba un cordial saludo y hago de su conocimiento que el día de hoy hemos recibido las facturas del consumo de luz del periodo noviembre-enero, para de ser posible y de la manera más atenta se giren las instrucciones necesarias a quien corresponda y se realice el pago de las mismas, ya que el límite de pago es el día de hoy 25 de enero del 2021.

Sin otro particular de momento, quedo de usted.

ATENTAMENTE

LIC. AMIN ALEJANDRO CORRAL SHAAR
VISITADOR GENERAL.

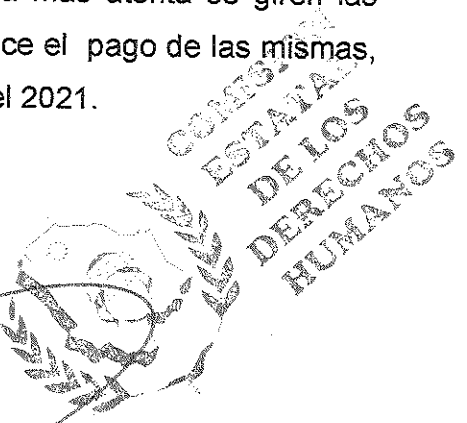



Comisión Federal de Electricidad®

CFE Suministrador de Servicios Básicos
Río Ródano No. 14, colonia Cuauhtémoc,
Alcaldía Cuauhtémoc, Código Postal 06500,
Ciudad de México. RFC: CSS160330CF7

COM ESTATAL DERECHOS HUMANOS

FLORES MAGON 69 INT 2
20 NOVIEMBRE Y RAMON CORONA
CENTRO PARRAL U. C.P. 33800
H. DEL PARRAL, CHIH.

TOTAL A PAGAR:

\$3,300

(TRES MIL TRESCIENTOS PESOS M.N.)

NO. DE SERVICIO : 615050900643
RMU : 33800 05-08-18 CED -920927 001 CFE

LÍMITE DE PAGO: 25 ENE 21

CORTE A PARTIR:
26 ENE 21

TARIFA: PDB **NO. MEDIDOR:** F103DW **MULTIPLICADOR:** 1

PERIODO FACTURADO: 09 NOV 20 - 11 ENE 21

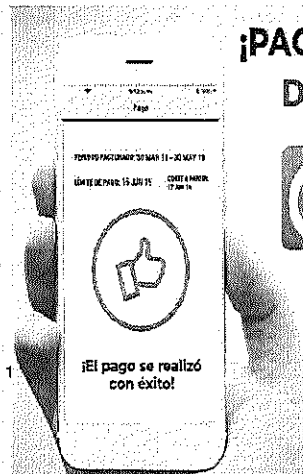

**¡PAGA EL RECIBO DE LUZ
DESDE TU CELULAR!**



APP CFE CONTIGO



¡DESCÁRGALA YA!



Concepto	Lectura actual		Lectura anterior		Total periodo	Precio (MXN)	Subtotal (MXN)
	Medida	Estimada	Medida	Estimada			
Energía (kWh)	13952		13169		783		



Este gráfico refleja tu nivel de consumo. A menor uso, mayor apoyo.

Subtotal

Concepto	Costos de la energía en el Mercado Eléctrico Mayorista				Desglose del Importe a pagar	
	\$	\$/KW	\$/KWh	Importe (MXN)	Concepto	Importe (MXN)
Suministro	197.38	0.00	0.00	197.38	Cargo Fijo ³	197.38
Distribución	0.00	0.00	976.24	976.24	Energía	2,494.86
Transmisión	0.00	0.00	131.47	131.47	Subtotal	2,692.24
CENACE	0.00	0.00	6.26	6.26	IVA 16%	430.75
Energía	0.00	0.00	786.13	786.13	Fac. del Periodo	3,122.99
Capacidad	0.00	0.00	590.38	590.38	DAP ²	177.00
SCnMEM ⁽¹⁾	0.00	0.00	4.38	4.38	Adeudo Anterior	2,562.35
Total	197.38	0.00	2,494.86	2,692.24	Su Pago	2,562.00-
					Total	\$3,300.34

(1) SCnMEM: Costos relacionados con los servicios del Mercado. (2) DAP: Derecho al Alumbrado Público. (3) Cargos o créditos: Diversos conceptos que se pueden incluir en el aviso recibo relacionados con el suministro.

Fecha, hora y lugar de Impresión: 25 JAN 2021 02:32:17 hrs. Calle Colon y Mirador Colonia Morelos Hidalgo del Parral Hidalgo del Parral Chihuahua Mexico CP 33830



33800 05-08-18 CED-920927 001 CFE
01 615050900643 210125 00003300 7



15DC24A011162085

Repartir

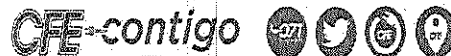

\$3,300

(TRES MIL TRESCIENTOS PESOS M.N.)

CONSUMO HISTÓRICO

Período	kWh	Importe	Pagos	Pendientes de Pago
del 08 SEP 20 al 09 NOV 20	599	\$2,562.00	\$2,562.00	
del 09 JUL 20 al 08 SEP 20	741	\$3,192.00	\$3,192.00	
del 11 MAY 20 al 09 JUL 20	661	\$2,886.00	\$2,886.00	
del 10 MAR 20 al 11 MAY 20	605	\$2,818.00	\$2,818.00	
del 09 ENE 20 al 10 MAR 20	947	\$4,034.00	\$4,034.00	
del 08 NOV 19 al 09 ENE 20	767	\$3,294.00	\$3,294.00	
del 09 SEP 19 al 08 NOV 19	635	\$2,742.00	\$2,742.00	
del 10 JUL 19 al 09 SEP 19	717	\$3,175.00	\$3,175.00	
del 13 MAY 19 al 10 JUL 19	683	\$3,000.00	\$3,000.00	
del 11 MAR 19 al 13 MAY 19	561	\$2,493.00	\$2,493.00	
del 10 ENE 19 al 11 MAR 19	482	\$2,170.00	\$2,170.00	

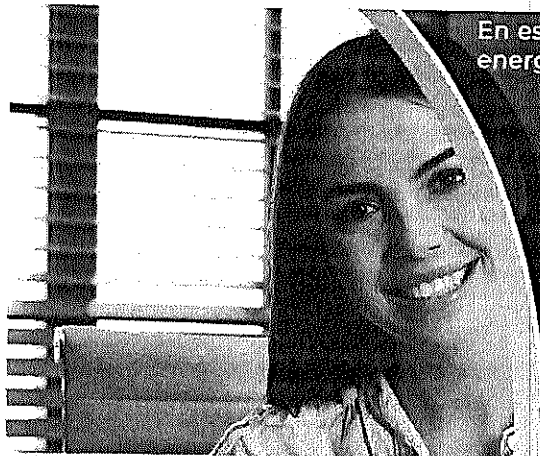
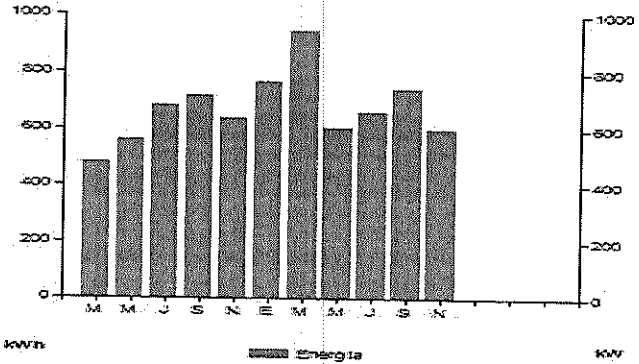

En esta temporada de estar en casa, cuida tu consumo de energía eléctrica, te recomendamos:

- Tener apagados el mayor número de focos que te sea posible.
- Utilizar la iluminación natural.
- Abrir puertas y ventanas (de esta manera correrá el aire).

Pensando en ti y en el bienestar de tu familia, nuestro compromiso es seguir

¡Conectados Contigo!



Datos Fiscales del Receptor Cadena Original Este documento es una representación impresa de un CFDI Pago en una sola exhibición

CED920927MP5 FLORES MAGON 69 INT 2 H. DEL PARRAL, CHIH. Serie: CG Folio: 000010019441 Folio Fiscal: 2DB81813-D788-4DE0-AC8F-8D350111F48F N. Certificado del SAT: 0000100000406725461 No. certificado del CSD: 00001000006413089779 Fecha y Hora de certificación: 2021-01-13T12:34:53 Unidad de medida: No Aplica Método de pago: NA Régimen Fiscal: RÉGIMEN GENERAL DE LEY DE PERSONAS MORALES



||1.1|2DB81813-D788-4DE0-AC8F-8D350111F48F|2021-01-13T12:34:53|x8COVG2Vx0dC9el7ekHsnA1BGFsJyPCKx6UJZ7p2fWpWJ22jSGMX4RsSDH/UCSCF9GC-hur8T2iBgnVaoXq44GAAYXB9a+3dsEqMpkdoJHBR/RS7C9j7ZpBp0CZYemoIn6dVegYpkBVUDujkvFhb/siPhAA4zll1OakB7mg9i+8ErfGp0JmGhb05wHgl1Lm2+rWq0nzBqwe/cjzT634K0ZWBpdhq42w8EWu4V0RbtCzYk08PV2MUjccJ99XHuC79erPnrXbWRmTgKkaHkgmgyl8rtY5CrB2CqeBudzGTTD93+LKAtfV6xBGtHgrA7Pkl05o5O2Fy8/nw==|KCHD5nBrJfkfGfGXGjfyBT9i2yKTLbMN7PLEA4kSa133uew+95fV2+SP13ZE2UJjrwQdHX2LXLzckJKRtmyDvI4Iv9qF9o56yXY8yFERIEJPsLYxO+vcusUMJuBwNge6FVxtDK4yIUW Ba7VchENbSVgxcQ9rw/gY7N1IY4SC7d5ugYJbraw78A6qfAKaA+DSmtXkQNRG2a28MZOuwtbIMofolufRD/sCB+K1eJRhcOmGLKYP4ballyrU+SITdF95LOZmpcOS9RxeK6BnAuhbDdSuB3dlGXu2LVhuBdOaW55WkM19IN3IAVmyu/8KbbygyKvR8VA==|0000100000406725461||

x8COVG2Vx0dC9el7ekHsnA1BGFsJyPCKx6UJZ7p2fWpWJ22jSGMX4RsSDH/UCSCF9GC-hur8T2iBgnVaoXq44GAAYXB9a+3dsEqMpkdoJHBR/RS7C9j7ZpBp0CZYemoIn6dVegYpkBVUDujkvFhb/siPhAA4zll1OakB7mg9i+8ErfGp0JmGhb05wHgl1Lm2+rWq0nzBqwe/cjzT634K0ZWBpdhq42w8EWu4V0RbtCzYk08PV2MUjccJ99XHuC79erPnrXbWRmTgKkaHkgmgyl8rtY5CrB2CqeBudzGTTD93+LKAtfV6xBGtHgrA7Pkl05o5O2Fy8/nw==

KCHD5nBrJfkfGfGXGjfyBT9i2yKTLbMN7PLEA4kSa133uew+95fV2+SP13ZE2UJjrwQdHX2LXLzckJKRtmyDvI4Iv9qF9o56yXY8yFERIEJPsLYxO+vcusUMJuBwNge6FVxtDK4yIUW Ba7VchENbSVgxcQ9rw/gY7N1IY4SC7d5ugYJbraw78A6qfAKaA+DSmtXkQNRG2a28MZOuwtbIMofolufRD/sCB+K1eJRhcOmGLKYP4ballyrU+SITdF95LOZmpcOS9RxeK6BnAuhbDdSuB3dlGXu2LVhuBdOaW55WkM19IN3IAVmyu/8KbbygyKvR8VA==

Instancias y recursos a disposición de los usuarios para atender quejas:



Suministrador de Servicios Básicos



PROFECO



COMISION REGULADORA DE ENERGIA

¡AVISO IMPORTANTE!

Corte a partir de los 26 ENE 21.

Su consumo de energía eléctrica está dentro del rango excedente.

Le invitamos a que se registre en nuestro portal y disfrute de la comodidad de nuestros servicios en línea.

Conoce los servicios de los diferentes suministradores: <http://usuariocalificado.cre.gob.mx/UsuarioCalificado/ListadoSuministrador>

¡MEDIOS AUTORIZADOS DE COBRANZA!



Walmart
Ahorrar Dinero. Vivir Mejor.

BANORTE

Banco Azteca

BBVA

Telecomm.
TELICOMUNICACIONES DE MEXICO