



Usu: DianaTrevizo
Rep: rptPoliza

COMISIÓN ESTATAL DE LOS DERECHOS HUMANOS ESTADO DE CHIHUAHUA

Póliza: E00101 Del 11/06/2021

Fecha y hora de Impresión | 14/jun./2021
12:35 p. m.
Página | 1

Concepto: F/A1078 RECONSTRUCCION Y REMODELACION ZARCO 2435

Beneficiario: **CONSTRUCCIONES Y REHABILITACIONES INTEGRALES AG S.A.
DE C.V.**

Folio / Cheque : SPEI

No	Cuenta	Descripción de la cuenta	Cargo	Abono	Concepto del movimiento
0001	2113-000627	CONSTRUCCIONES Y	\$728,038.92		F/A1078 RECONSTRUCCION Y REMODELACION ZARCO 2435
0002	1134-000627	CONSTRUCCIONES Y		\$218,411.66	F/A1078 RECONSTRUCCION Y REMODELACION ZARCO 2435
0003	1112-01-0001	BANAMEX 3513213 PPAL.		\$509,627.27	F/A1078 RECONSTRUCCION Y REMODELACION ZARCO 2435
0004	5599-0001	AJUSTES POR REDONDEO	\$0.01		F/A1078 RECONSTRUCCION Y REMODELACION ZARCO 2435
Sumas iguales =>			<u>728,038.93</u>	<u>728,038.93</u>	



Viernes 11 de Junio de 2021, 4:00 PM Centro de México

Otras cuentas		
<hr/>		
Cliente	73562443	
Razón Social	COMISION ESTATAL DE LOS DERECHOS HUM	
<p>Por Aplicar = Su operación ha sido enviada al banco destino.</p>		
Capturista	Usuario 07	PERLA I,RIVERA/O
Autorizadores	Usuario 07	PERLA I,RIVERA/O
	Usuario 08	NESTOR,ARMENDARIZ/LOYA
Cuentas	Cuenta retiro	
	COMISION ESTATAL DE DERECH - 934 / 3513213	
	Cuenta/CLABE Destino	
	SCOTIABANK - 044150215053878922	
Datos de la transferencia	Importe MXN	\$ 509,627.27
	Fecha valor	11/06/2021
	Fecha de aplicación	Mismo Día
	Número de referencia	1078
	Concepto del pago	EST 11 Y ULTIMA RECONSTR Y REMODEL OFNAS
	Número de Autorización	330469
	Autorización remota	La autorización remota debe realizarse antes de la fecha y hora programada.



CONSTRUCCIONES Y REHABILITACIONES INTEGRALES AG

**CONSTRUCCIONES Y REHABILITACIONES INTEGRALES AG S.A. DE C.V.
AV. JOSE MARIA IGLESIAS 4121 COL SAN PABLO.**

CHIHUAHUA, CHIH. 25 DE MAYO DEL 2021

**ING. CECILIO MARTINEZ SAENZ
SUPERVISOR DE OBRA**

ANEXO ESTIMACION No. **ULTIMO** CON FACTURA CORRESPONDIENTE A LA OBRA DENOMINADA :
**RECONSTRUCCIÓN Y REMODELACIÓN DE LAS OFICINAS DE LA COMISIÓN ESTATAL DE DERECHOS
HUMANOS EN CHIHUAHUA CHIHUAHUA**

DE LOS TRABAJOS EJECUTADOS DURANTE EL PERÍODO DE 21 DE MAYO AL 25 DE MAYO DEL 2021
POR UN SALDO NETO FACTURADO L \$509,627.27 CON IVA INCLUIDO

ACOMPANADA DE LOS NÚMEROS GENERADORES, FOTOGRAFÍAS Y CROQUIS ASÍ COMO LA
DOCUMENTACIÓN QUE ACREDITA LA PROCEDENCIA DE SU PAGO; PARA SU REVISIÓN Y AUTORIZACIÓN

ATENTAMENTE

CONSTRUCCIONES Y REHABILITACIONES INTEGRALES AG, S.A. DE C.V.

RECIBE

ING. CECILIO MARTINEZ SAENZ

**COMISIÓN ESTATAL
DE LOS
DERECHOS HUMANOS**

**P.R.O.
07 JUN 2021**

14:24 hrs

RECIBIDO



CONSTRUCCIONES Y REHABILITACIONES INTEGRALES

AG S.A. DE C.V.
CRI140212AZ6

601 - General de Ley Personas Morales

FOLIO FISCAL

91166D94-C189-444B-8433-2102F2FED18D

Ref. Interna	A1078
Fecha de Certificación	2021-06-03T16:03:34
Fecha de Emisión	2021-06-03T16:03:34
Serie del Certificado SAT	00001000000507247013
Serie del Certificado CSD	00001000000410272898

CED920927MP5

CED920927MP5

31020

Uso del CFDI: G03 - Gastos en general

Clave	Clave Prod/Serv	Descripción	Unidad	Cantidad	Precio Unitario	Importe	Descuento	Total
0	30191800	ESTIMACIÓN 11 Y ULTIMA SEGUN CONTRATO NUM CEDH 003/2020	H87	1.0000	439,333.8500	439,333.85	0.00	439,333.85
002 IVA Base \$ 439,333.85 Tasa 0.160000 Importe impuesto \$ 70,293.42								

Notas: ALCANCE DE LA ESTIMACIÓN \$627,619.78

AMORTIZACIÓN DEL ANTICIPO \$188,285.93

Importe	\$ 439,333.85
IVA	\$ 70,293.42
Total a facturar	509,627.27
Neto a recibir	\$ 509,627.27

Total con letra:

SON QUINIENTOS NUEVE MIL SEISCIENTOS VENTISIETE PESOS 27/100 M.N.

Condiciones de la venta	
Condición de pago	Contado
Método de pago	PUE - Pago en una sola exhibición
Lugar de expedición	31107
Moneda	MXN - Peso Mexicano
Forma de pago	03 Transferencia electronica de fondos
Tipo de comprobante	Ingreso
Numero de Cuenta	
Tipo de Cambio	1.0

Este documento es una representación impresa de un CFDI

Cadena Original del complemento de certificación digital del SAT:

||1.1|91166d94-c189-444b-8433-2102f2fed18d|2021-06-03T16:03:34|Yi48carmy+iKMXExO6w9XikQEOWFcWKQAKFV3W
iGRR89T9g2blBRHLeOiff933pLPozSKIW5Xb4tnsasvuPxRuLFhQNPvqmqOwLvwW2zFMKHBttDjCxb8K2UPSXYp5WA4HHqWoHAPVTDXk
Ex8Kxn4SbuzE1KOQDL4vI/c0Fm6U0QVa7vIukw8Pen+lge4FgyPOQz3G9/KMNphDFCuz+wV5xEVan5DwPEvYPhN4NkbCSKcN7EvZZM
NQSwwk4ABYRSbXaiauBa6n7ukqc1RiOEAJ0k0ts9tDDPKT/1CsyJICEmEylB9Z7NaSOrkoRVbvW049ICdxY0JqSBGzdNvwUMcTg==|000010
00000507247013||

Sello digital SAT:

L+n7nA0j/8ePktueQKOVmiCIZ1xnj3sy5tckhmMIXwyXMZPJ02x0k7/L5jzWMSB46VxOk3oWcqdohmV2x2cbsQwKKVw7rZi80fYU4YKRCRM
ANVqazJrUgQxZqBaL0CsFoAeJKyHaiNFjBBd1YYsz5ktPbkCJCgnujv6YK18RIndF/f3Ov/BbsKq0/62XTP8pkol5ARikXq1fbVFKdG9jZX14xI/z
Ti37q/1v6leMkW007pl5pvxVlc0SrFwgHDG4wjSBE13C9s89YH+j7b+xdks/AtVXwVG8q92ckcVR5OBICscterJNjIppggqc/NN9Hoe0THyujLiCY
PYQP5AQ==

Sello digital del CFDI:

Yi48carmy+iKMXExO6w9XikQEOWFcWKQAKFV3WIGRR89T9g2blBRHLeOiff933pLPozSKIW5Xb4tnsasvuPxRuLFhQNPvqmqOwLvwW2zFM
KHBttDjCxb8K2UPSXYp5WA4HHqWoHAPVTDXkEx8Kxn4SbuzE1KOQDL4vI/c0Fm6U0QVa7vIukw8Pen+lge4FgyPOQz3G9/KMNphDFC
uz+wV5xEVan5DwPEvYPhN4NkbCSKcN7EvZZMNQSWwk4ABYRSbXaiauBa6n7ukqc1RiOEAJ0k0ts9tDDPKT/1CsyJICEmEylB9Z7NaSOr
koRVbvW049ICdxY0JqSBGzdNvwUMcTg==

COMISIÓN ESTATAL
DE LOS
DERECHOS HUMANOS

PRO
07 JUN 2021
14:24:15

RECIBIDO



RESUMEN DE ESTIMACION

PROGRAMA 0	CONTRATO No. CEDH 003/2020	CONTRATADOS INCLUYE CONVENIO
OBRA: RECONSTRUCCIÓN Y REMODELACIÓN DE LAS OFICINAS DE LA COMISIÓN ESTATAL DE DERECHOS HUMANOS EN CHIHUAHUA CHIHUAHUA	ESTIMACIÓN No. 11 (ULTIMA)	\$ 5,951,851.68 CON IVA
	PERÍODO EJEC. 21 DE MAYO AL 25 DE MAYO DEL 2021	
MUNICIPIO: CHIHUAHUA CHIHUAHUA	IMPORTE ESTIMADO (CON IVA)	\$ 728,038.94 CON IVA
CONTRATISTA: CONSTRUCCIONES Y REHABILITACIONES INTEGRALES AG, S.A. DE C.V.	ACUMULADO ANTERIOR (CON IVA)	\$ 4,503,286.84 CON IVA
RFC CRI 140212 AZ6	IMPORTE ACUMULADO (CON IVA)	\$ 5,951,851.67 CON IVA

	TIPO DE OBRA	IMPORTE	OBSERVACIONES
	<u>NORMALES</u>	\$ 413,114.96	
	<u>EXEDENTES</u>	\$ 8,509.99	
	<u>EXTRAORDINARIOS</u>	\$ 205,994.83	
IMPORTE TOTAL ESTIMACION (SIN IVA)		\$ 627,619.78	

--

DESCUENTOS	
SEC. FUN. PUB. DEL 0.5%	\$ 0.00
	\$ _____
SUMA DESCUENTOS	\$ 0.00
RESUMEN	
UMA ESTA ESTIMACION	\$ 627,619.78
AMORT ANTICIPO	\$ 188,285.93
SUB-TOTAL	\$ 439,333.85
I.V.A.	\$ 70,293.42
TOTAL	\$ 509,627.27
(CON LETRA)	
(QUINIENTOS NUEVE MIL SEISCIENTOS VEINTISIETE PESOS 27/100 M.N.)	
DESCUENTOS	\$ 0.00
SALDO NETO A RECIBIR	\$ 509,627.27

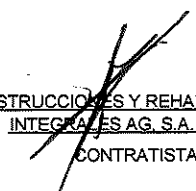
AUTORIZO  <u>ING. CECILIO MARTINEZ SAENZ</u> SUPERVISOR DE OBRA	ELABORO  <u>CONSTRUCCIONES Y REHABILITACIONES INTEGRALES AG, S.A. DE C.V.</u> CONTRATISTA
COMISIÓN ESTATAL DE LOS DERECHOS HUMANOS P180 07 JUN 2021 14:24 hrs. RECIBIDO	
C.P. RAFAEL VALENZUELA LICÓN, PRESIDENTE DEL COMITÉ DE OBRAS PÚBLICAS Y SERVICIOS RELACIONADOS CON LAS MISMAS DE LA COMISIÓN ESTATAL DE LOS DERECHOS HUMANOS DEL ESTADO DE CHIHUAHUA	

RECIBIMOS DE LA COMISIÓN ESTATAL DE LOS DERECHOS HUMANOS, LA CANTIDAD DE: \$ 509,627.27
 (QUINIENTOS NUEVE MIL SEISCIENTOS VEINTISIETE PESOS 27/100 M.N.) COMO PAGO A LA
 ESTIMACIÓN NUM. 11 (ULTIMA) CONTRATO No. CEDH 003/2020 POR LA CANTIDAD DE : \$ 5,951,851.68 INCLUYE CONVENIO
 CINCO MILLONES NOVECIENTOS CINCUENTA Y UN MIL OCHOCIENTOS CINCUENTA Y UN PESOS 68/100 M.N. POR TRABAJOS EN LA OBRA:
 RECONSTRUCCIÓN Y REMODELACIÓN DE LAS OFICINAS DE LA COMISIÓN ESTATAL DE DERECHOS HUMANOS EN CHIHUAHUA CHIHUAHUA

ALCANCE DE LA ESTIMACION \$ 627,619.78
 AMORTIZACION DEL ANTICIPO \$ 188,285.93

SUBTOTAL \$ 439,333.85
 IVA \$ 70,293.42
 TOTAL \$ 509,627.27

RETENCIONES PACTADA EN CONTRATO
 SEC. FUN. PUB. DEL 0.5% 0.00
 SUMA 0.00

RESUMEN FINANCIERO DE LA OBRA

1.- CONTRATO (MONTOS CON IVA)

IMPORTE CONTRATADO	\$	5,951,851.68
CONVENIO MODIFICATORIO	\$	-
ESTIMACION ACUMULADA ANTERIOR	\$	5,223,812.73
ESTA ESTIMACION	\$	728,038.94
ACUMULADO HASTA EST ESTIMACION	\$	5,951,851.67
POR EJERCER	\$	0.01

2.- AMORTIZACION DEL ANTICIPO (MONTOS CON IVA)

IMPORTE DE ANTICIPO	\$	1,785,555.50
ACUMULADO ANTERIOR	\$	1,567,143.82
AMORT. EN ESTA ESTIMACION	\$	218,411.67
ACUMULADO ACTUAL	\$	1,785,555.49
POR AMORTIZAR	\$	0.01

3.- RETENCIONES PACTADAS EN CONTRATO

ACUMULADO ANTERIOR	\$	-
ESTA ESTIMACION	\$	-
ACUMULADO ACTUAL	\$	-

R E C I B I M O S

CONSTRUCCIONES Y REHABILITACIONES INTEGRALES AG, S.A. DE C.V.
 ORI/140212 AZ6

ING.	CONCEPTOS	DESCRIPCIÓN	PROYECTO		VOLUMENES		PRECIO UNITARIO	IMPORTE
			UNIDAD	VOLUMEN	ACUM. TOTAL	ACUM. ANTERIOR		

OBRA NORMAL

PRESUPUESTO REMODELACION OFICINAS CEDH

1.1.0	ADECUACIONES EN INTERIOR							
1.1.3	ACABADOS							\$413,114.96
1.1.3.13	ALFOMBRA GRAND SLAM DE FIBRA 100% POLIPROPILENO, COLOR ACER MILAN 18146, LINEA LUXOR, MARCA TERZA, PROVEEDOR DECORMEX. COLOCADA CON UN PEGAMENTO ESPECIAL DE 2MM DE ESPESOR.	M2	27.43	27.43	0.00	27.43	694.65	\$19,054.25
1.1.3.15	ZOCLO DE 12CM DE TZALAM MACHIMBRADO Y CURADO CON ACEITE ECOLÓGICO PARA MADERA DE TRÁFICO PESADO, CON ALTURA DE 12CM Y REAMTE BOLEADO.	ML	56.65	56.65	0.00	56.65	380.76	\$21,570.05
1.1.5	MAMPARA DE BAÑO							\$3,288.63
1.1.5.8	PANEL MINGITORIO 0.46 * 1.20 m 4200 STANDARD	PZA	1	1.00	0.00	1.00	6,734.18	\$6,734.18
1.1.5.9	PUERTA DE 0.61m * 1.50m 4200 STANDARD	PZA	7	5.00	0.00	5.00	5,310.89	\$26,554.45
1.1.6	CARPINTERÍA							\$306,981.47
1.1.6.1	PARTIDA : CANM 01 PUERTA DOBLE EN ARCO DE 2.25 X 1.47M , CON MARCO Y POSTES DE MADERA DE PINO DE 4" DE ESPESOR Y ZOCLO DE 25 CMS DE ALTURA ACABADO CON BARNIZ NATURAL ECOLOGICO SEMI-MATE Y VIDRIO TEMPLADO DE 6MM EN FIJOS Y 9MM EN PUERTAS.	PZA	1	1.00	0.00	1.00	30,732.34	\$30,732.34
1.1.6.2	CANM 02 PUERTA DOBLE EN ARCO DE 2.34 X 2.09M , CON MARCO Y POSTES DE MADERA DE PINO DE 4" DE ESPESOR, ZOCLO DE 25CMS DE ALTURA ACABADO CON BARNIZ NATURAL ECOLOGICO SEMI-MATE Y VIDRIO TEMPLADO DE 6MM EN FIJOS Y 9MM EN PUERTAS.	PZA	1	1.00	0.00	1.00	32,992.20	\$32,992.20
1.1.6.5	CANM 05 PUERTA SENCILLA ABATIBLE DE 2.15 X 1.70M , CON MARCO Y POSTES DE MADERA DE PINO DE 4" DE ESPESOR, ZOCLO DE 25 CMS DE ALTURA ACABADO CON BARNIZ NATURAL ECOLOGICO SEMI-MATE Y VIDRIO TEMPLADO DE 6MM EN FIJO Y 9MM EN PUERTA.	PZA	2	2.00	0.00	2.00	18,533.85	\$37,067.70
1.1.6.6	CANM 06 PUERTA SENCILLA ABATIBLE A HUESO DE 2.20 X 0.90M, ZOCLO DE 25 CMS DE ALTURA ACABADO CON BARNIZ NATURAL ECOLOGICO SEMI-MATE Y VIDRIO TEMPLADO DE 9MM.	PZA	2	2.00	0.00	2.00	13,187.64	\$26,375.28

POR EL CONTRATISTA

POR LA SUPERVISIÓN

Cecilio Martínez Saenz
ING. CECILIO MARTÍNEZ SAENZ

No.	CONCEPTOS DESCRIPCIÓN	PROYECTO		VOLUMENES		PRECIO UNITARIO	IMPORTE
		UNIDAD	VOLUMEN	ACUM. TOTAL	ACUM. ANTERIOR		
1.1.6.7	CANMO 07 VENTANAL DE 2.20 X 2.50M , CON MARCO Y POSTES DE MADERA DE PINO DE 4" DE ESPESOR, ZOCLO DE 40 CMS DE ALTURA ACABADO CON BARNIZ NATURAL ECOLÓGICO SEMI-MATE Y VIDRIO TEMPLADO DE 6MM.	PZA	1	1.00	0.00	1.00 \$ 30,086.82	30,086.82
1.1.6.8	CANM 08 PUERTA SENCILLA ABATIBLE DE 2.20 X 0.90M , CON MARCO Y POSTES DE MADERA DE PINO DE 4" DE ESPESOR, ZOCLO DE 25 CMS DE ALTURA ACABADO CON BARNIZ NATURAL ECOLÓGICO SEMI-MATE Y VIDRIO TEMPLADO DE 9MM.	PZA	1	1.00	0.00	1.00 \$ 12,343.01	12,343.01
1.1.6.9	CANM 09 PUERTA SENCILLA ABATIBLE DE 2.15 X 2.16M , CON MARCO Y POSTES DE MADERA DE PINO DE 4" DE ESPESOR, ZOCLO DE 25 CMS DE ALTURA ACABADO CON BARNIZ NATURAL ECOLÓGICO SEMI-MATE Y VIDRIO TEMPLADO DE 6MM EN FIJOS Y 9MM EN PUERTA	PZA	1	1.00	0.00	1.00 \$ 29,097.80	29,097.80
1.1.6.11	PUERTA INTERIOR (PU-02) DE AGLOMERADO DE 16MM DE ESPESOR, ENLISTONADO DE MADERA DE 12MM ACABADO EN ENCHAPADO DE MADERA DE PINO, MARCO DE MADERA DE PINO ACABADO EN MANCHA ACEITE Y BARNIZ ECOLÓGICO SEMI MATE.	PZA	4	4.00	0.00	4.00 \$ 10,483.61	41,934.44
1.1.6.12	DINTEL DE MADERA DE PINO (PU-03) ACABADO EN BARNIZ ECOLÓGICO NATURAL.	PZA	1	1.00	0.00	1.00 \$ 17,372.84	17,372.84
1.1.6.13	DINFEL DE MADERA DE PINO (PU-04) ACABADO EN BARNIZ ECOLÓGICO NATURAL.	PZA	1	1.00	0.00	1.00 \$ 17,453.21	17,453.21
1.1.6.15	PUERTA INTERIOR (PU-06) DE AGLOMERADO DE 16MM DE ESPESOR, ENLISTONADO DE MADERA DE 12MM ACABADO EN ENCHAPADO DE MADERA DE PINO, MARCO DE MADERA DE PINO ACABADO EN MANCHA ACEITE Y BARNIZ ECOLÓGICO SEMI MATE.	PZA	3	3.00	0.00	3.00 \$ 10,508.61	31,525.83
1.1.7	INSTALACIÓN ELÉCTRICA						\$15,550.62
1.1.7.4	SUMINISTRO E INSTALACION DE CANDIL MIR Ó 1100X550MM 10X40W E26, COLOR NEGRO BK/AM. MARCA QUOR.	PZA	1	1.00	0.00	1.00 \$ 6,764.70	6,764.70
1.1.7.7	SUMINISTRO E INSTALACION DE LUMINARIO COLGANTE DE EXTERIOR SANTIAGO FTL-6003/N, 60W, 100-240V, COLOR NEGRO, DE 156MM X 399MM, MARCA TECNOLITE.	PZA	2	1.00	0.00	1.00 \$ 942.26	942.26
1.1.7.9	SUMINISTRO E INSTALACION DE LUMINARIO PARA SUSPENDER EN ALUMINIO EXTRUIDO CON DIFUSOR ACR ÍLICO OPALINO, ATENUACI Ó N 0-10V, 72W, 127-277V, 1213MM X 603MM, CÓD. OF10998BNA, MARCA CONSTRUILITA.	PZA	1	1.00	0.00	1.00 \$ 2,433.98	2,433.98

POR EL CONTRATISTA

POR LA SUPERVISIÓN

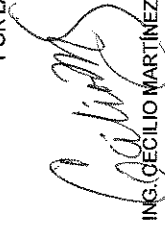

No.	CONCEPTOS DESCRIPCIÓN	PROYECTO		VOLUMENES		PRECIO UNITARIO	IMPORTE
		UNIDAD	VOLUMEN	ACUM. TOTAL	ACUM. ANTERIOR		
1.1.7.22	PAGO DE VERIFICACION DE INSTALACIONES ELECTRICAS, PERMISOS Y CONTRATOS ANTE CFE ASI COMO RECEPCION DE INSTALACIONES	LOTE	1	1.00	0.00	1.00 \$	5,409.68 \$
1.2.0	ADECUACIONES EN EXTERIOR						\$3,053.60
1.2.3	ACABADOS						3,053.60
1.2.3.6	PINTURA PARA TRÁFICO OSEL PLATA, ACABADO MATE, COLOR 4308 BLANCO, MARCA OSEL.	ML	109.82	44.00	0.00	44.00 \$	69.40 \$
1.2.4	LIMPIEZA						\$13,616.34
1.2.4.2	LIMPIEZA FINA PARA ENTREGA A CUENTE.	M2	517.86	398.06	0.00	398.06 \$	13,008.66
1.2.4.3	RETIRO DE ESCOMBRO PRODUCTO DE LAS DEMOLICIONES Y OBRA EN GENERAL.	M3	281.78	224.00	220.00	4.00 \$	151.92 \$
1.1.3.15	OBRA EXCEDENTE ZOCLO DE 12CM DE TZALAM MACHIMBRADO Y CURADO CON ACEITE ECOLÓGICO PARA MADERA DE TRÁFICO PESADO, CON ALTURA DE 12CM Y REAMTE BOLEADO.	ML	56.65	79.00	56.65	22.35 \$	380.76 \$
EXX-107	OBRA EXTRAORDINARIA SUMINISTRO Y COLOCACION DE REJILLA LINEAL CON DIMENSIONES DE 4" X 4FT, PINTURA HORNEADA EN COLOR BLANCO, SE INCLUYE: MANIOBRAS, FIJACION, NIVELACION, MANO DE OBRA, ELEVACIONES, HERRAMIENTA Y TODO LO NECESARIO PARA SU CORRECTA COLOCACION.	PZA	0	11.00	0.00	11.00 \$	1,699.26 \$
EXX-108	SUMINISTRO Y COLOCACION DE REJILLA LINEAL CON DIMENSIONES DE 4" X 1FT, PINTURA HORNEADA EN COLOR BLANCO, SE INCLUYE: MANIOBRAS, FIJACION, NIVELACION, MANO DE OBRA, ELEVACIONES, HERRAMIENTA Y TODO LO NECESARIO PARA SU CORRECTA COLOCACION.	PZA	0	2.00	0.00	2.00 \$	1,128.05 \$
EXX-109	SUMINISTRO Y COLOCACION DE REJILLA LINEAL CON DIMENSIONES DE 4" X 2FT, PINTURA HORNEADA EN COLOR BLANCO, SE INCLUYE: MANIOBRAS, FIJACION, NIVELACION, MANO DE OBRA, ELEVACIONES, HERRAMIENTA Y TODO LO NECESARIO PARA SU CORRECTA COLOCACION.	PZA	0	5.00	0.00	5.00 \$	1,282.20 \$

FOR EL CONTRATISTA

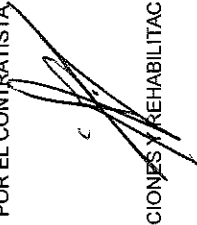

FOR LA SUPERVISIÓN

No.	CONCEPTOS DESCRIPCIÓN	PROYECTO		VOLUMENES		PRECIO UNITARIO	IMPORTE	
		UNIDAD	VOLUMEN	ACUM. TOTAL	ACUM. ANTERIOR			VOL. ESTIMADO
EXX-110	SUMINISTRO Y COLOCACION DE REJILLA LINEAL CON DIMENSIONES DE 4" X 8FT, PINTURA HORNEADA EN COLOR BLANCO, SE INCLUYE: MANIOBRAS, FIJACION, NIVELACION, MANO DE OBRA, ELEVACIONES, HERRAMIENTA Y TODO LO NECESARIO PARA SU CORRECTA COLOCACION.	PZA	0	4.00	0.00	4.00 \$	2,458.36 \$	9,833.44
EXX-111	SUMINISTRO Y COLOCACION DE REJILLA LINEAL CON DIMENSIONES DE 4" X 10FT, PINTURA HORNEADA EN COLOR BLANCO, SE INCLUYE: MANIOBRAS, FIJACION, NIVELACION, MANO DE OBRA, ELEVACIONES, HERRAMIENTA Y TODO LO NECESARIO PARA SU CORRECTA COLOCACION.	PZA	0	1.00	0.00	1.00 \$	2,778.77 \$	2,778.77
EXX-112	SUMINISTRO Y COLOCACION DE REJILLA LINEAL CON DIMENSIONES DE 4" X 5FT, PINTURA HORNEADA EN COLOR BLANCO, SE INCLUYE: MANIOBRAS, FIJACION, NIVELACION, MANO DE OBRA, ELEVACIONES, HERRAMIENTA Y TODO LO NECESARIO PARA SU CORRECTA COLOCACION.	PZA	0	8.00	0.00	8.00 \$	1,854.98 \$	14,839.84
EXX-113	SUMINISTRO Y COLOCACION DE REJILLA LINEAL CON DIMENSIONES DE 4" X 7FT, PINTURA HORNEADA EN COLOR BLANCO, SE INCLUYE: MANIOBRAS, FIJACION, NIVELACION, MANO DE OBRA, ELEVACIONES, HERRAMIENTA Y TODO LO NECESARIO PARA SU CORRECTA COLOCACION.	PZA	0	5.00	0.00	5.00 \$	2,111.18 \$	10,555.90
EXX-114	SUMINISTRO Y COLOCACION DE REJILLA LINEAL CON DIMENSIONES DE 4" X 6FT, PINTURA HORNEADA EN COLOR BLANCO, SE INCLUYE: MANIOBRAS, FIJACION, NIVELACION, MANO DE OBRA, ELEVACIONES, HERRAMIENTA Y TODO LO NECESARIO PARA SU CORRECTA COLOCACION.	PZA	0	2.00	0.00	2.00 \$	1,984.67 \$	3,969.34
EXX-115	SUMINISTRO Y COLOCACION DE REJILLA LINEAL CON DIMENSIONES DE 4" X 3FT, PINTURA HORNEADA EN COLOR BLANCO, SE INCLUYE: MANIOBRAS, FIJACION, NIVELACION, MANO DE OBRA, ELEVACIONES, HERRAMIENTA Y TODO LO NECESARIO PARA SU CORRECTA COLOCACION.	PZA	0	2.00	0.00	2.00 \$	1,453.64 \$	2,907.28

POR EL CONTRATISTA

POR LA SUPERVISIÓN



ING. CECILIO MARTINEZ SAENZ

OBRA:

RECONSTRUCCIÓN Y REMODELACIÓN DE LAS OFICINAS -- JA COMISIÓN ESTATAL DE DERECHOS HUMANOS EN CHIHUAHUA

MUNICIPIO: CHIHUAHUA CHIH- No. CONTRATO: CEDH 003/2020

CONTRATISTA:

CONSTRUCCIONES Y REHABILITACIONES INTEGRALES AG, S.A. DE C.V.

ESTIMACIÓN No. 11 (ULTIMA)

PERIODO: 21 DE MAYO AL 25 DE MAYO DEL 2021

No.	CONCEPTOS DESCRIPCIÓN	PROYECTO		VOLUMENES		PRECIO UNITARIO	IMPORTE	
		UNIDAD	VOLUMEN	ACUM. TOTAL	ACUM. ANTERIOR			VOL. ESTIMADO
EXX-116	SUMINISTRO Y COLOCACION DE REJILLA CON DIMENSIONES DE 20" X 14", PINTURA HORNEADA EN COLOR BLANCO, SE INCLUYE: MANIOBRAS, FIJACION, NIVELACION, MANO DE OBRA, ELEVACIONES, HERRAMIENTA Y TODO LO NECESARIO PARA SU CORRECTA COLOCACION	PZA	0	2.00	0.00	2.00 \$	1,357.90 \$	2,715.80
EXX-117	SUMINISTRO Y COLOCACION DE DIFUSOR CON DIMENSIONES DE 8" X 8", PINTURA HORNEADA EN COLOR BLANCO, SE INCLUYE: MANIOBRAS, FIJACION, NIVELACION, MANO DE OBRA, ELEVACIONES, HERRAMIENTA Y TODO LO NECESARIO PARA SU CORRECTA COLOCACION	PZA	0	3.00	0.00	3.00 \$	724.74 \$	2,174.22
EXX-118	NECESARIO PARA SU CORRECTA COLOCACION. SUMINISTRO Y COLOCACION DE GABINETE METALICO CON DIMENSIONES APROXIMADAS DE .80X.60X.30 SE INCLUYE: FIJACION A MURO, NIVELACION, ANCLAJE CON TAQUETE, MANO DE OBRA, HERRAMIENTA, ACARREOS Y TODO LO NECESARIO PARA SU CORRECTA COLOCACION.	PZA	0	1.00	0.00	1 \$	5,042.01 \$	5,042.01
EXX-122	FABRICACION DE MURETE Y COLOCACION DE BASE DE MEDICION DE 13X20 AMPS ATRERRIZADA A VARILLA COPERWELD, SE INCLUYE: FIJACION DE BASE EN MURETE, APARTARAYOS, CABLE DESNUDO DE COBRE PARA ATRERRIZAR BASE DE MEDICION, MANO DE OBRA, PUESTA EN FUNCIONAMIENTO, MURETE A BASE DE BLOCK DE 20 CON DIMENSIONES APROXIMADAS DE .80X1.80 MTS, ENJARRE FINO SOBRE MURETE, HERRAMIENTA Y TODO LO NECESARIO PARA SU CORRECTA COLOCACION	PZA	0	1.00	0.00	1 \$	13,343.53 \$	13,343.53
EXX-142	NECESARIO PARA SU CORRECTA COLOCACION. SUMINISTRO Y COLOCACION DE LUMINARIA PARA EXTERIOR MARCA TECNOLITE MODELO 28HLED413V30S SE INCLUYE: FIJACION, CONEXION ELECTRICA, ELEVACIONES, HERRAMIENTA, MANO DE OBRA, PRUEBAS, PUESTA EN FUNCIONAMIENTO Y TODO LO NECESARIO PARA SU CORRECTA COLOCACION	PZA	0	23.00	0.00	23 \$	2,541.18 \$	58,447.14
EXX-143	SUMINISTRO Y COLOCACION DE TUBERIA CONDUIT PDG DE 1" SE INCLUYE: COLOCACION, REGISTROS, CODOS, CONEXIONES, MANO DE OBRA, ELEVACIONES, HERRAMIENTA Y TODO LO NECESARIO PARA SU CORRECTA COLOCACION.	ML	0	4.50	0.00	4.5 \$	109.24 \$	491.58
EXX-144	REGISTRO DE 5" X5" METALICO, SE INCLUYE: FIJACION, CONECTORES, MANO DE OBRA, HERRAMIENTA Y TODO LO NECESARIO PARA SU CORRECTA COLOCACION.	PZA	0	1.00	0.00	1 \$	184.11 \$	184.11

POR EL CONTRATISTA

POR LA SUPERVISIÓN



ING. CECILIO MARTÍNEZ SÁENZ

No.	CONCEPTOS DESCRIPCIÓN	PROYECTO		VOLUMENES		PRECIO UNITARIO	IMPORTE
		UNIDAD	VOLUMEN	ACUM. TOTAL	ACUM. ANTERIOR		
EXX-145	TUBERIA CONDUIT DE 2" PARED GRUESA SE INCLUYE: CONEXIONES, COPLES, MONITORES, MANO DE OBRA, ELEMENTOS DE SUJECION, HERRAMIENTA, ROSCAS, Y TODO LO NECESARIO PARA SU CORRECTA COLOCACION. ELABORACION DE PLANOS Y PROYECTO PARA VERIFICACION ELECTRICA DE OFICINAS CEDH	ML	9	9.00	0.00	9.00 \$ 540.49 \$	4,864.41
EXX-146	SUMINISTRO DE FLUXOMETROS PARA MINGITORIO MARCA HELVEX MODELO 185-19	PZA	0	1.00	0.00	1.00 \$ 12,677.92 \$	12,677.92
EXX-147	SUMINISTRO Y COLOCACION DE PUERTA CANM 04 Y POSTES DE MADERA DE PINO DE 4" DE ESPESOR, ZOCLO DE 25CMS DE ALTURA ACABADO CON BARNIZ ECOLOGICO SEMI-MATE Y VIDRIO TEMPLADO DE 6MM EN FIJO Y 9MM EN PUERTA, SIN ARCO.	PZA	0	3.00	0.00	3.00 \$ 4,082.56 \$	12,247.68
EXX-149	PUERTA SENCILLA ABATIBLE DE 2.53 X 1.45M, CON MARCO Y POSTES DE MADERA DE PINO DE 4" DE ESPESOR, ZOCLO DE 25CMS DE ALTURA ACABADO CON BARNIZ ECOLOGICO SEMI-MATE Y VIDRIO TEMPLADO DE 6MM EN FIJO Y 9MM EN PUERTA, SIN ARCO.	PZA	0	1.00	0.00	1.00 \$ 21,562.90 \$	21,562.90

POR EL CONTRATISTA

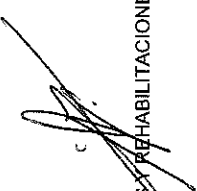

POR LA SUPERVISIÓN



COMISION ESTATAL DE LOS DERECHOS HUMANOS

COMISION ESTATAL DE LOS
DERECHOS HUMANOS
CHIHUAHUA

GENERADOR VOLUMEN DE OBRA PARA ESTIMACIÓN

OBRA: RECONSTRUCCIÓN Y REMODELACIÓN DE LAS OFICINAS DE LA COMISIÓN
ESTATAL DE DERECHOS HUMANOS EN CHIHUAHUA CHIHUAHUA
LOCALIDAD: CHIHUAHUA
MUNICIPIO: CHIHUAHUA

NO. DE ESTIMACION ULTIMA
PERIODO: 21 DE MAYO AL 25 DE MAYO
FECHA: 25 DE MAYO DEL 2021

CLAVE	CONCEPTO	UNIDAD	LOCALIZACION		NO. DE PIEZAS	DIMENSIONES			VOLUMEN
			AREA	PIANTA BAJA		LARGO	ANCHO	ALTO	
1.1.3.13	ALFOMBRA GRAND SLAM DE FIBRA 100% POLIPROPILENO, COLOR ACER MILAN 18146, LÍNEA LUXOR, MARCA TERZA, PROVEEDOR DECORMEX. COLOCADA CON UN PEGAMENTO ESPECIAL DE 2MM DE ESPESOR.	M2	SALA DE JUNTAS	PLANTA BAJA		5.98	4.59		27.43
T O T A L									27.43

POR EL CONTRATISTA

AUTORIZO POR LA C.E.D.H.

Cecilio Martínez Saenz
ING. CECILIO MARTÍNEZ SAENZ

ING. ALFREDO GONZÁLEZ IBARRA



COMISION ESTATAL DE LOS DERECHOS HUMANOS

COMISION ESTATAL DE LOS
DERECHOS HUMANOS
CHIHUAHUA

CROQUIS

OBRA: RECONSTRUCCIÓN Y REMODELACIÓN DE LAS OFICINAS DE LA COMISIÓN
ESTATAL DE DERECHOS HUMANOS EN CHIHUAHUA CHIHUAHUA

NO. DE ESTIMACION ULTIMA

PERIODO: 21 DE MAYO AL 25 DE MAYO

FECHA: 25 DE MAYO DEL 2021

LOCALIDAD: CHIHUAHUA

MUNICIPIO: CHIHUAHUA

1.1.3.13 ALFOMBRA GRAND SLAM DE FIBRA 100% POLIPROPILENO, COLOR ACER MILAN 18146, LÍNEA LUXOR, MARCA TERZA, PROVEEDOR DECORMEX. COLOCADA CON UN PEGAMENTO ESPECIAL DE 2MM DE ESPESOR.

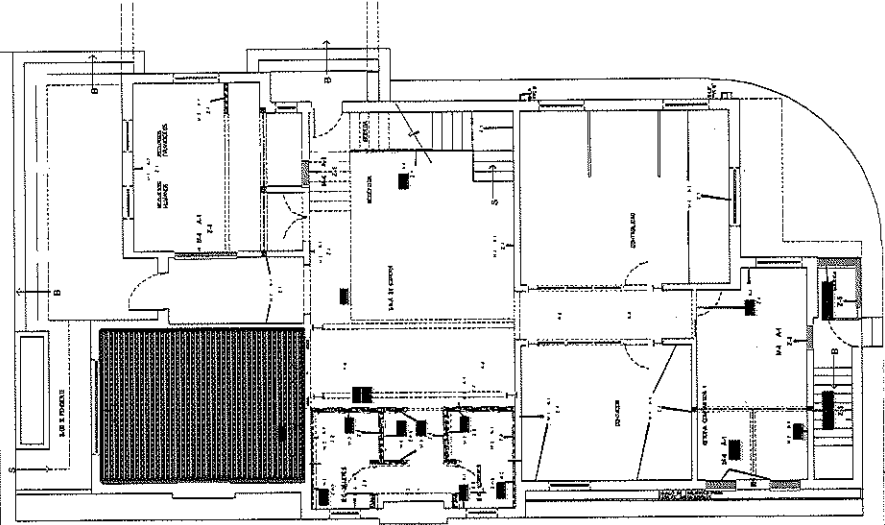

POR EL CONTRATISTA

ING. ALFREDO GONZÁLEZ IBARRA

AUTORIZADO POR LA C.E.D.H.H.

ING. CECILIO MARTÍNEZ SAENZ



COMISION ESTATAL DE LOS DERECHOS HUMANOS CHIHUAHUA

REPORTE FOTOGRÁFICO

1.1.3.13 ALFOMBRA GRAND SLAM DE FIBRA 100% POLIPROPILENO, COLOR ACER MILAN 18146, LÍNEA LUXOR, MARCA TERZA, PROVEEDOR DECORMEX. COLOCADA CON UN PEGAMENTO ESPECIAL DE 2MM DE ESPESOR.

OBRA: RECONSTRUCCIÓN Y REMODELACIÓN DE LAS OFICINAS DE LA COMISIÓN ESTATAL DE DERECHOS HUMANOS EN CHIHUAHUA CHIHUAHUA

NO. DE ESTIMACION ULTIMA

PERIODO: 21 DE MAYO AL 25 DE MAYO

FECHA: 25 DE MAYO DEL 2021

LOCALIDAD: CHIHUAHUA

MUNICIPIO: CHIHUAHUA

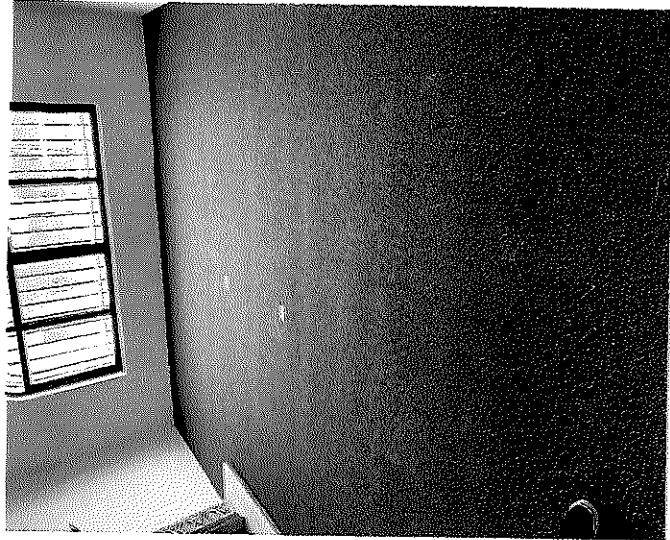

POR EL CONTRATISTA

ING. ALFREDO GONZÁLEZ IBARRA

AUTORIZO POR LA C.E.D.H.

ING. CECILIO MARTÍNEZ SAENZ



COMISION ESTATAL DE LOS DERECHOS HUMANOS

SECRETARÍA DE
DERECHOS HUMANOS
CHIHUAHUA

GENERADOR VOLUMEN DE OBRA PARA ESTIMACIÓN

OBRA: RECONSTRUCCIÓN Y REMODELACIÓN DE LAS OFICINAS DE LA COMISIÓN
ESTATAL DE DERECHOS HUMANOS EN CHIHUAHUA CHIHUAHUA
LOCALIDAD: CHIHUAHUA
MUNICIPIO: CHIHUAHUA

NO. DE ESTIMACION ULTIMA
PERIODO: 21 DE MAYO AL 25 DE MAYO
FECHA: 25 DE MAYO DEL 2021

CLAVE	CONCEPTO	UNIDAD	LOCALIZACIÓN		NO. DE PIEZAS	DIMENSIONES			VOLUMEN
			B/E	AREA		LARGO	ANCHO	ALTO	
1.1.3.15	ZOCLO DE 12CM DE TZALAM MACHIMBRADO Y CURADO CON ACEITE ECOLÓGICO PARA MADERA DE TRÁFICO PESADO, CON ALTURA DE 12CM Y REAMTE BOLEADO.	ML	PLANTA ALTA						
			OF. CONTROL		16.20			16.20	
			OF. PRESIDENTE		18.95			18.95	
			W.C. PRESIDENTE		5.74			5.74	
			OF. SECRETARIA		17.18			17.18	
			W.C. SECRETARIA		4.01			4.01	
			PLANTA BAJA						
			SALA DE JUNTAS		16.93			16.93	
T O T A L									
79.00									

POR EL CONTRATISTA

AUTORIZO POR LA C.E.D.H.

[Signature]
ING. ALFREDO GONZÁLEZ IBARRA

[Signature]
ING. CECILIO MARTÍNEZ SAENZ



COMISION ESTATAL DE LOS
DERECHOS HUMANOS
CHIHUAHUA

COMISION ESTATAL DE LOS DERECHOS HUMANOS

CROQUIS

NO. DE ESTIMACION ULTIMA
OBRA: RECONSTRUCCIÓN Y REMODELACIÓN DE LAS OFICINAS DE LA COMISIÓN
ESTATAL DE DERECHOS HUMANOS EN CHIHUAHUA CHIHUAHUA

PERIODO: 21 DE MAYO AL 25 DE MAYO
FECHA: 25 DE MAYO DEL 2021

LOCALIDAD: CHIHUAHUA
MUNICIPIO: CHIHUAHUA

1.1.3.15 ZOCLO DE 12CM DE TZALAM MACHIMBRADO Y CURADO CON ACEITE ECOLÓGICO PARA MADERA DE TRÁFICO PESADO, CON ALTURA DE 12CM Y REAMTE BOLEADO.

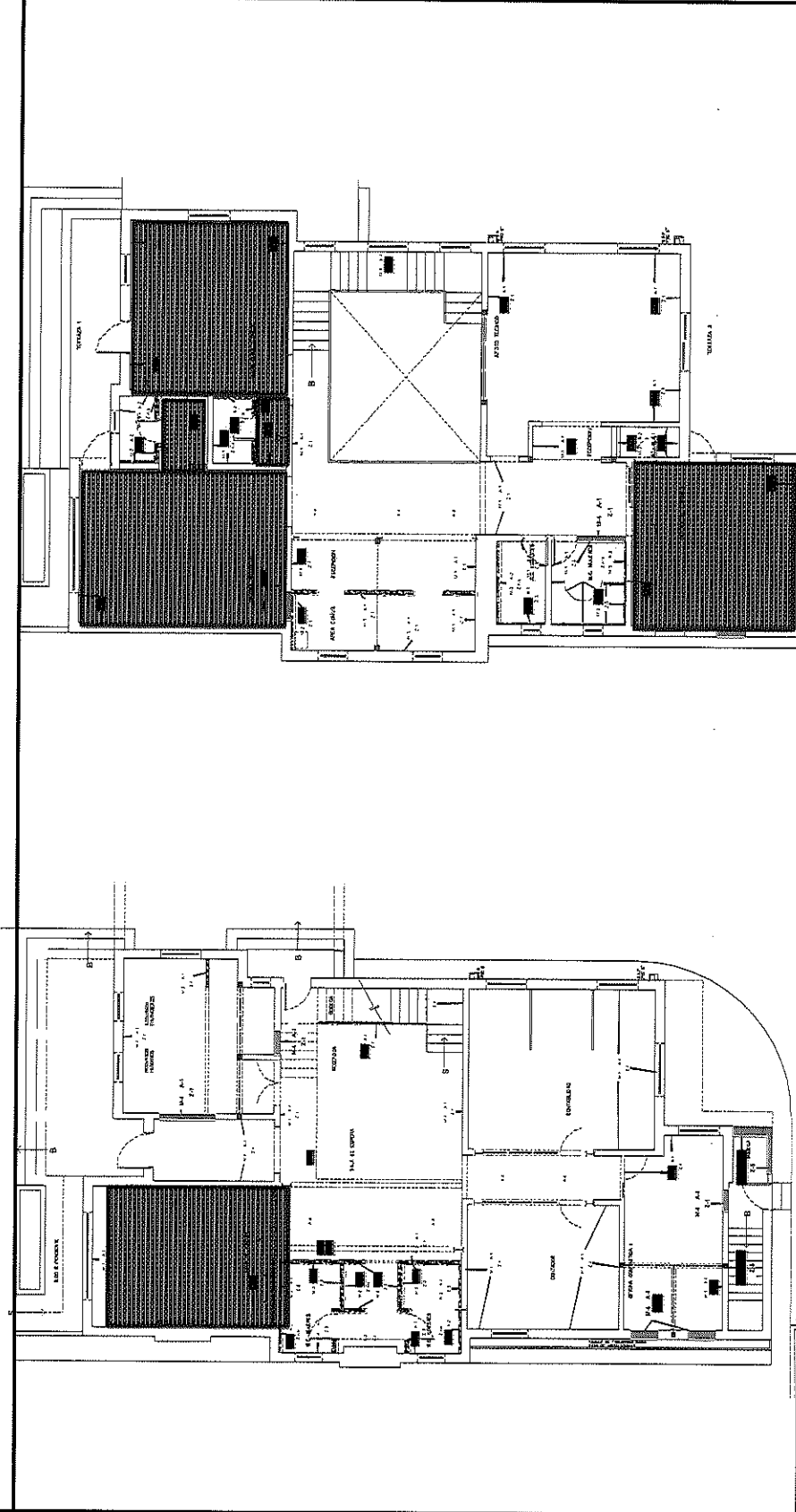

POR EL CONTRATISTA

ING. ALFREDO GONZÁLEZ IBARRA

AUTORIZADO POR LA C.E.D.H.H.
ING. CECILIO MARTÍNEZ SAENZ



COMISION ESTATAL DE LOS DERECHOS HUMANOS CHIHUAHUA

REPORTE FOTOGRÁFICO

1.1.3.15 ZOCLO DE 12CM DE TZALAM MACHIMBRADO Y CURADO CON ACEITE ECOLÓGICO PARA MADERA DE TRÁFICO PESADO, CON ALTURA DE 12CM Y REAMTE BOLEADO.

OBRA: RECONSTRUCCIÓN Y REMODELACIÓN DE LAS OFICINAS DE LA COMISIÓN ESTATAL DE DERECHOS HUMANOS EN CHIHUAHUA CHIHUAHUA

NO. DE ESTIMACION ULTIMA

PERIODO: 21 DE MAYO AL 25 DE MAYO

FECHA: 25 DE MAYO DEL 2021

LOCALIDAD: CHIHUAHUA

MUNICIPIO: CHIHUAHUA

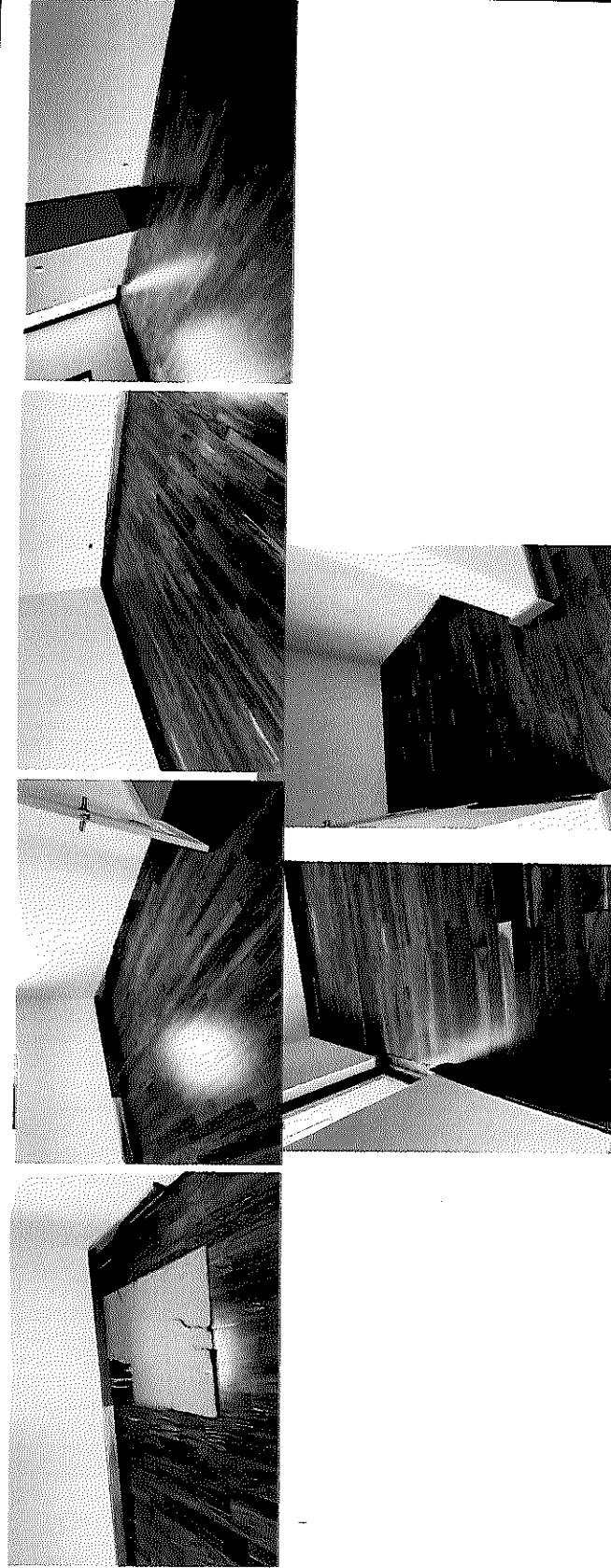

POR EL CONTRATISTA

[Signature]

ING. ALFREDO GONZÁLEZ IBARRA

AUTORIZO POR LA C.E.D.H.

[Signature]

ING. CECILIO MARTINEZ SAENZ



COMISIÓN ESTATAL DE LOS DERECHOS HUMANOS

CROQUIS

COMISIÓN ESTATAL DE LOS
DERECHOS HUMANOS
CHIHUAHUA

NO. DE ESTIMACIÓN ULTIMA
OBRA: RECONSTRUCCIÓN Y REMODELACIÓN DE LAS OFICINAS DE LA COMISIÓN
ESTATAL DE DERECHOS HUMANOS EN CHIHUAHUA CHIHUAHUA

PERIODO: 21 DE MAYO AL 25 DE MAYO
FECHA: 25 DE MAYO DEL 2021

LOCALIDAD: CHIHUAHUA
MUNICIPIO: CHIHUAHUA

1.1.5.8 PANEL MINGITORIO 0.46 * 1.20 m 4200 STANDARD

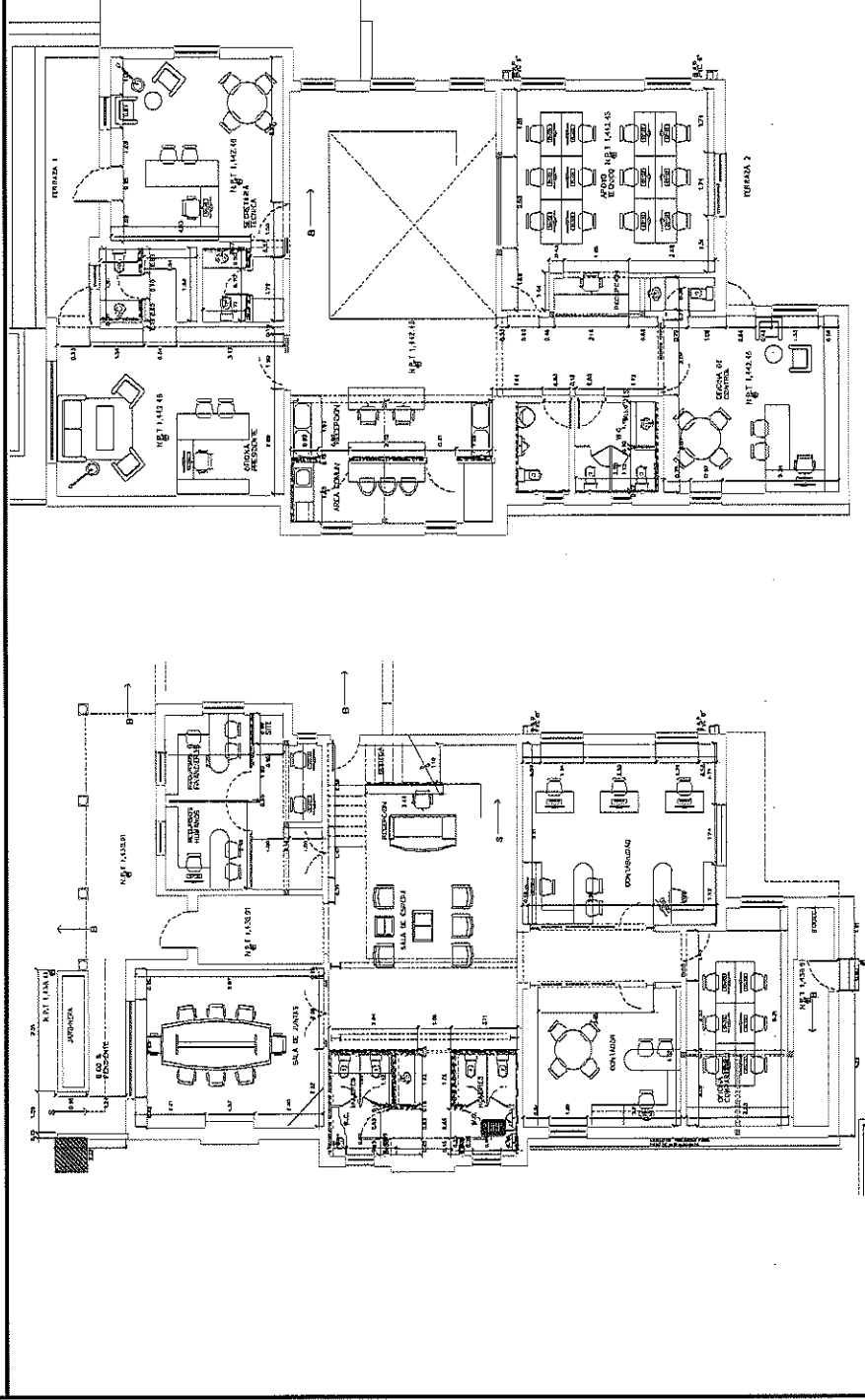

POR EL CONTRATISTA

ING. ALFREDO GONZÁLEZ IBARRA

AUTORIZADO POR LA C.E.D.H.

ING. CECILIO MARTÍNEZ SAENZ



COMISIÓN ESTATAL DE LOS
DERECHOS HUMANOS
CHIHUAHUA

COMISIÓN ESTATAL DE LOS DERECHOS HUMANOS

REPORTE FOTOGRÁFICO

1.1.5.8 PANEL MINGITORIO 0.46 * 1.20 m 4200 STANDARD

OBRA: RECONSTRUCCIÓN Y REMODELACIÓN DE LAS OFICINAS DE LA COMISIÓN
ESTATAL DE DERECHOS HUMANOS EN CHIHUAHUA CHIHUAHUA

LOCALIDAD: CHIHUAHUA

MUNICIPIO: CHIHUAHUA

NO. DE ESTIMACION ULTIMA

PERIODO: 21 DE MAYO AL 25 DE MAYO

FECHA: 25 DE MAYO DEL 2021



POR EL CONTRATISTA

ING. ALFREDO GONZÁLEZ IBARRA

AUTORIZO POR LA C.E.D.H.

ING. CECILIO MARTÍNEZ SAENZ



COMISIÓN ESTATAL DE LOS DERECHOS HUMANOS

CROQUIS

COMISIÓN ESTATAL DE LOS
DERECHOS HUMANOS
CHIHUAHUA

OBRA: RECONSTRUCCIÓN Y REMODELACIÓN DE LAS OFICINAS DE LA COMISIÓN
ESTATAL DE DERECHOS HUMANOS EN CHIHUAHUA CHIHUAHUA

NO. DE ESTIMACION ULTIMA

PERIODO: 21 DE MAYO AL 25 DE MAYO

FECHA: 25 DE MAYO DEL 2021

LOCALIDAD: CHIHUAHUA

MUNICIPIO: CHIHUAHUA

1.1.5.9 PUERTA DE 0.61m* 1.50m 4200 STANDARD

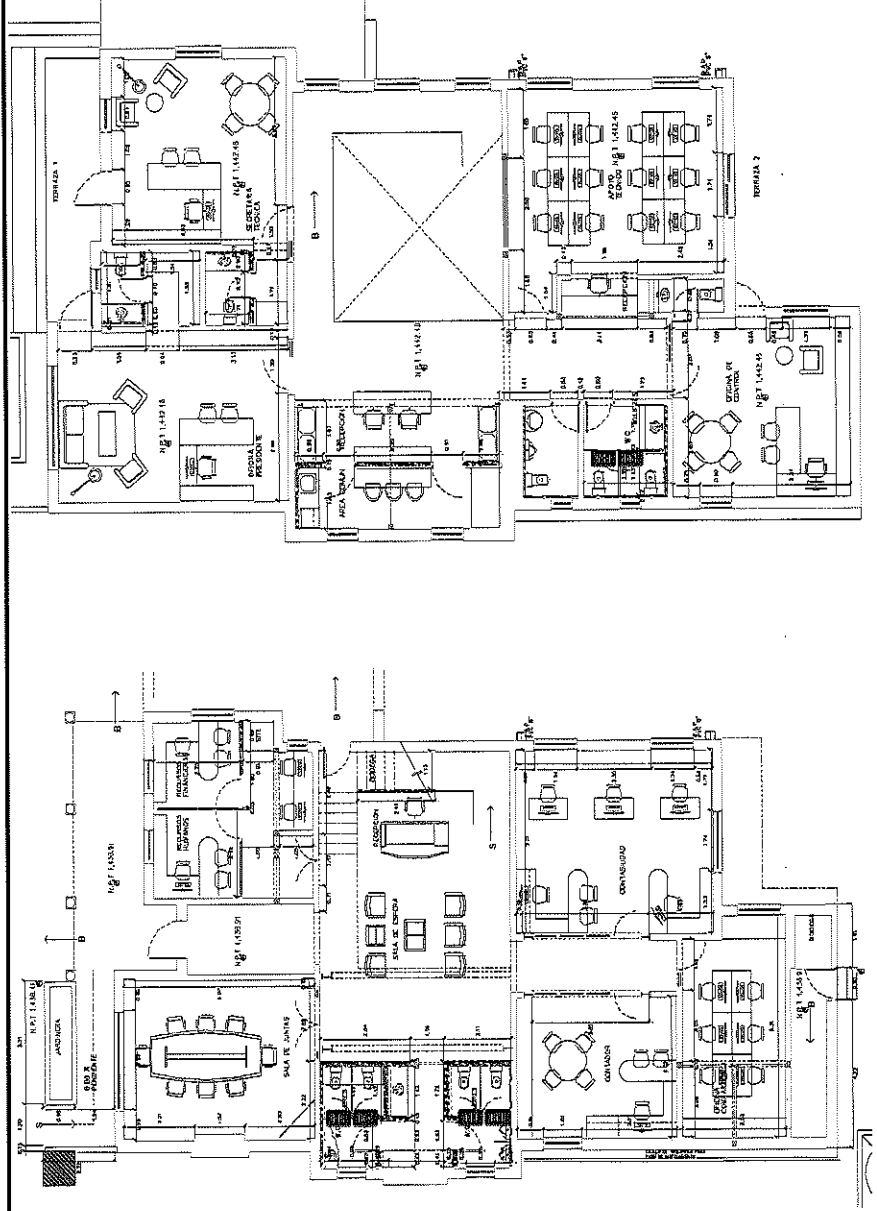

POR EL CONTRATISTA

ING. ALFREDO GONZÁLEZ IBARRA

AUTORIZADO POR: A.C.E.D.H.I.
[Signature]
ING. CECILIO MARTÍNEZ SAENZ



REPORTE FOTOGRÁFICO

1.1.5.9 PUERTA DE 0.61m* 1.50m 4200 STANDARD

OBRA: RECONSTRUCCIÓN Y REMODELACIÓN DE LAS OFICINAS DE LA COMISIÓN
ESTATAL DE DERECHOS HUMANOS EN CHIHUAHUA CHIHUAHUA

NO. DE ESTIMACION ULTIMA

PERIODO: 21 DE MAYO AL 25 DE MAYO

FECHA: 25 DE MAYO DEL 2021

LOCALIDAD: CHIHUAHUA

MUNICIPIO: CHIHUAHUA

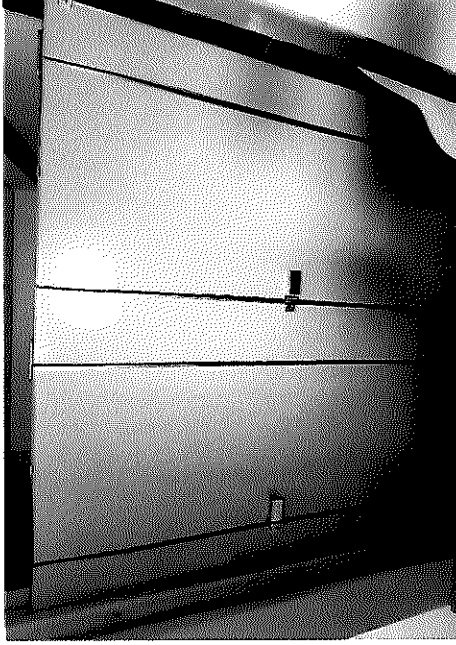

POR EL CONTRATISTA

ING. ALFREDO GONZÁLEZ IBARRA

AUTORIZO POR LA C.E.D.H.

ING. CECILIO MARTÍNEZ SAENZ



COMISION ESTATAL DE LOS DERECHOS HUMANOS

COMISION ESTATAL DE LOS DERECHOS HUMANOS CHIHUAHUA

GENERADOR VOLUMEN DE OBRA PARA ESTIMACIÓN

OBRA: RECONSTRUCCIÓN Y REMODELACIÓN DE LAS OFICINAS DE LA COMISIÓN ESTATAL DE DERECHOS HUMANOS EN CHIHUAHUA CHIHUAHUA

LOCALIDAD: CHIHUAHUA
MUNICIPIO: CHIHUAHUA

NO. DE ESTIMACION ULTIMA

PERIODO: 21 DE MAYO AL 25 DE MAYO

FECHA: 25 DE MAYO DEL 2021

CLAVE	CONCEPTO	UNIDAD	LOCALIZACION		NO. DE PIEZAS	DIMENSIONES			VOLUMEN
			EJE	AREA		LARGO	ANCHO	ALTO	
1.1.6.1	PARTIDA : CANMI 01 PUERTA DOBLE EN ARCO DE 2.25 X 1.47M , CON MARCO Y POSTES DE MADERA DE PINO DE 4" DE ESPESOR Y ZOCLO DE 25 CMS DE ALTURA ACABADO CON BARNIZ NATURAL ECOLOGICO SEMI-MATE Y VIDRIO TEMPLADO DE 6MM EN FIJOS Y 9MM EN PUERTAS.	PZA	PLANTA BAJA		1.00				1.00
			G	SALA DE JUNTAS					
TOTAL									1.00

AUTORIZO PARA C.E.D.H.

Cecilio Martínez Saenz
ING. CECILIO MARTÍNEZ SAENZ

POR EL CONTRATISTA

Alfredo González Ibarra
ING. ALFREDO GONZÁLEZ IBARRA



COMISION ESTATAL DE LOS
DERECHOS HUMANOS
CHIHUAHUA

REPORTE FOTOGRÁFICO

1.1.6.1 PARTIDA : CANM 01 PUERTA DOBLE EN ARCO DE 2.25 X 1.47M , CON MARCO Y POSTES DE MADERA DE PINO DE 4" DE ESPESOR Y ZOCLO DE 25 CMS DE ALTURA ACABADO CON BARNIZ NATURAL ECOLOGICO SEMI-MATE Y VIDRIO TEMPLADO DE 6MM EN FIJOS Y 9MM EN PUERTAS.

OBRA: RECONSTRUCCIÓN Y REMODELACIÓN DE LAS OFICINAS DE LA COMISIÓN
ESTATAL DE DERECHOS HUMANOS EN CHIHUAHUA CHIHUAHUA

NO. DE ESTIMACIÓN ULTIMA

PERIODO: 21 DE MAYO AL 25 DE MAYO

LOCALIDAD: CHIHUAHUA

FECHA: 25 DE MAYO DEL 2021

MUNICIPIO: CHIHUAHUA

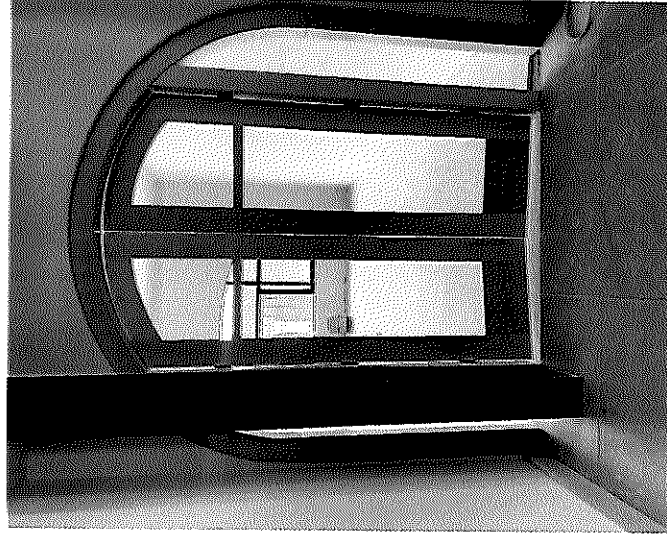

POR EL CONTRATISTA

AUTORIZO POR LA C.E.D.H.

ING. ALFREDO GONZÁLEZ IBARRA

ING. CECILIO MARTÍNEZ SAENZ



COMISION ESTATAL DE LOS DERECHOS HUMANOS
CHIHUAHUA

REPORTE FOTOGRÁFICO

1.1.6.2 CANMI 02 PUERTA DOBLE EN ARCO DE 2.34 X 2.09M , CON MARCO Y POSTES DE MADERA DE PINO DE 4" DE ESPESOR, ZOCLO DE 25CMS DE ALTURA ACABADO CON BARNIZ NATURAL ECOLÓGICO SEMI-MATE Y VIDRIO TEMPLADO DE 6MM EN FIJOS Y 9MM EN PUERTAS.

OBRA: RECONSTRUCCIÓN Y REMODELACIÓN DE LAS OFINAS DE LA COMISIÓN
ESTATAL DE DERECHOS HUMANOS EN CHIHUAHUA CHIHUAHUA

NO. DE ESTIMACION ULTIMA

PERIODO: 21 DE MAYO AL 25 DE MAYO

FECHA: 25 DE MAYO DEL 2021

LOCALIDAD: CHIHUAHUA

MUNICIPIO: CHIHUAHUA

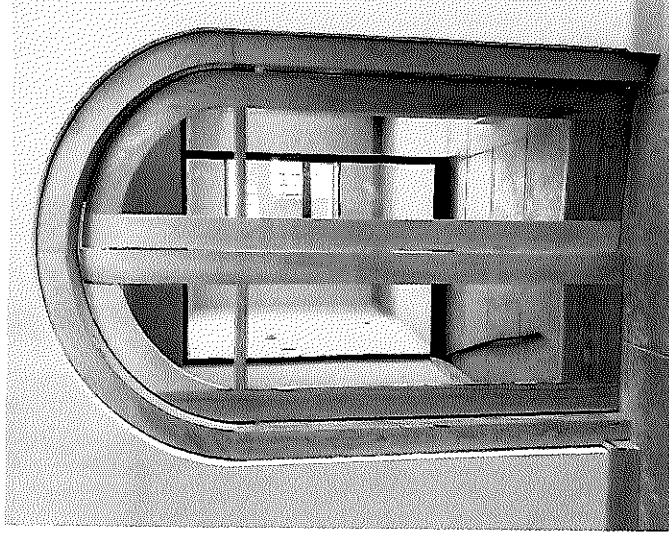

POR EL CONTRATISTA

Alfredo González Ibarra

ING. ALFREDO GONZÁLEZ IBARRA

AUTORIZO POR LA C.E.D.H.

Cécilio Martínez Saenz

ING.-CÉCILIO MARTÍNEZ SAENZ



COMISION ESTATAL DE LOS
DERECHOS HUMANOS
CHIHUAHUA

COMISIOI ○ STATAL DE LOS DERECHOS HUM ○ OS

CROQUIS

OBRA: RECONSTRUCCIÓN Y REMODELACIÓN DE LAS OFICINAS DE LA COMISIÓN
ESTATAL DE DERECHOS HUMANOS EN CHIHUAHUA CHIHUAHUA

NO. DE ESTIMACION ULTIMA

PERIODO: 21 DE MAYO AL 25 DE MAYO

FECHA: 25 DE MAYO DEL 2021

LOCALIDAD: CHIHUAHUA

MUNICIPIO: CHIHUAHUA

10.1.6.5 CANM 05 PUERTA SENCILLA ABATIBLE DE 2.15 X 1.70M , CON MARCO Y POSTES DE MADERA DE PIÑO DE 4" DE ESPESOR, ZOCLO DE 25 CMS DE ALTURA ACABADO CON BARNIZ NATURAL
ECOLOGICO SEMI-MATE Y VIDRIO TEMPLADO DE 6MM EN FIJO Y 9MM EN PUERTA.

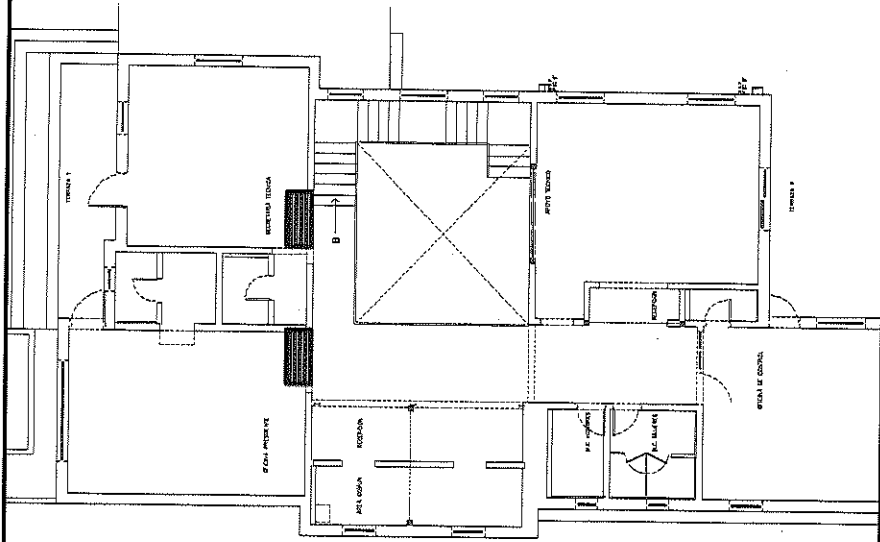

POR EL CONTRATISTA

ING. ALFREDO GONZÁLEZ IBARRA

AUTORIZO POR LA C.E.D.H.H.:

ING. CECILIO MARTÍNEZ SAENZ



COMISION ESTATAL DE LOS DERECHOS HUMANOS
CHIHUAHUA

REPORTE FOTOGRÁFICO

10.1.6.5 CANIM 05 PUERTA SENCILLA ABATIBLE DE 2.15 X 1.70M , CON MARCO Y POSTES DE MADERA DE PINO DE 4" DE ESPESOR, ZOCLO DE 25 CMS DE ALTURA ACABADO CON BARNIZ NATURAL ECOLOGICO SEMI-MATE Y VIDRIO TEMPLADO DE 6MM EN FIJO Y 9MM EN PUERTA.

OBRA: RECONSTRUCCIÓN Y REMODELACIÓN DE LAS OFINAS DE LA COMISIÓN
ESTATAL DE DERECHOS HUMANOS EN CHIHUAHUA CHIHUAHUA

NO. DE ESTIMACION ULTIMA

PERIODO: 21 DE MAYO AL 25 DE MAYO

FECHA: 25 DE MAYO DEL 2021

LOCALIDAD: CHIHUAHUA

MUNICIPIO: CHIHUAHUA

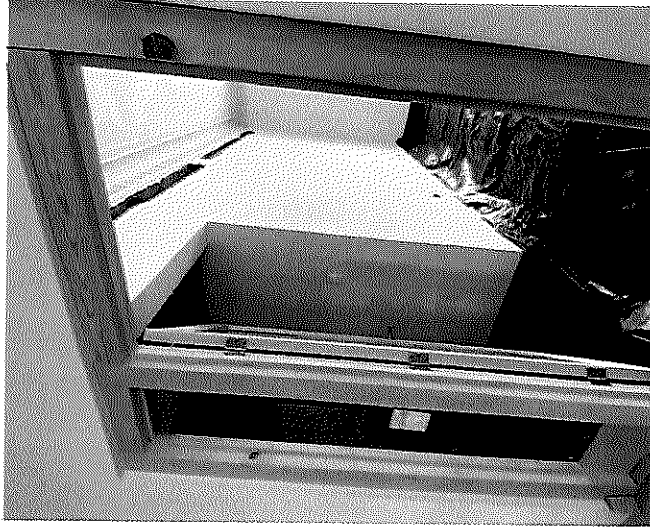
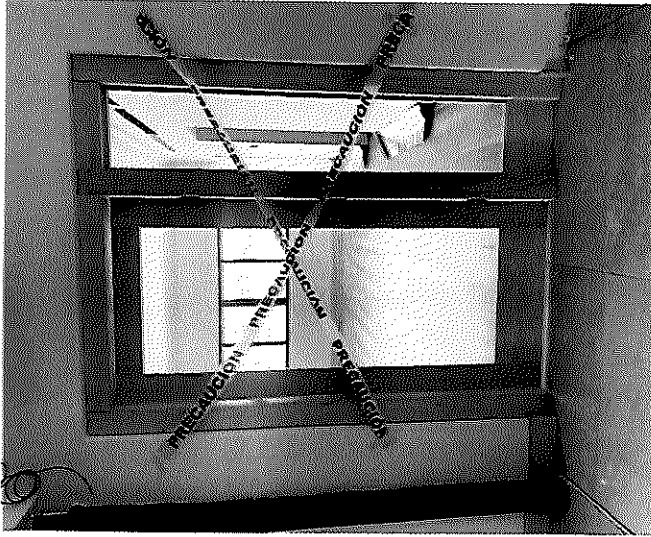

POR EL CONTRATISTA

ING. ALFREDO GONZÁLEZ IBARRA

AUTORIZO POR LA C.E.D.H.

ING. CECILIO MARTÍNEZ SAENZ



COMISIÓN ESTADAL DE LOS
DERECHOS HUMANOS
CHIHUAHUA

COMISION ESTATAL DE LOS DERECHOS HUMANOS

GENERADOR VOLUMEN DE OBRA PARA ESTIMACIÓN

OBRA: RECONSTRUCCIÓN Y REMODELACION DE LAS OFICINAS DE LA COMISIÓN
ESTADAL DE DERECHOS HUMANOS EN CHIHUAHUA CHIHUAHUA

LOCALIDAD: CHIHUAHUA
MUNICIPIO: CHIHUAHUA

NO. DE ESTIMACION ULTIMA

PERIODO: 21 DE MAYO AL 25 DE MAYO

FECHA: 25 DE MAYO DEL 2021

CLAVE	CONCEPTO	UNIDAD	LOCALIZACIÓN		NO. DE PIEZAS	DIMENSIONES			VOLUMEN
			EJE	AREA		LARGO	ANCHO	ESPESOR	
1.1.6.6	CANM 06 PUERTA SENCILLA ABATIBLE A HUESO DE 2.20 X 0.90M, ZOCLO DE 25 CMS DE ALTURA ACABADO CON BARNIZ NATURAL ECOLOGICO SEMI-MATE Y VIDRIO TEMPLADO DE 9MM.	PZA	ÁREA COMÚN		2.00				2.00
			PLANTA ALTA						
					T O T A L				2.00

POR EL CONTRATISTA

AUTORIZO POR LA C.E.D.H.

ING. GERARDO GONZÁLEZ IBARRA

ING. CECILIO MARTÍNEZ SAENZ



COMISIÓN ESTATAL DE LOS DERECHOS HUMANOS

COMISIÓN ESTATAL DE LOS DERECHOS HUMANOS
CHIHUAHUA

CROQUIS

OBRA: RECONSTRUCCIÓN Y REMODELACIÓN DE LAS OFICINAS DE LA COMISIÓN ESTATAL DE DERECHOS HUMANOS EN CHIHUAHUA CHIHUAHUA

NO. DE ESTIMACION ULTIMA

PERIODO: 21 DE MAYO AL 25 DE MAYO

FECHA: 25 DE MAYO DEL 2021

LOCALIDAD: CHIHUAHUA

MUNICIPIO: CHIHUAHUA

1.1.6.6 CANIM 06 PUERTA SENCILLA ABATIBLE A HUESO DE 2.20 X 0.90M, ZOCLO DE 25 CMS DE ALTURA ACABADO CON BARNIZ NATURAL ECOLOGICO SEMI-MATE Y VIDRIO TEMPLADO DE 9MM.

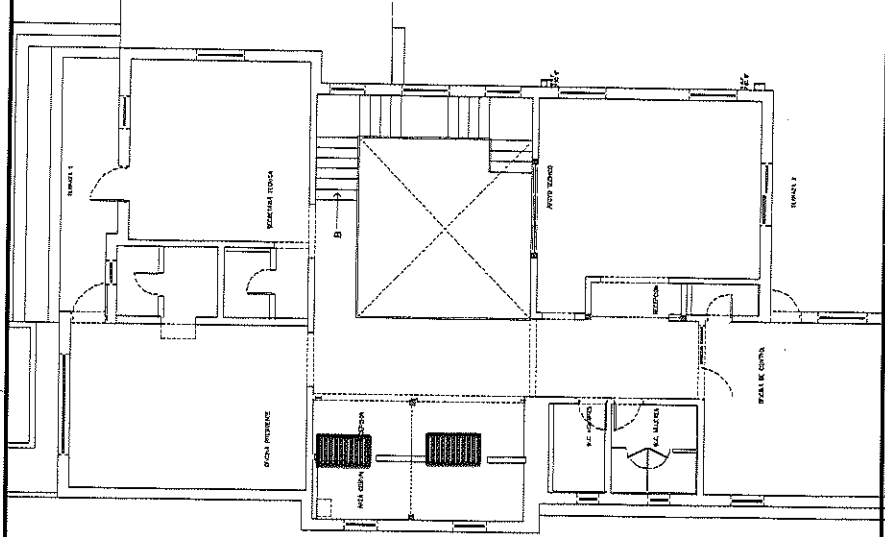

POR EL CONTRATISTA

ING. ALFREDO GONZÁLEZ IBARRA

AUTORIZO POR LA C.E.D.H.H.:
ING. CECLIO MARTÍNEZ SAENZ



COMISION ESTATAL DE LOS DERECHOS HUMANOS

REPORTE FOTOGRÁFICO

COMISION ESTATAL DE LOS
DERECHOS HUMANOS
CHIHUAHUA

1.1.6.6 CANMI 06 PUERTA SENCILLA ABATIBLE A HUESO DE 2.20 X 0.90M, ZOCLO DE 25 CMS DE ALTURA ACABADO CON BARNIZ NATURAL ECOLOGICO SEMI-MATE Y VIDRIO TEMPLADO DE 9MM.

OBRA: RECONSTRUCCIÓN Y REMODELACIÓN DE LAS OFICINAS DE LA COMISIÓN
ESTATAL DE DERECHOS HUMANOS EN CHIHUAHUA CHIHUAHUA

LOCALIDAD: CHIHUAHUA
MUNICIPIO: CHIHUAHUA

NO. DE ESTIMACION ULTIMA

PERIODO: 21 DE MAYO AL 25 DE MAYO
FECHA: 25 DE MAYO DEL 2021.

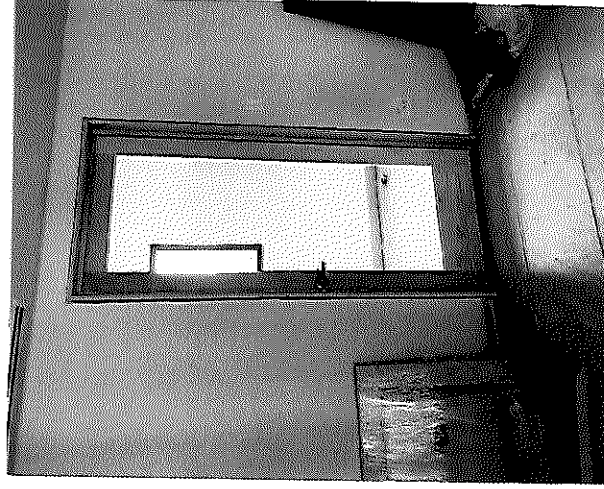
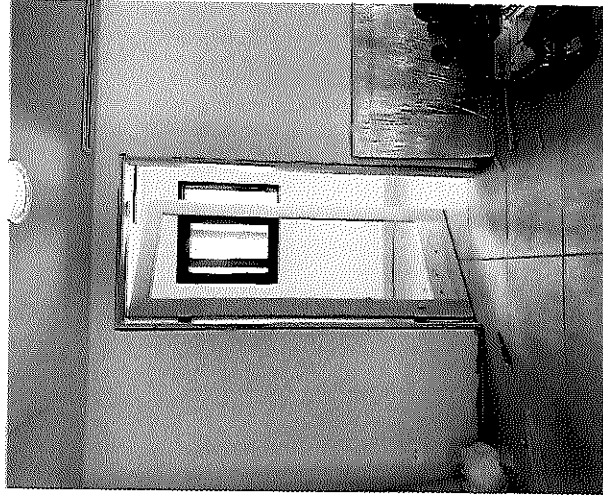

POR EL CONTRATISTA

ING. ALFREDO GONZÁLEZ IBARRA

AUTORIZO POR LA C.E.D.H.

ING. CECILIO MARTÍNEZ SAENZ



COMISION ESTATAL DE LOS
DERECHOS HUMANOS
CHIHUAHUA

COMISION ESTATAL DE LOS DERECHOS HUMANOS

CROQUIS

OBRA: RECONSTRUCCIÓN Y REMODELACIÓN DE LAS OFICINAS DE LA COMISIÓN
ESTATAL DE DERECHOS HUMANOS EN CHIHUAHUA CHIHUAHUA

NO. DE ESTIMACION ULTIMA

PERIODO: 21 DE MAYO AL 25 DE MAYO
FECHA: 25 DE MAYO DEL 2021

LOCALIDAD: CHIHUAHUA
MUNICIPIO: CHIHUAHUA

1.1.6.7 CANIMO 07 VENTANAL DE 2.20 X 2.50M , CON MARCO Y POSTÉS DE MADERA DE PINÓ DE 4" DE ESPESOR, ZOCLO DE 40 CMS DE ALTURA ACABADO CON BARNIZ NATURAL
ECOLOGICO SEMI-MATE Y VIDRIO TEMPLADO DE 6MM.

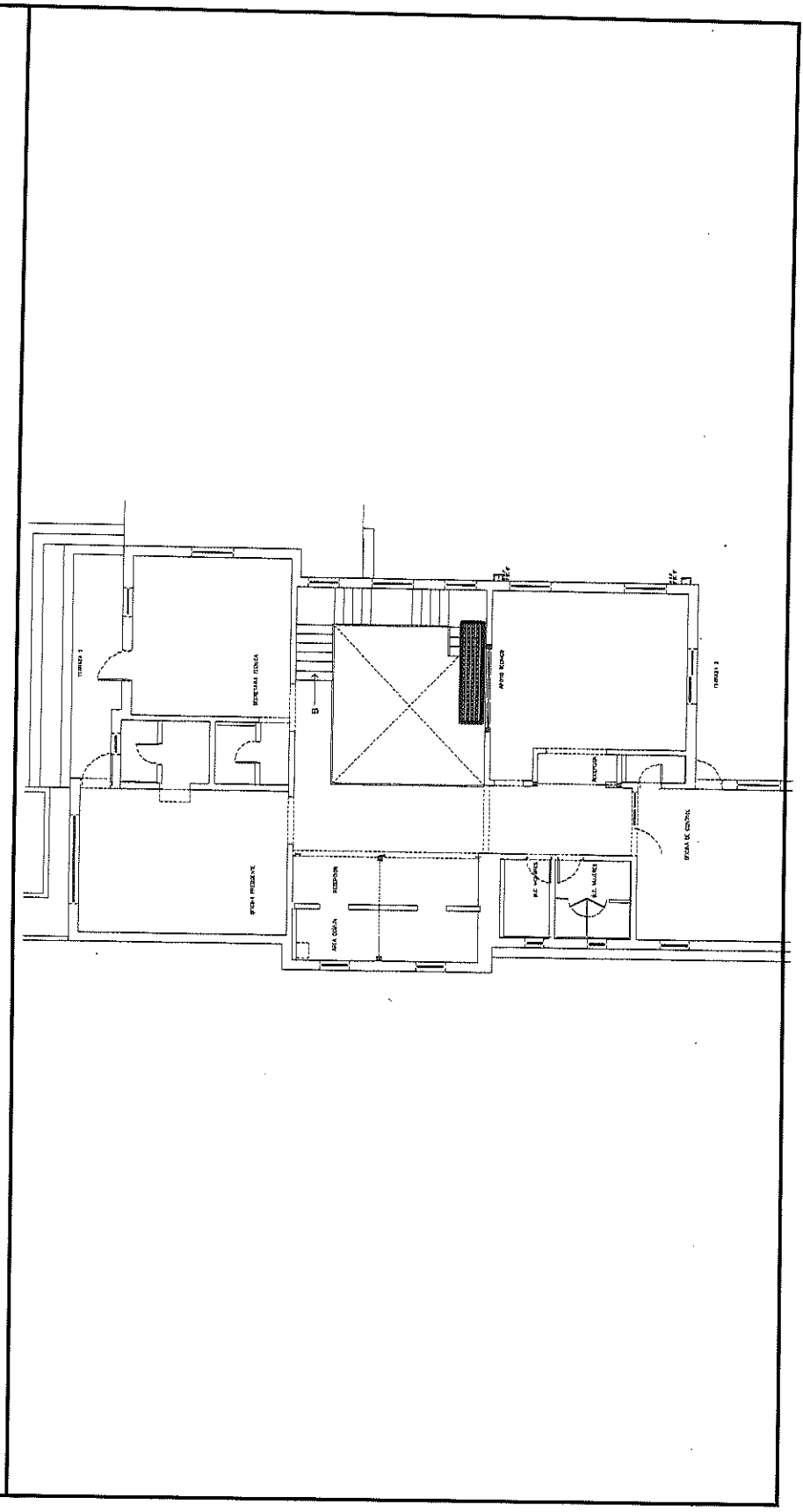

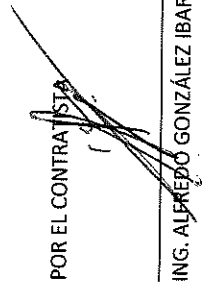
POR EL CONTRATISTA

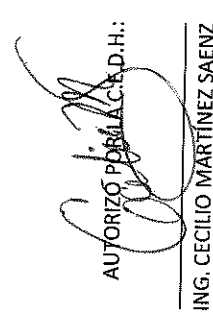
ING. ALFREDO GONZÁLEZ IBARRA

AUTORIZO POR M.A.C.D.H.:

ING. CECILIO MARTINEZ SAENZ



COMISION ESTATAL DE LOS
DERECHOS HUMANOS
CHIHUAHUA

REPORTE FOTOGRÁFICO

1.1.6.7 CANMO 07 VENTANAL DE 2.20 X 2.50M , CON MARCO Y POSTES DE MADERA DE PINO DE 4" DE ESPESOR, ZOCLO DE 40 CMS DE ALTURA ACABADO CON BARNIZ NATURAL ECOLOGICO SEMI-MATE Y VIDRIO TEMPLADO DE 6MM.

OBRA: RECONSTRUCCIÓN Y REMODELACIÓN DE LAS OFICINAS DE LA COMISIÓN
ESTATAL DE DERECHOS HUMANOS EN CHIHUAHUA CHIHUAHUA

LOCALIDAD: CHIHUAHUA

MUNICIPIO: CHIHUAHUA

NO. DE ESTIMACION ULTIMA

PERIODO: 21 DE MAYO AL 25 DE MAYO

FECHA: 25 DE MAYO DEL 2021



POR EL CONTRATISTA

ING. ALFREDO GONZÁLEZ IBARRA

AUTORIZO POR LA C.E.D.H.

ING. CECILIO MARTÍNEZ SAENZ



COMISION ESTATAL DE LOS DERECHOS HUMANOS

COMISION ESTATAL DE LOS
DERECHOS HUMANOS
CHIHUAHUA

GENERADOR VOLUMEN DE OBRA PARA ESTIMACIÓN

NO. DE ESTIMACION ULTIMA
PERIODO: 21 DE MAYO AL 25 DE MAYO
FECHA: 25 DE MAYO DEL 2021

OBRA: RECONSTRUCCIÓN Y REMODELACIÓN DE LAS OFICINAS DE LA COMISIÓN
ESTATAL DE DERECHOS HUMANOS EN CHIHUAHUA CHIHUAHUA

LOCALIDAD: CHIHUAHUA
MUNICIPIO: CHIHUAHUA

CLAVE	CONCEPTO	UNIDAD	LOCALIZACIÓN		NO. DE PIEZAS	DIMENSIONES			VOLUMEN
			EJE	AREA		LARGO	ANCHO	ESPESOR	
1.1.6.8	CANM 08 PUERTA SENCILLA ABATIBLE DE 2.20 X 0.90M , CON MARCO Y POSTES DE MADERA DE PINO DE 4" DE ESPESOR, ZOCLO DE 25 CMS DE ALTURA ACABADO CON BARNIZ NATURAL ECOLOGICO SEMI-MATE Y VIDRIO TEMPLADO DE 9MM.	PZA	PLANTA ALTA	APOYO TECNICO	1.00				1.00
T O T A L									1.00

AUTORIZO POR LA C.E.D.H.

POR EL CONTRATISTA

Catirillo
ING. CECILIO MARTÍNEZ SÁENZ

[Signature]
ING. ALFREDO GONZÁLEZ IBARRA



COMISION ESTATAL DE LOS DERECHOS HUMANOS
CHIHUAHUA

REPORTE FOTOGRÁFICO

1.1.6.8 CANIM 08 PUERTA SENCILLA ABATIBLE DE 2.20 X 0.90M , CON MARCO Y POSTES DE MADERA DE PINO DE 4" DE ESPESOR, ZOCLO DE 25 CMS DE ALTURA ACABADO CON BARNIZ NATURAL ECOLOGICO SEMI-MATE Y VIDRIO TEMPLADO DE 9MM.

OBRA: RECONSTRUCCIÓN Y REMODELACIÓN DE LAS OFINAS DE LA COMISIÓN ESTATAL DE DERECHOS HUMANOS EN CHIHUAHUA CHIHUAHUA

NO. DE ESTIMACION ULTIMA

PERIODO: 21 DE MAYO AL 25 DE MAYO

FECHA: 25 DE MAYO DEL 2021

LOCALIDAD: CHIHUAHUA

MUNICIPIO: CHIHUAHUA

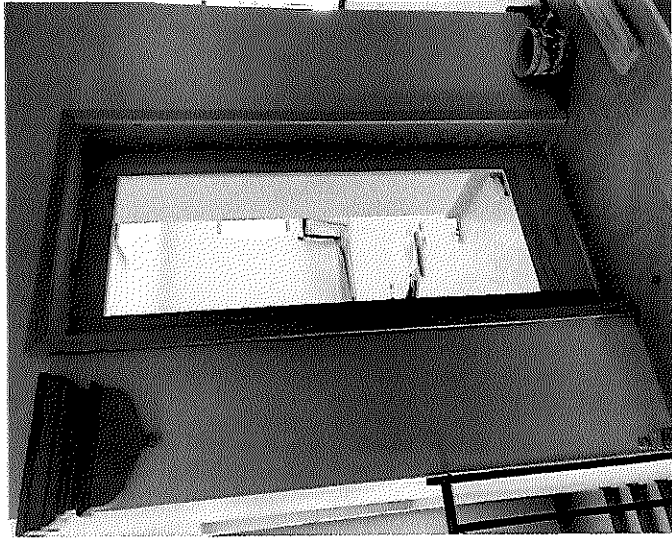

POR EL CONTRATISTA

ING. ALFREDO GONZÁLEZ IBARRA

AUTORIZO POR LA C.E.D.H.

ING. CECILIO MARTÍNEZ SAENZ



COMISION ESTATAL DE LOS
DERECHOS HUMANOS
CHIHUAHUA

COMISION ESTATAL DE LOS DERECHOS HUMANOS

CROQUIS

OBRA: RECONSTRUCCIÓN Y REMODELACIÓN DE LAS OFICINAS DE LA COMISIÓN ESTATAL DE DERECHOS HUMANOS EN CHIHUAHUA CHIHUAHUA	NO. DE ESTIMACION <u>ULTIMA</u>
LOCALIDAD: <u>CHIHUAHUA</u>	PERIODO: <u>21 DE MAYO AL 25 DE MAYO</u>
MUNICIPIO: <u>CHIHUAHUA</u>	FECHA: <u>25 DE MAYO DEL 2021</u>
1.1.6.9 CANM 09 PUERTA SENCILLA ABATIBLE DE 2.15 X 2.16M , CON MARCO Y POSTES DE MADERA DE PINO DE 4" DE ESPESOR, ZOCLO DE 25 CMS DE ALTURA ACABADO CON BARNIZ NATURAL ECOLOGICO SEMI-MATE Y VIDRIO TEMPLADO DE 6MM EN FIOS Y 9MM EN PUERTA	

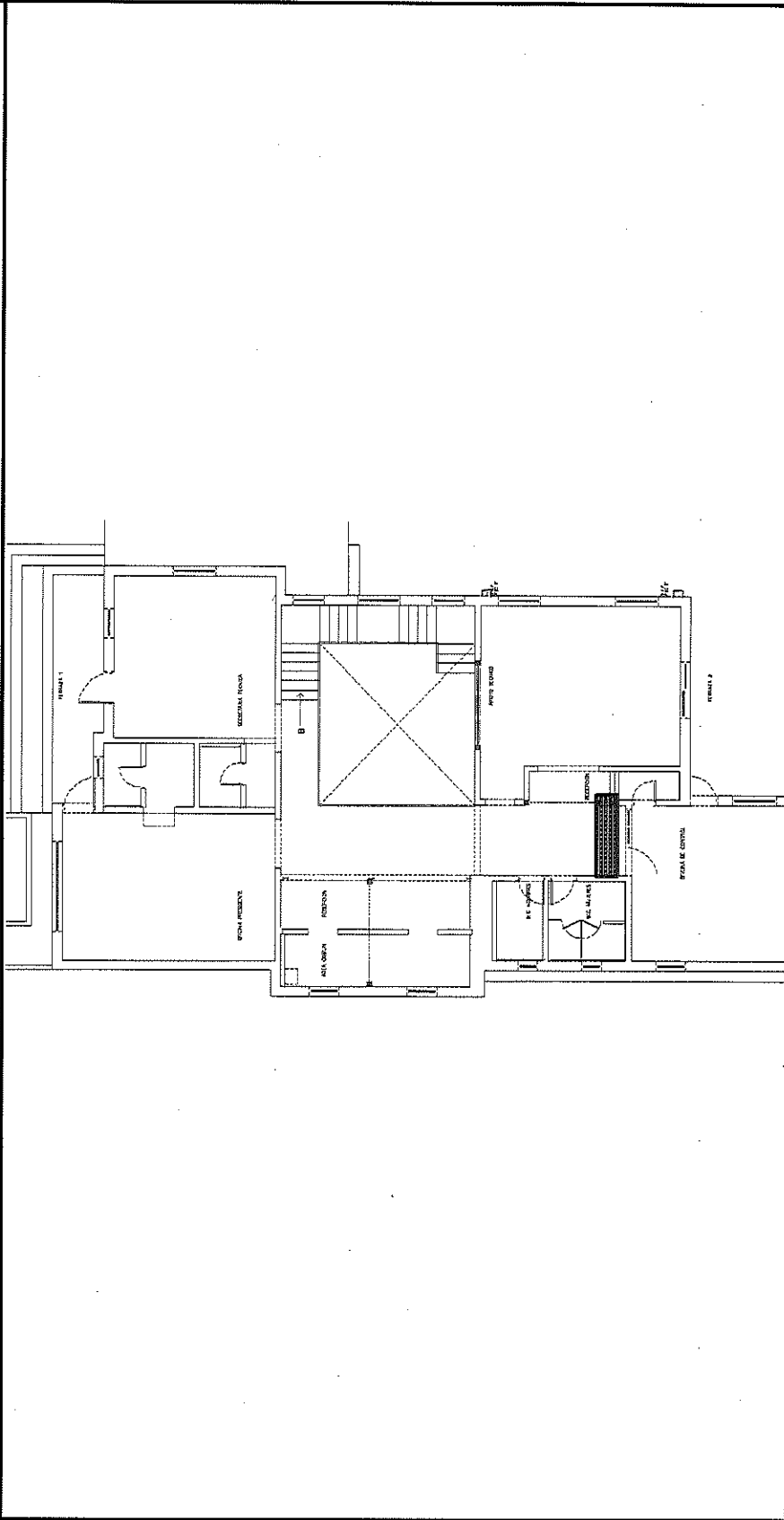

POR EL CONTRATISTA

ING. ALFREDO GONZÁLEZ IBARRA

[Signature]
 AUTORIZADO POR LA C.E.D.H.
 ING. CECILIO MARTÍNEZ SAENZ



COMISIÓN ESTATAL DE LOS
DERECHOS HUMANOS
CHIHUAHUA

COMISION ESTATAL DE LOS DERECHOS HUMANOS

REPORTE FOTOGRÁFICO

1.1.6.9 CANM 09 PUERTA SENCILLA ABATIBLE DE 2.15 X 2.16M , CON MARCO Y POSTES DE MADERA DE PINO DE 4" DE ESPESOR, ZOCLO DE 25 CMS DE ALTURA ACABADO CON BARNIZ NATURAL ECOLÓGICO SEMI-MATE Y VIDRIO TEMPLADO DE 6MM EN FIOS Y 9MM EN PUERTA

OBRA: RECONSTRUCCIÓN Y REMODELACIÓN DE LAS OFICINAS DE LA COMISIÓN
ESTATAL DE DERECHOS HUMANOS EN CHIHUAHUA CHIHUAHUA

NO. DE ESTIMACION ULTIMA

PERIODO: 21 DE MAYO AL 25 DE MAYO

FECHA: 25 DE MAYO DEL 2021

LOCALIDAD: CHIHUAHUA

MUNICIPIO: CHIHUAHUA

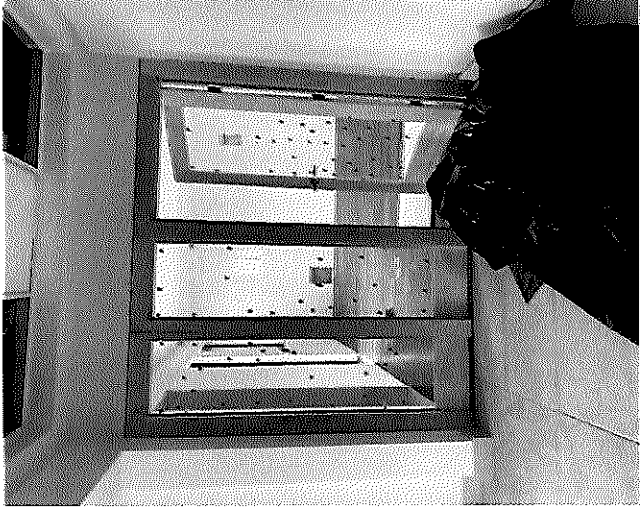
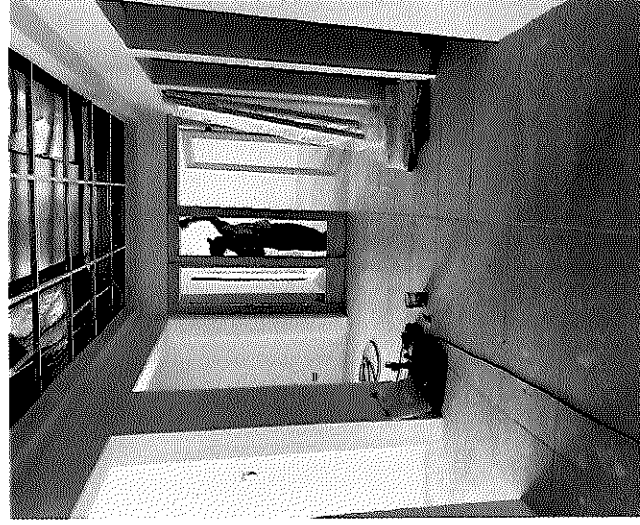

POR EL CONTRATISTA

ING. ALFREDO GONZÁLEZ IBARRA

AUTORIZO POR LA C.E.D.H.

ING. CECILIO MARTÍNEZ SAENZ



COMISION ESTATAL DE LOS DERECHOS HUMANOS

COMISION ESTATAL DE LOS
DERECHOS HUMANOS
DE CHIHUAHUA

GENERADOR VOLUMEN DE OBRA PARA ESTIMACIÓN

OBRA: RECONSTRUCCIÓN Y REMODELACIÓN DE LAS OFICINAS DE LA COMISIÓN
ESTATAL DE DERECHOS HUMANOS EN CHIHUAHUA CHIHUAHUA
LOCALIDAD: CHIHUAHUA
MUNICIPIO: CHIHUAHUA

NO. DE ESTIMACION ULTIMA

PERIODO: 21 DE MAYO AL 25 DE MAYO

FECHA: 25 DE MAYO DEL 2021

CLAVE	CONCEPTO	UNIDAD	LOCALIZACIÓN		NO. DE PIEZAS	DIMENSIONES			VOLUMEN	
			EJE	AREA		LARGO	ANCHO	ALTO		
1.1.6.11	PUERTA INTERIOR (PU-02)DE AGLOMERADO DE 16MM DE ESPESOR, ENLISTONADO DE MADERA DE 12MM ACABADO EN ENCHAPADO DE MADERA DE PINO, MARCO DE MADERA DE PINO ACABADO EN MANCHA ACEITE Y BARNIZ ECOLOGICO SEMI MATE.	PZA	PLANTA BAJA		1.00				1.00	
			W.C. HOMBRES		1.00				1.00	
			W.C. MUJERES							
			PLANTA ALTA							
			W.C. HOMBRES		1.00					1.00
			W.C. MUJERES		1.00					1.00
T O T A L										
									4.00	

POR EL CONTRATISTA

AUTORIZO POR LA GERDIN.

ING. CECILIO MARTÍNEZ SAENZ

ING. ALFREDO GONZÁLEZ IBARRA



COMISIÓN ESTATAL DE LOS DERECHOS HUMANOS

COMISIÓN ESTATAL DE LOS
DERECHOS HUMANOS
CHIHUAHUA

CROQUIS

OBRA: RECONSTRUCCIÓN Y REMODELACIÓN DE LAS OFICINAS DE LA COMISIÓN
ESTATAL DE DERECHOS HUMANOS EN CHIHUAHUA CHIHUAHUA

NO. DE ESTIMACION ULTIMA

PERIODO: 21 DE MAYO AL 25 DE MAYO

FECHA: 25 DE MAYO DEL 2021

LOCALIDAD: CHIHUAHUA

MUNICIPIO: CHIHUAHUA

1.1.6.11 PUERTA INTERIOR (PU-02) DE AGLOMERADO DE MADERA DE 12MM DE ESPESOR, ENLISTONADO DE MADERA DE 12MM ACABADO EN ENCHAPADO DE MADERA DE PINO, MARCO DE MADERA DE PINO ACABADO EN MANCHA ACEITE Y BARNIZ ECOLOGICO SEMI MATE.

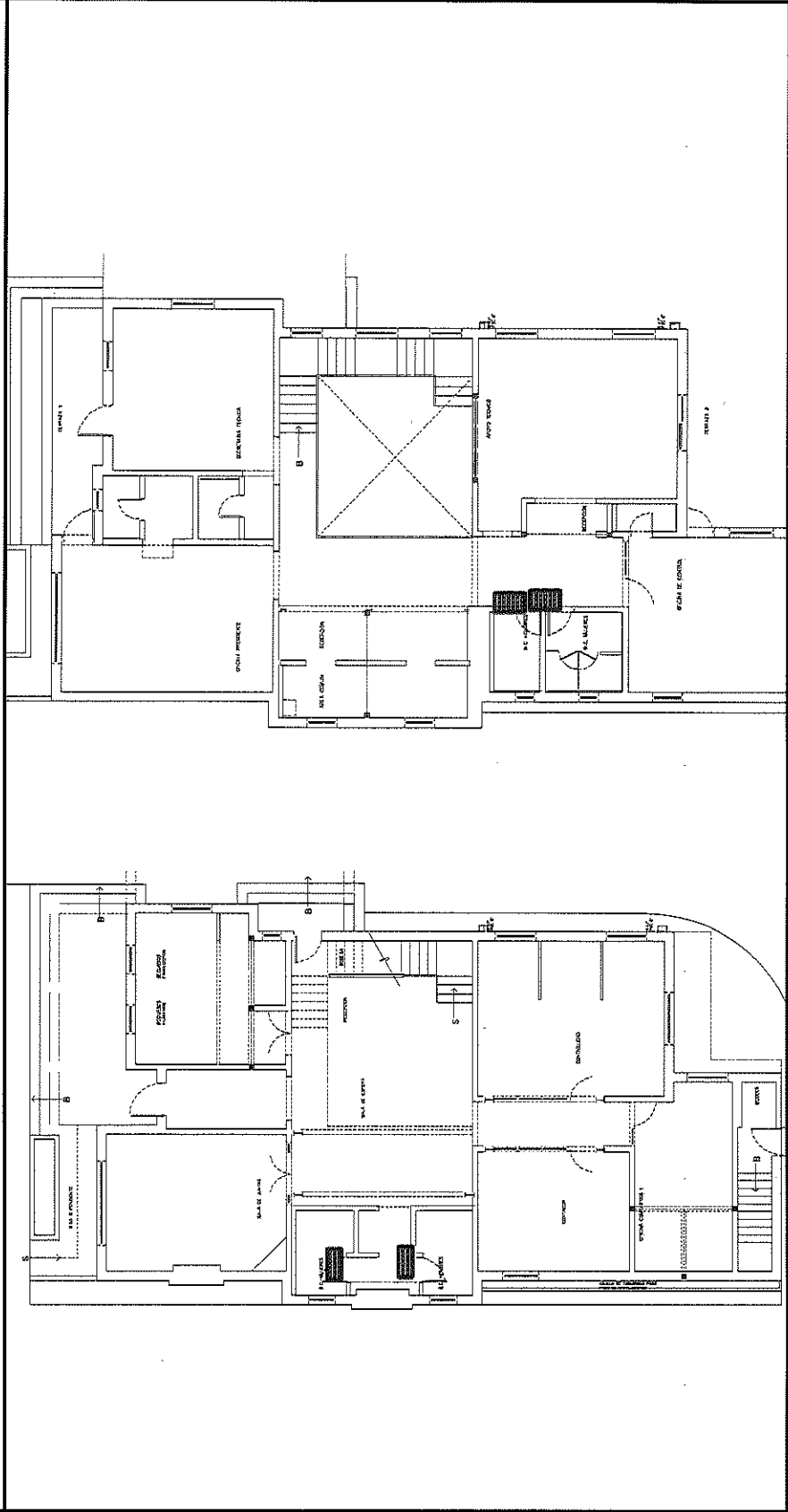

POR EL CONTRATISTA

ING. ALFREDO GONZÁLEZ IBARRA

AUTORIDAD POR LA C.E. D.H.I.
ING. CECILIO MARTÍNEZ SAENZ



COMISION ESTATAL DE LOS
DERECHOS HUMANOS
CHIHUAHUA

REPORTE FOTOGRÁFICO

1.1.6.11 PUERTA INTERIOR (PU-02) DE AGLOMERADO DE 16MM DE ESPESOR, ENLISTONADO DE MADERA DE 12MM ACABADO EN ENCHAPADO DE MADERA DE PINO, MARCO DE MADERA DE PINO ACABADO EN MANCHA ACEITE Y BARNIZ ECOLOGICO SEMI MATE.

OBRA: RECONSTRUCCIÓN Y REMODELACIÓN DE LAS OFICINAS DE LA COMISIÓN
ESTATAL DE DERECHOS HUMANOS EN CHIHUAHUA CHIHUAHUA

NO. DE ESTIMACION ULTIMA

PERIODO: 21 DE MAYO AL 25 DE MAYO

FECHA: 25 DE MAYO DEL 2021

LOCALIDAD: CHIHUAHUA

MUNICIPIO: CHIHUAHUA



POR EL CONTRATISTA

ING. ALFREDO GONZÁLEZ IBARRA

AUTORIZO POR LA C.E.D.H.

ING. CECILIO MARTÍNEZ SAENZ



COMISION ESTATAL DE LOS DERECHOS HUMANOS

COMISION ESTADAL DE DERECHOS HUMANOS CHIHUAHUA

GENERADOR VOLUMEN DE OBRA PARA ESTIMACIÓN

NO. DE ESTIMACION ULTIMA
 PERIODO: 21 DE MAYO AL 25 DE MAYO
 FECHA: 25 DE MAYO DEL 2021

OBRA: RECONSTRUCCIÓN Y REMODELACIÓN DE LAS OFICINAS DE LA COMISIÓN
 ESTATAL DE DERECHOS HUMANOS EN CHIHUAHUA CHIHUAHUA

LOCALIDAD: CHIHUAHUA
 MUNICIPIO: CHIHUAHUA

CLAVE	CONCEPTO	UNIDAD	LOCALIZACIÓN		NO. DE PIEZAS	DIMENSIONES			VOLUMEN		
			EJE	AREA		LARGO	ANCHO	ALTO			
1.1.6.12	DINTEL DE MADERA DE PINO (PU-03) ACABADO EN BARNIZ ECOLÓGICO NATURAL.	PZA	PLANTA BAJA	ENTRADA W.C.	1.00				1.00		
T O T A L									1.00		

AUTORIZO POR LA C.E.D.H.

Cecilio Martínez Saenz

ING. CECILIO MARTÍNEZ SAENZ

POR EL CONTRATISTA

Alfredo González Ibarra

ING. ALFREDO GONZÁLEZ IBARRA



REPORTE FOTOGRÁFICO

COMISION ESTATAL DE LOS
DERECHOS HUMANOS
CHIHUAHUA

1.1.6.12 DINTEL DE MADERA DE PINO (PU-03) ACABADO EN BARNIZ ECOLOGICO NATURAL.

OBRA: RECONSTRUCCIÓN Y REMODELACIÓN DE LAS OFICINAS DE LA COMISIÓN
ESTATAL DE DERECHOS HUMANOS EN CHIHUAHUA CHIHUAHUA

NO. DE ESTIMACION ULTIMA

PERIODO: 21 DE MAYO AL 25 DE MAYO

FECHA: 25 DE MAYO DEL 2021

LOCALIDAD: CHIHUAHUA

MUNICIPIO: CHIHUAHUA

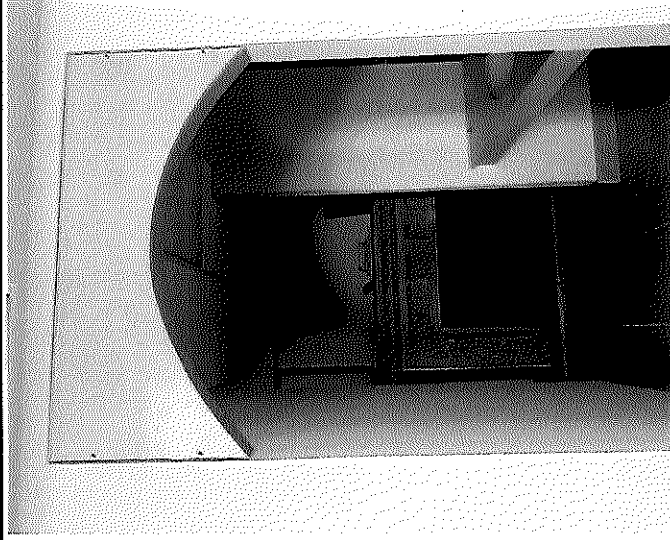

POR EL CONTRATISTA

ING. ALFREDO GONZÁLEZ IBARRA

AUTORIZO POR LA C.E.D.H.

ING. CECILIO MARTÍNEZ SAENZ



COMISION ESTATAL DE LOS DERECHOS HUMANOS

COMISION ESTATAL DE LOS
DERECHOS HUMANOS
DE CHIHUAHUA

GENERADOR VOLUMEN DE OBRA PARA ESTIMACIÓN

OBRA: RECONSTRUCCIÓN Y REMODELACION DE LAS OFICINAS DE LA COMISION
ESTATAL DE DERECHOS HUMANOS EN CHIHUAHUA CHIHUAHUA

LOCALIDAD: CHIHUAHUA

MUNICIPIO: CHIHUAHUA

NO. DE ESTIMACION ULTIMA

PERIODO: 21 DE MAYO AL 25 DE MAYO

FECHA: 25 DE MAYO DEL 2021

CLAVE	CONCEPTO	UNIDAD	LOCALIZACION		NO. DE PIEZAS	DIMENSIONES			VOLUMEN		
			EJE	AREA		LARGO	ANCHO	ALTO			
1.1.6.13	DINTEL DE MADERA DE PINO (PU-04) ACABADO EN BARNIZ ECOLOGICO NATURAL.	PZA	PLANTA BAJA		1.00				1.00		
T O T A L									1.00		

AUTORIZO POR LA C.E.D.H.

[Signature]
ING. CECILIO MARTINEZ SAENZ

POR EL CONTRATISTA

[Signature]
ING. ARREDO GONZÁLEZ IBARRA



REPORTE FOTOGRÁFICO

COMISION ESTATAL DE LOS DERECHOS HUMANOS
CHIHUAHUA

1.1.6.13 DINTEL DE MADERA DE PINO (PU-04) ACABADO EN BARNIZ ECOLOGICO NATURAL.

OBRA: RECONSTRUCCIÓN Y REMODELACIÓN DE LAS OFICINAS DE LA COMISIÓN
ESTATAL DE DERECHOS HUMANOS EN CHIHUAHUA CHIHUAHUA

NO. DE ESTIMACION ULTIMA
PERIODO: 21 DE MAYO AL 25 DE MAYO

LOCALIDAD: CHIHUAHUA
MUNICIPIO: CHIHUAHUA

FECHA: 25 DE MAYO DEL 2021

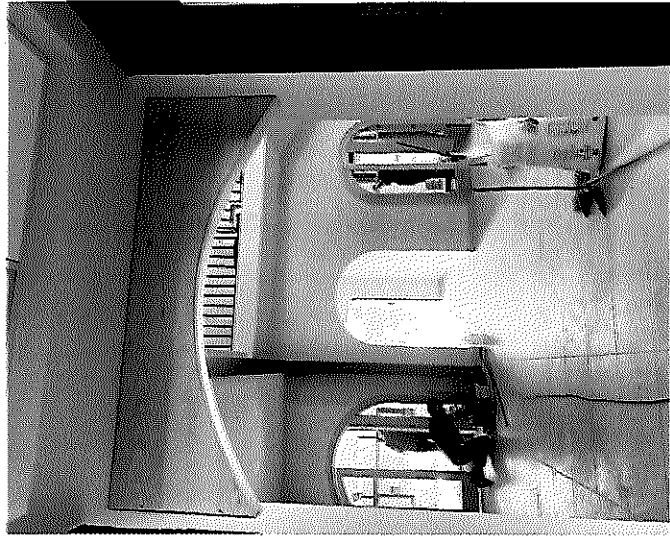

POR EL CONTRATISTA

AUTORIZO POR LA C.E.D.H.

ING. ALFREDO GONZÁLEZ IBARRA

ING. CECILIO MARTÍNEZ SAENZ



COMISION ESTATAL DE LOS DERECHOS HUMANOS

COMISION ESTATAL DE LOS
DERECHOS HUMANOS
CHIHUAHUA

GENERADOR VOLUMEN DE OBRA PARA ESTIMACIÓN

OBRA: RECONSTRUCCIÓN Y REMODELACIÓN DE LAS OFICINAS DE LA COMISION
ESTATAL DE DERECHOS HUMANOS EN CHIHUAHUA CHIHUAHUA

LOCALIDAD: CHIHUAHUA

MUNICIPIO: CHIHUAHUA

NO. DE ESTIMACION ULTIMA

PERIODO: 21 DE MAYO AL 25 DE MAYO

FECHA: 25 DE MAYO DEL 2021

CLAVE	CONCEPTO	UNIDAD	LOCALIZACIÓN		NO. DE PIEZAS	DIMENSIONES			VOLUMEN	
			EJE	AREA		LARGO	ANGHO	ALTO		
1.1.6.15	PUERTA INTERIOR(PU-06) DE AGLOMERADO DE 16MM DE ESPESOR, ENLUSTONADO DE MADERA DE 12MM ACABADO EN ENCHAPADO DE MADERA DE PINO, MARCO DE MADERA DE PINO ACABADO EN MANCHA ACEITE Y BARNIZ ECOLOGICO SEMI MATE.	PZA	PLANTA ALTA		1.00				1.00	
				W.C. OF. PRESIDE	1.00				1.00	
				W.C. OF. SECRET	1.00					1.00
				W.C. OF. CONTROL	1.00					1.00
			T O T A L						3.00	

POR EL CONTRATISTA

AUTORIZO POR LA CED.H.

ING. ALFREDO GONZÁLEZ IBARRA

ING. CÉCILIO MARTÍNEZ SAENZ



COMISION ESTATAL DE LOS DERECHOS HUMANOS

REPORTE FOTOGRÁFICO

COMISION ESTATAL DE LOS
DERECHOS HUMANOS
CHIHUAHUA

1.1.6.15 PUERTA INTERIOR(PU-06) DE AGLOMERADO DE 16MM DE ESPESOR, ENLUSTONADO DE MADERA DE 12MM ACABADO EN ENCHAPADO DE MADERA DE PINO, MARCO DE MADERA DE PINO ACABADO EN MANCHA ACEITE Y BARNIZ ECOLOGICO SEMI MATE.

OBRA: RECONSTRUCCIÓN Y REMODELACIÓN DE LAS OFICINAS DE LA COMISIÓN
ESTATAL DE DERECHOS HUMANOS EN CHIHUAHUA CHIHUAHUA

NO. DE ESTIMACION ULTIMA

PERIODO: 21 DE MAYO AL 25 DE MAYO

FECHA: 25 DE MAYO DEL 2021

LOCALIDAD: CHIHUAHUA

MUNICIPIO: CHIHUAHUA

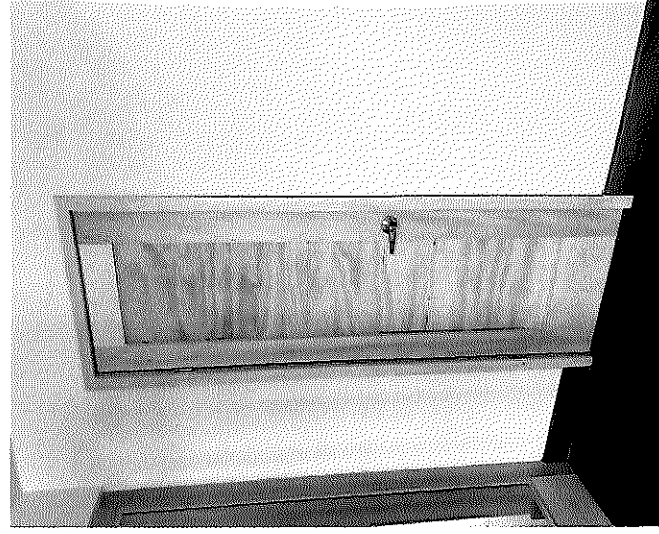
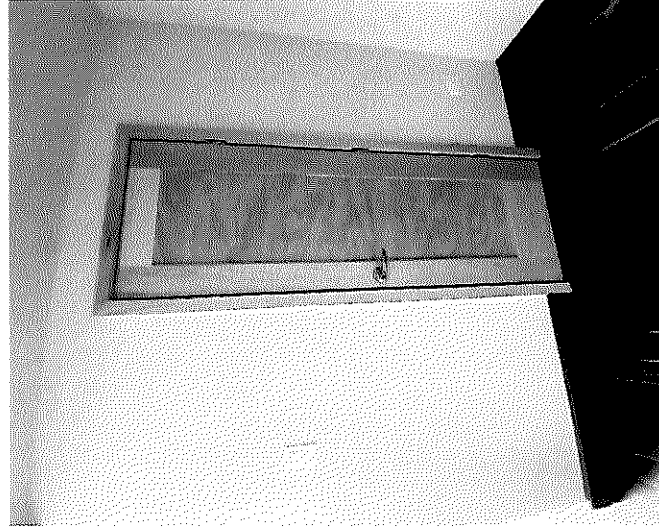

POR EL CONTRATISTA

AUTORIZO POR LA C.E.D.H.

ING. ALFREDO GONZÁLEZ IBARRA

ING. CECILIO MARTÍNEZ SAENZ



GOBIERNO ESTADAL DE LOS
DERECHOS HUMANOS
SECRETARÍA

COMISION ESTATAL DE LOS DERECHOS HUMANOS

GENERADOR VOLUMEN DE OBRA PARA ESTIMACIÓN

OBRA: RECONSTRUCCIÓN Y REMODELACIÓN DE LAS OFICINAS DE LA COMISIÓN

ESTATAL DE DERECHOS HUMANOS EN CHIHUAHUA CHIHUAHUA

LOCALIDAD: CHIHUAHUA

MUNICIPIO: CHIHUAHUA

NO. DE ESTIMACION ULTIMA

PERIODO: 21 DE MAYO AL 25 DE MAYO

FECHA: 25 DE MAYO DEL 2021

CLAVE	CONCEPTO	UNIDAD	LOCALIZACION		NO. DE PIEZAS	DIMENSIONES			VOLUMEN
			EJE	AREA		LARGO	ANCHO	ALTO	
1.1.7.4	SUMINISTRO E INSTALACION DE CANDIL MIRÓ 1100X550MM 10X40W E26, COLOR NEGRO BK/AM. MARCA QUOR.	PZA	PLANTA ALTA	RECEPCION	1.00				1.00
						T O T A L			1.00

POR EL CONTRATISTA

AUTORIZO POR LA C.E.D.H.

ING. CECILIO MARTÍNEZ SAENZ

ING. JOSE LUIS GONZÁLEZ IBARRA



COMISIÓN ESTATAL DE LOS
DERECHOS HUMANOS
CHIHUAHUA

COMISIÓN ESTATAL DE LOS DERECHOS HUMANOS

CROQUIS

OBRA: RECONSTRUCCIÓN Y REMODELACIÓN DE LAS OFICINAS DE LA COMISIÓN
ESTATAL DE DERECHOS HUMANOS EN CHIHUAHUA CHIHUAHUA

NO. DE ESTIMACION ULTIMA

PERIODO: 21 DE MAYO AL 25 DE MAYO

FECHA: 25 DE MAYO DEL 2021

LOCALIDAD: CHIHUAHUA

MUNICIPIO: CHIHUAHUA

1.1.7.4 SUMINISTRO E INSTALACION DE CANDIL MIRÓ 1100X550MMT-10X40W-E26, COLOR NEGRO BK/AM. MARCA QUOR.

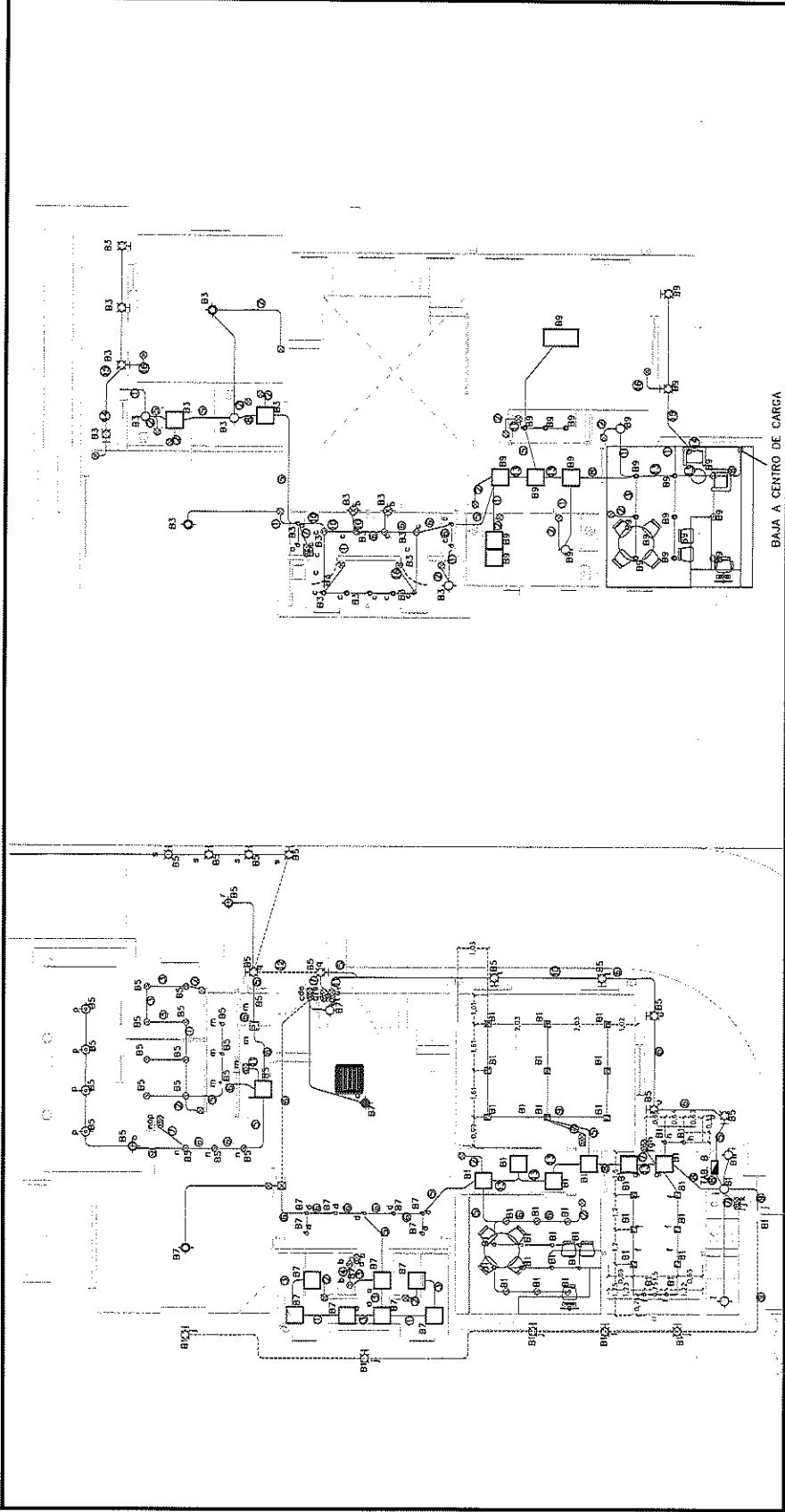

POR EL CONTRATISTA

ING. ALFREDO GONZÁLEZ IBARRA

AUTORIZO POR LA C.E.D.H.:

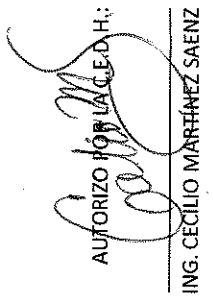

ING. CECILIO MARTÍNEZ SAENZ



COMISION ESTATAL DE LOS DERECHOS HUMANOS

REPORTE FOTOGRÁFICO

COMISION ESTATAL DE LOS
DERECHOS HUMANOS
CHIHUAHUA

1.1.7.4 SUMINISTRO E INSTALACION DE CANDIL MIRÓ 1100X550MM 10X40W E26, COLOR NEGRO BK/AM. MARCA QUOR.

OBRA: RECONSTRUCCIÓN Y REMODELACIÓN DE LAS OFINAS DE LA COMISIÓN
ESTATAL DE DERECHOS HUMANOS EN CHIHUAHUA CHIHUAHUA

NO. DE ESTIMACION ULTIMA

PERIODO: 21 DE MAYO AL 25 DE MAYO

FECHA: 25 DE MAYO DEL 2021

LOCALIDAD: CHIHUAHUA

MUNICIPIO: CHIHUAHUA

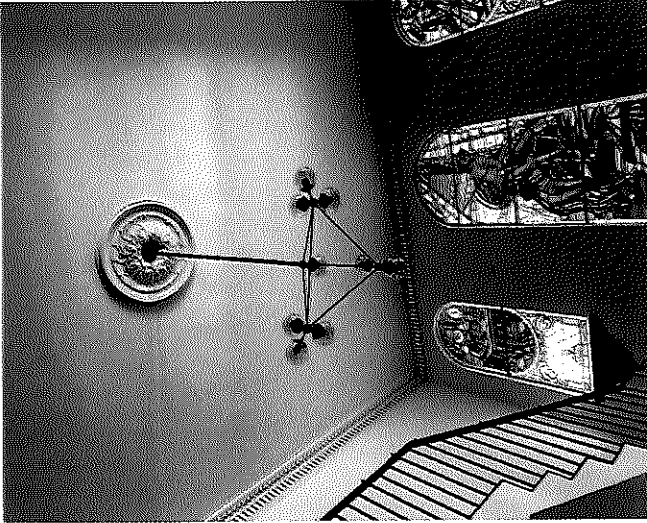

POR EL CONTRATISTA

AUTORIZO POR LA C.E.D.H.

ING. ALFREDO GONZÁLEZ IBARRA

ING. CECILIO MARTÍNEZ SAENZ



COMISION ESTATAL DE LOS DERECHOS HUMANOS

COMISION ESTATAL DE LOS
DERECHOS HUMANOS
CHIHUAHUA

REPORTE FOTOGRAFICO

1.1.7.7 SUMINISTRO E INSTALACION DE LUMINARIO COLGANTE DE EXTERIOR SANTIAGO FTI-6003/N, 60W, 100-240V, COLOR NEGRO, DE 156MM X 399MM, MARCA TECNOLITE.

OBRA: RECONSTRUCCIÓN Y REMODELACIÓN DE LAS OFICINAS DE LA COMISIÓN
ESTATAL DE DERECHOS HUMANOS EN CHIHUAHUA CHIHUAHUA

NO. DE ESTIMACIÓN ULTIMA

PERIODO: 21 DE MAYO AL 25 DE MAYO

LOCALIDAD: CHIHUAHUA

FECHA: 25 DE MAYO DEL 2021

MUNICIPIO: CHIHUAHUA

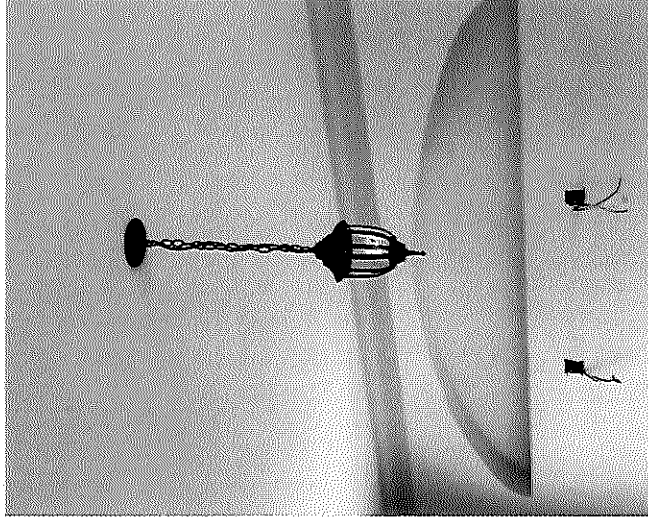

POR EL CONTRATISTA

AUTORIZO POR LA C.E.D.H.

ING. ALFREDO GONZÁLEZ IBARRA

ING. CECILIO MARTÍNEZ SAENZ



COMISION ESTATAL DE LOS DERECHOS HUMANOS

COMISION ESTATAL DE LOS
DERECHOS HUMANOS
DE CHIHUAHUA

GENERADOR VOLUMEN DE OBRA PARA ESTIMACIÓN

NO. DE ESTIMACION ULTIMA

PERIODO: 21 DE MAYO AL 25 DE MAYO

FECHA: 25 DE MAYO DEL 2021

OBRA: RECONSTRUCCIÓN Y REMODELACIÓN DE LAS OFICINAS DE LA COMISIÓN

ESTATAL DE DERECHOS HUMANOS EN CHIHUAHUA, CHIHUAHUA

LOCALIDAD: CHIHUAHUA

MUNICIPIO: CHIHUAHUA

CLAVE	CONCEPTO	UNIDAD	LOCALIZACIÓN		NO. DE PIEZAS	DIMENSIONES		VOLUMEN
			EJE	AREA		LARGO	ANCHO	
1.1.7.9	SUMINISTRO E INSTALACION DE LUMINARIO PARA SUSPENDER EN ALUMINIO EXTRUIDO CON DIFUSOR ACRÍLICO OPALINO. ATENUACIÓN 0-10V, 72W, 127-277V, 1213MM X 603MM, CÓD. OF1099BBNA, MARCA CONSTRU LITA.	PZA	PLANTA BAJA	APOYO TECNICO	1.00			1.00
T O T A L								
1.00								

POR EL CONTRATISTA

AUTORIZO POR LA C.E.D.H.

ING. ALBERTO GONZÁLEZ IBARRA

ING. CECILIO MARTÍNEZ SAENZ



COMISION ESTATAL DE LOS
DERECHOS HUMANOS
CHIHUAHUA

COMISION ESTATAL DE LOS DERECHOS HUMANOS

CROQUIS

OBRA: RECONSTRUCCIÓN Y REMODELACIÓN DE LAS OFICINAS DE LA COMISIÓN
ESTATAL DE DERECHOS HUMANOS EN CHIHUAHUA CHIHUAHUA

NO. DE ESTIMACIÓN ULTIMA

PERIODO: 21 DE MAYO AL 25 DE MAYO

FECHA: 25 DE MAYO DEL 2021

LOCALIDAD: CHIHUAHUA

MUNICIPIO: CHIHUAHUA

I.1.7.9 SUMINISTRO E INSTALACION DE LUMINARIO PARA SUSPENDER EN ALUMINIO EXTRUIDO CON DIFUSOR ACRÍLICO OPALINO. ATENUACIÓN 0-10V, 72W, 127-277V, 1213MM X 603MM, CÓD. OF1099BBNA, MARCA CONSTRUCTITA.

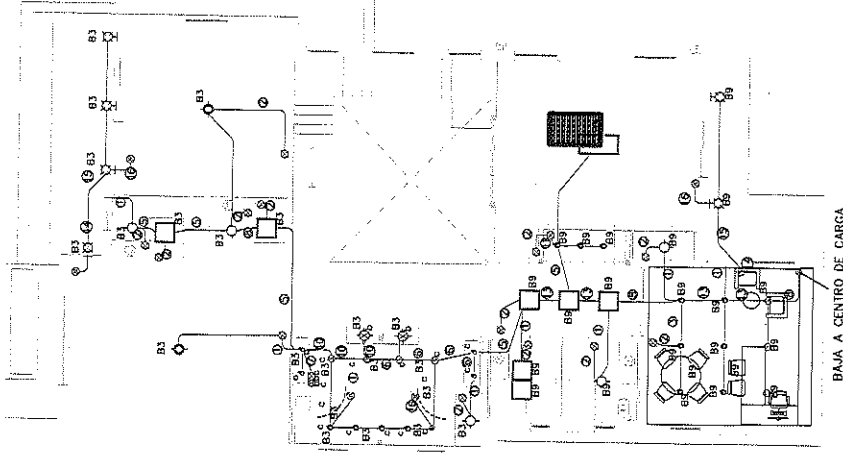

POR EL CONTRATISTA

ING. ALFREDO GONZÁLEZ IBARRA

AUTORIZO POR U.C.E.D.H.:
ING. CECILIO MARTÍNEZ SAENZ



COMISION ESTATAL DE LOS
DERECHOS HUMANOS
CHIHUAHUA

REPORTE FOTOGRÁFICO

1.1.7.9 SUMINISTRO E INSTALACION DE LUMINARIO PARA SUSPENDER EN ALUMINIO EXTRUIDO CON DIFUSOR ACRÍLICO OPALINO. ATENUACIÓN 0-10V, 72W, 127-277V, 1213MM X 603MM, CÓD. OF1099BBNA, MARCA CONSTRULITA.

OBRA: RECONSTRUCCIÓN Y REMODELACIÓN DE LAS OFICINAS DE LA COMISIÓN
ESTATAL DE DERECHOS HUMANOS EN CHIHUAHUA CHIHUAHUA

NO. DE ESTIMACION ULTIMA

PERIODO: 21 DE MAYO AL 25 DE MAYO

LOCALIDAD: CHIHUAHUA

FECHA: 25 DE MAYO DEL 2021

MUNICIPIO: CHIHUAHUA

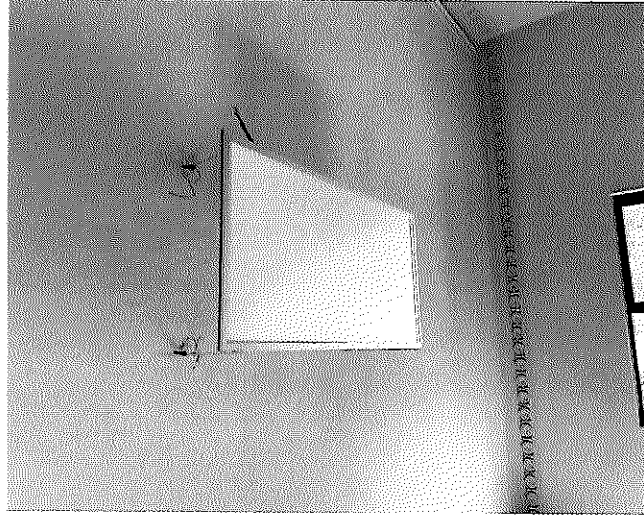

POR EL CONTRATISTA

ING. ALFREDO GONZÁLEZ IBARRA

AUTORIZO POR LA C.E.D.H.

ING. CECILIO MARTÍNEZ SAENZ



COMISION ESTATAL DE LOS DERECHOS HUMANOS

**COMISION ESTATAL DE LOS DERECHOS HUMANOS
CHIHUAHUA**

GENERADOR VOLUMEN DE OBRA PARA ESTIMACIÓN

OBRA: RECONSTRUCCIÓN Y REMODELACIÓN DE LAS OFICINAS DE LA COMISIÓN ESTATAL DE DERECHOS HUMANOS EN CHIHUAHUA CHIHUAHUA

NO. DE ESTIMACION ULTIMA

PERIODO: 21 DE MAYO AL 25 DE MAYO

FECHA: 25 DE MAYO DEL 2021

LOCALIDAD: CHIHUAHUA

MUNICIPIO: CHIHUAHUA

GLAVE	CONCEPTO	UNIDAD	LOCALIZACIÓN		NO. DE PIEZAS	DIMENSIONES			VOLUMEN
			EJF	AREA		LARGO	ANCHO	ALTO	
1.1.7.22	PAGO DE VERIFICACION DE INSTALACIONES ELECTRICAS, PERMISOS Y CONTRATOS ANTE CFE ASI COMO RECEPCION DE INSTALACIONES	LOTE			1.00				1.00
T O T A L									1.00

POR EL CONTRATISTA

AUTORIZO POR LA C.E.D.H.

[Signature]

[Signature]

ING. ALFREDO GONZALEZ IBARRA

ING. CECILIO MARTINEZ SAENZ



COMISIÓN ESTATAL DE LOS DERECHOS HUMANOS

COMISIÓN ESTATAL DE LOS
DERECHOS HUMANOS
CHIHUAHUA

CROQUIS

OBRA: RECONSTRUCCIÓN Y REMODELACIÓN DE LAS OFICINAS DE LA COMISIÓN ESTATAL DE DERECHOS HUMANOS EN CHIHUAHUA CHIHUAHUA	NO. DE ESTIMACION	ULTIMA
LOCALIDAD: CHIHUAHUA	PERIODO: 21 DE MAYO AL 25 DE MAYO	
MUNICIPIO: CHIHUAHUA	FECHA: 25 DE MAYO DEL 2021	
1.1.7.22 PAGO DE VERIFICACION DE INSTALACIONES ELECTRICAS, PERMISOS Y CONTRATOS ANTE CFE ASI COMO RECEPCION DE INSTALACIONES		

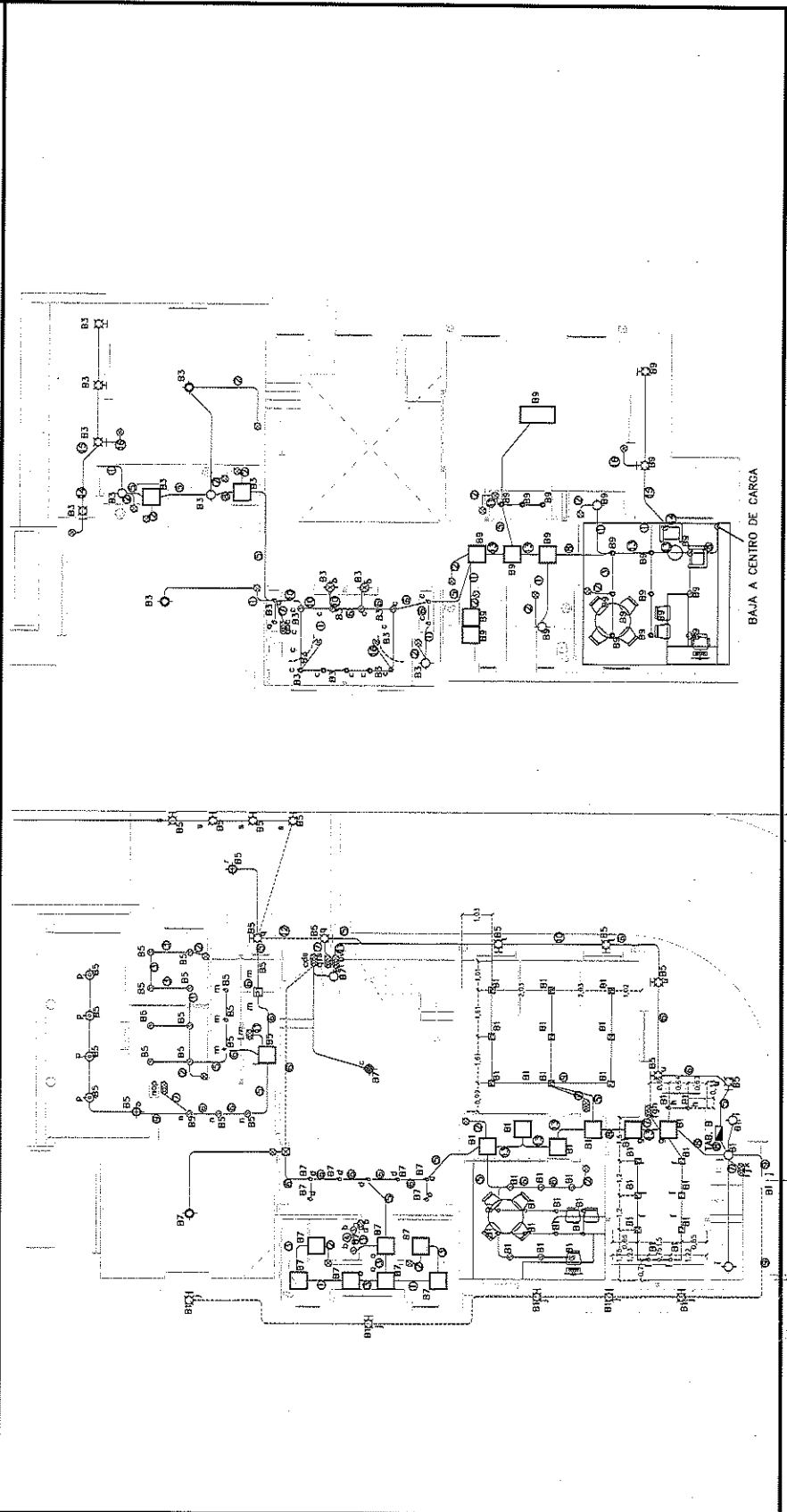

POR EL CONTRATISTA

ING. ALFREDO GONZÁLEZ IBARRA

AUTORIZO POR LA C.E.D.H.I.

 ING. CECILIO MARTÍNEZ SAENZ



COMISION ESTATAL DE LOS
DERECHOS HUMANOS
CHIHUAHUA

REPORTE FOTOGRÁFICO

1.1.7.22 PAGO DE VERIFICACION DE INSTALACIONES ELECTRICAS, PERMISOS Y CONTRATOS ANTE CFE ASI COMO RECEPCION DE INSTALACIONES

OBRA: RECONSTRUCCIÓN Y REMODELACIÓN DE LAS OFICINAS DE LA COMISIÓN

ESTATAL DE DERECHOS HUMANOS EN CHIHUAHUA CHIHUAHUA

NO. DE ESTIMACION ULTIMA

PERIODO: 21 DE MAYO AL 25 DE MAYO

FECHA: 25 DE MAYO DEL 2021

LOCALIDAD: CHIHUAHUA

MUNICIPIO: CHIHUAHUA

POR EL CONTRATISTA

ING. ALFREDO GONZÁLEZ IBARRA

AUTORIZO POR LA C.E.D.H.

ING. CECILIO MARTÍNEZ SAENZ



COMISIÓN ESTATAL DE LOS DERECHOS HUMANOS

COMISIÓN ESTATAL DE LOS DERECHOS HUMANOS
CHIHUAHUA

CROQUIS

OBRA: RECONSTRUCCIÓN Y REMODELACIÓN DE LAS OFICINAS DE LA COMISIÓN ESTATAL DE DERECHOS HUMANOS EN CHIHUAHUA CHIHUAHUA

NO. DE ESTIMACION ULTIMA

PERIODO: 21 DE MAYO AL 25 DE MAYO

FECHA: 25 DE MAYO DEL 2021

LOCALIDAD: CHIHUAHUA

MUNICIPIO: CHIHUAHUA

1.2.3.6 PINTURA PARA TRÁFICO ÓSEL PLATA, ACABADO MATE, COLOR 4308 BLANCO, MARCA OSEL.

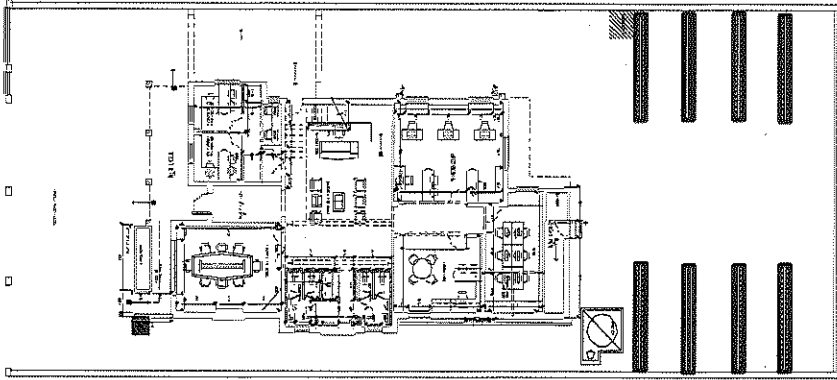

POR EL CONTRATISTA

ING. ALFREDO GONZÁLEZ IBARRA

AUTORIZO POR LA C.E.D.H.I.

ING. CECILIO MARTÍNEZ SAENZ



REPORTE FOTOGRÁFICO

COMISION ESTATAL DE LOS DERECHOS HUMANOS CHIHUAHUA

1.2.3.6 PINTURA PARA TRÁFICO OSEL PLATA, ACABADO MATE, COLOR 4308 BLANCO, MARCA OSEL.

OBRA: RECONSTRUCCIÓN Y REMODELACIÓN DE LAS OFICINAS DE LA COMISIÓN ESTATAL DE DERECHOS HUMANOS EN CHIHUAHUA CHIHUAHUA

NO. DE ESTIMACION ULTIMA

PERIODO: 21 DE MAYO AL 25 DE MAYO

FECHA: 25 DE MAYO DEL 2021

LOCALIDAD: CHIHUAHUA

MUNICIPIO: CHIHUAHUA

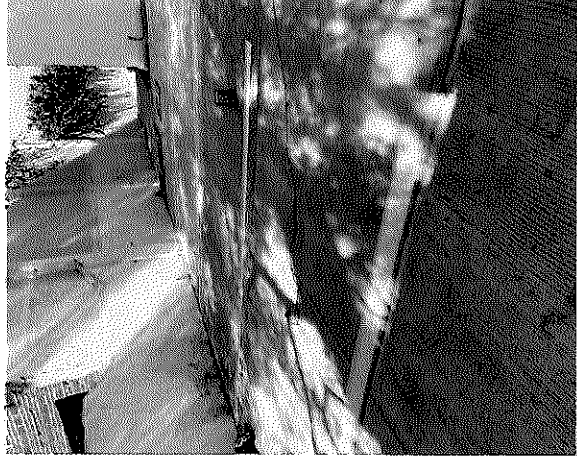
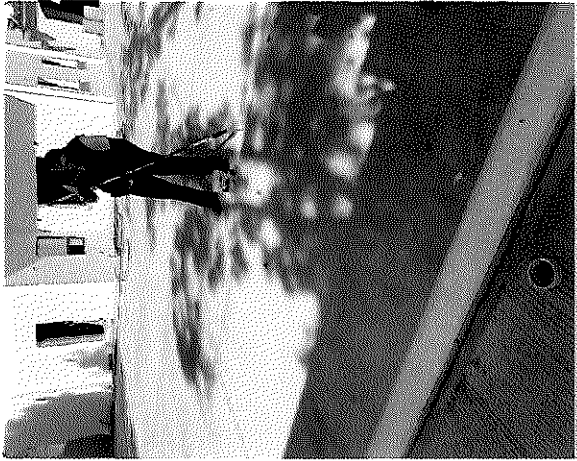

POR EL CONTRATISTA

AUTORIZO POR LA C.E.D.H.

ING. ALFREDO GONZÁLEZ IBARRA

ING. CECILIO MARTÍNEZ SAENZ



COMISION ESTATAL DE LOS DERECHOS HUMANOS

COMISION ESTATAL DE LOS
DERECHOS HUMANOS
CHIHUAHUA

GENERADOR VOLUMEN DE OBRA PARA ESTIMACIÓN

OBRA: RECONSTRUCCIÓN Y REMODELACIÓN DE LAS OFICINAS DE LA COMISIÓN
ESTATAL DE DERECHOS HUMANOS EN CHIHUAHUA CHIHUAHUA
LOCALIDAD: CHIHUAHUA
MUNICIPIO: CHIHUAHUA

NO. DE ESTIMACION ULTIMA

PERIODO: 21 DE MAYO AL 25 DE MAYO

FECHA: 25 DE MAYO DEL 2021

CLAVE	CONCEPTO	UNIDAD	LOCALIZACIÓN		NO. DE PIEZAS	DIMENSIONES			VOLUMEN
			EJE	AREA		LARGO	ANCHO	ALTO	
1.2.4.2	LIMPIEZA FINA PARA ENTREGA A CLIENTE.	M2			398.06				398.06
T O T A L									398.06

POR EL CONTRATISTA

AUTORIZO POR LA C.E.D.H.

ING. ANDREDO GONZÁLEZ IBARRA

ING. CÉCILIO MARTÍNEZ SAENZ



REPORTE FOTOGRÁFICO

COMISION ESTATAL DE LOS DERECHOS HUMANOS CHIHUAHUA

1.2.4.2 LIMPIEZA FINA PARA ENTREGA A CLIENTE

OBRA: RECONSTRUCCIÓN Y REMODELACIÓN DE LAS OFICINAS DE LA COMISIÓN ESTATAL DE DERECHOS HUMANOS EN CHIHUAHUA CHIHUAHUA

NO. DE ESTIMACION ULTIMA

PERIODO: 21 DE MAYO AL 25 DE MAYO

FECHA: 25 DE MAYO DEL 2021

LOCALIDAD: CHIHUAHUA

MUNICIPIO: CHIHUAHUA

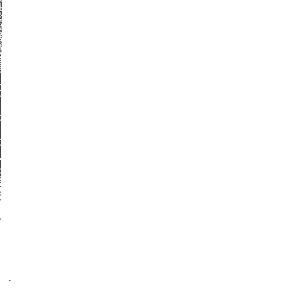
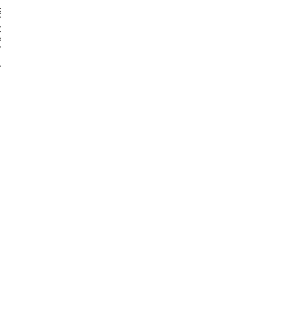
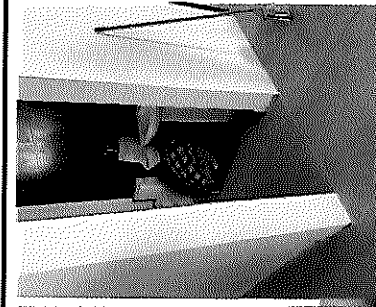
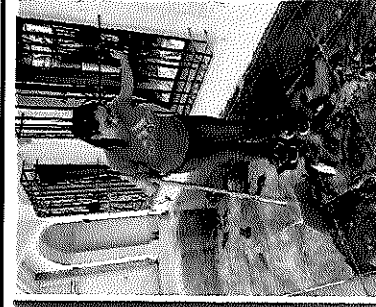

POR EL CONTRATISTA

ING. ALFREDO GONZÁLEZ IBARRA

AUTORIZO POR LA C.E.D.H.

ING. CECILIO MARTÍNEZ SAENZ



COMISIÓN ESTATAL DE LOS DERECHOS HUMANOS

COMISIÓN ESTATAL DE LOS
DERECHOS HUMANOS
CHIHUAHUA

CROQUIS

OBRA: RECONSTRUCCIÓN Y REMODELACIÓN DE LAS OFICINAS DE LA COMISIÓN ESTATAL DE DERECHOS HUMANOS EN CHIHUAHUA CHIHUAHUA

NO. DE ESTIMACION ULTIMA

PERIODO: 21 DE MAYO AL 25 DE MAYO
FECHA: 25 DE MAYO DEL 2021

LOCALIDAD: CHIHUAHUA

MUNICIPIO: CHIHUAHUA

1.2.4.3 RETIRO DE ESCOMBRO PRODUCTO DE LAS DEMOLICIONES Y OBRA EN GENERAL.

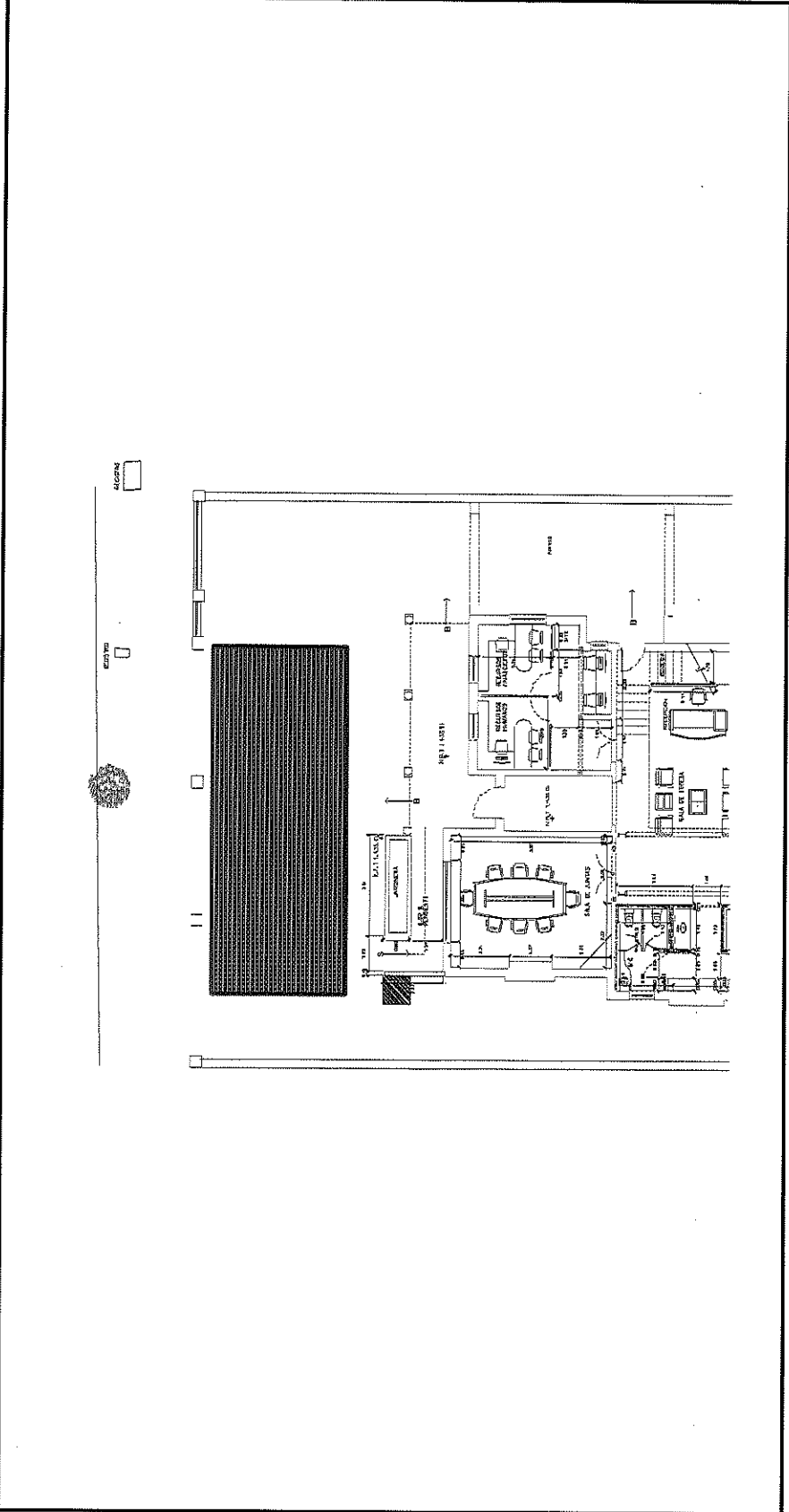

POR EL CONTRATISTA

ING. ALFREDO GONZÁLEZ IBARRA

AUTORIZADO POR LA C.E.D.H.H.

ING. CECILIO MARTÍNEZ SAENZ



REPORTE FOTOGRÁFICO

1.2.4.3 RETIRO DE ESCOMBRO PRODUCTO DE LAS DEMOLICIONES Y OBRA EN GENERAL.

OBRA: RECONSTRUCCIÓN Y REMODELACIÓN DE LAS OFICINAS DE LA COMISIÓN
ESTATAL DE DERECHOS HUMANOS EN CHIHUAHUA CHIHUAHUA

LOCALIDAD: CHIHUAHUA
MUNICIPIO: CHIHUAHUA

NO. DE ESTIMACION ULTIMA

PERIODO: 21 DE MAYO AL 25 DE MAYO

FECHA: 25 DE MAYO DEL 2021

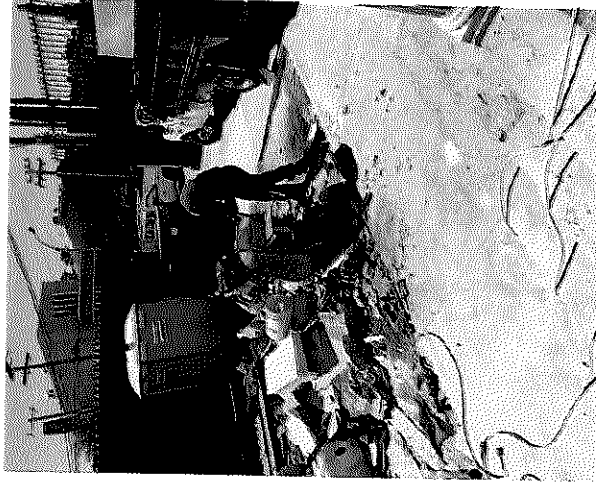
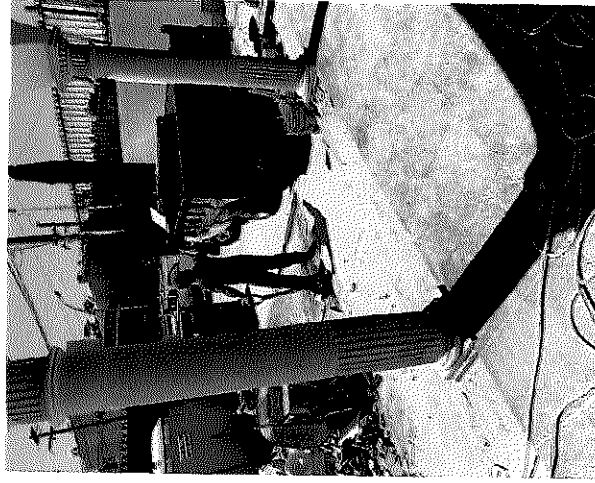
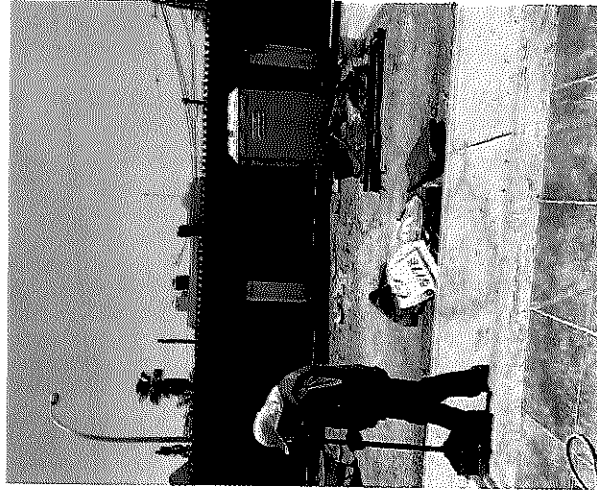

POR EL CONTRATISTA

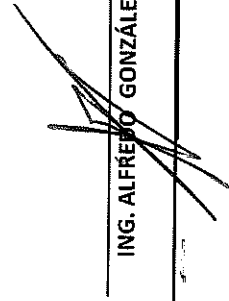
ING. ALFREDO GONZÁLEZ IBARRA

AUTORIZO POR LA C.E.D.H.



ING. CECILIO MARTÍNEZ SAENZ



COMISION ESTATAL DE LOS DERECHOS HUMANOS

COMISION ESTATAL DE LOS
DERECHOS HUMANOS
CHIHUAHUA

GENERADOR VOLUMEN DE OBRA PARA ESTIMACION

OBRA: RECONSTRUCCION Y REMODELACION DE LAS OFICINAS DE LA COMISION

ESTATAL DE DERECHOS HUMANOS EN CHIHUAHUA, CHIHUAHUA

LOCALIDAD: CHIHUAHUA

MUNICIPIO: CHIHUAHUA

NO. DE ESTIMACION ULTIMA

PERIODO: 21 DE MAYO AL 25 DE MAYO

FECHA: 25 DE MAYO DEL 2021

CLAVE	CONCEPTO	UNIDAD	LOCALIZACION		NO. DE PIEZAS	DIMENSIONES			VOLUMEN
			EJE	AREA		LARGO	ANCHO	ALTO	
EXX-107	SUMINISTRO Y COLOCACION DE REJILLA LINEAL CON DIMENSIONES DE 4" X 4FT, PINTURA HORNEADA EN COLOR BLANCO, SE INCLUYE: MANIOBRAS, FIJACION, NIVELACION, MANO DE OBRA, ELEVACIONES, HERRAMIENTA Y TODO LO NECESARIO PARA SU CORRECTA COLOCACION.	PZA	PLANTA BAJA		4.00				4.00
			R.H. / R.F.						
			PLANTA ALTA		2.00				2.00
			OF. CONTROL		3.00				3.00
			APOYO TECNICO		2.00				2.00
			AREA COMUN						
T O T A L									11.00

POR EL CONTRATISTA

[Signature]
ING. ALFREDO GONZÁLEZ IBARRA

AUTORIZO POR LA C.E.D.H.

[Signature]
ING. CÉCILIO MARTÍNEZ SAENZ



COMISION ESTATAL DE LOS
DERECHOS HUMANOS
CHIHUAHUA

COMISION ESTATAL DE LOS DERECHOS HUMANOS

CROQUIS

OBRA: RECONSTRUCCIÓN Y REMODELACIÓN DE LAS OFICINAS DE LA COMISIÓN
ESTATAL DE DERECHOS HUMANOS EN CHIHUAHUA CHIHUAHUA

NO. DE ESTIMACION ULTIMA

PERIODO: 21 DE MAYO AL 25 DE MAYO

FECHA: 25 DE MAYO DEL 2021

LOCALIDAD: CHIHUAHUA

MUNICIPIO: CHIHUAHUA

EXX-107 SUMINISTRO Y COLOCACION DE REJILLA LINEAL CON DIMENSIONES DE 4" X 4FT, PINTURA HORNEADA EN COLOR BLANCO, SE INCLUYE: MANIOBRAS, FIJACION, NIVELACION, MANO DE OBRA, ELEVACIONES, HERRAMIENTA Y TODO LO NECESARIO PARA SU CORRECTA COLOCACION.

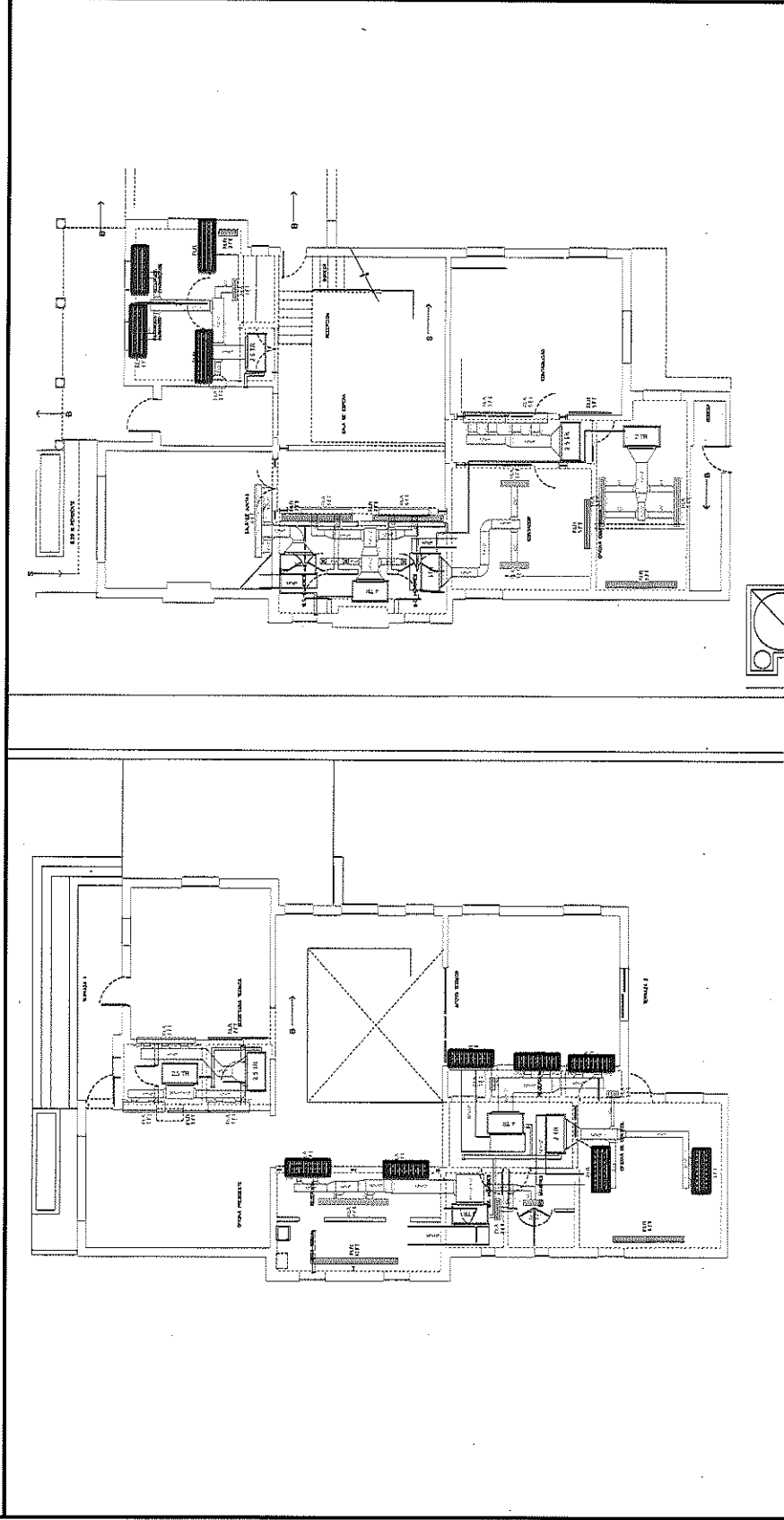

POR EL CONTRATISTA

[Signature]
ING. ALFREDO GONZÁLEZ IBARRA

[Signature]
AUTORIZADO POR LA C.E.D.H.I:
ING. CECILIO MARTÍNEZ SAENZ



REPORTE FOTOGRÁFICO

EXX-107 SUMINISTRO Y COLOCACION DE REJILLA LINEAL CON DIMENSIONES DE 4" X 4FT, PINTURA HORNEADA EN COLOR BLANCO, SE INCLUYE: MANIOBRAS, FIJACION, NIVELACION, MANO DE OBRA, ELEVACIONES, HERRAMIENTA Y TODO LO NECESARIO PARA SU CORRECTA COLOCACION.

OBRA: RECONSTRUCCIÓN Y REMODELACIÓN DE LAS OFICINAS DE LA COMISIÓN ESTATAL DE DERECHOS HUMANOS EN CHIHUAHUA CHIHUAHUA NO. DE ESTIMACIÓN ULTIMA
PERIODO: 21 DE MAYO AL 25 DE MAYO
FECHA: 25 DE MAYO DEL 2021

LOCALIDAD: CHIHUAHUA
MUNICIPIO: CHIHUAHUA

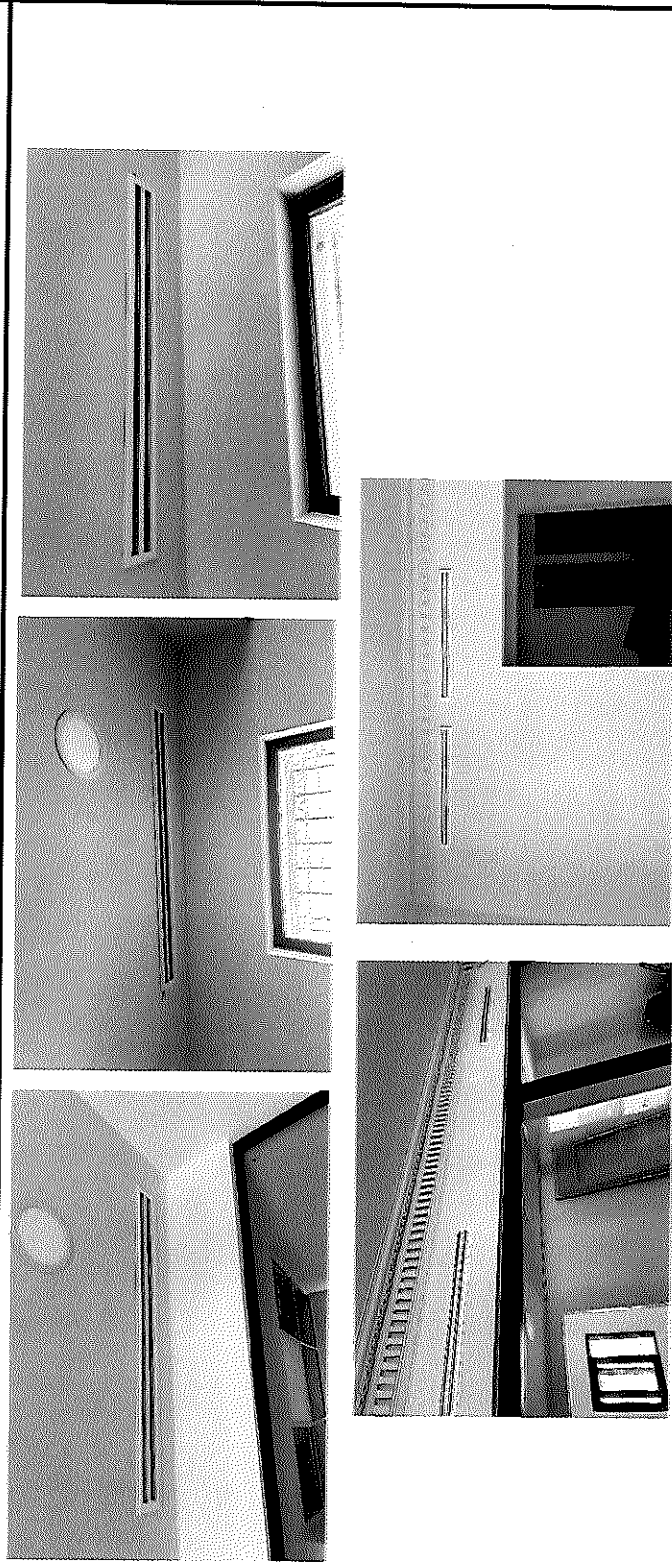

POR EL CONTRATISTA

AUTORIZO POR LA C.E.D.H.

ING. ALFREDO GONZÁLEZ IBARRA

ING. CECILIO MARTÍNEZ SAENZ



COMISIÓN ESTATAL DE LOS
DERECHOS HUMANOS
CHIHUAHUA

COMISION ESTATAL DE LOS DERECHOS HUMANOS

GENERADOR VOLUMEN DE OBRA PARA ESTIMACIÓN

OBRA: RECONSTRUCCIÓN Y REMODELACIÓN DE LAS OFICINAS DE LA COMISIÓN ESTATAL DE DERECHOS HUMANOS EN CHIHUAHUA CHIHUAHUA
LOCALIDAD: CHIHUAHUA
MUNICIPIO: CHIHUAHUA

NO. DE ESTIMACION ÚLTIMA

PERIODO: 21 DE MAYO AL 25 DE MAYO

FECHA: 25 DE MAYO DEL 2021

CLAVE	CONCEPTO	UNIDAD	LOCALIZACIÓN		NO. DE PIEZAS	DIMENSIONES			VOLUMEN
			BIF	AREA		LARGO	ANCHO	AUTO	
EXX-108	SUMINISTRO Y COLOCACION DE REJILLA LINEAL CON DIMENSIONES DE 4" X 1FT, PINTURA HORNEADA EN COLOR BLANCO, SE INCLUYE: MANIOBRAS, FIJACION, NIVELACION, MANO DE OBRA, ELEVACIONES, HERRAMIENTA Y TODO LO NECESARIO PARA SU CORRECTA COLOCACION.	PZA	PLANTA ALTA		1.00				1.00
			RECEPCION A.T		1.00			1.00	
			W.C. OF. CONTROL						
			T O T A L						2.00

POR EL CONTRATISTA

AUTORIZO POR LA C.E.D.H.

ING. CECILIO MARTÍNEZ SAENZ

ING. ALFREDO GONZÁLEZ IBARRA



REPORTE FOTOGRÁFICO

EXX-108 SUMINISTRO Y COLOCACION DE REJILLA LINEAL CON DIMENSIONES DE 4" X 1FT, PINTURA HORNEADA EN COLOR BLANCO, SE INCLUYE: MANIOBRAS, FIJACION, NIVELACION, MANO DE OBRA, ELEVACIONES, HERRAMIENTA Y TODO LO NECESARIO PARA SU CORRECTA COLOCACION.

OBRA: RECONSTRUCCIÓN Y REMODELACIÓN DE LAS OFICINAS DE LA COMISIÓN
ESTATAL DE DERECHOS HUMANOS EN CHIHUAHUA CHIHUAHUA

NO. DE ESTIMACION ULTIMA

PERIODO: 21 DE MAYO AL 25 DE MAYO

FECHA: 25 DE MAYO DEL 2021

LOCALIDAD: CHIHUAHUA

MUNICIPIO: CHIHUAHUA

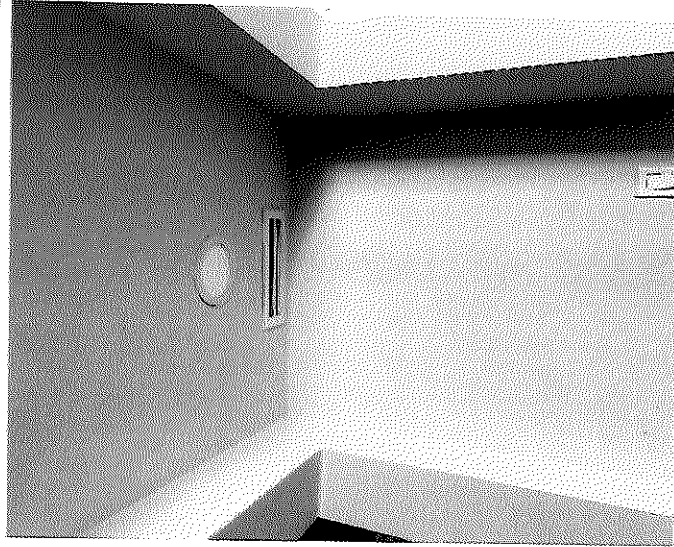

POR EL CONTRATISTA

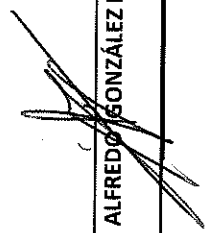
ING. ALFREDO GONZÁLEZ IBARRA

AUTORIZO POR LA C.E.D.H.

ING. CECILIO MARTÍNEZ SAENZ

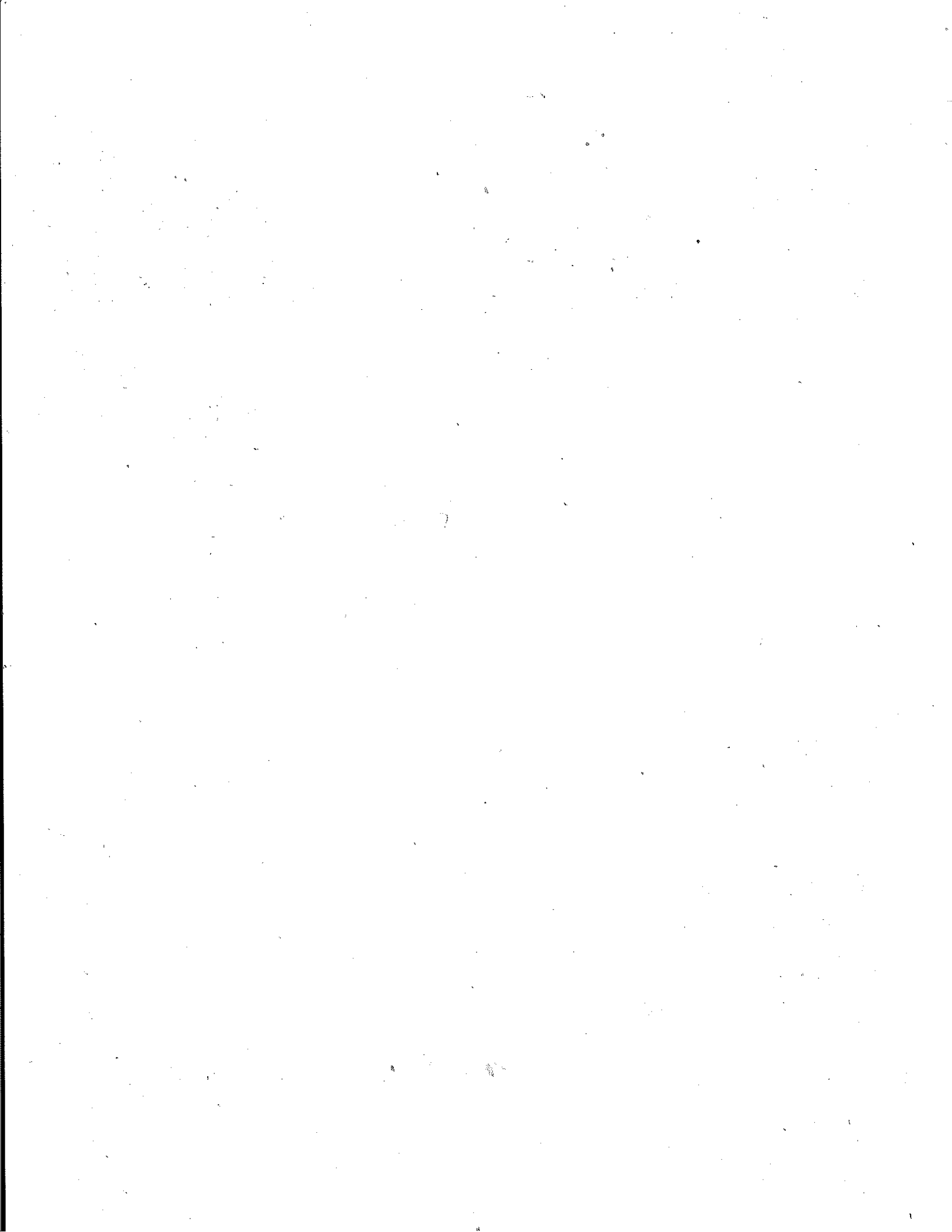



COMISION ESTATAL DE LOS DERECHOS HUMANOS

CROQUIS

COMISION ESTATAL DE LOS DERECHOS HUMANOS
CHIHUAHUA

NO. DE ESTIMACION ULTIMA

PERIODO: 21 DE MAYO AL 25 DE MAYO
 FECHA: 25 DE MAYO DEL 2021

OBRA: RECONSTRUCCIÓN Y REMODELACIÓN DE LAS OFICINAS DE LA COMISIÓN ESTATAL DE DERECHOS HUMANOS EN CHIHUAHUA CHIHUAHUA

LOCALIDAD: CHIHUAHUA
 MUNICIPIO: CHIHUAHUA

EXX-109 SUMINISTRO Y COLOCACION DE REJILLA LINEAL CON DIMENSIONES DE 4" X 2FT, PINTURA HORNEADA EN COLOR BLANCO, SE INCLUYE: MANIOBRAS, FIJACION, NIVELACION, MANO DE OBRA, ELEVACIONES, HERRAMIENTA Y TODO LO NECESARIO PARA SU CORRECTA COLOCACION.

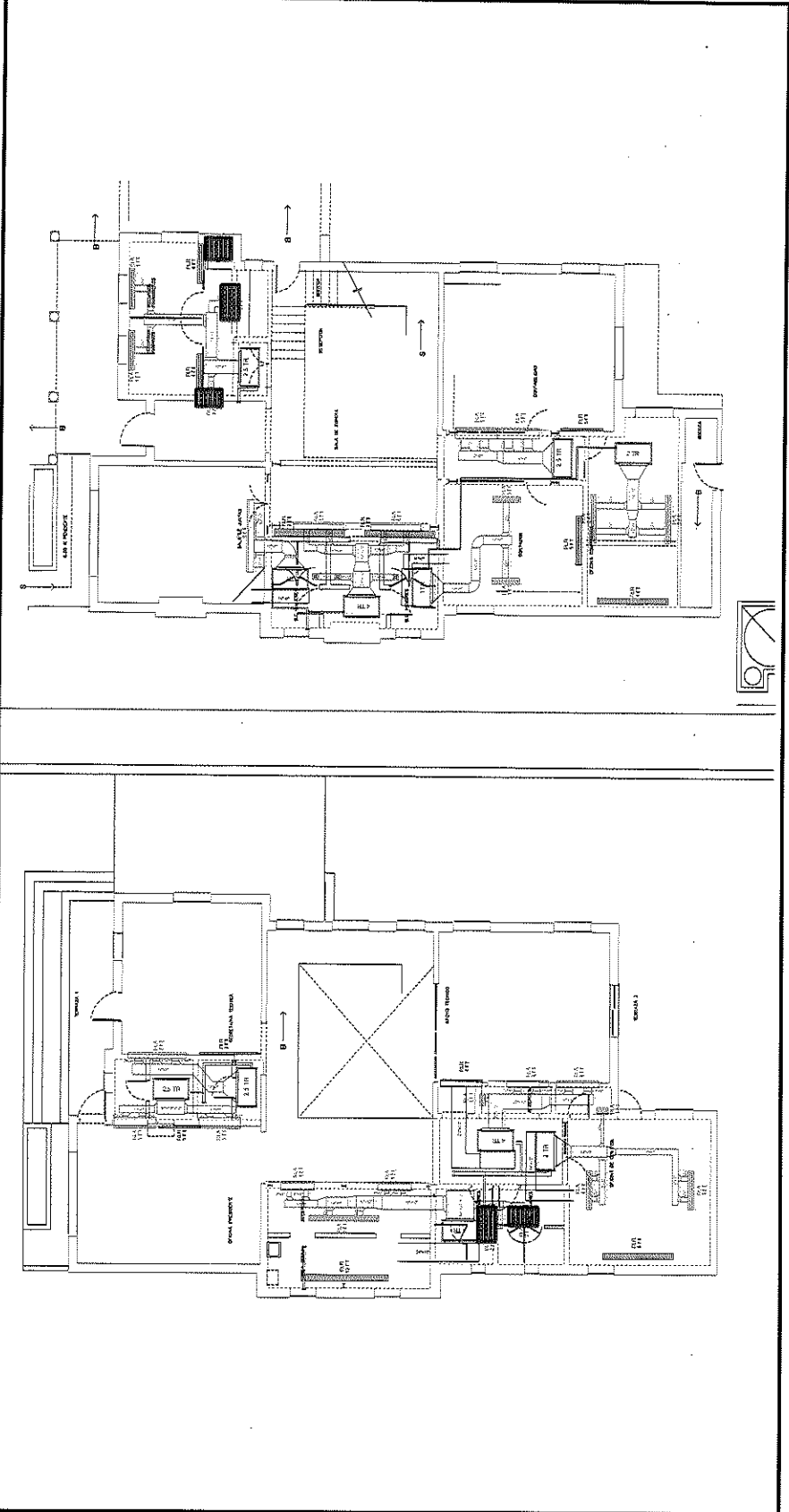

POR EL CONTRATISTA

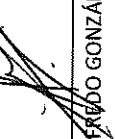
 ING. ALFREDO GONZÁLEZ IBARRA

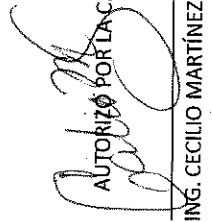
 AUTORIZADO POR LA C.E.D.H.H.
 ING. CECILIO MARTÍNEZ SAENZ



COMISION ESTATAL DE LOS DERECHOS HUMANOS
CHIHUAHUA

REPORTE FOTOGRÁFICO

EXX-109 SUMINISTRO Y COLOCACION DE REJILLA LINEAL CON DIMENSIONES DE 4" X 2FT, PINTURA HORNEADA EN COLOR BLANCO, SE INCLUYE: MANIOBRAS, FIJACION, NIVELACION, MANO DE OBRA, ELEVACIONES, HERRAMIENTA Y TODO LO NECESARIO PARA SU CORRECTA COLOCACION.

OBRA: RECONSTRUCCIÓN Y REMODELACIÓN DE LAS OFICINAS DE LA COMISIÓN ESTATAL DE DERECHOS HUMANOS EN CHIHUAHUA CHIHUAHUA

NO. DE ESTIMACION ULTIMA

PERIODO: 21 DE MAYO AL 25 DE MAYO

FECHA: 25 DE MAYO DEL 2021

LOCALIDAD: CHIHUAHUA

MUNICIPIO: CHIHUAHUA

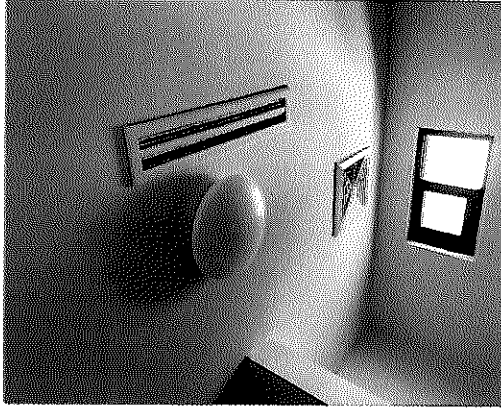
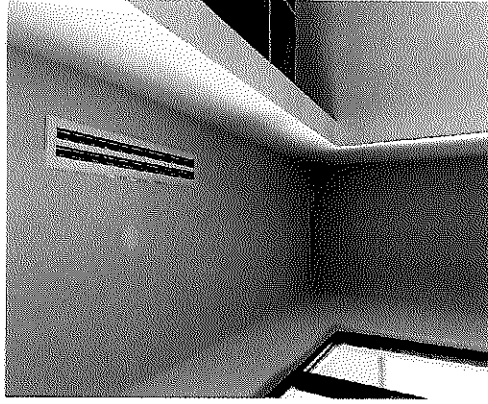

POR EL CONTRATISTA

AUTORIZO POR LA C.E.D.H.

ING. ALFREDO GONZÁLEZ IBARRA

ING. CECILIO MARTÍNEZ SAENZ



COMISION ESTATAL DE LOS DERECHOS HUMANOS

COMISION ESTATAL DE LOS
DERECHOS HUMANOS
CHIHUAHUA

CROQUIS

NO. DE ESTIMACION ULTIMA

PERIODO: 21 DE MAYO AL 25 DE MAYO

FECHA: 25 DE MAYO DEL 2021

OBRA: RECONSTRUCCIÓN Y REMODELACIÓN DE LAS OFICINAS DE LA COMISIÓN ESTATAL DE DERECHOS HUMANOS EN CHIHUAHUA CHIHUAHUA

LOCALIDAD: CHIHUAHUA

MUNICIPIO: CHIHUAHUA

EXX-110 SUMINISTRO Y COLOCACION DE REJILLA LINEAL CON DIMENSIONES DE 4" X 8FT, PINTURA HORNEADA EN COLOR BLANCO, SE INCLUYE: MANIOBRAS, FIJACION, NIVELACION, MANO DE OBRA, ELEVACIONES, HERRAMIENTA Y TODO LO NECESARIO PARA SU CORRECTA COLOCACION.

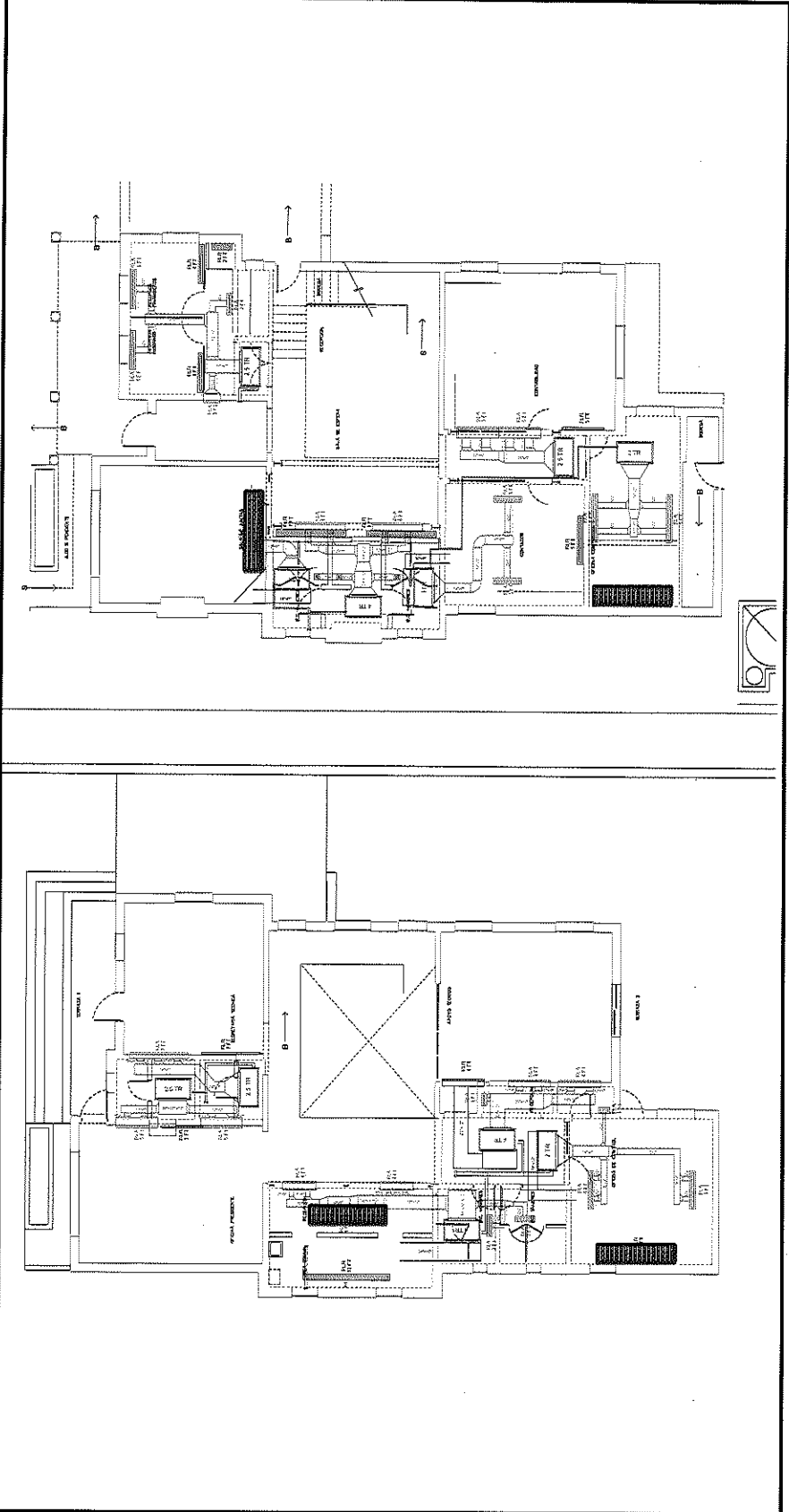

POR EL CONTRATISTA

 ING. ALFREDO GONZÁLEZ IBARRA

AUTORIZO POR LAS E.D.H.I:

 ING. CECILIO MARTÍNEZ SAENZ



COMISIÓN ESTATAL DE LOS
DERECHOS HUMANOS
CHIHUAHUA

COMISION ESTATAL DE LOS DERECHOS HUMANOS

REPORTE FOTOGRÁFICO

EXX-110 SUMINISTRO Y COLOCACION DE REJILLA LINEAL CON DIMENSIONES DE 4" X 8FT, PINTURA HORNEADA EN COLOR BLANCO, SE INCLUYE: MANIOBRAS, FIJACION, NIVELACION, MANO DE OBRA, ELEVACIONES, HERRAMIENTA Y TODO LO NECESARIO PARA SU CORRECTA COLOCACION.

OBRA: RECONSTRUCCIÓN Y REMODELACIÓN DE LAS OFICINAS DE LA COMISIÓN
ESTATAL DE DERECHOS HUMANOS EN CHIHUAHUA CHIHUAHUA

NO. DE ESTIMACION ULTIMA

PERIODO: 21 DE MAYO AL 25 DE MAYO

FECHA: 25 DE MAYO DEL 2021

LOCALIDAD: CHIHUAHUA

MUNICIPIO: CHIHUAHUA

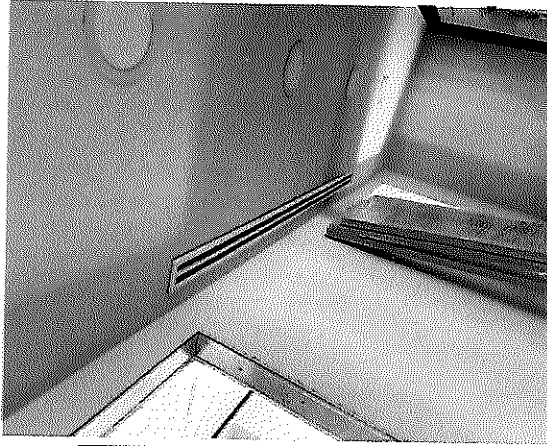
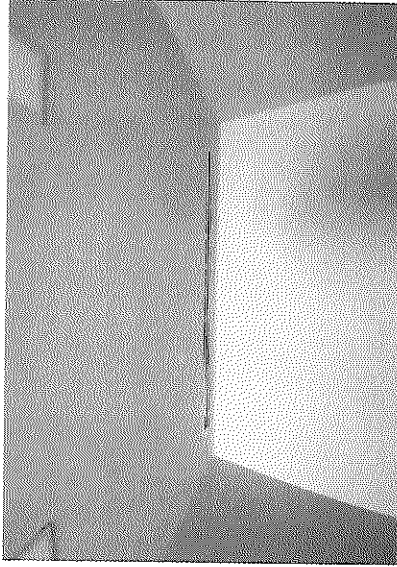

POR EL CONTRATISTA

ING. ALFREDO GONZÁLEZ IBARRA

AUTORIZO POR LA C.E.D.H.

ING. CECILIO MARTÍNEZ SAENZ



COMISIÓN ESTADAL DE LOS DERECHOS HUMANOS
CHIHUAHUA

COMISION ESTATAL DE LOS DERECHOS HUMANOS

GENERADOR VOLUMEN DE OBRA PARA ESTIMACIÓN

OBRA: RECONSTRUCCIÓN Y REMODELACIÓN DE LAS OFICINAS DE LA COMISIÓN
ESTADAL DE DERECHOS HUMANOS EN CHIHUAHUA CHIHUAHUA
LOCALIDAD: CHIHUAHUA
MUNICIPIO: CHIHUAHUA

NO. DE ESTIMACION ULTIMA

PERIODO: 21 DE MAYO AL 25 DE MAYO

FECHA: 25 DE MAYO DEL 2021

CLAVE	CONCEPTO	UNIDAD	LOCALIZACIÓN		NO. DE PIEZAS	DIMENSIONES			VOLUMEN		
			EJE	AREA		LARGO	ANCHO	ESPESOR			
EXX-111	SUMINISTRO Y COLOCACION DE REJILLA LINEAL CON DIMENSIONES DE 4" X 10FT, PINTURA HORNEADA EN COLOR BLANCO, SE INCLUYE: MANIOBRAS, FIJACION, NIVELACION, MANO DE OBRA, ELEVACIONES, HERRAMIENTA Y TODO LO NECESARIO PARA SU CORRECTA COLOCACION.	PZA	PLANTA ALTA	ÁREA COMÚN	1.00				1.00		

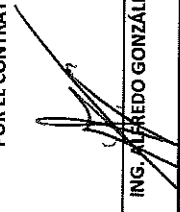
POR EL CONTRATISTA 
 ING. ALFREDO GONZÁLEZ IBARRA

AUTORIZO POR LA C.E.D.H. 
 ING. CÉCILIO MARTÍNEZ SAENZ



COMISION ESTATAL DE LOS DERECHOS HUMANOS

CROQUIS

COMISION ESTATAL DE LOS
DERECHOS HUMANOS
CHIHUAHUA

OBRA: RECONSTRUCCIÓN Y REMODELACIÓN DE LAS OFICINAS DE LA COMISIÓN
ESTATAL DE DERECHOS HUMANOS EN CHIHUAHUA CHIHUAHUA

NO. DE ESTIMACION ULTIMA

PERIODO: 21 DE MAYO AL 25 DE MAYO

FECHA: 25 DE MAYO DEL 2021

LOCALIDAD: CHIHUAHUA
MUNICIPIO: CHIHUAHUA

EXX-111 SUMINISTRO Y COLOCACION DE REJILLA LINEAL CON DIMENSIONES DE 4" X 10FT, PINTURA HORNEADA EN COLOR BLANCO, SE INCLUYE: MANIOBRAS, FIJACION, NIVELACION, MANO DE OBRA, ELEVACIONES, HERRAMIENTA Y TODO LO NECESARIO PARA SU CORRECTA COLOCACION.

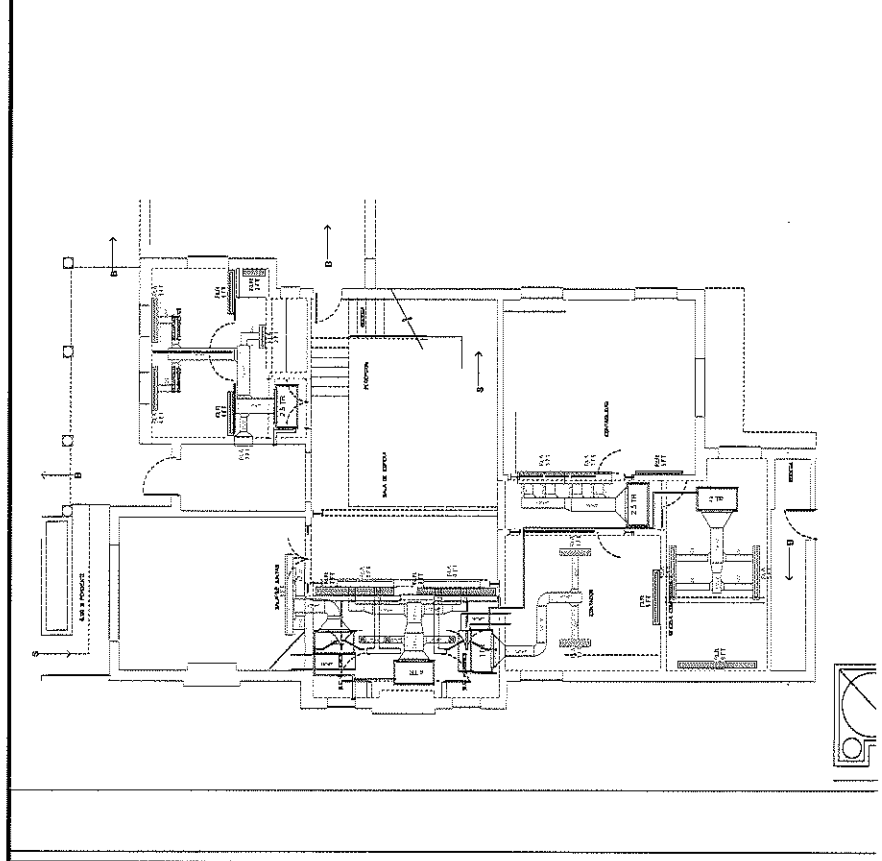
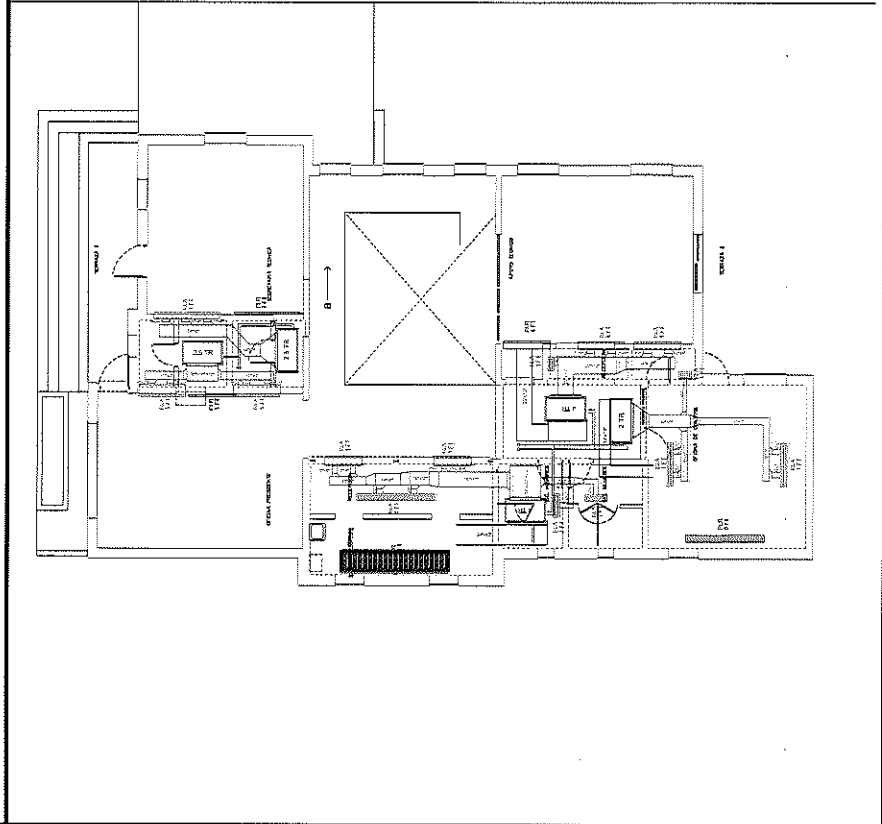

POR EL CONTRATISTA

ING. ALFREDO GONZÁLEZ IBARRA

AUTORIZO POR C.A.C.E.D.H.I.
ING. CECILIO MARTÍNEZ SAENZ

ING. CECILIO MARTÍNEZ SAENZ



COMISION ESTATAL DE LOS DERECHOS HUMANOS CHIHUAHUA

REPORTE FOTOGRÁFICO

EXX-111 SUMINISTRO Y COLOCACION DE REJILLA LINEAL CON DIMENSIONES DE 4" X 10FT, PINTURA HORNEADA EN COLOR BLANCO, SE INCLUYE: MANIOBRAS, FIJACION, NIVELACION, MANO DE OBRA, ELEVACIONES, HERRAMIENTA Y TODO LO NECESARIO PARA SU CORRECTA COLOCACION.

OBRA: RECONSTRUCCIÓN Y REMODELACIÓN DE LAS OFICINAS DE LA COMISIÓN ESTATAL DE DERECHOS HUMANOS EN CHIHUAHUA CHIHUAHUA

NO. DE ESTIMACION ULTIMA

PERIODO: 21 DE MAYO AL 25 DE MAYO

LOCALIDAD: CHIHUAHUA

FECHA: 25 DE MAYO DEL 2021

MUNICIPIO: CHIHUAHUA

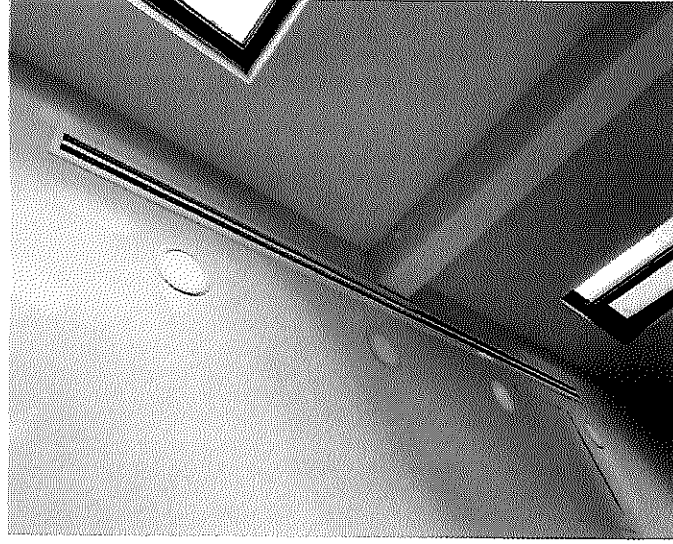

POR EL CONTRATISTA

AUTORIZO POR LA C.E.D.H.

ING. ALFREDO GONZÁLEZ IBARRA

ING. CECILIO MARTÍNEZ SAENZ



COMISIÓN ESTATAL DE LOS
DERECHOS HUMANOS
CHIHUAHUA

COMISION ESTATAL DE LOS DERECHOS HUMANOS

GENERADOR VOLUMEN DE OBRA PARA ESTIMACIÓN

OBRA: RECONSTRUCCIÓN Y REMODELACIÓN DE LAS OFICINAS DE LA COMISIÓN

ESTATAL DE DERECHOS HUMANOS EN CHIHUAHUA CHIHUAHUA

LOCALIDAD: CHIHUAHUA

MUNICIPIO: CHIHUAHUA

NO. DE ESTIMACIÓN ÚLTIMA

PERIODO: 21 DE MAYO AL 25 DE MAYO

FECHA: 25 DE MAYO DEL 2021

CLAVE	CONCEPTO	UNIDAD	LOCALIZACIÓN		NO. DE PIEZAS	DIMENSIONES			VOLUMEN
			EJE	ÁREA		LARGO	ANCHO	ESPESOR	
EXX-112	SUMINISTRO Y COLOCACION DE REJILLA LINEAL CON DIMENSIONES DE 4" X 5FT, PINTURA HORNEADA EN COLOR BLANCO, SE INCLUYE: MANIOBRAS, FIJACION, NIVELACION, MANO DE OBRA, ELEVACIONES, HERRAMIENTA Y TODO LO NECESARIO PARA SU CORRECTA COLOCACION.	PZA	PLANTA BAJA						
			OF. COMPARTIDA		2.00				2.00
			OF. CONTADOR		1.00				1.00
			CONTABILIDAD		2.00				2.00
			PLANTA ALTA						
			OF. PRESIDENTE		3.00				3.00
T O T A L									8.00

POR EL CONTRATISTA

AUTORIZO POR LA C.E.D.H.

ING. CECILIO MARTÍNEZ SAENZ

ING. ALFREDO GONZÁLEZ IBARRA



COMISION ESTATAL DE LOS
DERECHOS HUMANOS
CHIHUAHUA

COMISION ESTATAL DE LOS DERECHOS HUMANOS

CROQUIS

OBRA: RECONSTRUCCIÓN Y REMODELACIÓN DE LAS OFICINAS DE LA COMISIÓN
ESTATAL DE DERECHOS HUMANOS EN CHIHUAHUA CHIHUAHUA

NO. DE ESTIMACION ULTIMA

PERIODO: 21 DE MAYO AL 25 DE MAYO

FECHA: 25 DE MAYO DEL 2021

LOCALIDAD: CHIHUAHUA

MUNICIPIO: CHIHUAHUA

EXX-112 SUMINISTRO Y COLOCACION DE REJILLA LINEAL CON DIMENSIONES DE 4" X 5FT, PINTURA HORNEADA EN COLOR BLANCO, SE INCLUYE: MANIOBRAS, FIJACION, NIVELACION, MANO DE OBRA, ELEVACIONES, HERRAMIENTA Y TODO LO NECESARIO PARA SU CORRECTA COLOCACION.

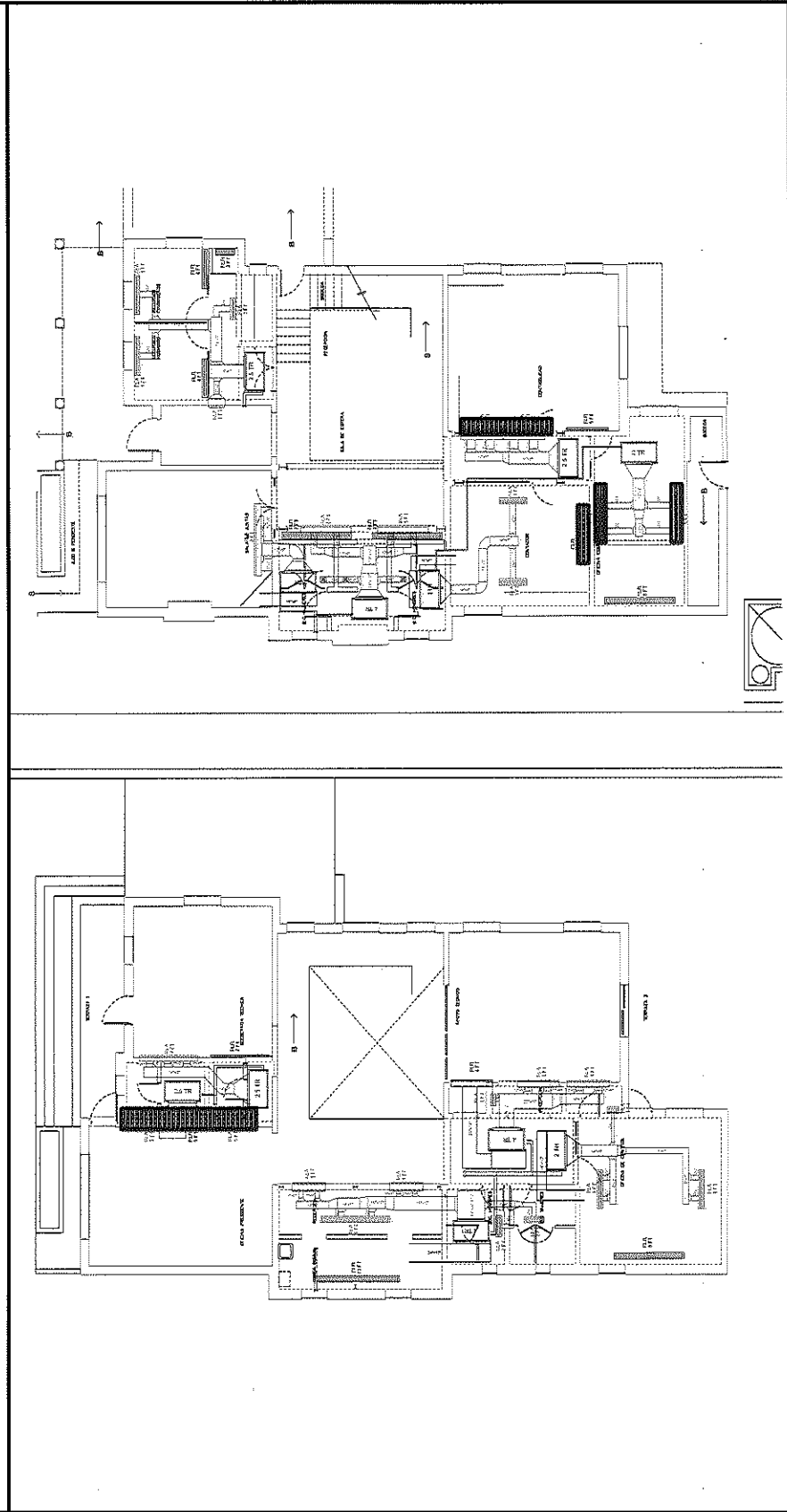

POR EL CONTRATISTA

ING. ALFREDO GONZÁLEZ IBARRA

AUTORIZO POR LA C.E.D.H.:

ING. CÉCILIO MARTÍNEZ SAENZ



COMISION ESTATAL DE LOS DERECHOS HUMANOS

REPORTE FOTOGRÁFICO

COMISION ESTATAL DE LOS
DERECHOS HUMANOS
CHIHUAHUA

EXX-112 SUMINISTRO Y COLOCACION DE REJILLA LINEAL CON DIMENSIONES DE 4" X 5FT, PINTURA HORNEADA EN COLOR BLANCO, SE INCLUYE: MANIOBRAS, FIJACION, NIVELACION, MANO DE OBRA, ELEVACIONES, HERRAMIENTA Y TODO LO NECESARIO PARA SU CORRECTA COLOCACION.

OBRA: RECONSTRUCCIÓN Y REMODELACIÓN DE LAS OFICINAS DE LA COMISIÓN
ESTATAL DE DERECHOS HUMANOS EN CHIHUAHUA CHIHUAHUA

NO. DE ESTIMACION ULTIMA

PERIODO: 21 DE MAYO AL 25 DE MAYO

FECHA: 25 DE MAYO DEL 2021

LOCALIDAD: CHIHUAHUA

MUNICIPIO: CHIHUAHUA

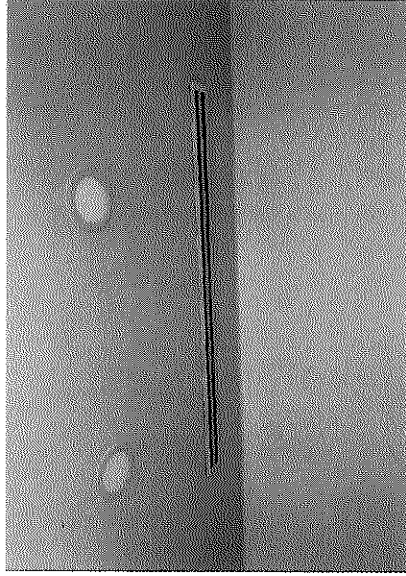

POR EL CONTRATISTA

ING. ALFREDO GONZÁLEZ IBARRA

AUTORIZO POR LA C.E.D.H.

ING. CECILIO MARTÍNEZ SAENZ



COMISION ESTATAL DE LOS DERECHOS HUMANOS

COMISION ESTATAL DE LOS
DERECHOS HUMANOS
DE CHIHUAHUA

GENERADOR VOLUMEN DE OBRA PARA ESTIMACIÓN

OBRA: RECONSTRUCCIÓN Y REMODELACIÓN DE LAS OFICINAS DE LA COMISIÓN
ESTATAL DE DERECHOS HUMANOS EN CHIHUAHUA CHIHUAHUA
LOCALIDAD: CHIHUAHUA
MUNICIPIO: CHIHUAHUA

NO. DE ESTIMACION ULTIMA

PERIODO: 21 DE MAYO AL 25 DE MAYO
FECHA: 25 DE MAYO DEL 2021

CLAVE	CONCEPTO	UNIDAD	LOCALIZACION		NO. DE PIEZAS	DIMENSIONES			VOLUMEN
			EJE	AREA		LARGO	ANCHO	ESPESOR	
EXX-113	SUMINISTRO Y COLOCACION DE REJILLA LINEAL CON DIMENSIONES DE 4" X 7FT, PINTURA HORNEADA EN COLOR BLANCO, SE INCLUYE: MANIOBRAS, FIJACION, NIVELACION, MANO DE OBRA, ELEVACIONES, HERRAMIENTA Y TODO LO NECESARIO PARA SU CORRECTA COLOCACION.	PZA	PLANTA BAJA						
				RECEPCION	2.00				2.00
				CONTABILIDAD	1.00				1.00
				PLANTA ALTA					
				OF. SECRETARIA	2.00				2.00
T O T A L									
									5.00

POR EL CONTRATISTA

AUTORIZO POR LA CED.H.

 ING. CECILIO MARTÍNEZ SAENZ

 ING. ALFREDO GONZÁLEZ IBARRA



COMISION ESTATAL DE LOS DERECHOS HUMANOS

CROQUIS

COMISION ESTATAL DE LOS DERECHOS HUMANOS
CHIHUAHUA

OBRA: RECONSTRUCCIÓN Y REMODELACIÓN DE LAS OFICINAS DE LA COMISIÓN ESTATAL DE DERECHOS HUMANOS EN CHIHUAHUA CHIHUAHUA

NO. DE ESTIMACION ULTIMA

PERIODO: 21 DE MAYO AL 25 DE MAYO
 FECHA: 25 DE MAYO DEL 2021

LOCALIDAD: CHIHUAHUA

MUNICIPIO: CHIHUAHUA

EXX-113 SUMINISTRO Y COLOCACION DE REJILLA LINEAL CON DIMENSIONES DE 4" X 7FT, PINTURA HORNEADA EN COLOR BLANCO, SE INCLUYE: MANIOBRAS, FIJACION, NIVELACION, MANO DE OBRA, ELEVACIONES, HERRAMIENTA Y TODO LO NECESARIO PARA SU CORRECTA COLOCACION.

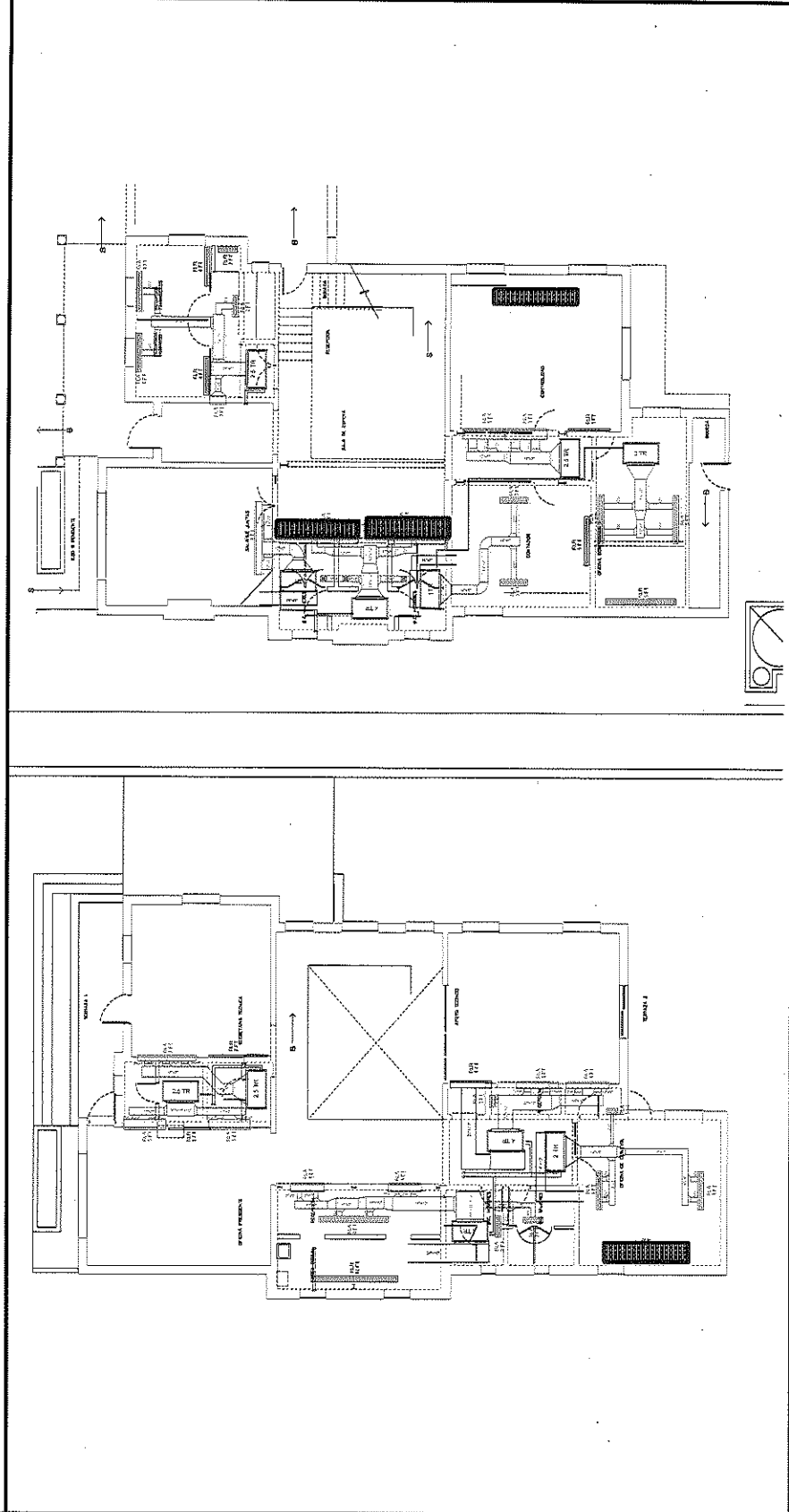

POR EL CONTRATISTA

ING. ALFREDO GONZÁLEZ IBARRA

AUTORIZADO POR LA C.E.D.H.I.
 ING. CECILIO MARTINEZ SAEENZ



COMISION ESTATAL DE LOS DERECHOS HUMANOS

COMISION ESTATAL DE LOS
DERECHOS HUMANOS
CHIHUAHUA

REPORTE FOTOGRÁFICO

EXX-113 SUMINISTRO Y COLOCACION DE REJILLA LINEAL CON DIMENSIONES DE 4" X 7FT, PINTURA HORNEADA EN COLOR BLANCO, SE INCLUYE: MANIOBRAS, FIACION, NIVELACION, MANO DE OBRA, ELEVACIONES, HERRAMIENTA Y TODO LO NECESARIO PARA SU CORRECTA COLOCACION.

OBRA: RECONSTRUCCIÓN Y REMODELACIÓN DE LAS OFICINAS DE LA COMISIÓN
ESTATAL DE DERECHOS HUMANOS EN CHIHUAHUA CHIHUAHUA

LOCALIDAD: CHIHUAHUA

MUNICIPIO: CHIHUAHUA

NO. DE ESTIMACION ULTIMA

PERIODO: 21 DE MAYO AL 25 DE MAYO

FECHA: 25 DE MAYO DEL 2021

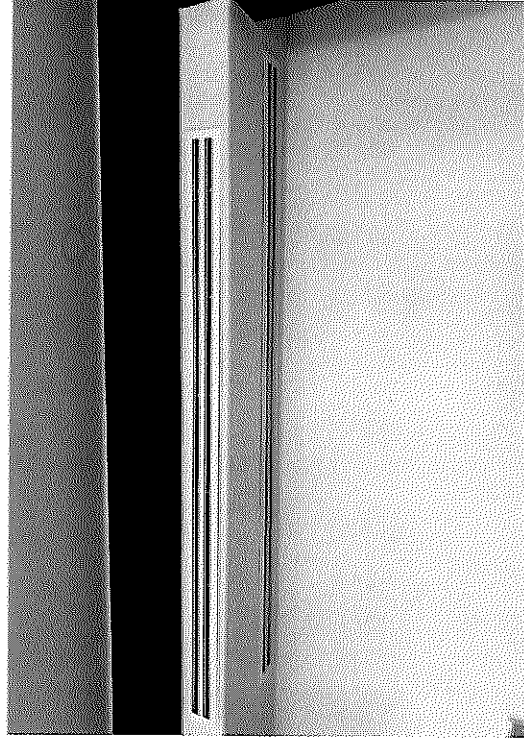

POR EL CONTRATISTA

ING. ALFREDO GONZÁLEZ IBARRA

AUTORIZO POR LA C.E.D.H.

ING. CECILIO MARTÍNEZ SAENZ



COMISION ESTATAL DE LOS DERECHOS HUMANOS

COMISION ESTATAL DE LOS DERECHOS HUMANOS CHIHUAHUA

OBRA: RECONSTRUCCIÓN Y REMODELACIÓN DE LAS OFICINAS DE LA COMISIÓN ESTATAL DE DERECHOS HUMANOS EN CHIHUAHUA CHIHUAHUA
 LOCALIDAD: CHIHUAHUA
 MUNICIPIO: CHIHUAHUA

GENERADOR VOLUMEN DE OBRA PARA ESTIMACIÓN
 NO. DE ESTIMACIÓN ULTIMA

PERIODO: 21 DE MAYO AL 25 DE MAYO
 FECHA: 25 DE MAYO DEL 2021

CLAVE	CONCEPTO	UNIDAD	LOCALIZACIÓN		NO. DE PIEZAS	DIMENSIONES			VOLUMEN
			EJE PLANTA BAJA	AREA		LARGO	ANCHO	ESPESOR	
EXX-114	SUMINISTRO Y COLOCACION DE REJILLA LINEAL CON DIMENSIONES DE 4" X 6FT, PINTURA HORNEADA EN COLOR BLANCO, SE INCLUYE: MANIOBRAS, FIJACION, NIVELACION, MANO DE OBRA, ELEVACIONES, HERRAMIENTA Y TODO LO NECESARIO PARA SU CORRECTA COLOCACION.	PZA		RECEPCION	2.00				2.00
					T O T A L				

POR EL CONTRATISTA

[Signature]
 ING. ALFREDO GONZÁLEZ IBARRA

AUTORIZO POR LA C.E.D.H.

[Signature]

ING. CECILIO MARTÍNEZ SAENZ



COMISION ESTATAL DE LOS DERECHOS HUMANOS

COMISION ESTATAL DE LOS
DERECHOS HUMANOS
CHIHUAHUA

CROQUIS

OBRA: RECONSTRUCCION Y REMODELACION DE LAS OFICINAS DE LA COMISION
ESTATAL DE DERECHOS HUMANOS EN CHIHUAHUA CHIHUAHUA

NO. DE ESTIMACION ULTIMA

PERIODO: 21 DE MAYO AL 25 DE MAYO

FECHA: 25 DE MAYO DEL 2021

LOCALIDAD: CHIHUAHUA
MUNICIPIO: CHIHUAHUA

EXX-114 SUMINISTRO Y COLOCACION DE REJILLA LINEAL CON DIMENSIONES DE 4" X 6FT, PINTURA HORNEADA EN COLOR BLANCO, SE INCLUYE: MANIOBRAS, FIJACION, NIVELACION, MANO DE OBRA, ELEVACIONES, HERRAMIENTA Y TODO LO NECESARIO PARA SU CORRECTA COLOCACION.

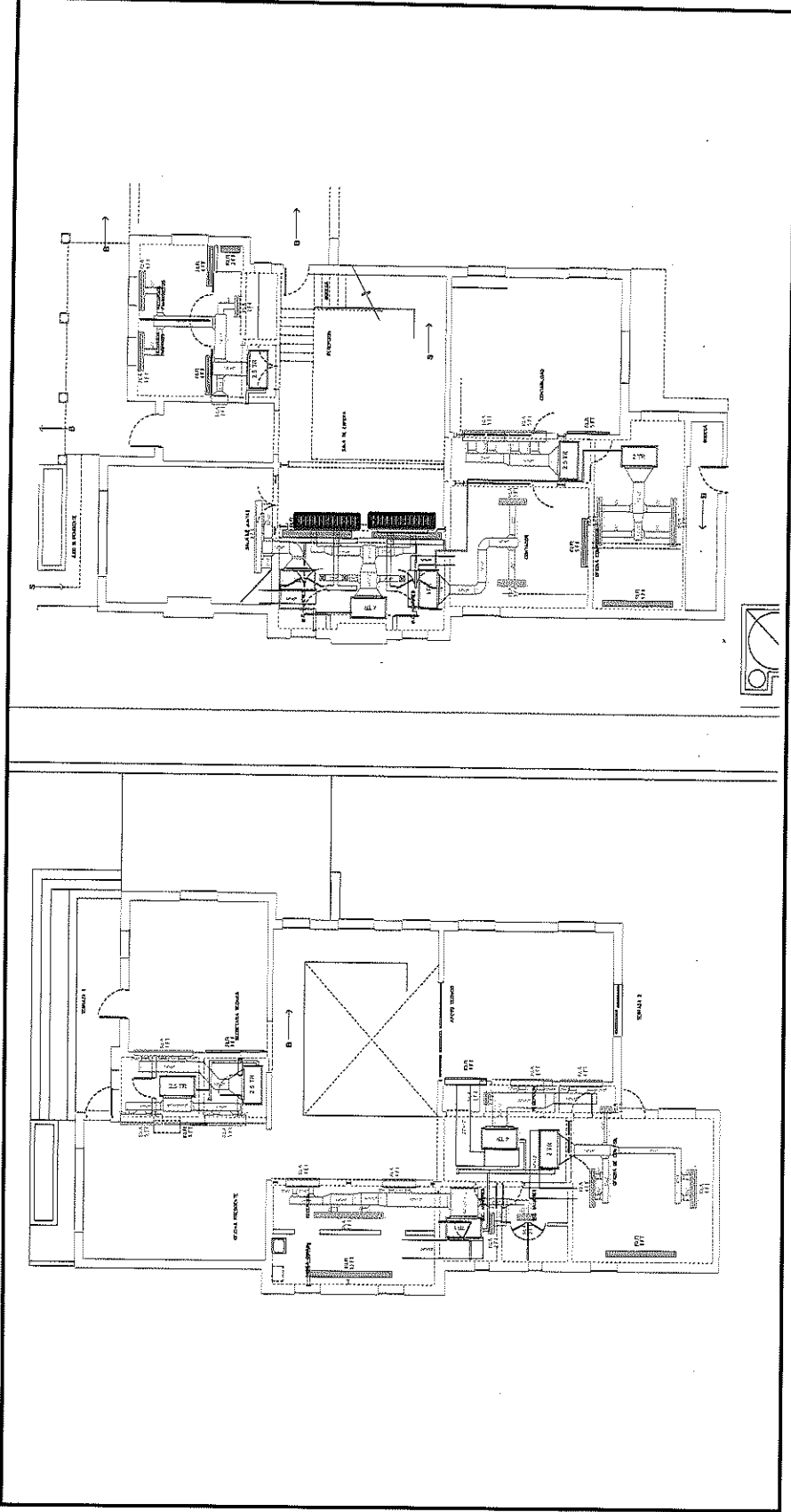

POR EL CONTRATISTA

ING. ALFREDO GONZALEZ IBARRA

AUTORIZADO POR LA C.E.D.H.
ING. CECILIO MARTINEZ SAENZ



COMISION ESTATAL DE LOS
DERECHOS HUMANOS
CHIHUAHUA

COMISION ESTATAL DE LOS DERECHOS HUMANOS

REPORTE FOTOGRÁFICO

EXX-114 SUMINISTRO Y COLOCACION DE REJILLA LINEAL CON DIMENSIONES DE 4" X 6FT, PINTURA HORNEADA EN COLOR BLANCO, SE INCLUYE: MANIOBRAS, FIJACION, NIVELACION, MANO DE OBRA, ELEVACIONES, HERRAMIENTA Y TODO LO NECESARIO PARA SU CORRECTA COLOCACION.

OBRA: RECONSTRUCCIÓN Y REMODELACIÓN DE LAS OFICINAS DE LA COMISIÓN
ESTATAL DE DERECHOS HUMANOS EN CHIHUAHUA CHIHUAHUA

LOCALIDAD: CHIHUAHUA
MUNICIPIO: CHIHUAHUA

NO. DE ESTIMACION ULTIMA

PERIODO: 21 DE MAYO AL 25 DE MAYO

FECHA: 25 DE MAYO DEL 2021

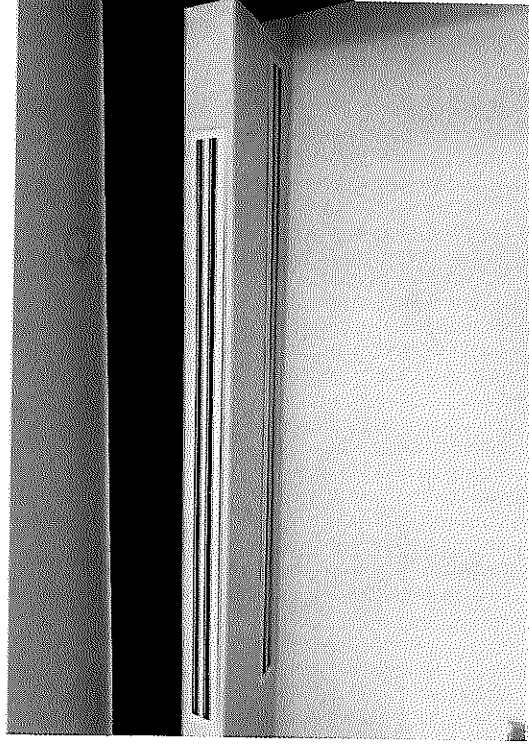

POR EL CONTRATISTA

ING. ALFREDO GONZÁLEZ IBARRA

AUTORIZO POR LA C.E.D.H.

ING. CECILIO MARTÍNEZ SAENZ



COMISIÓN ESTADAL DE DERECHOS HUMANOS
CHIHUAHUA

COMISION ESTATAL DE LOS DERECHOS HUMANOS

GENERADOR VOLUMEN DE OBRA PARA ESTIMACIÓN

OBRA: RECONSTRUCCIÓN Y REMODELACIÓN DE LAS OFICINAS DE LA COMISIÓN

ESTATAL DE DERECHOS HUMANOS EN CHIHUAHUA CHIHUAHUA

LOCALIDAD: CHIHUAHUA

MUNICIPIO: CHIHUAHUA

NO. DE ESTIMACION ULTIMA

PERIODO: 21 DE MAYO AL 25 DE MAYO

FECHA: 25 DE MAYO DEL 2021

CLAVE	CONCEPTO	UNIDAD	LOCALIZACIÓN		NO. DE PIEZAS	DIMENSIONES		VOLUMEN		
			EJE	AREA		LARGO	ANCHO		ESPESOR	
EXX-115	SUMINISTRO Y COLOCACION DE REJILLA LINEAL CON DIMENSIONES DE 4" X 3FT, PINTURA HORNEADA EN COLOR BLANCO, SE INCLUYE: MANIOBRAS, FIACION, NIVELACION, MANO DE OBRA, ELEVACIONES, HERRAMIENTA Y TODO LO NECESARIO PARA SU CORRECTA COLOCACION.	PZA	PLANTA BAJA	OF. CONTADOR	2.00			2.00		
T O T A L								2.00		

POR EL CONTRATISTA

AUTORIZO POR LA C.E.D.H.

ING. ALFREDO GONZÁLEZ IBARRA

ING. CECILIO MARTÍNEZ SAENZ



COMISION ESTATAL DE LOS
DERECHOS HUMANOS
CHIHUAHUA

COMISION ESTATAL DE LOS DERECHOS HUMANOS

CROQUIS

OBRA: RECONSTRUCCION Y REMODELACION DE LAS OFICINAS DE LA COMISION
ESTATAL DE DERECHOS HUMANOS EN CHIHUAHUA CHIHUAHUA

NO. DE ESTIMACION ULTIMA

PERIODO: 21 DE MAYO AL 25 DE MAYO

FECHA: 25 DE MAYO DEL 2021

LOCALIDAD: CHIHUAHUA

MUNICIPIO: CHIHUAHUA

EXX-115 SUMINISTRO Y COLOCACION DE REJILLA LINEAL CON DIMENSIONES DE 4" X 3FT, PINTURA HORNEADA EN COLOR BLANCO, SE INCLUYE: MANIOBRAS, FIJACION, NIVELACION, MANO DE OBRA, ELEVACIONES, HERRAMIENTA Y TODO LO NECESARIO PARA SU CORRECTA COLOCACION.

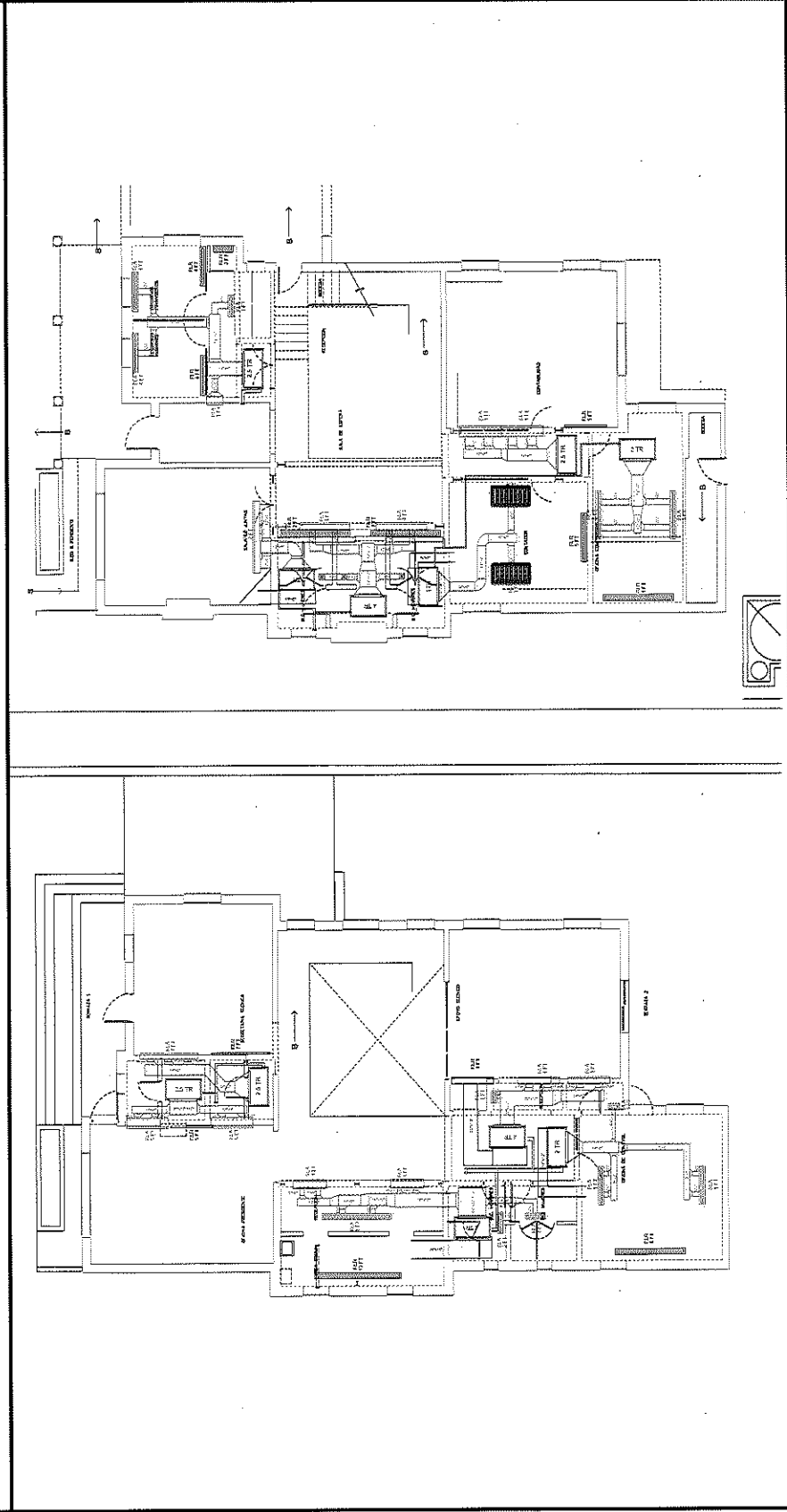

POR EL CONTRATISTA

ING. ALFREDO GONZALEZ IBARRA

AUTORIZADA C.E.D.H.

ING. CECILIO MARTINEZ SAENZ



COMISION ESTATAL DE LOS DERECHOS HUMANOS

COMISION ESTATAL DE LOS
DERECHOS HUMANOS
CHIHUAHUA

REPORTE FOTOGRÁFICO

EXX-115 SUMINISTRO Y COLOCACION DE REJILLA LINEAL CON DIMENSIONES DE 4" X 3FT, PINTURA HORNEADA EN COLOR BLANCO, SE INCLUYE: MANIOBRAS, FIJACION, NIVELACION, MANO DE OBRA, ELEVACIONES, HERRAMIENTA Y TODO LO NECESARIO PARA SU CORRECTA COLOCACION.

OBRA: RECONSTRUCCIÓN Y REMODELACIÓN DE LAS OFICINAS DE LA COMISIÓN
ESTATAL DE DERECHOS HUMANOS EN CHIHUAHUA CHIHUAHUA

NO. DE ESTIMACION ULTIMA

PERIODO: 21 DE MAYO AL 25 DE MAYO

FECHA: 25 DE MAYO DEL 2021

LOCALIDAD: CHIHUAHUA

MUNICIPIO: CHIHUAHUA

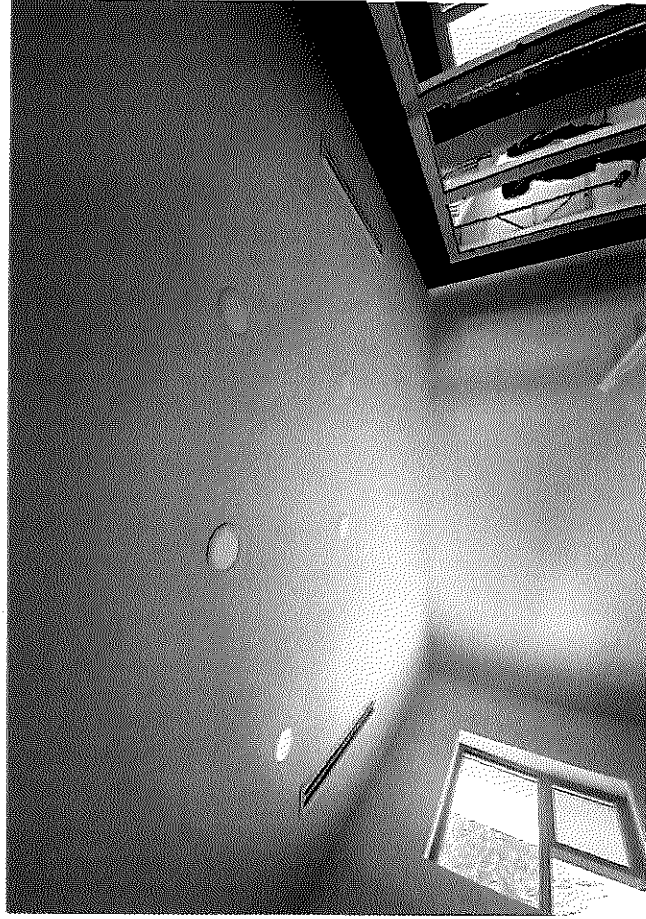

POR EL CONTRATISTA

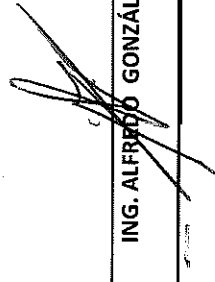
ING. ALFREDO GONZÁLEZ IBARRA

AUTORIZO POR LA C.E.D.H.

ING. CECILIO MARTÍNEZ SAENZ



COMISIÓN ESTATAL DE LOS
DERECHOS HUMANOS
CHIHUAHUA

COMISION ESTATAL DE LOS DERECHOS HUMANOS

GENERADOR VOLUMEN DE OBRA PARA ESTIMACIÓN

OBRA: RECONSTRUCCIÓN Y REMODELACIÓN DE LAS OFICINAS DE LA COMISIÓN
ESTATAL DE DERECHOS HUMANOS EN CHIHUAHUA CHIHUAHUA
LOCALIDAD: CHIHUAHUA
MUNICIPIO: CHIHUAHUA

NO. DE ESTIMACIÓN: ÚLTIMA

PERIODO: 21 DE MAYO AL 25 DE MAYO

FECHA: 25 DE MAYO DEL 2021

CLAVE	CONCEPTO	UNIDAD	LOCALIZACIÓN		NO. DE PIEZAS	DIMENSIONES			VOLUMEN		
			EJE	AREA		LARGO	ANCHO	ESPESOR			
EXX-116	SUMINISTRO Y COLOCACION DE REJILLA CON DIMENSIONES DE 20" X 14", PINTURA HORNEADA EN COLOR BLANCO, SE INCLUYE: MANIOBRAS, FUJACION, NIVELACION, MANO DE OBRA, ELEVACIONES, HERRAMIENTA Y TODO LO NECESARIO PARA SU CORRECTA COLOCACION.	PZA	PLANTA BAJA	SALA DE JUNTAS	1.00				1.00		
T O T A L									1.00		

POR EL CONTRATISTA

AUTORIZO POR LA C.E.D.H.

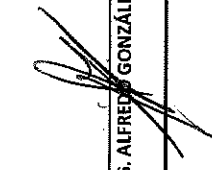
 ING. ALFREDO GONZÁLEZ IBARRA

 ING. CECILIO MARTÍNEZ SAENZ



COMISIÓN ESTATAL DE LOS DERECHOS HUMANOS

COMISIÓN ESTATAL DE DERECHOS HUMANOS
CHIHUAHUA

CROQUIS

OBRA: RECONSTRUCCIÓN Y REMODELACIÓN DE LAS OFICINAS DE LA COMISIÓN ESTATAL DE DERECHOS HUMANOS EN CHIHUAHUA CHIHUAHUA

NO. DE ESTIMACION ULTIMA

PERIODO: 21 DE MAYO AL 25 DE MAYO
FECHA: 25 DE MAYO DEL 2021

LOCALIDAD: CHIHUAHUA
MUNICIPIO: CHIHUAHUA

EXX-116 SUMINISTRO Y COLOCACION DE REJILLA CON DIMENSIONES DE 20" X 14", PINTURA HORNEADA EN COLOR BLANCO, SE INCLUYE: MANIOBRAS, FIJACION, NIVELACION, MANO DE OBRA, ELEVACIONES, HERRAMIENTA Y TODO LO NECESARIO PARA SU CORRECTA COLOCACION.

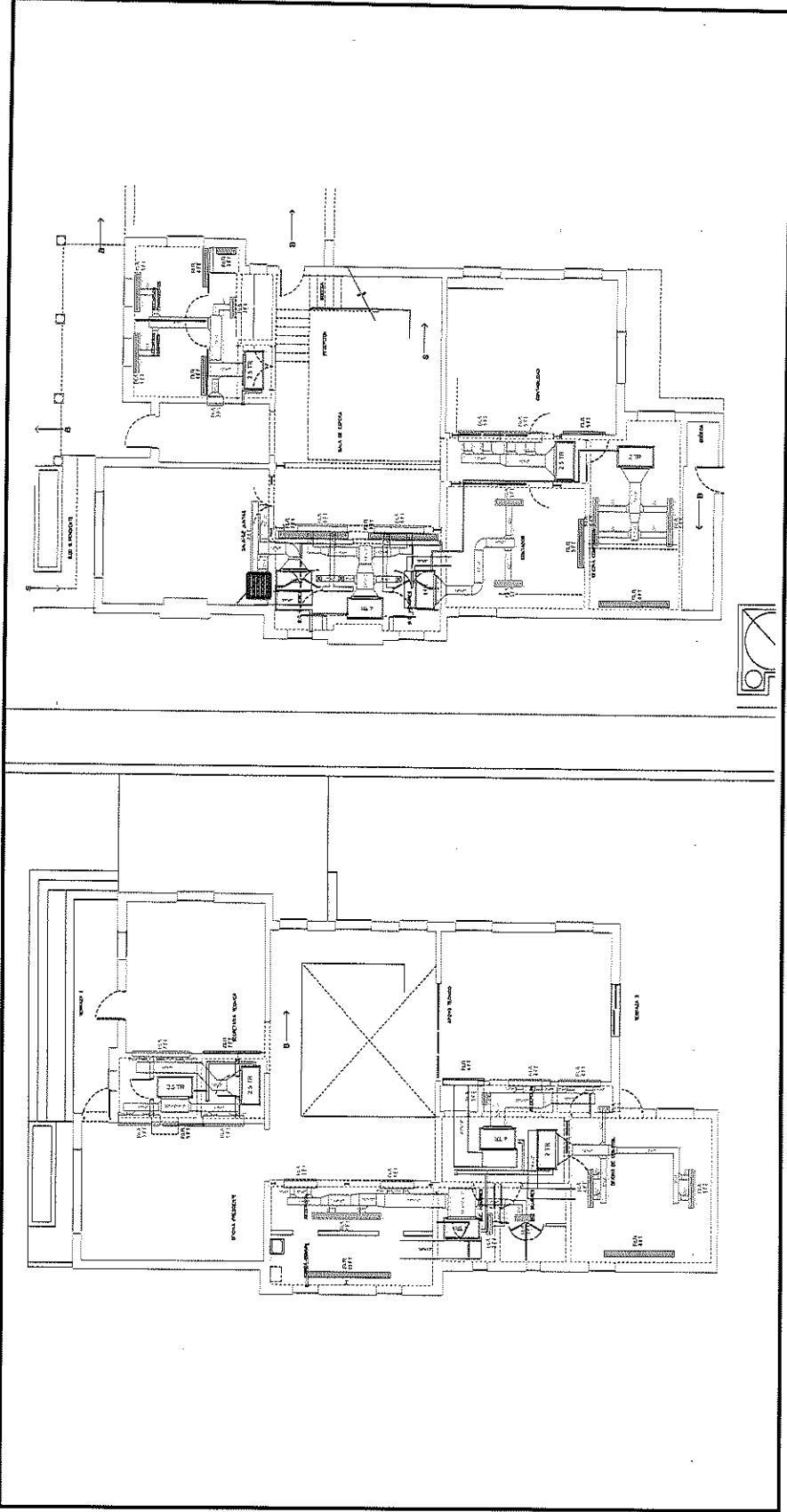

POR EL CONTRATISTA

ING. ALFREDO GONZÁLEZ IBARRA

AUTORIZADO POR LA C.E.D.H.H.

ING. CECILIO MARTÍNEZ SAENZ



REPORTE FOTOGRÁFICO

EXX-116 SUMINISTRO Y COLOCACION DE REJILLA CON DIMENSIONES DE 20" X 14", PINTURA HORNEADA EN COLOR BLANCO, SE INCLUYE: MANIOBRAS, FIJACION, NIVELACION, MANO DE OBRA, ELEVACIONES, HERRAMIENTA Y TODO LO NECESARIO PARA SU CORRECTA COLOCACION.

OBRA: RECONSTRUCCIÓN Y REMODELACIÓN DE LAS OFICINAS DE LA COMISIÓN
ESTATAL DE DERECHOS HUMANOS EN CHIHUAHUA CHIHUAHUA

NO. DE ESTIMACION ULTIMA

PERIODO: 21 DE MAYO AL 25 DE MAYO

FECHA: 25 DE MAYO DEL 2021

LOCALIDAD: CHIHUAHUA

MUNICIPIO: CHIHUAHUA

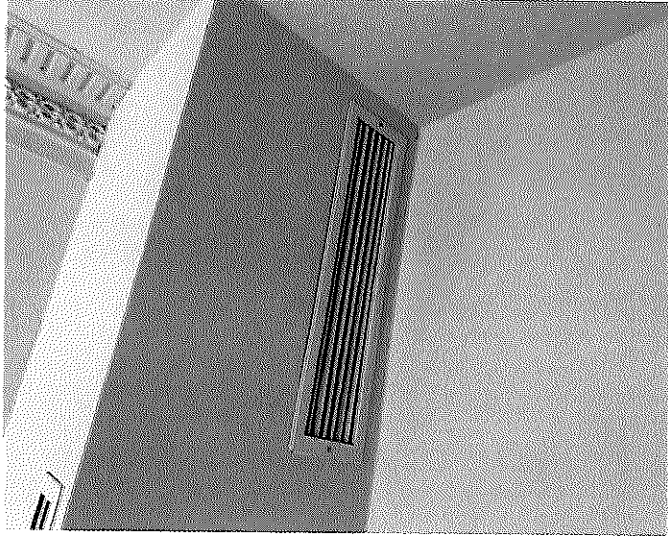

POR EL CONTRATISTA

ING. ALFREDO GONZÁLEZ IBARRA

AUTORIZO POR LA C.E.D.H.

ING. CECILIO MARTÍNEZ SAENZ



COMISIÓN ESTATAL DE LOS
DERECHOS HUMANOS
CHIHUAHUA

COMISION ESTATAL DE LOS DERECHOS HUMANOS

GENERADOR VOLUMEN DE OBRA PARA ESTIMACIÓN

OBRA: RECONSTRUCCIÓN Y REMODELACIÓN DE LAS OFICINAS DE LA COMISIÓN
ESTATAL DE DERECHOS HUMANOS EN CHIHUAHUA CHIHUAHUA
LOCALIDAD: CHIHUAHUA
MUNICIPIO: CHIHUAHUA

NO. DE ESTIMACIÓN: ÚLTIMA

PERIODO: 21 DE MAYO AL 25 DE MAYO

FECHA: 25 DE MAYO DEL 2021

CLAVE	CONCEPTO	UNIDAD	LOCALIZACIÓN		NO. DE PIEZAS	DIMENSIONES			VOLUMEN
			EJE	ÁREA		LARGO	ANCHO	ESPESOR	
EXX-117	SUMINISTRO Y COLOCACION DE DIFUSOR CON DIMENSIONES DE 8" X 8", PINTURA HORNEADA EN COLOR BLANCO, SE INCLUYE: MANIOBRAS, FIJACION, NIVELACION, MANO DE OBRA, ELEVACIONES, HERRAMIENTA Y TODO LO NECESARIO PARA SU CORRECTA COLOCACION.	PZA	PLANTA BAJA						
			W.C. ENTRADA		1.00				1.00
			W.C. MUJERES		1.00				1.00
			W.C. HOMBRES		1.00				1.00
T O T A L									
									3.00

POR EL CONTRATISTA

AUTORIZO POR LA C.E.D.H.

ING. CECILIO MARTÍNEZ SAENZ

ING. ALFREDO GONZÁLEZ IBARRA



COMISION ESTATAL DE LOS DERECHOS HUMANOS

COMISION ESTATAL DE LOS
DERECHOS HUMANOS
CHIHUAHUA

CROQUIS

NO. DE ESTIMACION ULTIMA

PERIODO: 21 DE MAYO AL 25 DE MAYO
FECHA: 25 DE MAYO DEL 2021

OBRA: RECONSTRUCCIÓN Y REMODELACIÓN DE LAS OFICINAS DE LA COMISIÓN
ESTATAL DE DERECHOS HUMANOS EN CHIHUAHUA CHIHUAHUA

LOCALIDAD: CHIHUAHUA
MUNICIPIO: CHIHUAHUA

EXX-117 SUMINISTRO Y COLOCACION DE DIFUSOR CON DIMENSIONES DE 8" X 8", PINTURA HORNEADA EN COLOR BLANCO, SE INCLUYE: MANIOBRAS, FIJACION, NIVELACION, MANO DE OBRA, ELEVACIONES,
HERRAMIENTA Y TODO LO NECESARIO PARA SU CORRECTA COLOCACION.

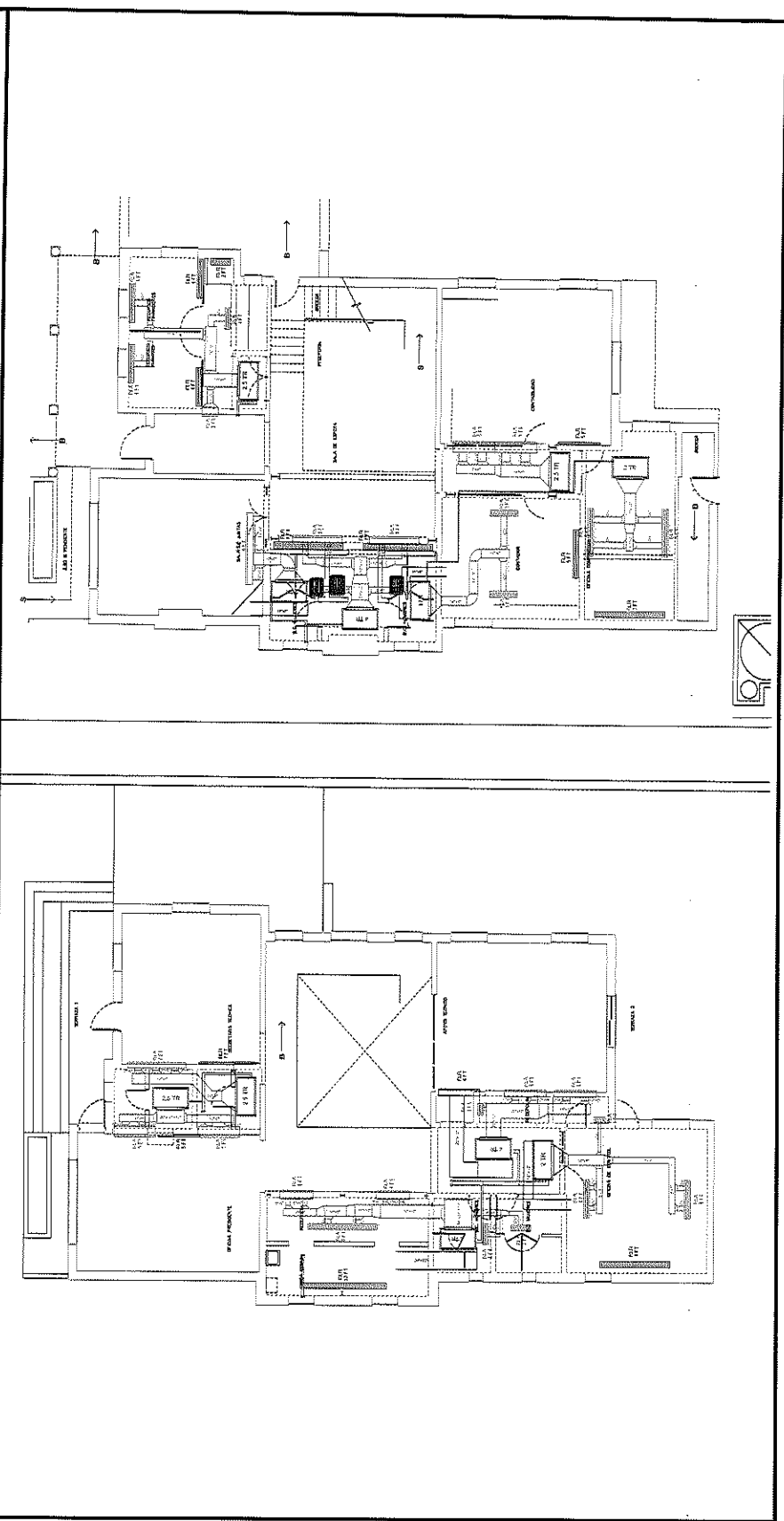

POR EL CONTRATISTA

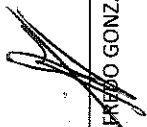
ING. ALFREDO GONZÁLEZ IBARRA

AUTORIZO POR LA C.E.D.H.
ING. CECILIO MARTÍNEZ SAENZ



COMISION ESTATAL DE LOS DERECHOS HUMANOS

COMISION ESTATAL DE LOS DERECHOS HUMANOS
CHIHUAHUA

REPORTE FOTOGRÁFICO

EXX-117 SUMINISTRO Y COLOCACION DE DIFUSOR CON DIMENSIONES DE 8" X 8", PINTURA HORNEADA EN COLOR BLANCO, SE INCLUYE: MANIOBRAS, FIJACION, NIVELACION, MANO DE OBRA, ELEVACIONES, HERRAMIENTA Y TODO LO NECESARIO PARA SU CORRECTA COLOCACION.

OBRA: RECONSTRUCCIÓN Y REMODELACIÓN DE LAS OFINAS DE LA COMISIÓN ESTATAL DE DERECHOS HUMANOS EN CHIHUAHUA CHIHUAHUA

NO. DE ESTIMACION ULTIMA

PERIODO: 21 DE MAYO AL 25 DE MAYO

FECHA: 25 DE MAYO DEL 2021

LOCALIDAD: CHIHUAHUA

MUNICIPIO: CHIHUAHUA

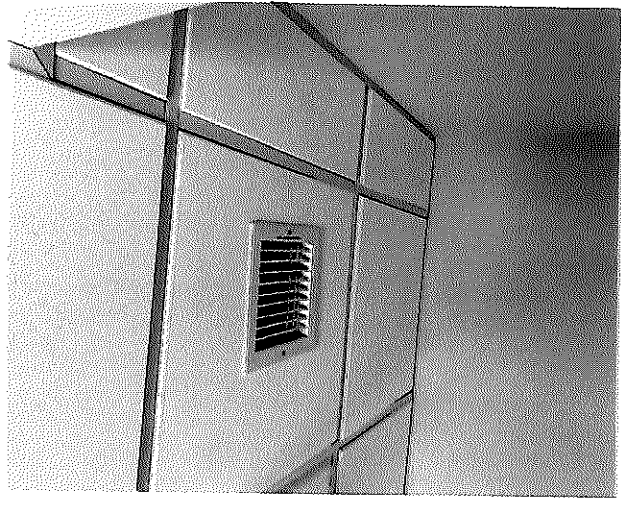
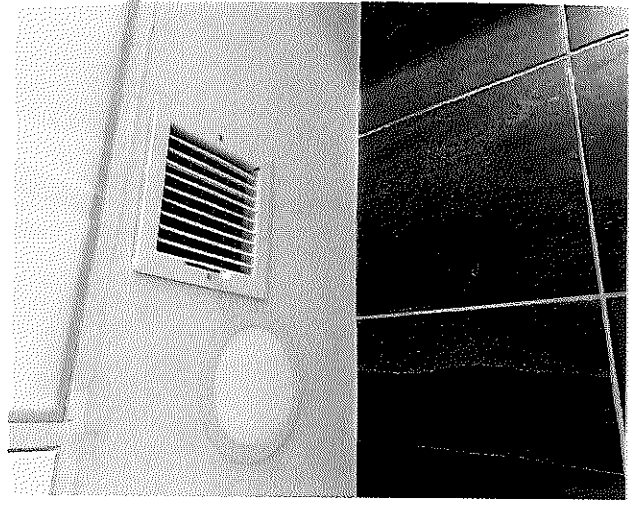
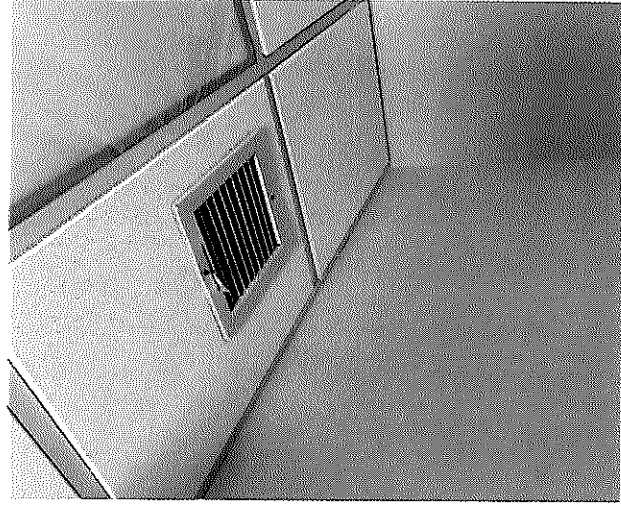

POR EL CONTRATISTA

ING. ALFREDO GONZÁLEZ IBARRA

AUTORIZO POR LA C.E.D.H.

ING. CECILIO MARTÍNEZ SAÉNZ



COMISIÓN ESTATAL DE LOS
DERECHOS HUMANOS
CHIHUAHUA

COMISION ESTATAL DE LOS DERECHOS HUMANOS

GENERADOR VOLUMEN DE OBRA PARA ESTIMACIÓN

OBRA: RECONSTRUCCIÓN Y REMODELACION DE LAS OFICINAS DE LA COMISION
ESTATAL DE DERECHOS HUMANOS EN CHIHUAHUA CHIHUAHUA

LOCALIDAD: CHIHUAHUA

MUNICIPIO: CHIHUAHUA

NO. DE ESTIMACION ULTIMA

PERIODO: 21 DE MAYO AL 25 DE MAYO

FECHA: 25 DE MAYO DEL 2021

CLAVE	CONCEPTO	UNIDAD	LOCALIZACION		NO. DE PIEZAS	DIMENSIONES			VOLUMEN
			EJE	AREA		LARGO	ANCHO	ESPESOR	
EXX-118	SUMINISTRO Y COLOCACION DE GABINETE METALICO CON DIMENSIONES APROXIMADAS DE .80X.60X.30 SE INCLUYE: FIJACION A MURO, NIVELACION, ANCLAJE CON TAQUETE, MANO DE OBRA, HERRAMIENTA, ACARREOS Y TODO LO NECESARIO PARA SU CORRECTA COLOCACION.	PZA			1.00				1.00
T O T A L									1.00

POR EL CONTRATISTA

AUTORIZO POR LA C.E.D.H.

ING. ALBERTO GONZÁLEZ IBARRA

ING. CECILIO MARTÍNEZ SAENZ



COMISION ESTATAL DE LOS
DERECHOS HUMANOS
CHIHUAHUA

COMISION ESTATAL DE LOS DERECHOS HUMANOS

CROQUIS

OBRA: RECONSTRUCCIÓN Y REMODELACIÓN DE LAS OFICINAS DE LA COMISIÓN
ESTATAL DE DERECHOS HUMANOS EN CHIHUAHUA CHIHUAHUA

NO. DE ESTIMACION ULTIMA

PERIODO: 21 DE MAYO AL 25 DE MAYO

FECHA: 25 DE MAYO DEL 2021

LOCALIDAD: CHIHUAHUA

MUNICIPIO: CHIHUAHUA

EXX-118 SUMINISTRO Y COLOCACION DE GABINETE METALICO CON DIMENSIONES APROXIMADAS DE .80X.60X.30 SE INCLUYE: FIJACION A MURO, NIVELACION, ANCLAJE CON TAQUETE, MANO DE OBRA, HERRAMIENTA, ACARREOS Y TODO LO NECESARIO PARA SU CORRECTA COLOCACION.

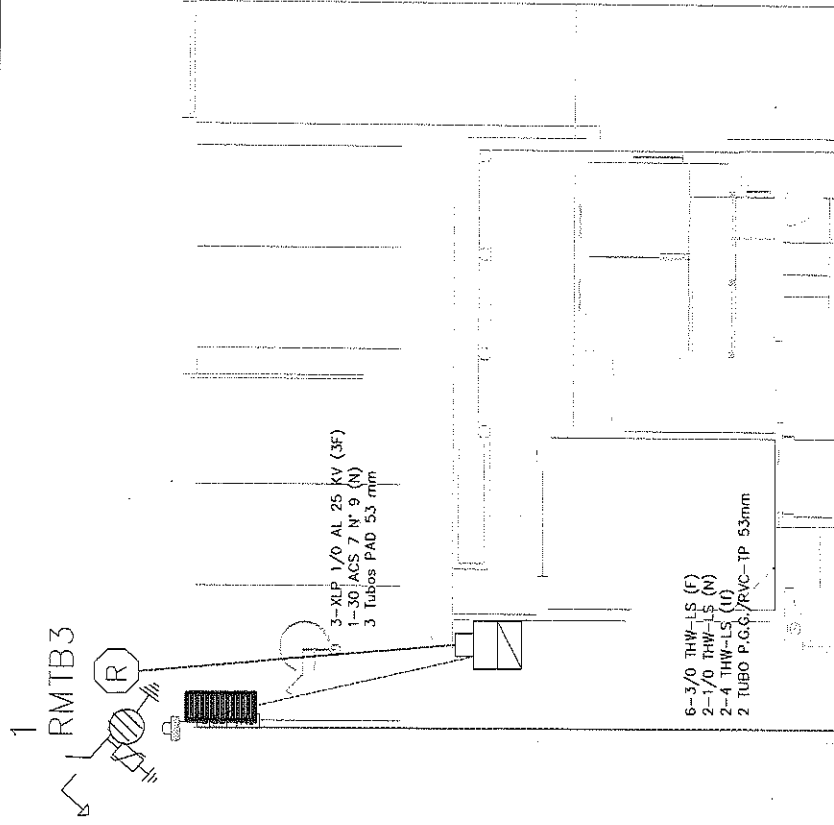

POR EL CONTRATISTA

ING. ALFREDO GONZÁLEZ IBARRA

AUTORIZO POR LA C.E.D.H.I.

ING. CECILIO MARTÍNEZ SAENZ



COMISIÓN ESTATAL DE LOS
DERECHOS HUMANOS
CHIHUAHUA

COMISION ESTATAL DE LOS DERECHOS HUMANOS

REPORTE FOTOGRÁFICO

EXX-118 SUMINISTRO Y COLOCACION DE GABINETE METALICO CON DIMENSIONES APROXIMADAS DE .80X.60X.30 SE INCLUYE: FIJACION A MURO, NIVELACION, ANCLAJE CON TAQUETE, MANO DE OBRA, HERRAMIENTA, ACARREOS Y TODO LO NECESARIO PARA SU CORRECTA COLOCACION.

OBRA: RECONSTRUCCIÓN Y REMODELACIÓN DE LAS OFINAS DE LA COMISIÓN
ESTATAL DE DERECHOS HUMANOS EN CHIHUAHUA CHIHUAHUA

NO. DE ESTIMACION ULTIMA

PERIODO: 21 DE MAYO AL 25 DE MAYO

FECHA: 25 DE MAYO DEL 2021

LOCALIDAD: CHIHUAHUA

MUNICIPIO: CHIHUAHUA

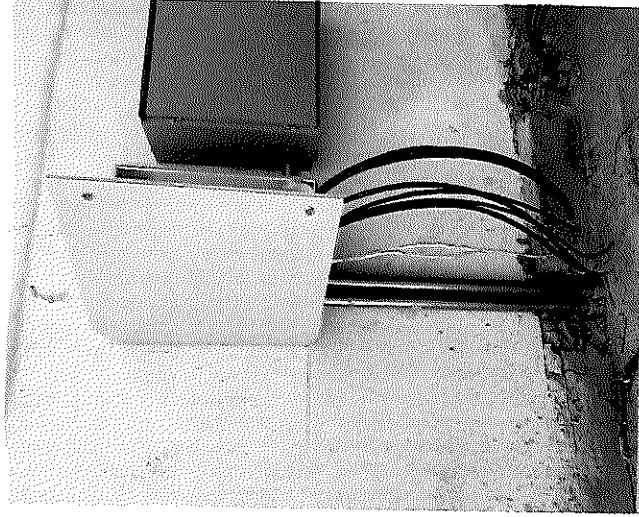
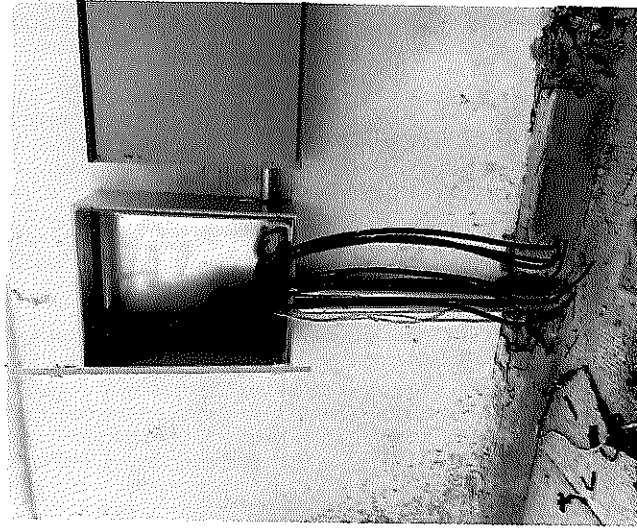

POR EL CONTRATISTA

ING. ALFREDO GONZÁLEZ IBARRA

AUTORIZO POR LA C.E.D.H.

ING. CECILIO MARTÍNEZ SAENZ



COMISIÓN ESTATAL DE LOS DERECHOS HUMANOS
CHIHUAHUA

COMISION ESTATAL DE LOS DERECHOS HUMANOS

GENERADOR VOLUMEN DE OBRA PARA ESTIMACIÓN

OBRA: RECONSTRUCCIÓN Y REMODELACIÓN DE LAS OFICINAS DE LA COMISIÓN
ESTATAL DE DERECHOS HUMANOS EN CHIHUAHUA CHIHUAHUA
LOCALIDAD: CHIHUAHUA
MUNICIPIO: CHIHUAHUA

NO. DE ESTIMACIÓN: ULTIMA
PERIODO: 21 DE MAYO AL 25 DE MAYO
FECHA: 25 DE MAYO DEL 2021

CLAVE	CONCEPTO	UNIDAD	LOCALIZACIÓN		NO. DE PIEZAS	DIMENSIONES			VOLUMEN
			EJE	AREA		LARGO	ANCHO	ALTO	
EXX-122	FABRICACION DE MULETE Y COLOCACION DE BASE DE MEDICION DE 13X20 AMPS ATERRIZADA A VARILLA COPERWELD, SE INCLUYE: FIACION DE BASE EN MULETE, APARTARAYOS, CABLE DESNUDO DE COBRE PARA ATERRIZAR BASE DE MEDICION, MANO DE OBRA, PUESTA EN FUNCIONAMIENTO, MULETE A BASE DE BLOCK DE 20 CON DIMENSIONES APROXIMADAS DE .80X1.80 MTS, ENJARRE FINO SOBRE MULETE, HERRAMIENTA Y TODO LO NECESARIO PARA SU CORRECTA COLOCACION.	PZA			1.00				1.00
T O T A L									1.00

POR EL CONTRATISTA

AUTORIZO POR LA C.E.D.H.

ING. CECILIO MARTÍNEZ SAENZ

ING. FREDO GONZÁLEZ IBARRA



COMISION ESTATAL DE LOS DERECHOS HUMANOS

COMISION ESTATAL DE LOS
DERECHOS HUMANOS
CHIHUAHUA

CROQUIS

OBRA: RECONSTRUCCIÓN Y REMODELACIÓN DE LAS OFICINAS DE LA COMISIÓN ESTATAL DE DERECHOS HUMANOS EN CHIHUAHUA CHIHUAHUA

NO. DE ESTIMACION ULTIMA

PERIODO: 21 DE MAYO AL 25 DE MAYO

FECHA: 25 DE MAYO DEL 2021

LOCALIDAD: CHIHUAHUA

MUNICIPIO: CHIHUAHUA

EXX-122 FABRICACION DE MULETE Y COLOCACION DE BASE DE MEDICION DE 13X20 AMPS ATERRIZADA A VARILLA COPERWELD, SE INCLUYE: FIJACION DE BASE EN MULETE, APARTARAYOS, CABLE DESNUDO DE COBRE PARA ATERRIZAR BASE DE MEDICION, MANO DE OBRA, PUESTA EN FUNCIONAMIENTO, MULETE A BASE DE BLOCK DE 20 CON DIMENSIONES APROXIMADAS DE .80X1.80 MTS, ENJARRE FINO SOBRE MULETE, HERRAMIENTA Y TODO LO NECESARIO PARA SU CORRECTA COLOCACION.

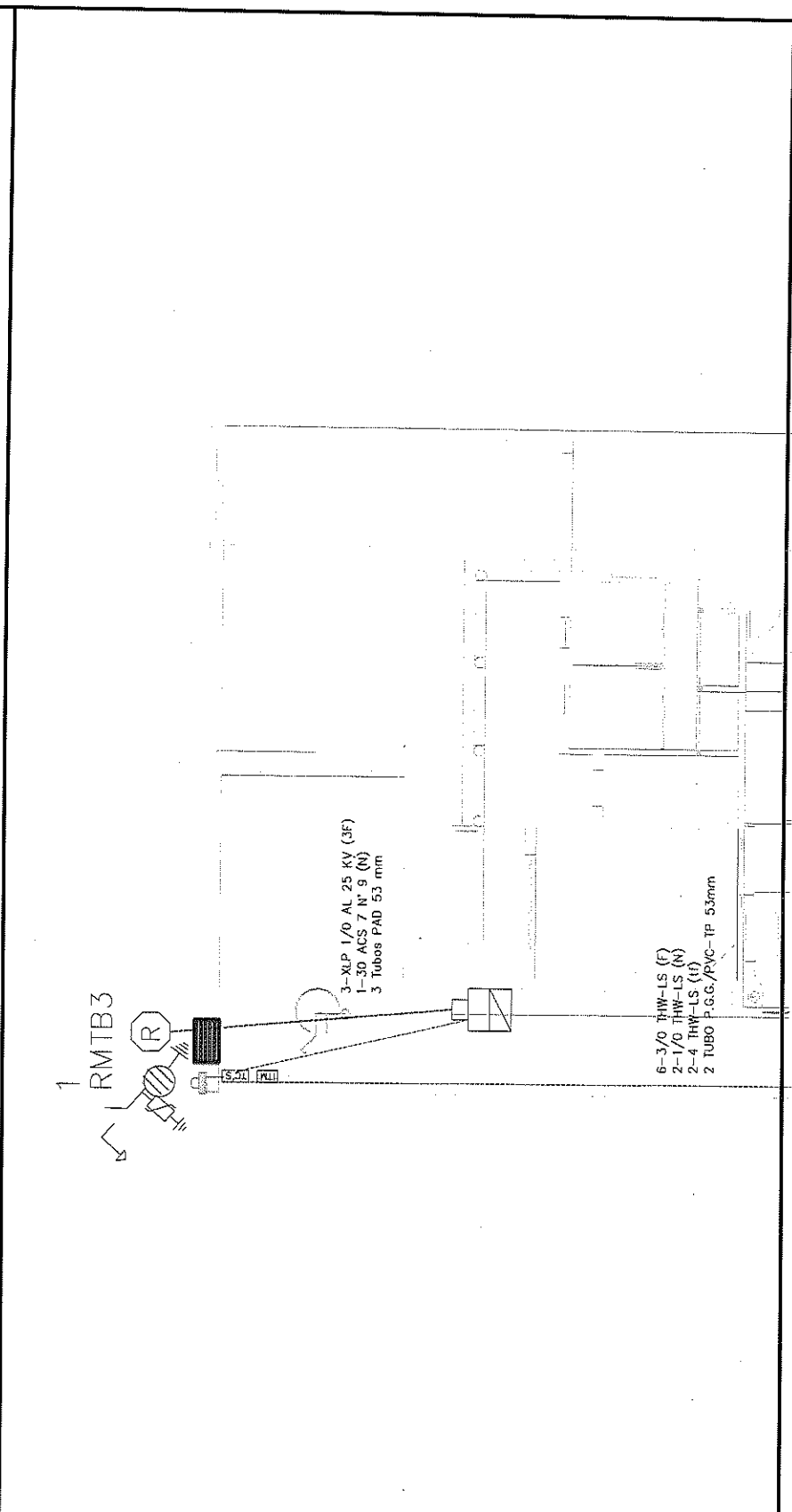

POR EL CONTRATISTA

ING. ALFREDO GONZÁLEZ IBARRA

AUTORIZO POR M.C.E.D.H.:

ING. CECILIO MARTÍNEZ SAENZ



COMISION ESTATAL DE LOS DERECHOS HUMANOS

COMISIÓN ESTATAL DE LOS
DERECHOS HUMANOS
CHIHUAHUA

REPORTE FOTOGRÁFICO

EXX-122 FABRICACION DE MURETE Y COLOCACION DE BASE DE MEDICION DE 13X20 AMPS ATERRIZADA A VARILLA COPERWELD, SE INCLUYE: FIJACION DE BASE EN MURETE, APARTARAYOS, CABLE DESNUDO DE COBRE PARA ATERRIZAR BASE DE MEDICION, MANO DE OBRA, PUESTA EN FUNCIONAMIENTO, MURETE A BASE DE BLOCK DE 20 CON DIMENSIONES APROXIMADAS DE .80X1.80 MTS, ENJARRE FINO SOBRE MURETE, HERRAMIENTA Y TODO LO NECESARIO PARA SU CORRECTA COLOCACION.

OBRA: RECONSTRUCCIÓN Y REMODELACIÓN DE LAS OFICINAS DE LA COMISIÓN
ESTATAL DE DERECHOS HUMANOS EN CHIHUAHUA CHIHUAHUA

NO. DE ESTIMACION ULTIMA
PERIODO: 21 DE MAYO AL 25 DE MAYO

LOCALIDAD: CHIHUAHUA
MUNICIPIO: CHIHUAHUA

FECHA: 25 DE MAYO DEL 2021

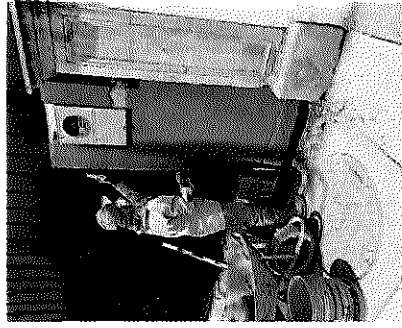
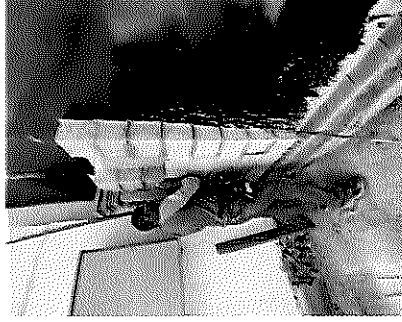
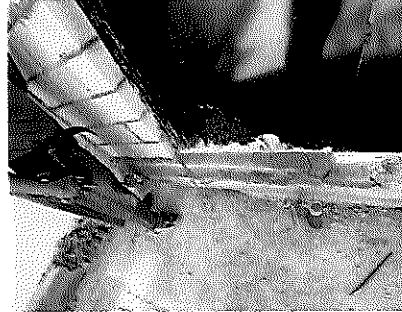
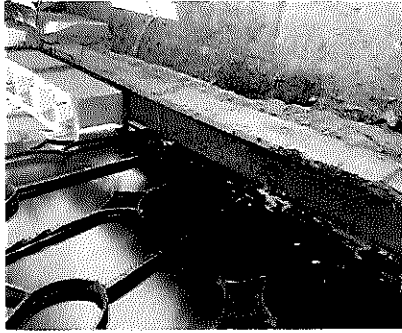
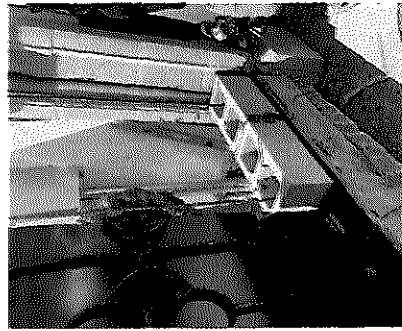

POR EL CONTRATISTA

ING. ALFREDO GONZÁLEZ IBARRA

AUTORIZO POR LA C.E.D.H.

ING. CECILIO MARTÍNEZ SAENZ



COMISIÓN ESTATAL DE LOS
DERECHOS HUMANOS
C H I H U A H U A

COMISION ESTATAL DE LOS DERECHOS HUMANOS

GENERADOR VOLUMEN DE OBRA PARA ESTIMACIÓN

OBRA: RECONSTRUCCIÓN Y REMODELACIÓN DE LAS OFICINAS DE LA COMISIÓN

ESTATAL DE DERECHOS HUMANOS EN CHIHUAHUA CHIHUAHUA

LOCALIDAD: CHIHUAHUA

MUNICIPIO: CHIHUAHUA

NO. DE ESTIMACION ULTIMA

PERIODO: 21 DE MAYO AL 25 DE MAYO

FECHA: 25 DE MAYO DEL 2021

CLAVE	CONCEPTO	UNIDAD	LOCALIZACIÓN		NO. DE PIEZAS	DIMENSIONES			VOLUMEN	
			EJE	AREA		LARGO	ANCHO	ESPESOR		
EXX-142	SUMINISTRO Y COLOCACION DE LUMINARIA PARA EXTERIOR MARCA TECNOLITE MODELO 28HLED413V30S SE INCLUYE; FIJACION, CONEXION ELECTRICA, ELEVACIONES, HERRAMIENTA, MANO DE OBRA, PRUEBAS, PUESTA EN FUNCIONAMIENTO Y TODO LO NECESARIO PARA SU CORRECTA COLOCACION.	PZA		PORTICO	6.00				6.00	
			13			2.00			2.00	
				ESTACIONAMIENTO	3.00					3.00
			2	PASILLO	6.00					6.00
				TERRAZA FRONTAL	4.00					4.00
				TERRAZA ATRÁS	2.00					2.00
T O T A L									23.00	

POR EL CONTRATISTA

AUTORIZO POR LA C.E.D.H.

ING. CÉCILIO MARTÍNEZ SAENZ

ING. ALFREDO GONZÁLEZ IBARRA



COMISION ESTATAL DE LOS DERECHOS HUMANOS

CROQUIS

COMISION ESTADAL DE DERECHOS HUMANOS
CHIHUAHUA

OBRA: RECONSTRUCCIÓN Y REMODELACIÓN DE LAS OFICINAS DE LA COMISIÓN
ESTATAL DE DERECHOS HUMANOS EN CHIHUAHUA CHIHUAHUA

NO. DE ESTIMACION ULTIMA

PERIODO: 21 DE MAYO AL 25 DE MAYO

FECHA: 25 DE MAYO DEL 2021

LOCALIDAD: CHIHUAHUA

MUNICIPIO: CHIHUAHUA

EXX-142 SUMINISTRO Y COLOCACION DE LUMINARIA PARA EXTERIOR MÁRCA TECNOLITE MODELO 28HLED413V30S SE INCLUYE: FIJACION, CONEXION ELECTRICA, ELEVACIONES, HERRAMIENTA, MANO DE OBRA, PRUEBAS, PUESTA EN FUNCIONAMIENTO Y TODO LO NECESARIO PARA SU CORRECTA COLOCACION.

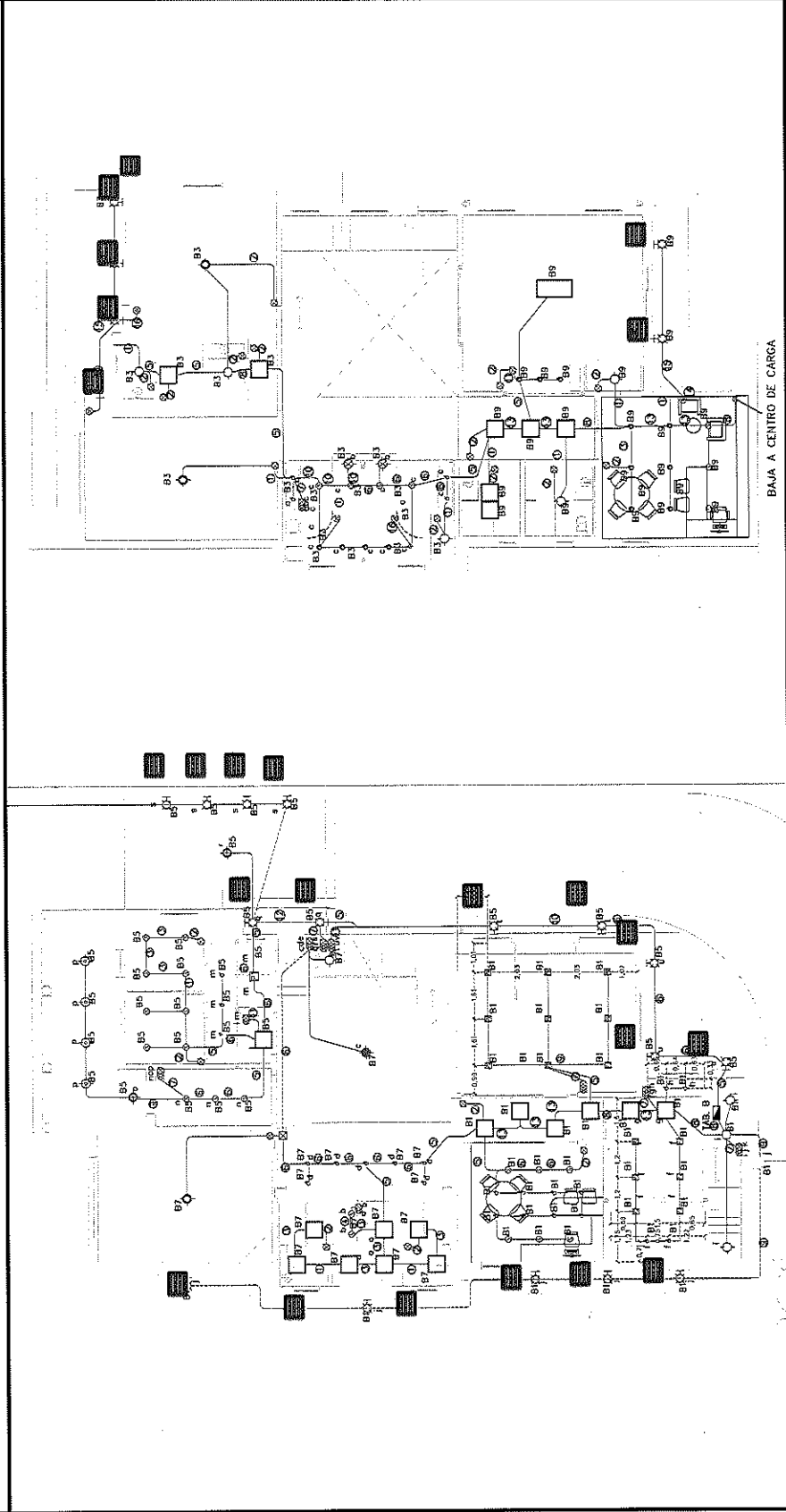

POR EL CONTRATISTA

ING. ALFREDO GONZÁLEZ IBARRA

AUTORIZO POR LA C.E.D.H.

ING. CECILIO MARTÍNEZ SAENZ



COMISION ESTATAL DE LOS DERECHOS HUMANOS

REPORTE FOTOGRÁFICO

COMISION ESTATAL DE LOS
DERECHOS HUMANOS
CHIHUAHUA

EXX-142 SUMINISTRO Y COLOCACION DE LUMINARIA PARA EXTERIOR MARCA TECNOLITE MODELO 28HLED413V30S SE INCUYE: FIJACION, CONEXION ELECTRICA, ELEVACIONES, HERRAMIENTA, MANO DE OBRA, PRUEBAS, PUESTA EN FUNCIONAMIENTO Y TODO LO NECESARIO PARA SU CORRECTA COLOCACION.

OBRA: RECONSTRUCCIÓN Y REMODELACIÓN DE LAS OFICINAS DE LA COMISIÓN
ESTATAL DE DERECHOS HUMANOS EN CHIHUAHUA CHIHUAHUA

NO. DE ESTIMACION ULTIMA

PERIODO: 21 DE MAYO AL 25 DE MAYO

FECHA: 25 DE MAYO DEL 2021

LOCALIDAD: CHIHUAHUA

MUNICIPIO: CHIHUAHUA

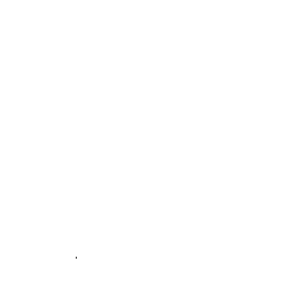
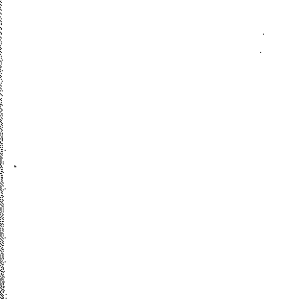
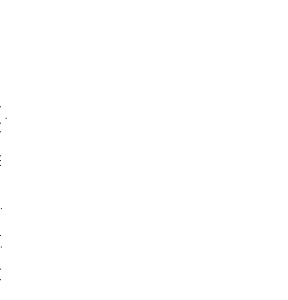
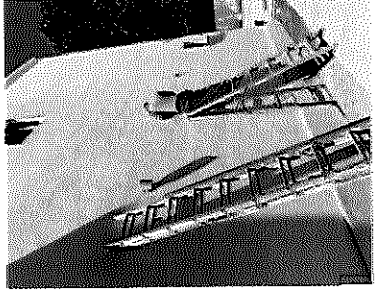
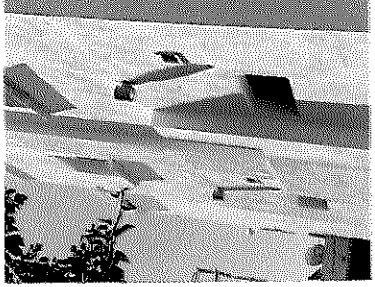
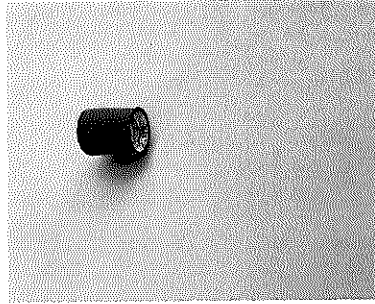
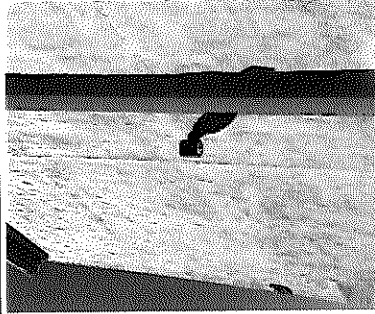
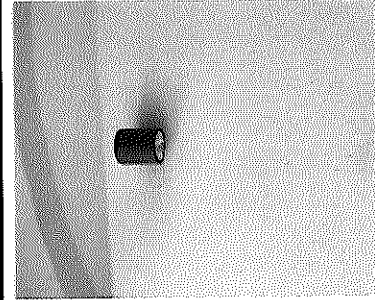

POR EL CONTRATISTA

AUTORIZO POR LA C.E.D.H.

ING. ALFREDO GONZÁLEZ IBARRA

ING. CECILIO MARTÍNEZ SAENZ



COMISION ESTATAL DE LOS DERECHOS HUMANOS

CROQUIS

COMISION ESTATAL DE LOS DERECHOS HUMANOS
CHIHUAHUA

OBRA: RECONSTRUCCIÓN Y REMODELACIÓN DE LAS OFINAS DE LA COMISIÓN ESTATAL DE DERECHOS HUMANOS EN CHIHUAHUA CHIHUAHUA

NO. DE ESTIMACION ULTIMA

PERIODO: 21 DE MAYO AL 25 DE MAYO

FECHA: 25 DE MAYO DEL 2021

LOCALIDAD: CHIHUAHUA

MUNICIPIO: CHIHUAHUA

EXX-143 SUMINISTRO Y COLOCACION DE TUBERIA CONDUIT PDG DE 1" SE INCLUYE: COLOCACION, REGISTROS, CODOS, CONEXIONES, MANO DE OBRA, ELEVACIONES, HERRAMIENTA Y TODO LO NECESARIO PARA SU CORRECTA COLOCACION.

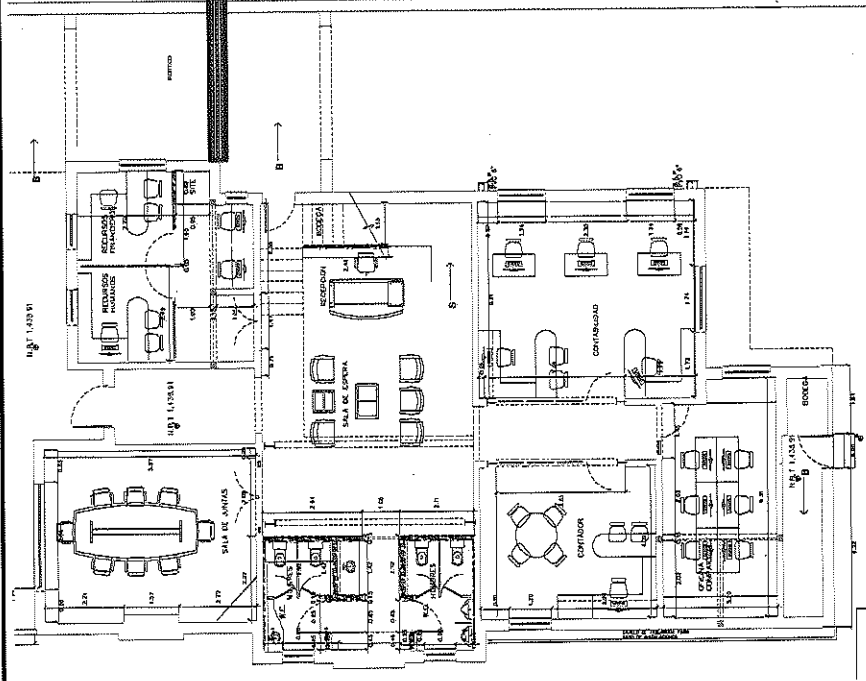

POR EL CONTRATISTA

ING. ALFREDO GONZÁLEZ IBARRA

AUTORIZADO POR LA S.E.D.H.:

ING. CECILIO MARTÍNEZ SAENZ



COMISIÓN ESTATAL DE LOS DERECHOS HUMANOS

REPORTE FOTOGRÁFICO

EXX-143 SUMINISTRO Y COLOCACION DE TUBERIA CONDUIT PDG DE 1" SE INCLUYE: COLOCACION, REGISTROS, CODOS, CONEXIONES, MANO DE OBRA, ELEVACIONES, HERRAMIENTA Y TODO LO NECESARIO PARA SU CORRECTA COLOCACION.

OBRA: RECONSTRUCCIÓN Y REMODELACIÓN DE LAS OFINAS DE LA COMISIÓN
ESTATAL DE DERECHOS HUMANOS EN CHIHUAHUA CHIHUAHUA

NO. DE ESTIMACION ULTIMA

PERIODO: 21 DE MAYO AL 25 DE MAYO

FECHA: 25 DE MAYO DEL 2021

LOCALIDAD: CHIHUAHUA

MUNICIPIO: CHIHUAHUA

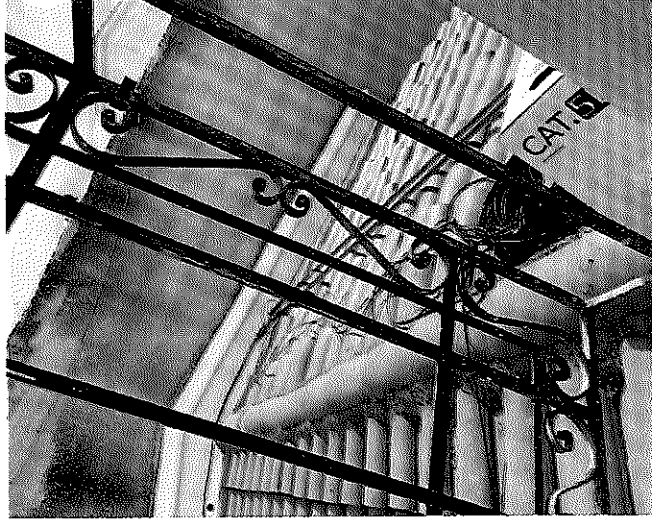

POR EL CONTRATISTA

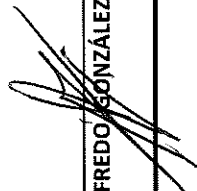
ING. ALFREDO GONZÁLEZ IBARRA

AUTORIZO POR LA C.E.D.H.

ING. CECILIO MARTÍNEZ SAENZ



COMISION ESTATAL DE LOS
DERECHOS HUMANOS
CHIHUAHUA

COMISIÓN ESTATAL DE LOS DERECHOS HUMANOS

CROQUIS

OBRA: RECONSTRUCCIÓN Y REMODELACIÓN DE LAS OFICINAS DE LA COMISIÓN
ESTATAL DE DERECHOS HUMANOS EN CHIHUAHUA CHIHUAHUA

NO. DE ESTIMACION ÚLTIMA

PERIODO: 21 DE MAYO AL 25 DE MAYO

FECHA: 25 DE MAYO DEL 2021

LOCALIDAD: CHIHUAHUA

MUNICIPIO: CHIHUAHUA

EXX-144 REGISTRO DE 5" X5" METALICO, SE INCLUYE: FIJACION, CONECTORES, MANO DE OBRA, HERRAMIENTA Y TODO LO NECESARIO PARA SU CORRECTA COLOCACION.

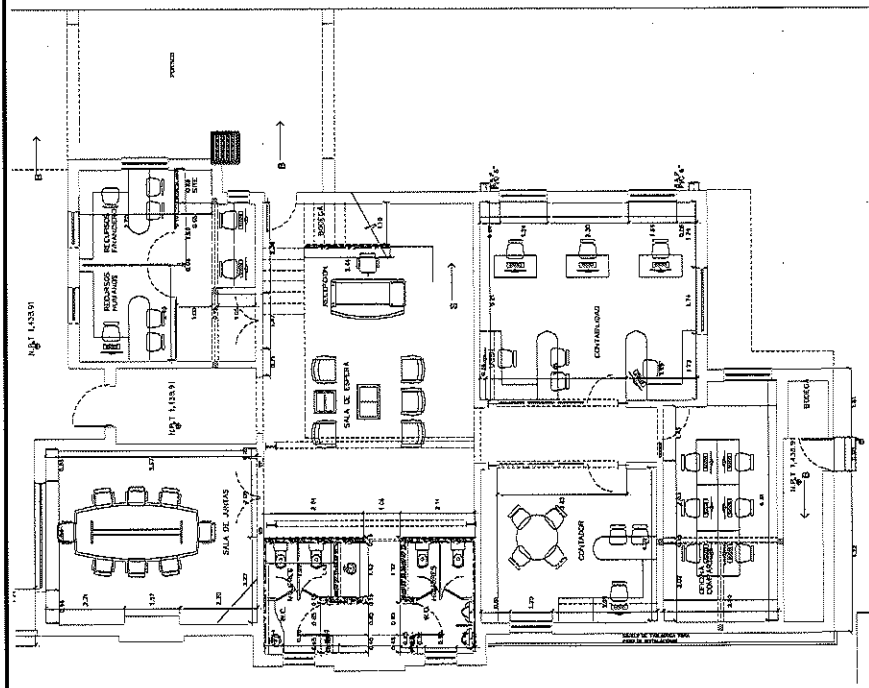

POR EL CONTRATISTA

ING. ALFREDO GONZÁLEZ IBARRA

AUTORIZO POR LA C.E.D.H.:

ING. CECILIO MARTÍNEZ SAENZ



REPORTE FOTOGRÁFICO

COMISIÓN ESTATAL DE LOS
DERECHOS HUMANOS
CHIHUAHUA

EXX-144 REGISTRO DE 5" X5" METALICO, SE INCLUYE: FIJACION, CONECTORES, MANO DE OBRA, HERRAMIENTA Y TODO LO NECESARIO PARA SU CORRECTA COLOCACION.

OBRA: RECONSTRUCCIÓN Y REMODELACIÓN DE LAS OFINAS DE LA COMISIÓN
ESTATAL DE DERECHOS HUMANOS EN CHIHUAHUA CHIHUAHUA

NO. DE ESTIMACIÓN ULTIMA

PERIODO: 21 DE MAYO AL 25 DE MAYO

FECHA: 25 DE MAYO DEL 2021

LOCALIDAD: CHIHUAHUA

MUNICIPIO: CHIHUAHUA



POR EL CONTRATISTA

ING. ALFREDO GONZÁLEZ IBARRA

AUTORIZO POR LA C.E.D.H.

ING. CECILIO MARTÍNEZ SAENZ



COMISIÓN ESTATAL DE LOS DERECHOS HUMANOS

COMISIÓN ESTATAL DE LOS
DERECHOS HUMANOS
CHIHUAHUA

CROQUIS

OBRA: RECONSTRUCCIÓN Y REMODELACIÓN DE LAS ORIGINAS DE LA COMISIÓN ESTATAL DE DERECHOS HUMANOS EN CHIHUAHUA CHIHUAHUA	NO. DE ESTIMACION	ULTIMA
LOCALIDAD: CHIHUAHUA	PERIODO: 21 DE MAYO AL 25 DE MAYO	
MUNICIPIO: CHIHUAHUA	FECHA: 25 DE MAYO DEL 2021	

EXX-145 TUBERIA CONDUIT DE 2" PARED GRUESA SE INCLUYE: CONEXIONES, COPLES, MONITORES, MANO DE OBRA, ELEMENTOS DE SUJECION, HERRAMIENTA, ROSCAS, Y TODO LO NECESARIO PARA SU CORRECTA COLOCACION.

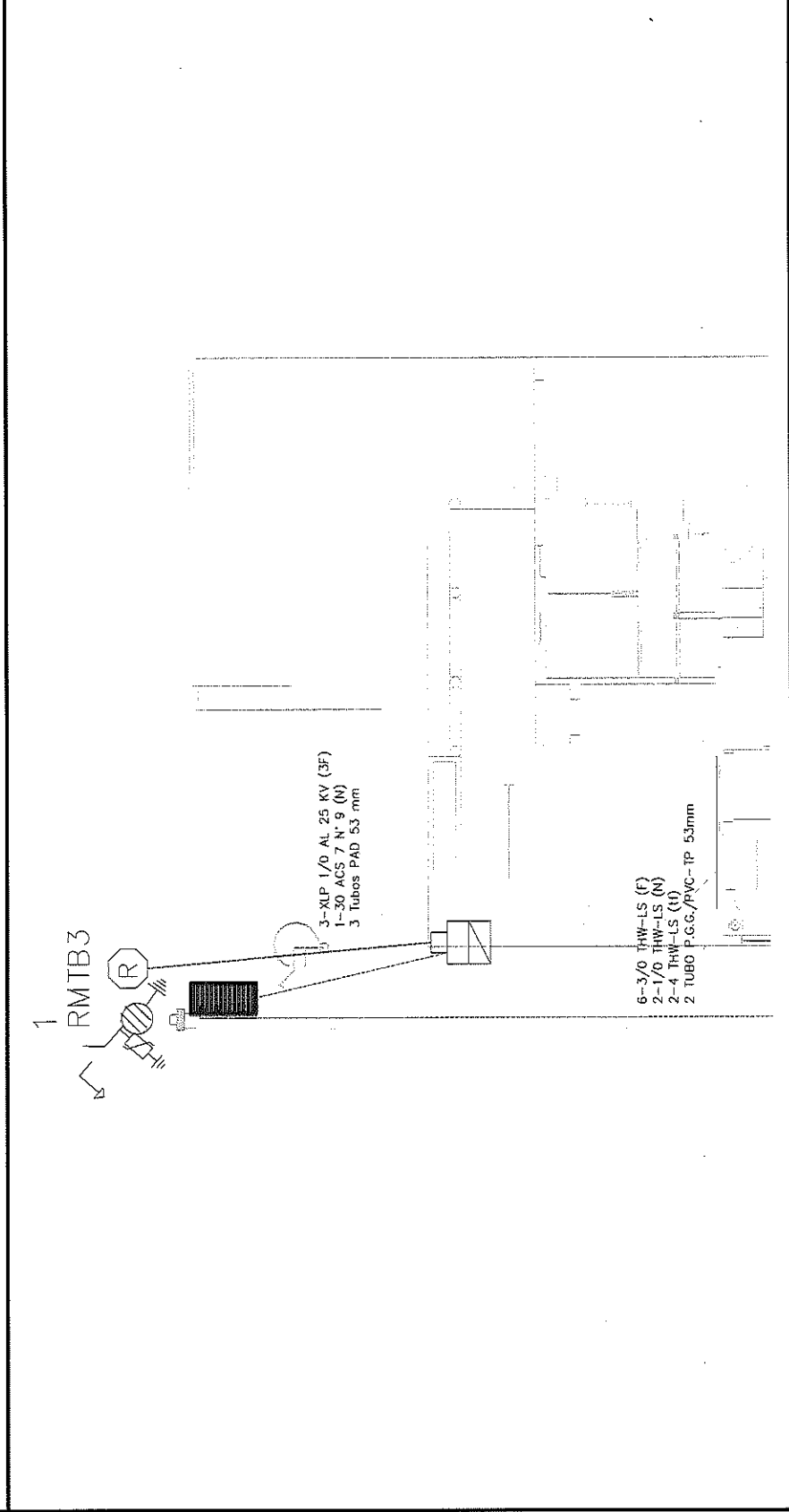

POR EL CONTRATISTA

ING. ALFREDO GONZÁLEZ IBARRA

AUTORIZADO POR LA C.E.D.H.H.
ING. CECILIO MARTÍNEZ SAENZ



COMISION ESTATAL DE LOS
DERECHOS HUMANOS
CHIHUAHUA

REPORTE FOTOGRÁFICO

EXX-145 TUBERIA CONDUIT DE 2" PARED GRUESA SE INCLUYE: CONEXIONES, COPLES, MONITORES, MANO DE OBRA, ELEMENTOS DE SUJECION, HERRAMIENTA, ROSCAS, Y TODO LO NECESARIO PARA SU CORRECTA COLOCACION.

OBRA: RECONSTRUCCIÓN Y REMODELACIÓN DE LAS OFICINAS DE LA COMISIÓN
ESTATAL DE DERECHOS HUMANOS EN CHIHUAHUA CHIHUAHUA

NO. DE ESTIMACION ULTIMA

PERIODO: 21 DE MAYO AL 25 DE MAYO

FECHA: 25 DE MAYO DEL 2021

LOCALIDAD: CHIHUAHUA

MUNICIPIO: CHIHUAHUA

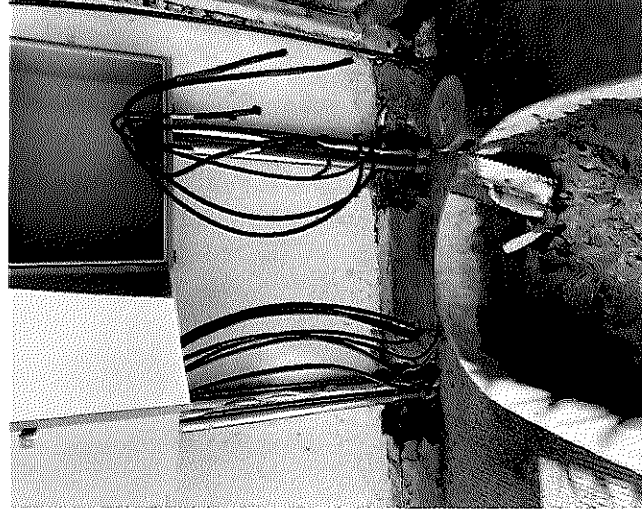

POR EL CONTRATISTA

ING. ALFREDO GONZÁLEZ IBARRA

AUTORIZO POR LA C.E.D.H.

ING. CECILIO MARTÍNEZ SAENZ



COMISIÓN ESTATAL DE LOS
DERECHOS HUMANOS
CHIHUAHUA

COMISIÓN ESTATAL DE LOS DERECHOS HUMANOS

CROQUIS

NO. DE ESTIMACION	ULTIMA
PERIODO:	21 DE MAYO AL 25 DE MAYO
FECHA:	25 DE MAYO DEL 2021
OBRA:	RECONSTRUCCIÓN Y REMODELACIÓN DE LAS OFICINAS DE LA COMISIÓN ESTATAL DE DERECHOS HUMANOS EN CHIHUAHUA CHIHUAHUA
LOCALIDAD:	CHIHUAHUA
MUNICIPIO:	CHIHUAHUA
EXX-146	ELABORACION DE PLANOS Y PROYECTO PARA VERIFICACION ELECTRICA DE OFICINAS CEDH

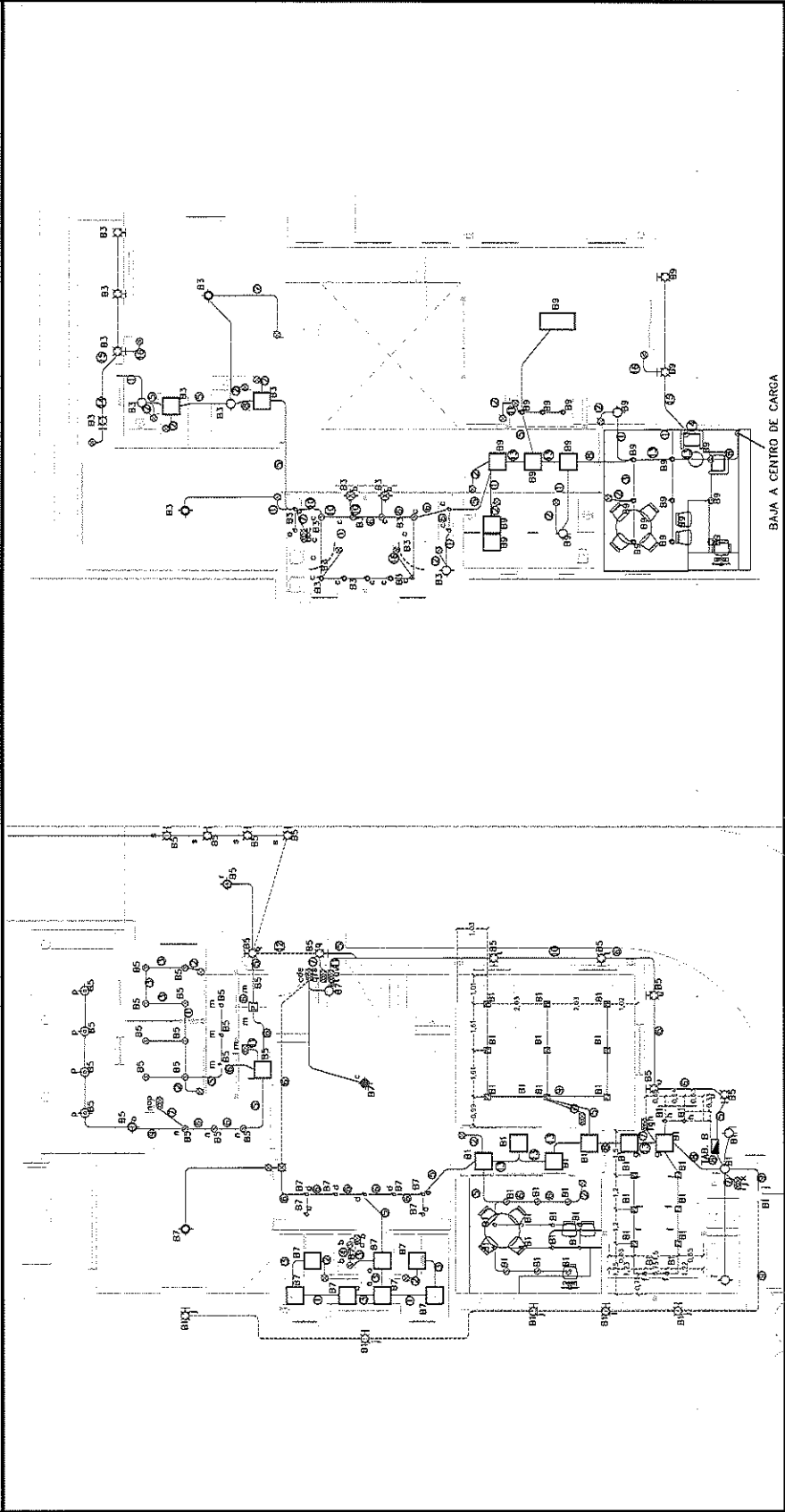

POR EL CONTRATISTA

ING. ALFREDO GONZÁLEZ IBARRA

AUTORIZO POR LA C.E.D.H.:

ING. CECILIO MARTINEZ SAENZ



COMISIÓN ESTATAL DE LOS DERECHOS HUMANOS

REPORTE FOTOGRÁFICO

COMISIÓN ESTATAL DE LOS
DERECHOS HUMANOS
CHIHUAHUA

EXX-146 ELABORACION DE PLANOS Y PROYECTO PARA VERIFICACION ELECTRICA DE OFICINAS CEDH

OBRA: RECONSTRUCCIÓN Y REMODELACIÓN DE LAS OFICINAS DE LA COMISIÓN
ESTATAL DE DERECHOS HUMANOS EN CHIHUAHUA CHIHUAHUA

NO. DE ESTIMACION ULTIMA

PERIODO: 21 DE MAYO AL 25 DE MAYO

FECHA: 25 DE MAYO DEL 2021

LOCALIDAD: CHIHUAHUA

MUNICIPIO: CHIHUAHUA

POR EL CONTRATISTA

ING. ALFREDO GONZÁLEZ IBARRA

AUTORIZO POR LA C.E.D.H.

ING. CECILIO MARTÍNEZ SAENZ



COMISIÓN ESTATAL DE LOS DERECHOS HUMANOS

CROQUIS

NO. DE ESTIMACION	ULTIMA
PERIODO:	21 DE MAYO AL 25 DE MAYO
FECHA:	25 DE MAYO DEL 2021
OBRA:	RECONSTRUCCIÓN Y REMODELACIÓN DE LAS OFICINAS DE LA COMISIÓN ESTATAL DE DERECHOS HUMANOS EN CHIHUAHUA CHIHUAHUA
LOCALIDAD:	CHIHUAHUA
MUNICIPIO:	CHIHUAHUA
EXX-147	SUMINISTRO DE FLUXÓMETROS PARA MINGITORIO MARCA HELVEX MODELO 185-19

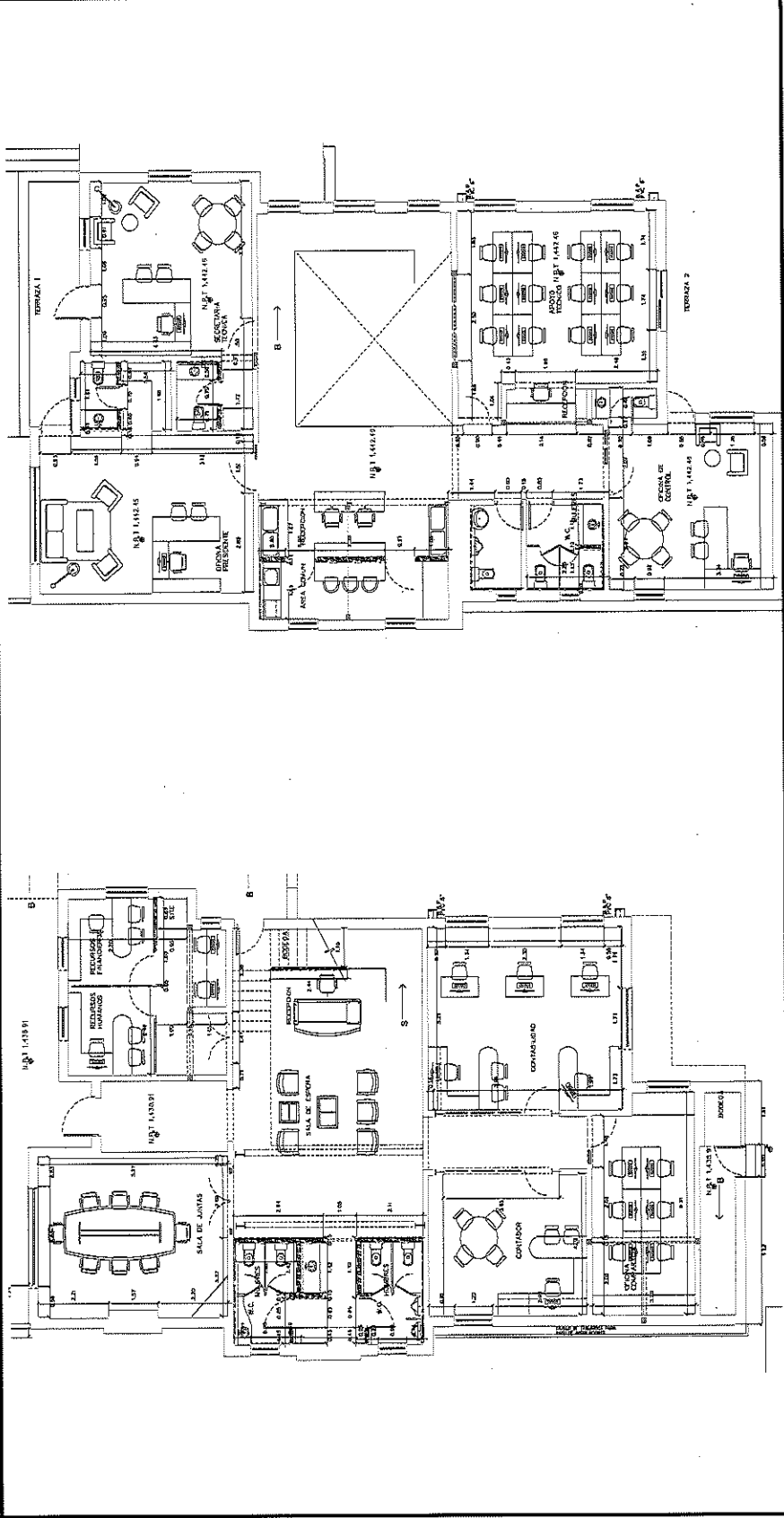

POR EL CONTRATISTA

ING. ALFREDO GONZÁLEZ IBARRA

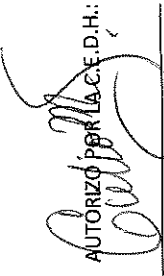
AUTORIZO POR LA C.E.D.H.

ING. CECILIO MARTÍNEZ SAENZ



REPORTE FOTOGRÁFICO

EXX-147 SUMINISTRO DE FLUXOMETROS PARA MINGITORIO MARCA HELVEX MODELO 185-19

OBRA: RECONSTRUCCIÓN Y REMODELACIÓN DE LAS OFICINAS DE LA COMISIÓN
ESTATAL DE DERECHOS HUMANOS EN CHIHUAHUA CHIHUAHUA

NO. DE ESTIMACION ULTIMA

PERIODO: 21 DE MAYO AL 25 DE MAYO

FECHA: 25 DE MAYO DEL 2021

LOCALIDAD: CHIHUAHUA

MUNICIPIO: CHIHUAHUA

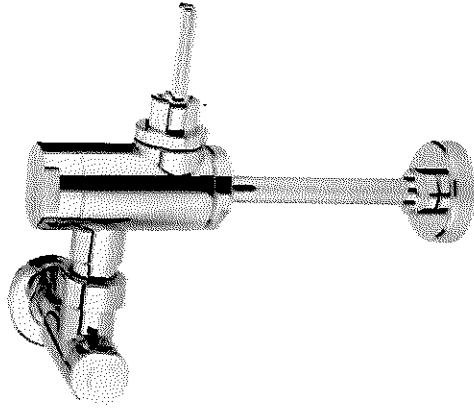

POR EL CONTRATISTA

AUTORIZO POR LA C.E.D.H.

ING. ALFREDO GONZÁLEZ IBARRA

ING. CECILIO MARTÍNEZ SAENZ



COMISION ESTATAL DE LOS DERECHOS HUMANOS

COMISION ESTATAL DE LOS
DERECHOS HUMANOS
CHIHUAHUA

CROQUIS

ESTATAL DE DERECHOS HUMANOS EN CHIHUAHUA CHIHUAHUA

NO. DE ESTIMACION ULTIMA

PERIODO: 21 DE MAYO AL 25 DE MAYO
FECHA: 25 DE MAYO DEL 2021

LOCALIDAD: CHIHUAHUA

MUNICIPIO: CHIHUAHUA

EXX-149 SUMINISTRO Y COLOCACION DE PUERTA CANIM 04 PUERTA SENCILLA ABATIBLE DE 2.53 X 1.45M, CON MARCO Y POSTES DE MADERA DE PINO DE 4" DE ESPESOR, ZOCLO DE 25CMS DE ALTURA ACABADO CON BARNIZ NATURAL ECOLOGICO SEMI-MATE Y VIDRIO TEMPLADO DE 6MM EN FIJO Y 9MM EN PUERTA, SIN ARCO.

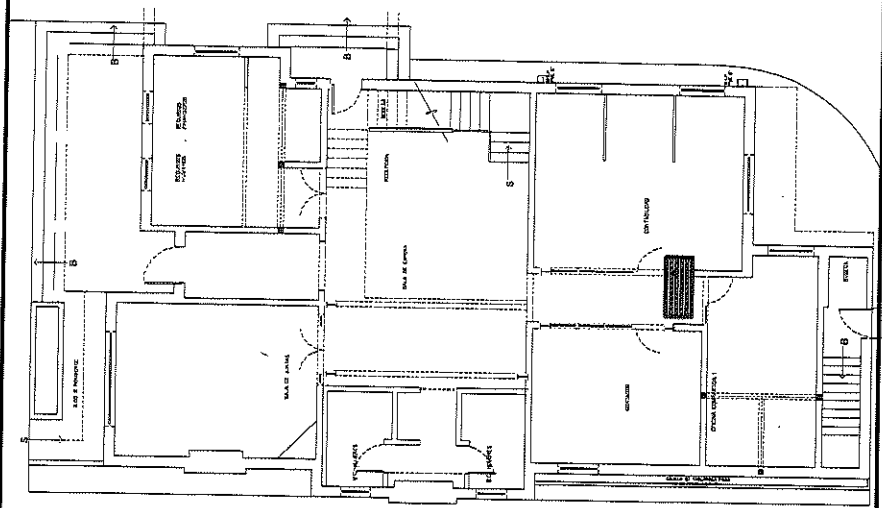

POR EL CONTRATISTA

ING. ALFREDO GONZÁLEZ IBARRA

AUTORIZO POR LA C.E.D.H.:

ING. CECILIO MARTÍNEZ SAENZ



COMISION ESTATAL DE LOS
DERECHOS HUMANOS
CHIHUAHUA

REPORTE FOTOGRÁFICO

EXX-149 SUMINISTRO Y COLOCACION DE PUERTA CANIM 04 PUERTA SENCILLA ABATIBLE DE 2.53 X 1.45M, CON MARCO Y POSTES DE MADERA DE PINO DE 4" DE ESPESOR, ZOCLO DE 25CMS DE ALTURA ACABADO CON BARNIZ NATURAL ECOLOGICO SEMI-MATE Y VIDRIO TEMPLADO DE 6MM EN FIJO Y 9MM EN PUERTA, SIN ARCO.

OBRA: RECONSTRUCCIÓN Y REMODELACIÓN DE LAS OFICINAS DE LA COMISIÓN
ESTATAL DE DERECHOS HUMANOS EN CHIHUAHUA CHIHUAHUA

LOCALIDAD: CHIHUAHUA
MUNICIPIO: CHIHUAHUA

NO. DE ESTIMACION ULTIMA

PERIODO: 21 DE MAYO AL 25 DE MAYO

FECHA: 25 DE MAYO DEL 2021

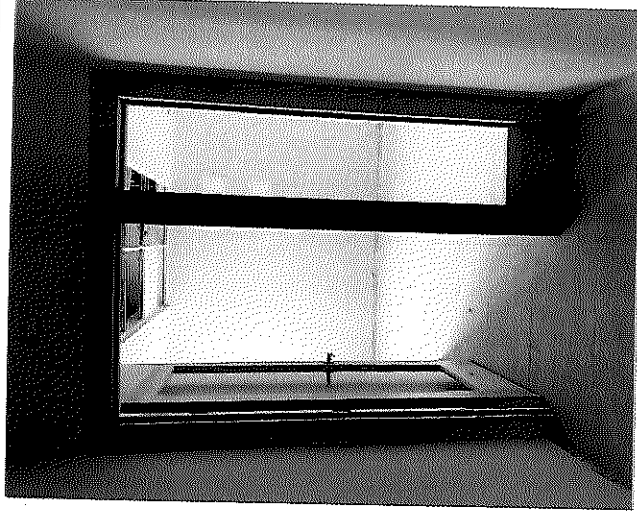

POR EL CONTRATISTA

ING. ALFREDO GONZÁLEZ IBARRA

AUTORIZO POR LA C.E.D.H.

ING. CECILIO MARTÍNEZ SAENZ