



Usr: DianaTrevizo
Rep: rptPoliza

COMISIÓN ESTATAL DE LOS DERECHOS HUMANOS ESTADO DE CHIHUAHUA

Póliza: E00097 Del 28/05/2021

Fecha y hora de Impresión | 02/jun./2021
09:19 a. m.
Página | 1

Concepto: F/A1076 RECONSTRUCCION Y REMODELACION ZARCO 2435

Beneficiario: **CONSTRUCCIONES Y REHABILITACIONES INTEGRALES AG S.A.
DE C.V.**

Folio / Cheque : SPEI

No	Cuenta	Descripción de la cuenta	Cargo	Abono	Concepto del movimiento
0001	2113-000627	CONSTRUCCIONES Y	\$640,520.44		F/A1076 RECONSTRUCCION Y REMODELACION ZARCO 2435
0002	1134-000627	CONSTRUCCIONES Y		\$192,156.14	F/A1076 RECONSTRUCCION Y REMODELACION ZARCO 2435
0003	1112-01-0001	BANAMEX 3513213 PPAL.		\$448,364.30	F/A1076 RECONSTRUCCION Y REMODELACION ZARCO 2435
Sumas iguales =>			<u>640,520.44</u>	<u>640,520.44</u>	



Lunes 31 de Mayo del 2021, 3:47:19 PM Centro de México

Historial -

Cliente	73562443
Razón Social	COMISION ESTATAL DE LOS DERECHOS HUM

Detalle de operación

Datos de la operación

Nombre de la operación	Pago interbancario	Estatus	Por Aplicar
Fecha de solicitud	28/05/2021 14:19:00	Fecha	Mismo Día
Servicio / Medio	BancaNet Empresarial	Número de Autorización	313531
Importe	\$ 448,364.30	Autorizador 1	07 PERLA I RIVERA O
Moneda	MXN	Autorizador 2	08 NESTOR ARMENDARIZ LOYA

Cuentas

Tipo	Cuenta destino	Cuenta origen	Cheques
Sucursal			934
Cuenta	044150215053878922		3513213
Nombre	SCOTIABANK		
Fecha valor / Aplicación			

Datos adicionales

RFC		
IVA		\$ 0.00
Clave de rastreo		
Número de referencia		1076
Concepto del Pago	EST 10 RECONSTRUCC Y REMODEL OFNA CEDH	
Beneficiario	CONSTRUCCIONES Y REHABILITACIONES INTEGRA	

*La consulta de movimientos es sólo de carácter informativo, no tiene validez oficial como comprobante legal o fiscal.



CONSTRUCCIONES Y REHABILITACIONES INTEGRALES AG S.A. DE C.V.

**CONSTRUCCIONES Y REHABILITACIONES INTEGRALES AG S.A. DE C.V.
AV. JOSE MARIA IGLESIAS 4121 COL SAN PABLO.**

CHIHUAHUA, CHIH. 21 DE MAYO DEL 2021

**ING. CECILIO MARTINEZ SAENZ
SUPERVISOR DE OBRA**

ANEXO ESTIMACION No. 10 CON FACTURA CORRESPONDIENTE A LA OBRA DENOMINADA :
**RECONSTRUCCIÓN Y REMODELACIÓN DE LAS OFICINAS DE LA COMISIÓN ESTATAL DE DERECHOS
HUMANOS EN CHIHUAHUA CHIHUAHUA**

DE LOS TRABAJOS EJECUTADOS DURANTE EL PERÍODO DE 14 DE MAYO AL 21 DE MAYO DEL 2021
POR UN SALDO NETO FACTURADO I \$448,364.30 CON IVA INCLUIDO

ACOMPAÑADA DE LOS NÚMEROS GENERADORES, FOTOGRAFÍAS Y CROQUIS ASÍ COMO LA
DOCUMENTACIÓN QUE ACREDITA LA PROCEDENCIA DE SU PAGO; PARA SU REVISIÓN Y
AUTORIZACIÓN

ATENTAMENTE

CONSTRUCCIONES Y REHABILITACIONES INTEGRALES AG, S.A. DE C.V.

RECIBE

ING. CECILIO MARTINEZ SAENZ

**COMISIÓN ESTATAL
DE LOS
DERECHOS HUMANOS**

25 MAY 2021

RECIBIDO



**CONSTRUCCIONES Y
REHABILITACIONES INTEGRALES
AG S.A. DE C.V.**
CRI140212AZ6

601 - General de Ley Personas Morales

FOLIO FISCAL

EF2C16EF-815F-472F-8A1F-626800FE60CD

Ref. Interna A1076
Fecha de Certificación 2021-05-24T13:05:43
Fecha de Emisión 2021-05-24T13:05:43
Serie del Certificado SAT 00001000000507247013
Serie del Certificado CSD 00001000000410272898

CONSTRUCCIONES Y REHABILITACIONES INTEGRALES AG

CED920927MP5

CED920927MP5

31020

Uso del CFDI: G03 - Gastos en general

Clave	Clave Prod/Serv	Descripción	Unidad	Cantidad	Precio Unitario	Importe	Descuento	Total
0	30191800	ESTIMACION 10 SEGUN CONTRATO NUM CEDH 003/2020	H87	1.0000	386,520.9500	386,520.95	0.00	386,520.95

002 IVA Base \$ 386,520.95 Tasa 0.160000 Importe Impuesto \$ 61,843.35

Notas: ALCANCE DE LA ESTIMACIÓN
AMORTIZACIÓN DEL ANTICIPO

\$552,172.79	Importe	\$ 386,520.95
\$165,651.84		
	IVA	\$ 61,843.35
	Total a facturar	448,364.30
	Neto a recibir	\$ 448,364.30

Total con letra:

SON CUATROCIENTOS CUARENTA Y OCHO MIL TRESCIENTOS SESENTA Y CUATRO PESOS 30/100 M.N.

Condiciones de la venta	
Condición de pago	Contado
Método de pago	PUE - Pago en una sola exhibición
Lugar de expedición	31107
Moneda	MXN - Peso Mexicano
Forma de pago	03 Transferencia electronica de fondos
Tipo de comprobante	Ingreso
Numero de Cuenta	
Tipo de Cambio	1.0

Este documento es una representación impresa de un CFDI

Cadena Original del complemento de certificación digital del SAT:

||1.1|ef2c16ef-815f-472f-8a1f-626800fe60cd|2021-05-24T13:05:43|TLdMdS3SsIfUfUXS1S9H650+uftg6B4uJHVIJ
p033Df4I1nCe30R2wWY5kjtW/9Nkym74kCi09vwalLxgHyuGnyggzTZfrvYNkiHfx9V84V8N/UaiDHEATQ06+B418pnVha0m9i/c6/3O6X+oom
Ro++BS+jq/CpHFsmDKzAUUXttPvNuArgDxDRIo37cfqY/0eiytx4dEgXilEOloZYggeXFjthlew8tpDou6jAU+XT2iDXw3KdiiP6xqY4qmBXgVj0
1aHzuQK9o0f7xhnZUDPKNjd2IVvjsGS1N6/KRYDJniWgJEeEa+Ee1EdIMEF6NjYJoW9Ncfa4wQdUpYHjw==|00001000000507247013||

Sello digital SAT:

GYp0SUFQSVz/3ex4+5o5Je8+zpBUzf6PBR0VFxSBwXo/mc1V1Nx9OKUSSkftx7i9Fxr2eSe81yzi3yH5JTYOs3Dh4IVzG6hDu3YzQc3BKvj
kYI6dWqKKKPSiuYYMQbgU5mRuWNNIA0wqKEW0xGvriKbyUvk5eZJ02BFJBGQ8/5x2aq+G346lwOG0uAx1V37Swe/wov5UIUupIFNygM//
DzChk2M0klt3sxlJ1A14wspIKeKbg1W509315SPDjrOjVtJ/CDZr9Sj654o2eFsuUp7WH4fi1LibQ+NvX5weBHHL6+UCWUysjDcd87A3MjQ1
1HKNPc/FCidJfQ==

Sello digital del CFDI:

TLdMdS3SsIfUfUXS1S9H650+uftg6B4uJHVIJp033Df4I1nCe30R2wWY5kjtW/9Nkym74kCi09vwalLxgHyuGnyggzTZfrvYNkiHfx9V84V8N/Uai
DHEATQ06+B418pnVha0m9i/c6/3O6X+oomRo++BS+jq/CpHFsmDKzAUUXttPvNuArgDxDRIo37cfqY/0eiytx4dEgXilEOloZYggeXFjthlew8t
pDou6jAU+XT2iDXw3KdiiP6xqY4qmBXgVj01aHzuQK9o0f7xhnZUDPKNjd2IVvjsGS1N6/KRYDJniWgJEeEa+Ee1EdIMEF6NjYJoW9Ncfa4w
QdUpYHjw==



Coahuila

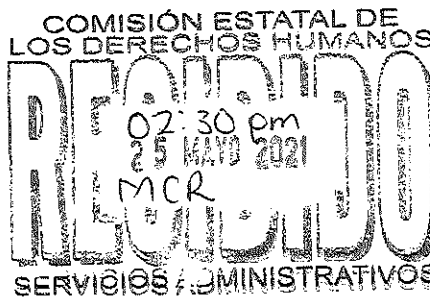

[Handwritten signature]



RESUMEN DE ESTIMACION

PROGRAMA: 0	CONTRATO No. CEDH 003/2020	CONTRATADOS INCLUYE CONVENIO
OBRA: RECONSTRUCCIÓN Y REMODELACIÓN DE LAS OFICINAS DE LA COMISIÓN ESTATAL DE DERECHOS HUMANOS EN CHIHUAHUA CHIHUAHUA	ESTIMACIÓN No. 10	\$ 5,951,851.68 CON IVA
	PERÍODO EJEC. 14 DE MAYO AL 21 DE MAYO DEL 2021	
MUNICIPIO: CHIHUAHUA CHIHUAHUA	IMPORTE ESTIMADO (CON IVA)	\$ 640,520.44 CON IVA
CONTRATISTA: CONSTRUCCIONES Y REHABILITACIONES INTEGRALES AG, S.A. DE C.V.	ACUMULADO ANTERIOR (CON IVA)	\$ 3,994,340.02 CON IVA
RFC CRI 140212 AZ6	IMPORTE ACUMULADO (CON IVA)	\$ 5,273,954.86 CON IVA

	TIPO DE OBRA	IMPORTE	OBSERVACIONES
	<u>NORMALES</u>	\$ 189,967.15	
	<u>EXEDENTES</u>	\$ 2,380.04	
	<u>EXTRAORDINARIOS</u>	\$ 359,825.60	
IMPORTE TOTAL ESTIMACION (SIN IVA)		\$ 552,172.79	

DESCUENTOS		
SEC. FUN. PUB. DEL 0.5%	\$	0.00
	\$	_____
SUMA DESCUENTOS	\$	0.00
RESUMEN		
SUMA ESTA ESTIMACION	\$	552,172.79
-AMORT ANTICIPO	\$	165,651.84
UB-TOTAL	\$	386,520.95
I.V.A.	\$	61,843.35
TOTAL	\$	448,364.30
(CON LETRA)		
(CUATROCIENTOS CUARENTA Y OCHO MIL TRESCIENTOS SESENTA Y CUATRO PESOS 30/100 M.N.)		
DESCUENTOS	\$	0.00
SALDO NETO A RECIBIR	\$	448,364.30

AUTORIZO  <u>ING. CECILIO MARTINEZ SAENZ</u> SUPERVISOR DE OBRA	ELABORO  <u>CONSTRUCCIONES Y REHABILITACIONES INTEGRALES AG, S.A. DE C.V.</u> CONTRATISTA
<p style="font-size: 1.2em; margin: 0;">COMISIÓN ESTATAL DE LOS DERECHOS HUMANOS</p> <p style="margin: 0;">25 MAY 2021</p> <p style="font-size: 2em; font-weight: bold; margin: 0;">RECIBIDO</p>	
<p style="font-size: 0.8em; margin: 0;">C.P. RAFAEL VALENZUELA LICÓN, PRESIDENTE DEL COMITÉ DE OBRAS PÚBLICAS Y SERVICIOS RELACIONADOS CON LAS MISMAS DE LA COMISIÓN ESTATAL DE LOS DERECHOS HUMANOS DEL ESTADO DE CHIHUAHUA</p>	

"ESTE PROGRAMA ES PÚBLICO, AJENO A CUALQUIER PARTIDO POLÍTICO, QUEDA PROHIBIDO EL USO PARA FINES DISTINTOS A LOS ESTABLECIDOS EN EL PROGRAMA".

RECIBIMOS DE LA COMISIÓN ESTATAL DE LOS DERECHOS HUMANOS, LA CANTIDAD DE: \$ 448,364.30
 (CUATROCIENTOS CUARENTA Y OCHO MIL TRESCIENTOS SESENTA Y CUATRO PESOS 30/100 M.N.) COMO PAGO A LA
 ESTIMACIÓN NUM. 10 CONTRATO No. CEDH 003/2020 POR LA CANTIDAD DE : \$ 5,951,851.68 INCLUYE CONVENIO
 CINCO MILLONES NOVECIENTOS CINCUENTA Y UN MIL OCHOCIENTOS CINCUENTA Y UN PESOS 68/100 M.N. POR TRABAJOS EN LA OBRA:
 RECONSTRUCCIÓN Y REMODELACIÓN DE LAS OFICINAS DE LA COMISIÓN ESTATAL DE DERECHOS HUMANOS EN CHIHUAHUA CHIHUAHUA

	ALCANCE DE LA ESTIMACION	\$	552,172.79
	AMORTIZACION DEL ANTICIPO	\$	165,651.84
		SUBTOTAL	\$ 386,520.95
		IVA	\$ 61,843.35
		TOTAL	\$ 448,364.30
RETENCIONES PACTADA EN CONTRATO			
SEC. FUN. PUB. DEL 0.5%	0.00		
SUMA	0.00		

RESUMEN FINANCIERO DE LA OBRA

1.- CONTRATO (MONTOS CON IVA)	CONTRATO
IMPORTE CONTRATADO	\$ 5,951,851.68
CONVENIO MODIFICATORIO	\$ -
ESTIMACION ACUMULADA ANTERIOR	\$ 4,633,434.42
ESTA ESTIMACION	\$ 640,520.44
ACUMULADO HASTA EST ESTIMACION	\$ 5,273,954.86
POR EJERCER	\$ 677,896.82

2.- AMORTIZACION DEL ANTICIPO (MONTOS CON IVA)	CONTRATO
IMPORTE DE ANTICIPO	\$ 1,785,555.50
ACUMULADO ANTERIOR	\$ 1,390,030.34
AMORT. EN ESTA ESTIMACION	\$ 192,156.13
ACUMULADO ACTUAL	\$ 1,582,186.47
POR AMORTIZAR	\$ 203,369.03

3.- RETENCIONES PACTADAS EN CONTRATO	0.5% SEC. FUN. PUB.
ACUMULADO ANTERIOR	\$ -
ESTA ESTIMACION	\$ -
ACUMULADO ACTUAL	\$ -

R E C I B I M O S

CONSTRUCCIONES Y REHABILITACIONES INTEGRALES AG, S.A. DE C.V.
 CRI 140212 AZ6

OBRA: RECONSTRUCCIÓN Y REMODELACIÓN DE LAS OFICINAS DE LA COMISIÓN ESTATAL DE DERECHOS HUMANOS EN CHIHUAHUA CHIHUAHUA

MUNICIPIO: CHIHUAHUA CI. No. CONTRATO: CEDH 003/2020 ESTIMACIÓN No. 10

CONTRATIST CONSTRUCCIONES Y REHABILITACIONES INTEGRALES AG, S.A. DE C.V. PERÍODO: 14 DE MAYO AL 21 DE MAYO DEL 2021

RESUMEN DE LA ESTIMACIÓN POR PARTIDAS

No.	DESCRIPCIÓN DE LAS PARTIDAS	IMPORTE
	<u>NORMALES</u>	189,967.15
	<u>EXCEDENTES</u>	2,380.04
	<u>EXTRAORDINARIOS</u>	359,825.60
	SUBTOTAL	552,172.79
	I.V.A.	88,347.65
	TOTAL	640,520.44

POR EL CONTRATISTA

CONSTRUCCIONES Y REHABILITACIONES INTEGRALES AG, S.A. DE C.V.

POR EL DEPARTAMENTO DE CONSTRUCCIÓN

ING. CECILIO MARTINEZ SAENZ

No.	CONCEPTOS DESCRIPCIÓN	PROYECTO		VOLUMENES		PRECIO UNITARIO	IMPORTE
		UNIDAD	VOLUMEN	ACUM. TOTAL	ACUM. ANTERIOR VOL. ESTIMADO		
OBRA NORMAL							
PRESUPUESTO REMODELACION OFICINAS CEDH							
1.1.0	ADECUACIONES EN INTERIOR						\$189,967.15
1.1.3	ACABADOS						\$64,720.77
1.1.3.6	MESA DE DUROCK RECUBIERTA CON PLAZA DE MARCOL TRAVERTINO DE 1"	PZA	7.00	0.00	6.00	-6.00 \$ 7,203.37 \$	(43,220.22)
1.1.3.14	ZOCLO DE MADERA DE PINO MACHIMBRADO Y CURADO CON ACEITE ECOLÓGICO PARA MADERA DE TRÁFICO PESADO, CON ALTURA DE 12CM Y REMATE BOLEADO.	ML	184.32	184.32	0.00	184.32 \$ 312.11 \$	57,528.12
1.1.3.19	SUMINISTRO Y APLICACION PINTURA VINÍLICA MATE MARCA OSEL, EN COLOR DISCOVERY 8710W.	M2	1,328.91	1,227.23	362.07	865.16 \$ 58.27 \$	50,412.87
1.1.4	VENTANAS Y CANCELES DE ALUMINIO						9,882.88
1.1.4.2	SUMINISTRO Y COLOCACION DE (CAN 02) VENTANA DE 1.60 X 0.94 M COMPUESTA POR FIJO Y PROYECCION A BASE DE CANCEL DE ALUMINIO CAFE DE 3" DE ESPESOR Y VIDRIO DOBLE DE 6MM DE ESPESOR	PZA	2.00	2.00	0.00	2.00 \$ 4,941.44 \$	9,882.88
1.1.6	CARPINTERÍA						84,225.28
1.1.6.3	CANM 03 VENTANAL CON PUERTA DE 2.20 X 3.34M , CON MARCO Y POSTES DE MADERA DE PINO DE 4" DE ESPESOR, ZOCLO DE 25 CMS DE ALTURA ACABADO CON BARNIZ NATURAL ECOLÓGICO SEMI-MATE Y VIDRIO TEMPLADO DE 6MM EN FIJOS Y 9MM EN PUERTA.	PZA	2	2.00	0.00	2.00 \$ 42,112.64 \$	84,225.28
1.1.7	INSTALACIÓN ELÉCTRICA						\$47,444.65
1.1.7.3	SUMINISTRO Y COLOCACIÓN DE SALIDA ELÉCTRICA PARA ILUMINACIÓN. INCLUYE TUBO CONDUIT GALVANIZADO DE PARED DELGADA, COPILES, CONECTORES, REGISTRO GALVANIZADO DE 4X4, SOPORTERÍA, CABLE DE COBRE CALIBRE 14 O 12 CON AISLAMIENTO THW-15, TAPA GALVANIZADA, TUBO FLEXIBLE DE 3/8 Y MANO DE OBRA.	PZA	178	152.00	127.00	25.00 \$ 479.53 \$	11,988.25
1.1.7.12	SUMINISTRO E INSTALACION DE LUMINARIO LED 61x61 cms TIPO EMPOTRAR EN PLAFON RETICULAR DE 40W, 120V, MARCA TECNOLITE	PZA	21	20.00	0.00	20.00 \$ 1,772.82 \$	35,456.40
1.1.9	CLIMAS						33,651.42
1.1.9.1.11	SUMINISTRO E INSTALACION TERMOSTATO JCWA10NEGO.	PZA	11	11.00	0.00	11.00 \$ 3,059.22 \$	33,651.42

POR EL CONTRATISTA



POR LA SUPERVISIÓN

No.	CONCEPTOS DESCRIPCIÓN	PROYECTO		VOLUMENES		PRECIO UNITARIO	IMPORTE
		UNIDAD	VOLUMEN	ACUM. TOTAL	ACUM. ANTERIOR		
1.1.10	INSTALACIONES HIDROSANITARIAS						-\$22,588.35
1.1.10.3	SUMINISTRO E INSTALACION DE MINGITORIO AMERICAN STANDAR LINEA MAYBROOK COLOR BLANCO, INCLUYE MARCA HELVEX MODELO 185-19	PZA	3.00	0.00	3.00	-3.00 \$	7,529.45 \$ (22,588.35)
1.20	ADECUACIONES EN EXTERIOR						-\$29,098.35
1.2.3	ACABADOS						(47,536.02)
1.2.2.2	APLANADO A BASE ENJARRE CON ACABADO FINO CEMENTO	M2	593.95	593.95	849.52	-255.57 \$	186.00 \$
1.2.3.2	SUMINISTRO Y APLICACION PINTURA VINÍLICA MATE MARCA OSEL, EN MUROS EXTERIORES COLOR CALIDAD PLATA COLOR WHITE CW051W.	M2	593.95	599.61	335.46	264.15 \$	69.80 \$ 18,437.67
1.2.4	LIMPIEZA						\$1,728.85
1.2.4.1	LIMPIEZA GRUESA DURANTE EL PROCESO DE LA OBRA.	M2	517.86	517.86	493.57	24.29 \$	21.14 \$ 513.49
1.2.4.3	RETIRO DE ESCOMBRO PRODUCTO DE LAS DEMOLICIONES Y OBRA EN GENERAL.	M3	281.78	228.00	220.00	8.00 \$	151.92 \$ 1,215.36
OBRA EXCEDENTE							
1.1.4.10	SUMINISTRO Y COLOCACION DE CAN 10 VENTANA DE 0.35 X 0.66 M DE PROYECCION A BASE DE CANCEL DE ALUMINIO DE 2" COLOR CAFE Y VIDRIO SENCILLO CLARO DE 6MM DE ESPESOR.	PZA	1.00	3.00	2.00	1.00 \$	1,755.82 \$ 1,755.82
1.1.3.14	ZOCLO DE MADERA DE PINO MACHIMBRADO Y CURADO CON ACEITE ECOLÓGICO PARA MADERA DE TRÁFICO PESADO, CON ALTURA DE 12CM Y REMATE BOLEADO.	ML	184.32	186.32	184.32	2.00 \$	312.11 \$ 624.22
OBRA EXTRAORDINARIA							
EXX-036	SUMINISTRO DE PISO DUELADO DE MADERA DE TZALAM DE 5/8" DE ESPESOR POR 3 5/8" DE ANCHO, POR LOS DIVERSOS LARGOS NECESARIOS	M2	0	85.55	80.35	5.20 \$	1,273.09 \$ 6,620.07
EXX-058	SUMINISTRO E INSTALACION DE TANQUE ESTACIONARIO DE 100 LTS DE CAPACIDAD MARCA CYTSA O SIMILAR EN CALIDAD SE INCLUYE: INSTALACION DE REGULADOR, CONEXIONES, MANO DE OBRA, HERRAMIENTA, PRUEBAS, PUESTA EN FUNCIONAMIENTO	PZA	0	1.00	0.00	1.00 \$	7,639.35 \$ 7,639.35

CONTRATISTA:

CONSTRUCCIONES Y REHABILITACIONES INTEGRALES AG, S.A. DE C.V.

POR EL CONTRATISTA

ING. CECILIO MARTINEZ SAENZ

No.	CONCEPTOS DESCRIPCIÓN	PROYECTO		VOLUMENES		PRECIO UNITARIO	IMPORTE
		UNIDAD	VOLUMEN	ACUM. TOTAL	ACUM. ANTERIOR VOL. ESTIMADO		
EXX-061	SUMINISTRO Y COLOCACION REFLECTOR LED PARA EXTERIOR MARCA IZAR III 150LED65MVN MARCA TECNOLITE, SE INCLUYE: MONTAJE, ANCLAJE EN MURO, MANO DE OBRA, HERRAMIENTA, CONEXION ELECTRICA, PRUEBAS, PUESTA EN FUNCIONAMIENTO.	PZA	0	7.00	0.00	7.00 \$ 1,871.20 \$	13,098.40
EXX-065	FABRICACION DE CAJILLO PARA CUBRIR BAJADAS DE DRENAJE EN LA FACHADA LATERAL DERECHA CON FORMA DE U DE .40M X .15 X .40MTS CON UN DESARROLLO DE 95CMS SE INCLUYE: MATERIALES, HERRAMIENTA, MANO DE OBRA, ELEVACIONES, ANDAMIOS Y TODO LO NECESARIO PARA SU CORRECTA COLOCACION	ML	0	3.97	0.00	3.97 \$ 1,122.04 \$	4,454.50
EXX-069	SUMINISTRO Y COLOCACION DE CABLE DE COBRE TIPO THW-LS CALIBRE 1/0 AWG. INCLUYE: CORTES, MANO DE OBRA, DESPERDICIOS, HERRAMIENTA Y TODO LO NECESARIO PARA SU CORRECTA COLOCACION.	ML	0	32.00	0.00	32.00 \$ 210.05 \$	6,721.60
EXX-070	SUMINISTRO Y COLOCACION DE CABLE DE COBRE TIPO THW-LS CALIBRE 3/0 AWG. INCLUYE: CORTES, MANO DE OBRA, DESPERDICIOS, HERRAMIENTA Y TODO LO NECESARIO PARA SU CORRECTA COLOCACION.	ML	0	96.00	0.00	96.00 \$ 321.35 \$	30,849.60
EXX-071	SUMINISTRO Y COLOCACION DE CABLE DE COBRE TIPO THW-LS CALIBRE 4 AWG. INCLUYE: CORTES, MANO DE OBRA, DESPERDICIOS, HERRAMIENTA Y TODO LO NECESARIO PARA SU CORRECTA COLOCACION.	ML	0	32.00	0.00	32.00 \$ 107.00 \$	3,424.00
EXX-074	NECESARIO PARA SU CORRECTA COLOCACION. FIRME DE CONCRETO PARA BANQUETAS F'C= 200 KG/CM2 ARMADO, DE 10 CM DE ESPESOR, ACABADO FLOTEADO, INCLUYE: MATERIALES, CURADO, FIBRA DE POLIPROPILENO, MANO DE OBRA Y TODO LO NECESARIO PARA SU CORRECTA EJECUCION.	M2	0	0.61	0.00	0.61 \$ 305.69 \$	186.47
EXX-076	SUMINISTRO Y COLOCACION DE VENTANA DE ALUMINIO DE 40 X 40 CMS EN ALUMINIO DE 3" G2 CON VIDRIO DE 6MM, SE INCLUYE: FIJACION EN MURO, NIVELACION, HERRAMIENTA, SELLO PERIMETRAL, MANO DE OBRA Y TODO LO NECESARIO PARA SU CORRECTA COLOCACION.	PZA	0	1.00	0.00	1.00 \$ 1,523.68 \$	1,523.68

POR EL CONTRATISTA

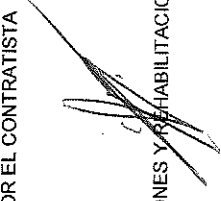

POR LA SUPERVISIÓN

OBRA:

RECONSTRUCCIÓN Y REMODELACIÓN DE LAS OFICINAS DE LA COMISIÓN ESTATAL DE DERECHOS HUMANOS EN CHIHUAHUA
CHIHUAHUA

MUNICIPIO: CHIHUAHUA CHIH No. CONTRATO: CEDH 003/2020

ESTIMACIÓN No. 10

CONTRATISTA:

CONSTRUCCIONES Y REHABILITACIONES INTEGRALES AG, S.A. DE C.V.

PERIODO: 14 DE MAYO AL 21 DE MAYO DEL 2021

No.	CONCEPTOS DESCRIPCIÓN	PROYECTO		VOLUMENES		PRECIO UNITARIO	IMPORTE
		UNIDAD	VOLUMEN	ACUM. TOTAL	ACUM. ANTERIOR VOL. ESTIMADO		
EXX-094	APLICACION DE PINTURA ESMALTE SOBRE VIGA IPR DE 15 CMS DE PERALTE Y 8.5 CMS DE PATIN SE INCLUYE: LIMPIEZA DE LA VIGA, APLICACION DE FONDO ANTICORROSIVO, APLICACION DE PINTURA ESMALTE SEMIBRILLANTE EN COLOR A ESCOGER POR LA SUPERVISION, MANO DE OBRA, ELEVACIONES, HERRAMIENTA Y TODO LO NECESARIO PARA SU CORRECTA COLOCACION	ML	0	12.90	0.00	12.90 \$ 92.36 \$	1,191.44
EXX-095	APLICACION DE PINTURA ESMALTE SOBRE VIGA IPR DE 32 CMS DE PERALTE Y 17 CMS DE PATIN SE INCLUYE: LIMPIEZA DE LA VIGA, APLICACION DE FONDO ANTICORROSIVO, APLICACION DE PINTURA ESMALTE SEMIBRILLANTE EN COLOR A ESCOGER POR LA SUPERVISION, MANO DE OBRA, ELEVACIONES, HERRAMIENTA Y TODO LO NECESARIO PARA SU CORRECTA COLOCACION	ML	0	38.76	0.00	38.76 \$ 149.98 \$	5,813.22
EXX-097	APLICACION DE PINTURA ESMALTE SOBRE REJA METALICA EXISTENTE, SE INCLUYE: LIMPIEZA, APLICACION DE PINTURA ESMALTE SEMI BRILLANTE EN COLOR A ESCOGER POR LA SUPERVISION, MANO DE OBRA, HERRAMIENTA Y TODO LO NECESARIO PARA SU CORRECTA COLOCACION	M2	0	3.98	0.00	3.98 \$ 171.79 \$	683.72
EXX-100	SUMINISTRO E INSTALACION DE LAVAMANOS DE PEDESTAL MODELO PALERMO MARCA INTERCERAMIC, SE INCLUYE: MANGUERAS ALIMENTADORAS, LLAVES DE RETENCION, TRAMPA, LLAVE MONOMANDO MODELO OSLO MARCA INTERCERAMIC, SUJECION EN MURO, SELLO CON SILICON BLANCO, MANO DE OBRA, HERRAMIENTA Y TODO LO NECESARIO PARA SU CORRECTA COLOCACION.	PZA	0	1.00	0.00	1.00 \$ 7,273.73 \$	7,273.73
EXX-101	SUMINISTRO E INSTALACION DE ACOMETIDA AEREA PARA ACERCAR SERVICIO DE ENERGIA ELECTRICA HACIA EDIFICIO DE LA CEDH, SE INCLUYE: COLOCACION DE POSTES, CABLEADO, CRUCETAS, ACCESORIOS Y TODO LO NECESARIO PARA SU CORRECTA EJECUCION Y COLOCACION	PZA	0	1.00	0.00	1.00 \$ 69,428.34 \$	69,428.34

POR EL CONTRATISTA



POR LA SUPERVISIÓN

OBRA: RECONSTRUCCIÓN Y REMODELACIÓN DE LAS OFICINAS DE LA COMISIÓN ESTATAL DE DERECHOS HUMANOS EN CHIHUAHUA
 CHIHUAHUA

MUNICIPIO: CHIHUAHUA CHIH. No. CONTRATO: CEDH 003/2020

ESTIMACIÓN No. 10

PERIODO: 14 DE MAYO AL 21 DE MAYO DEL 2021

CONSTRUCCIONES Y REHABILITACIONES INTEGRALES AG. S.A. DE C.V.

CONTRATISTA:

No.	CONCEPTOS DESCRIPCIÓN	PROYECTO		VOLUMENES		PRECIO UNITARIO	IMPORTE
		UNIDAD	VOLUMEN	ACUM. TOTAL	ACUM. ANTERIOR		
EXX-102	SUMINISTRO E INSTALACION DE SPOT PARA PLAFON MODELO BRIGHTON VIII LUZ BLANCA 18YDLED431MV65 INTERIOR LED 18W 100-240V 6500K 1200LM MARCA TECNOLITE, SE INCLUYE: PERFORACION EN PLAFON, CONEXION ELECTRICA, MANOD E OBRA, PRUEBAS, HERRAMINETA, ELEVACIONES Y TODO LO NECESARIO PARA SI CORRECTA COLOCACION	PZA	0	15.00	0.00	357.58 \$	5,363.70
EXX-103	SUMINISTRO E INSTALACION DE SPOT PARA PLAFON MODELO BUCARAMANGAVII LUZ BLANCA 18YDLED430MV65 INTERIOR LED 18W 100-240V 6500K 1200LM. MARCA TECNOLITE, SE INCLUYE: PERFORACION EN PLAFON, CONEXION ELECTRICA, MANOD E OBRA, PRUEBAS, HERRAMINETA, ELEVACIONES Y TODO LO NECESARIO PARA SU CORRECTA COLOCACION.	PZA	0	26.00	0.00	357.35 \$	9,291.10
EXX-104	SUMINISTRO E INSTALACION DE SPOT PARA PLAFON MODELO BUCARAMANGAVI LUZ BLANCA 6YDLED430MV65B INTERIOR LED 6W 100-240V 6500K 320LM. MARCA TECNOLITE, SE INCLUYE: PERFORACION EN PLAFON, CONEXION ELECTRICA, MANOD E OBRA, PRUEBAS, HERRAMINETA, ELEVACIONES Y TODO LO NECESARIO PARA SU CORRECTA COLOCACION.	PZA	0	26.00	0.00	271.37 \$	7,055.62
EXX-105	SUMINISTRO E INSTALACION DE SPOT PARA PLAFON MODELO BUCARAMANGAVII LUZ BLANCA 12YDLED430MV65 INTERIOR LED 12W 100-240V 6500K 720LM. MARCA TECNOLITE, SE INCLUYE: PERFORACION EN PLAFON, CONEXION ELECTRICA, MANOD E OBRA, PRUEBAS, HERRAMINETA, ELEVACIONES Y TODO LO NECESARIO PARA SU CORRECTA COLOCACION.	PZA	0	14.00	0.00	305.48 \$	4,276.72
EXX-118	SUMINISTRO Y COLOCACION DE GABINETE METALICO CON DIMENSIONES APROXIMADAS DE .80X.60X.30 SE INCLUYE: FIACION A MURO, NIVELACION, ANCLAJE CON TAQUETE, MANO DE OBRA, HERRAMIENTA, ACARREOS Y TODO LO NECESARIO PARA SU CORRECTA COLOCACION.	PZA	0	1.00	0.00	1 \$ 5,042.01 \$	5,042.01

POR EL CONTRATISTA

POR LA SUPERVISIÓN



CONSTRUCCIONES Y REHABILITACIONES INTEGRALES AG. S.A. DE C.V.

Pag 5 de 8

ING. CECILIO MARTINEZ SAENZ

CONTRATISTA:

No.	CONCEPTOS DESCRIPCIÓN	PROYECTO		VOLUMENES		PRECIO UNITARIO	IMPORTE	
		UNIDAD	VOLUMEN	ACUM. TOTAL	ACUM. ANTERIOR			VOL. ESTIMADO
EXX-121	SUMINISTRO Y COLOCACION DE INTERRUPTOR TERMOMAGNETICO DE 3 X 300 MARCA SIEMENS O SIMILAR, SE INCLUYE: CONEXION, FIJACION EN GABINETE, MANO DE OBRA, HERRAMIENTA, PRUEBAS, PUESTA EN FUNCIONAMIENTO Y TODO LO NECESARIO PARA SU CORRECTA COLOCACION Y BUEN FUNCIONAMIENTO	PZA	0	1.00	0.00	1	19,218.56 \$	19,218.56
EXX-124	APROBACION DE PROYECTO ANTE CFE Y PRUEBAS DE OPERACION	PZA	0	1.00	0.00	1.00	28,961.20 \$	28,961.20
EXX-125	SUMINISTRO E INSTALACION DE ACOMETIDA SUBTERRANEA, SE INCLUYE: TUBERIA DE PVC 2" PESADA, TUBERICA CONDUIT PGG DE 2", CONEXIONES, MANO DE OBRA, REGISTRO DE CONCRETO, GRUA, HERRAMIENTA, ELEMENTOS DE SUJECION Y TODO LO NECESARIO PARA SU CORRECTA COLOCACION	PZA	0	1.00	0.00	1.00	19,343.10 \$	19,343.10
EXX-126	SUMINISTRO E INSTALACION DE LUMINARIO ANSER FC- LEDRL/004/30, 16W, 100-240V, MARCA TECNOLITE., SE INCLUYE: PERFORACION EN PLAFON, CONEXION ELECTRICA, MANO DE OBRA, PRUEBAS, HERRAMIENTA, ELEVACIONES Y TODO LO NECESARIO PARA SU CORRECTA COLOCACION	PZA	0	7.00	0.00	7.00	376.20 \$	2,633.40
EXX-127	COLOCACION DE BOILER EXISTENTE, SE INCLUYE: LIMPIEZA, COLOCACION DE MANGUERAS DE AGUA Y GAS, PRUEBAS, MANO DE OBRA, PUESTA EN FUNCIONAMIENTO.	PZA	0	1.00	0.00	1.00	940.16 \$	940.16
EXX-128	SUMINISTRO E INSTALACION DE MINGITORIO AMERICAN STANDAR LINEA MAYBROOK COLOR BLANCO, INCLUYE FLUXOMETRO MARCA FONTANERY MOD 53001, SELLO PERIMETRAL, PRUEBAS, PUESTA EN FUNCIONAMIENTO.	PZA	0	3.00	0.00	3.00	4,945.17 \$	14,835.51
EXX-129	SUMINISTRO Y COLOCACION DE MESA DE DIJROCK RECUBIERTA CON PLAZA DE MARMOL TRAVERTINO DE 3/4", SE INCLUYE: PULIDO, CORTES, MANO DE OBRA, DESPERDICIOS, HERRAMIENTA Y TODO LO NECESARIO PARA SU CORRECTA COLOCACION.	PZA	0	6.00	0.00	6.00	7,167.64 \$	43,005.84

POR EL CONTRATISTA

POR LA SUPERVISIÓN



ING. CECILIO MARTINEZ SAENZ

ESTIMACIÓN No. 10

PERIODO: 14 DE MAYO AL 21 DE MAYO DEL 2021

CONTRATISTA: CONSTRUCCIONES Y REHABILITACIONES INTEGRALES AG, S.A. DE C.V.

CONTRATISTA:

No.	CONCEPTOS DESCRIPCIÓN	PROYECTO		VOLUMENES		PRECIO UNITARIO	IMPORTE
		UNIDAD	VOLUMEN	ACUM. TOTAL	ACUM. ANTERIOR VOL. ESTIMADO		
EXX-130	SUMINISTRO Y COLOCACION DE VENTANA DE ALUMINIO DE 45 X 70 CMS EN ALUMINIO DE 3" G2 CON VIDRIO DE 6MMA, SE INCLUYE: FIJACION EN MURO, NIVELACION, HERRAMIENTA, SELLO PERIMETRAL, MANO DE OBRA Y TODO LO NECESARIO PARA SU CORRECTA COLOCACION.	PZA	0	1.00	0.00	1.00	2,251.05 \$
EXX-131	FABRICACION DE REGISTROS DE .60 X .60 MTS EN PLAFON A BASE DE ANGULO ESMALTADO Y TABLARROCA, SE INCLUYE: CORTE DE PLAFON, COLOCACION DE ANGULO ESMALTADO, SELLO, CORTE DE TABLARROCA, MANO DE OBRA, HERRAMIENTA, ELEVACIONES Y TODO LO NECESARIO PARA SU CORRECTA FIJACION.	PZA	0	4.00	0.00	4.00	246.69 \$
EXX-132	SUMINISTRO Y COLOCACION DE BRAZO CIERRA PUERTA MARCA RYOBI EN COLOR G2, SE INCLUYE: MONTAJE, HERRAMIENTA Y TODO LO NECESARIO PARA SU CORRECTA COLOCACION.	PZA	0	5.00	0.00	5.00	1,384.94 \$
EXX-138	SUMINISTRO Y COLOCACION DE LA MIPARA LED DE SOBREPONER ANKAA III, SKU: 18PTLLEDR30MVB, 18W, LUZ SUAVE CÁLIDA, TERMINADO BLANCO, MATERIAL ALUMINIO, 100-240V, MARCA TECNOLITE, SE INCLUYE: MANO DE OBRA, HERRAMIENTA, ELEVACIONES, CONEXIONES Y TODO LO NECESARIO PARA SU CORRECTA COLOCACION.	PZA	0	4.00	0.00	4.00	800.06 \$
EXX-139	SUMINISTRO Y COLOCACION DE TERMOMAGNETICO DE 3 X 125 AMPS MARCA SIEMENS O SIMILAR EN CALIDAD, SE INCLUYE: FIJACION, CONEXION ELECTRICA, MANO DE OBRA, HERRAMIENTA, PRUEBAS Y PUESTA EN FUNCIONAMIENTO.	PZA	0	1.00	0.00	1.00	10,287.14 \$
EXX-140	SUMINISTRO Y COLOCACION DE TERMOMAGNETICO DE 3 X 175 AMPS MARCA SIEMENS O SIMILAR EN CALIDAD, SE INCLUYE: FIJACION, CONEXION ELECTRICA, MANO DE OBRA, HERRAMIENTA, PRUEBAS Y PUESTA EN FUNCIONAMIENTO.	PZA	0	1.00	0.00	1.00	12,192.86 \$

POR EL CONTRATISTA

FOR LA SUPERVISION
Cecilio

OBRA: RECONSTRUCCIÓN Y REMODELACIÓN DE LAS OFICINAS DE LA COMISIÓN ESTATAL DE DERECHOS HUMANOS EN CHIHUAHUA
 CHIHUAHUA

MUNICIPIO: CHIHUAHUA CHIF. No. CONTRATO: CEDH 003/2020

ESTIMACIÓN No. 10

PERIODO: 14 DE MAYO AL 21 DE MAYO DEL 2021

CONSTRUCCIONES Y REHABILITACIONES INTEGRALES AG, S.A. DE C.V.

CONTRATISTA:

No.	CONCEPTOS DESCRIPCIÓN	PROYECTO		VOLUMENES		PRECIO UNITARIO	IMPORTE	
		UNIDAD	VOLUMEN	ACUM. TOTAL	ACUM. ANTERIOR			VOL. ESTIMADO
EXX-141	SUMINISTRO Y COLOCACION DE PASTILLA TERMOMAGNETICA DE 1 X 15 AMPS MARCA SIEMENS O SIMILAR EN CALIDAD, SE INCLUYE: FIJACION, CONEXIÓN ELECTRICA, MANO DE OBRA, HERRAMIENTA, PRUEBAS Y PIJETA EN FUNCIONAMIENTO.	PZA	0	30.00	0.00	30.00 \$	170.26 \$	5,107.80

POR EL CONTRATISTA



POR LA SUPERVISIÓN





COMISION ESTATAL DE LOS DERECHOS HUMANOS

COMISION ESTATAL DE LOS
DERECHOS HUMANOS
CHIHUAHUA

GENERADOR VOLUMEN DE OBRA PARA ESTIMACION
 NO. DE ESTIMACION 10
 PERIODO: 15 DE MAYO AL 21 DE MAYO
 FECHA: 21 DE MAYO DEL 2021

OBRA: RECONSTRUCCION Y REMODELACION DE LAS OFICINAS DE LA COMISION
 LOCALIDAD: CHIHUAHUA
 MUNICIPIO: CHIHUAHUA

CLAVE	CONCEPTO	UNIDAD	LOCALIZACION AREA		NO. DE PIEZAS	DIMENSIONES		VOLUMEN	
			PLANTA BAJA	AREA		LARGO	ANCHO		ALTO
1.1.3.14	ZOCLO DE MADERA DE PINO MACHIMBRADO Y CURADO CON ACEITE ECOLOGICO PARA MADERA DE TRAFICO PESADO, CON ALTURA DE 12CM Y REMATE BOLEADO.	ML	OF. COMPARTIDA			17.75		17.75	
			CONTABILIDAD			18.84		18.84	
			CONTADOR			13.87		13.87	
			PASILLO CONTABILIDAD			2.42		2.42	
			ENTRADA W.C.			11.13		11.13	
			RECEPCION			11.43		11.43	
			PASILLO ENTRADA			9.66		9.66	
			SALA DE JUNTAS			16.93		16.93	
			R.H. / R.F.			22.93		22.93	
			PLANTA ALTA						
			APoyo TECNICO			16.34		16.34	
			PASILLO A.T.			4.14		4.14	
			RECEPCION A.T.			3.47		3.47	
			RECEPCION			7.27		7.27	
AREA COMUN			13.74		13.74				
PASILLO			2.52		2.52				
ESCALERAS			13.88		13.88				
T O T A L								186.32	

POR EL CONTRATISTA

AUTORIZO POR LA C.E.D.H.H.

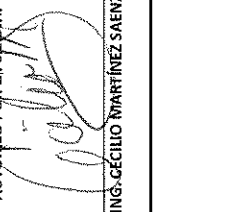
 ING. CECILIO MARTINEZ SAENZ

 ING. ALFREDO GONZÁLEZ IBARRA



REPORTE FOTOGRÁFICO

1.1.3.14 ZOCLO DE MADERA DE PINO MACHIMBRADO Y CURADO CON ACEITE ECOLÓGICO PARA MADERA DE TRÁFICO PESADO, CON ALTURA DE 12CM Y REMATE BOLEADO.

OBRA: RECONSTRUCCIÓN Y REMODELACIÓN DE LAS OFICINAS DE LA COMISIÓN ESTATAL DE DERECHOS HUMANOS EN CHIHUAHUA CHIHUAHUA

NO. DE ESTIMACION 10

PERIODO: 15 DE MAYO AL 21 DE MAYO

FECHA: 21 DE MAYO DEL 2021

LOCALIDAD: CHIHUAHUA

MUNICIPIO: CHIHUAHUA

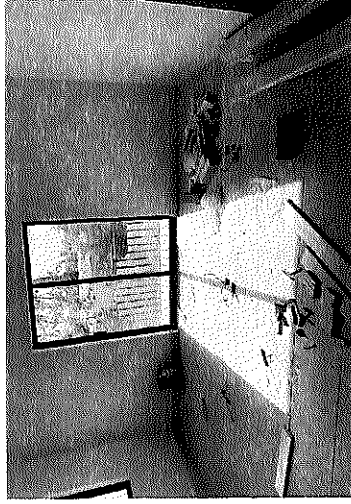
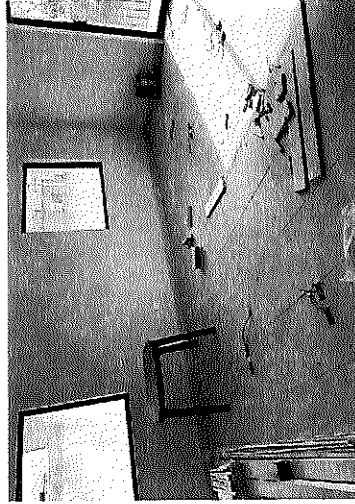
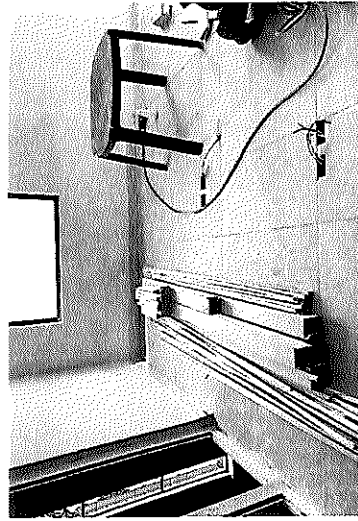

POR EL CONTRATISTA

ING. ALFREDO GONZÁLEZ IBARRA

AUTORIZO POR LA C.E.D.H.

ING. CECILIO MARTÍNEZ SAENZ



COMISION ESTATAL DE LOS DERECHOS HUMANOS

GENERADOR VOLUMEN DE OBRA PARA ESTIMACIÓN

OBRA: RECONSTRUCCIÓN Y REMODELACIÓN DE LAS OFICINAS DE LA COMISION
 LOCALIDAD: CHIHUAHUA
 MUNICIPIO: CHIHUAHUA

NO. DE ESTIMACION 10
 PERIODO: 15 DE MAYO AL 21 DE MAYO
 FECHA: 21 DE MAYO DEL 2021

CLAVE	CONCEPTO	UNIDAD	LOCALIZACION		NO. DE PIEZAS	DIMENSIONES			VOLUMEN
			EJE	AREA		LARGO	ANCHO	ALTO	
1.1.3.19	SUMINISTRO Y APLICACION PINTURA VINILICA MATE MARCA OSEL, EN COLOR DISCOVERY 8710W.	M2	PLANTA ALTA						
				APOYO TECNICO	T	6.11	5.00		30.55
				APOYO TECNICO	T	1.32	1.06		1.40
				APOYO TECNICO	M	20.89	0.46		9.61
				OF. SECRETARIA		14.90	2.85		42.47
				OF. SECRETARIA		1.90	0.84		1.60
				OF. SECRETARIA		1.34	1.56		2.09
				OF. SECRETARIA		0.93	1.22		1.13
				OF. SECRETARIA		0.93	0.75		0.70
				OF. SECRETARIA	T	4.97	5.03		25.00
				OF. SECRETARIA	M	20.00	0.46		9.20
				W.C. SECRETARIA		4.01	2.32		9.30
				W.C. SECRETARIA		1.00	0.41		0.41
				W.C. SECRETARIA		0.71	0.33		0.23
				PASILLO A.C.		2.20	0.75		1.65
				PASILLO A.C.		6.00	0.59		3.54
				PASILLO OF. S.P		2.52	2.81		7.08
				PASILLO OF. S.P		2.98	0.66		1.97
				ESCALERAS		2.92	3.50		10.22
				ESCALERAS		1.17	4.03		4.72
				ESCALERAS		4.80	4.90		23.52
				ESCALERAS		6.20	6.37		39.49
				OF. PRESIDENTE	M	22.32	0.46		10.27
				DOBLE ALTURA	T	8.80	6.23		53.58
				DOBLE ALTURA	M	29.66	0.48		14.24
	PLANTA BAJA								
	OF. COMPARTIDA		16.44	2.36		38.80			
	OF. COMPARTIDA		1.32	1.07		1.41			
	OF. COMPARTIDA	T	4.30	3.19		13.72			
	OF. COMPARTIDA	T	0.67	2.14		1.43			
	OF. COMPARTIDA	T	3.19	0.25		0.80			
	CONTABILIDAD		14.22	2.62		37.26			
	CONTABILIDAD		2.68	1.36		3.64			
	CONTABILIDAD		1.74	1.02		1.77			
	CONTABILIDAD	T	5.20	6.10		31.72			
T O T A L								434.51	

AUTORIZO POR LA C.E.D.H.

POR EL CONTRATISTA

[Signature]
 ING. CECILIO MARTINEZ SAENZ

[Signature]
 ING. ALFREDO GONZALEZ IBARRA



COMISION ESTATAL DE LOS DERECHOS HUMANOS

COMISION ESTATAL DE LOS DERECHOS HUMANOS
CHIHUAHUA

GENERADOR VOLUMEN DE OBRA PARA ESTIMACION

OBRA: RECONSTRUCCION Y REMODELACION DE LAS OFICINAS DE LA COMISION

ESTATAL DE DERECHOS HUMANOS EN CHIHUAHUA CHIHUAHUA

LOCALIDAD: CHIHUAHUA

MUNICIPIO: CHIHUAHUA

NO. DE ESTIMACION 10

PERIODO: 15 DE MAYO AL 21 DE MAYO

FECHA: 21 DE MAYO DEL 2021

CLAVE	CONCEPTO	UNIDAD	LOCALIZACION		NO. DE PIEZAS	DIMENSIONES			VOLUMEN
			ELE	AREA		LARGO	ANCHO	ALTO	
			PLANTA BAJA						
						12.67	2.50		31.68
						1.20	1.37		1.64
					T	3.97	4.95		19.65
						2.41	2.50		6.03
						1.49	0.39		0.58
					T	2.98	0.33		0.98
						5.75	2.03		11.67
					T	1.42	0.55		0.78
						2.71	3.00		8.13
						0.51	1.31		0.67
						6.61	2.03		13.42
					T	1.63	0.43		0.70
					T	2.47	0.15		0.37
					T	3.95	0.19		0.75
		M2				6.49	2.03		13.16
1.1.3.19	SUMINISTRO Y APLICACION PINTURA VINILICA MATE MARCA OSEL, EN COLOR DISCOVERY 8710W.					1.86	0.43		0.71
					T	2.50	0.15		0.38
					T	4.01	0.20		0.80
						5.20	2.45		12.74
						3.50	2.94		10.29
					T	6.00	0.62		3.72
					T	6.00	1.93		11.58
					T	6.20	1.20		7.44
						3.15	3.24		10.21
						1.95	2.83		5.52
						1.69	2.11		3.57
						3.63	1.47		5.34
						0.86	0.30		0.26
						1.47	1.17		1.72
						4.83	0.40		1.93
						T O T A L			186.41

POR EL CONTRATISTA

ING. ALFREDO GONZALEZ IBARRA

AUTORIZO POR LA C.E.D.H.

ING. CECILIO MARTINEZ SAENZ



**COMISION ESTATAL DE LOS DERECHOS HUMANOS
GENERADOR VOLUMEN DE OBRA PARA ESTIMACIÓN**

RECONSTRUCCIÓN Y REMODELACIÓN DE LAS OFICINAS DE LA COMISIÓN
 OBRA: ESTATAL DE DERECHOS HUMANOS EN CHIHUAHUA CHIHUAHUA
 LOCALIDAD: CHIHUAHUA
 MUNICIPIO: CHIHUAHUA

NO. DE ESTIMACION 10
 PERIODO: 15 DE MAYO AL 21 DE MAYO
 FECHA: 21 DE MAYO DEL 2021

CLAVE	CONCEPTO	UNIDAD	LOCALIZACIÓN		NO. DE PIEZAS	DIMENSIONES			VOLUMEN	
			EJE	AREA		LARGO	ANCHO	ALTO		
			PLANTA BAJA							
				VOLADO ESCALERA		3.30	0.30		0.99	
				VOLADO ESCALERA		2.13	0.30		0.64	
				R.H./R.F.		16.37	2.56		41.91	
				R.H./R.F.		6.39	2.42		15.46	
				R.H./R.F.		11.88	0.74		8.79	
				R.H./R.F.		1.74	0.29		0.50	
				R.H./R.F.	T	4.93	2.77		13.66	
				R.H./R.F.	T	4.98	0.87		4.33	
				BOBEGA	T	4.36	1.20		5.23	
				BOBEGA		7.08	1.34		9.49	
				SALA DE JUNTAS		14.69	3.25		47.74	
				SALA DE JUNTAS		2.24	2.50		5.60	
				SALA DE JUNTAS		2.29	1.64		3.76	
				SALA DE JUNTAS	T	4.56	1.31		5.97	
				SALA DE JUNTAS	T	5.97	4.58		27.34	
				SALA DE JUNTAS	M	15.88	0.46		7.30	
				SALA DE JUNTAS		4.56	1.31		5.97	
				PASILLO ENTRADA		11.92	2.66		31.71	
				PASILLO ENTRADA		1.96	4.00		7.84	
									0.00	
									0.00	
									0.00	
									0.00	
									0.00	
									0.00	
1.1.3.19	SUMINISTRO Y APLICACION PINTURA VINÍLICA MATE MARCA OSEL, EN COLOR DISCOVERY 8710W.	M2								
T O T A L									244.24	

POR EL CONTRATISTA

AUTORIZO POR LA G.E.D.H.

ING. ALFREDO GONZÁLEZ IBARRA

ING. CECILIO MARTÍNEZ SAENZ



COMISIÓN ESTATAL DE LOS DERECHOS HUMANOS

COMISIÓN ESTATAL DE LOS
DERECHOS HUMANOS
CHIHUAHUA

CROQUIS

OBRA: RECONSTRUCCIÓN Y REMODELACIÓN DE LAS OFICINAS DE LA COMISIÓN
ESTATAL DE DERECHOS HUMANOS EN CHIHUAHUA CHIHUAHUA

NO. DE ESTIMACION 10

PERIODO: 15 DE MAYO AL 21 DE MAYO

FECHA: 21 DE MAYO DEL 2021

LOCALIDAD: CHIHUAHUA

MUNICIPIO: CHIHUAHUA

1.1.3.19 SUMINISTRO Y APLICACION PINTURA VINÍLICA MATE MARCA OSEL, EN COLOR DISCOVERY 8710W.

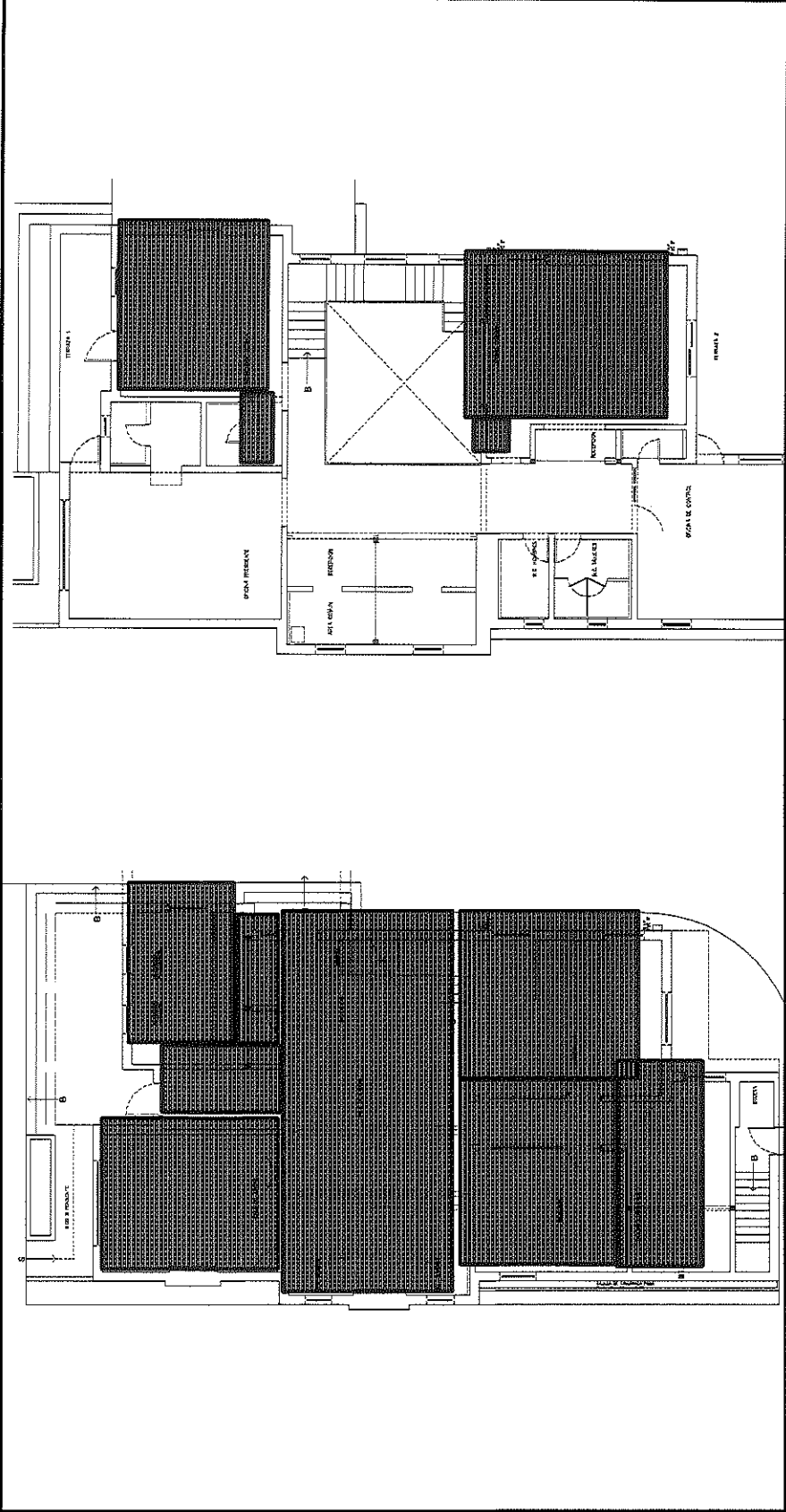

POR EL CONTRATISTA

ING. ALFREDO GONZÁLEZ IBARRA

AUTORIZO POR UA C.E.D.H.:
ING. CECILIO MARTÍNEZ SAENZ



COMISIÓN ESTATAL DE LOS
DERECHOS HUMANOS
CHIHUAHUA

REPORTE FOTOGRÁFICO

1.1.3.19 SUMINISTRO Y APLICACION PINTURA VINÍLICA MATE MARCA OSEL, EN COLOR DISCOVERY 8710W.

OBRA: RECONSTRUCCIÓN Y REMODELACIÓN DE LAS OFICINAS DE LA COMISIÓN
ESTATAL DE DERECHOS HUMANOS EN CHIHUAHUA CHIHUAHUA

NO. DE ESTIMACION 10

PERIODO: 15 DE MAYO AL 21 DE MAYO

FECHA: 21 DE MAYO DEL 2021

LOCALIDAD: CHIHUAHUA

MUNICIPIO: CHIHUAHUA

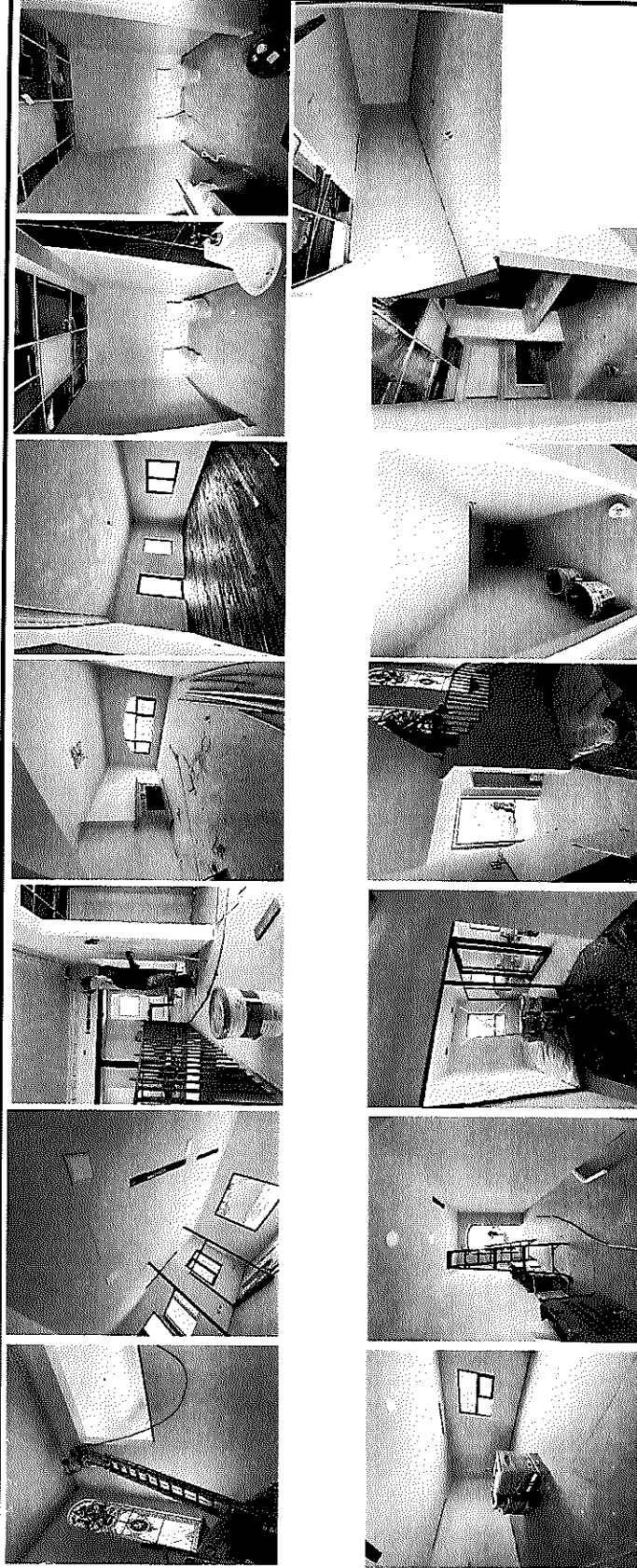

POR EL CONTRATISTA

AUTORIZO POR LA C.E.D.H.

ING. ALFREDO GONZÁLEZ IBARRA

ING. CECILIO MARTÍNEZ SAENZ



COMISIÓN ESTATAL DE LOS DERECHOS HUMANOS

COMISIÓN ESTATAL DE DERECHOS HUMANOS
CHIHUAHUA

CROQUIS

OBRA: RECONSTRUCCIÓN Y REMODELACIÓN DE LAS OFICINAS DE LA COMISIÓN
ESTATAL DE DERECHOS HUMANOS EN CHIHUAHUA CHIHUAHUA

NO. DE ESTIMACION 10

PERIODO: 15 DE MAYO AL 21 DE MAYO

FECHA: 21 DE MAYO DEL 2021

LOCALIDAD: CHIHUAHUA

MUNICIPIO: CHIHUAHUA

1.1.4.2 SUMINISTRO Y COLOCACION DE (CAN-02) VENTANA DE 1.60 X 0.94 M COMPUESTA POR FIJO Y PROYECCION A BASE DE GANJEL DE ALUMINIO CAFE DE 3" DE ESPESOR Y VIDRIO DOBLE DE 6MM DE ESPESOR

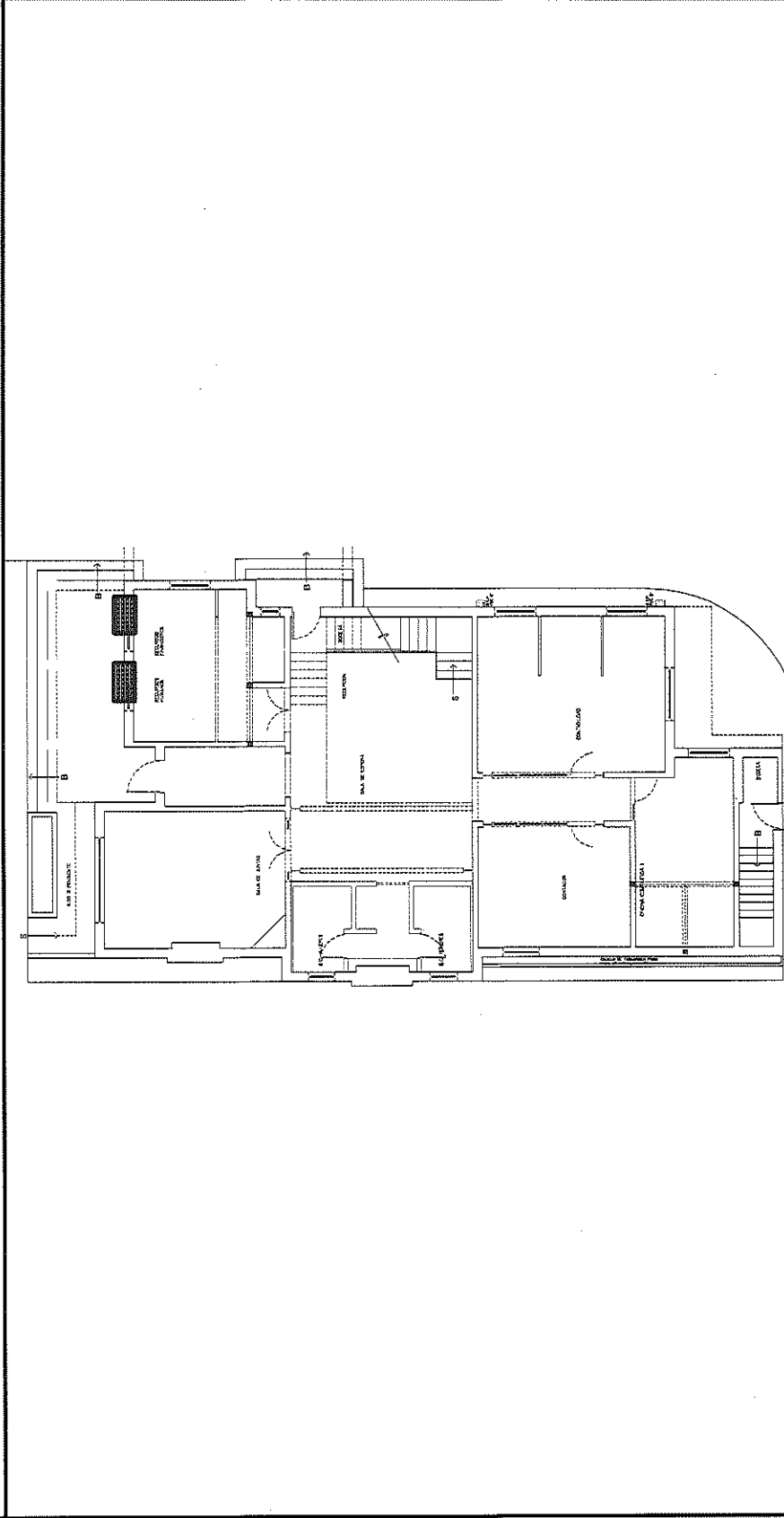

POR EL CONTRATISTA

ING. ALFREDO GONZALEZ IBARRA

AUTORIZO POR LA C.E.D.H.:

ING. CECILIO MARTINEZ SAENZ



COMISIÓN ESTATAL DE LOS DERECHOS HUMANOS
CHIHUAHUA

REPORTE FOTOGRÁFICO

1.1.4.2 SUMINISTRO Y COLOCACION DE (CAN 02) VENTANA DE 1.60 X 0.94 M COMPUESTA POR FIJO Y PROYECCION A BASE DE CANCEL DE ALUMINIO CAFE DE 3" DE ESPESOR Y VIDRIO DOBLE DE 6MM DE ESPESOR

OBRA: RECONSTRUCCIÓN Y REMODELACIÓN DE LAS OFICINAS DE LA COMISIÓN ESTATAL DE DERECHOS HUMANOS EN CHIHUAHUA CHIHUAHUA

LOCALIDAD: CHIHUAHUA

MUNICIPIO: CHIHUAHUA

NO. DE ESTIMACION 10

PERIODO: 15 DE MAYO AL 21 DE MAYO

FECHA: 21 DE MAYO DEL 2021

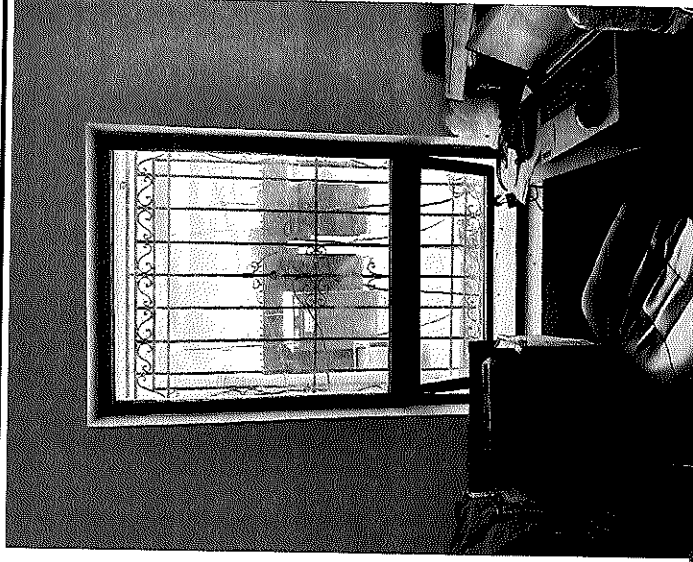
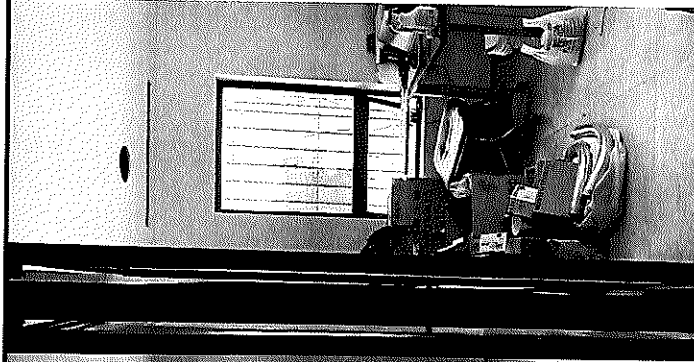
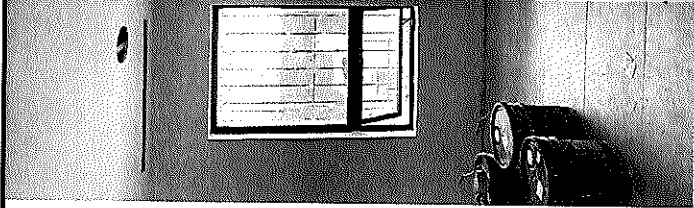

POR EL CONTRATISTA

ING. ALFREDO GONZÁLEZ IBARRA

AUTORIZO POR LA C.E.D.H.

ING. CECILIO MARTÍNEZ SAENZ



COMISION ESTATAL DE LOS
DERECHOS HUMANOS
CHIHUAHUA

COMISION ESTATAL DE LOS DERECHOS HUMANOS

GENERADOR VOLUMEN DE OBRA PARA ESTIMACIÓN

OBRA: RECONSTRUCCION Y REMODELACION DE LAS OFICINAS DE LA COMISION
ESTATAL DE DERECHOS HUMANOS EN CHIHUAHUA, CHIHUAHUA
LOCALIDAD: CHIHUAHUA
MUNICIPIO: CHIHUAHUA

NO. DE ESTIMACION: 10
PERIODO: 15 DE MAYO AL 21 DE MAYO
FECHA: 21 DE MAYO DEL 2021

CLAVE	CONCEPTO	UNIDAD	LOCALIZACION		NO. DE PIEZAS	DIMENSIONES			VOLUMEN
			EJE	AREA		LARGO	ANCHO	ALTO	
1.1.4.10	SUMINISTRO Y COLOCACION DE CAN 10 VENTANA DE 0.35 X 0.66 M DE PROYECCION A BASE DE CANCEL DE ALUMINIO DE 2" COLOR CAFE Y VIDRIO SENCILLO CLARO DE 6MM DE ESPESOR.	PZA	PLANTA ALTA 6' W.C. PRESIDENTE		1.00				1.00
T-O-T-A-L									1.00

POR EL CONTRATISTA

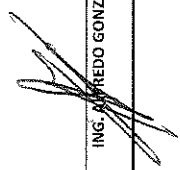
 ING. ALFREDO GONZÁLEZ IBARRA

 ING. CECILIO MARTÍNEZ SAENZ

AUTORIZO POR LA C.E.D.H.



COMISIÓN ESTATAL DE LOS DERECHOS HUMANOS

COMISIÓN ESTATAL DE LOS
DERECHOS HUMANOS
CHIHUAHUA

CROQUIS

OBRA: RECONSTRUCCIÓN Y REMODELACIÓN DE LAS OFICINAS DE LA COMISIÓN ESTATAL DE DERECHOS HUMANOS EN CHIHUAHUA CHIHUAHUA	NO. DE ESTIMACION 10
LOCALIDAD: CHIHUAHUA MUNICIPIO: CHIHUAHUA	PERIODO: 15 DE MAYO AL 21 DE MAYO FECHA: 21 DE MAYO DEL 2021
1.1.4.10 SUMINISTRO Y COLOCACION DE CAN 10 VENTANA DE CAN 10 VENTANA DE 0.35 X 0.66 M. DE PROYECCION A BASE DE ALUMINIO DE 2" COLOR CAFE Y VIDRIO SENCILLO CLARO DE 6MM DE ESPESOR.	

POR EL CONTRATISTA

 ING. ALFREDO GONZÁLEZ IBARRA

AUTORIZO POR EL C.E.D.H.

 ING. CECILIO MARTÍNEZ SAENZ



REPORTE FOTOGRÁFICO

1.1.4.10 SUMINISTRO Y COLOCACION DE CAN 10 VENTANA DE 0.35 X 0.66 M DE PROYECCION A BASE DE CANCEL DE ALUMINIO DE 2" COLOR CAFE Y VIDRIO SENCILLO CLARO DE 6MM DE ESPESOR.

OBRA: RECONSTRUCCIÓN Y REMODELACIÓN DE LAS OFICINAS DE LA COMISIÓN
ESTATAL DE DERECHOS HUMANOS EN CHIHUAHUA CHIHUAHUA

NO. DE ESTIMACION 10

PERIODO: 15 DE MAYO AL 21 DE MAYO

FECHA: 21 DE MAYO DEL 2021

LOCALIDAD: CHIHUAHUA

MUNICIPIO: CHIHUAHUA

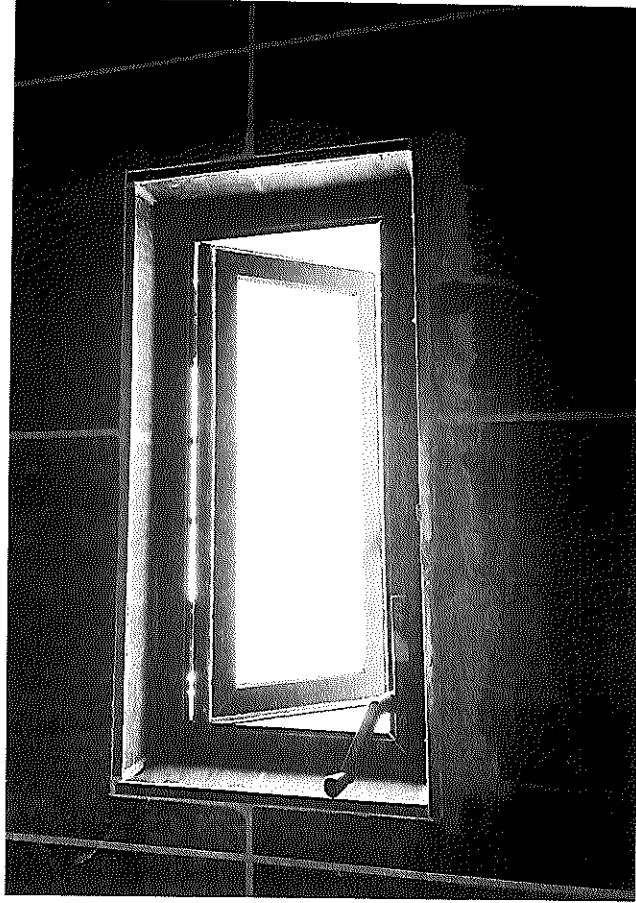

POR EL CONTRATISTA

ING. ALFREDO GONZÁLEZ IBARRA

AUTORIZO POR LA C.E.D.H.

ING. CECILIO MARTÍNEZ SAENZ



COMISIÓN ESTATAL DE LOS DERECHOS HUMANOS

COMISIÓN ESTATAL DE LOS DERECHOS HUMANOS
CHIHUAHUA

CROQUIS

OBRA: RECONSTRUCCIÓN Y REMODELACIÓN DE LAS OFICINAS DE LA COMISIÓN ESTATAL DE DERECHOS HUMANOS EN CHIHUAHUA CHIHUAHUA

NO. DE ESTIMACION 10

PERIODO: 15 DE MAYO AL 21 DE MAYO

FECHA: 21 DE MAYO DEL 2021

LOCALIDAD: CHIHUAHUA

MUNICIPIO: CHIHUAHUA

1.1.6.3 CANIM 03 VENTANAL CON PUERTA DE 2.20 X 3.34M , CON MARCO Y POSTES DE MADERA DE PINO DE 4" DE ESPESOR, ZOCLO DE 25 CMS DE ALTURA ACABADO CON BARNIZ NATURAL ECOLÓGICO SEMI-MATE Y VIDRIO TEMPLADO DE 6MM EN FIOS Y 9MM EN PUERTA.

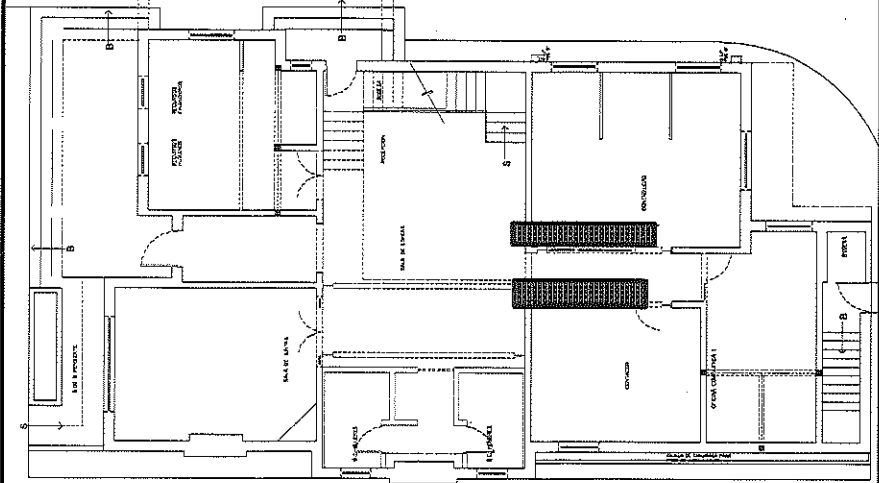

POR EL CONTRATISTA

ING. ALFREDO GONZÁLEZ IBARRA

AUTORIZO POR LA C.E.D.H.:

ING. CECILIO MARTÍNEZ SAENZ



COMISIÓN ESTATAL DE LOS
DERECHOS HUMANOS
CHIHUAHUA

REPORTE FOTOGRÁFICO

1.1.6.3 CANIM 03 VENTANAL CON PUERTA DE 2.20 X 3.34M, CON MARCO Y POSTES DE MADERA DE PINO DE 4" DE ESPESOR, ZOCLO DE 25 CMS DE ALTURA ACABADO CON BARNIZ NATURAL ECOLÓGICO SEMI-MATE Y VIDRIO TEMPLADO DE 6MM EN FIJOS Y 9MM EN PUERTA.

OBRA: RECONSTRUCCIÓN Y REMODELACIÓN DE LAS OFICINAS DE LA COMISIÓN
ESTATAL DE DERECHOS HUMANOS EN CHIHUAHUA CHIHUAHUA

LOCALIDAD: CHIHUAHUA

MUNICIPIO: CHIHUAHUA

NO. DE ESTIMACION #REF!

PERIODO: #REF!

FECHA: #REF!

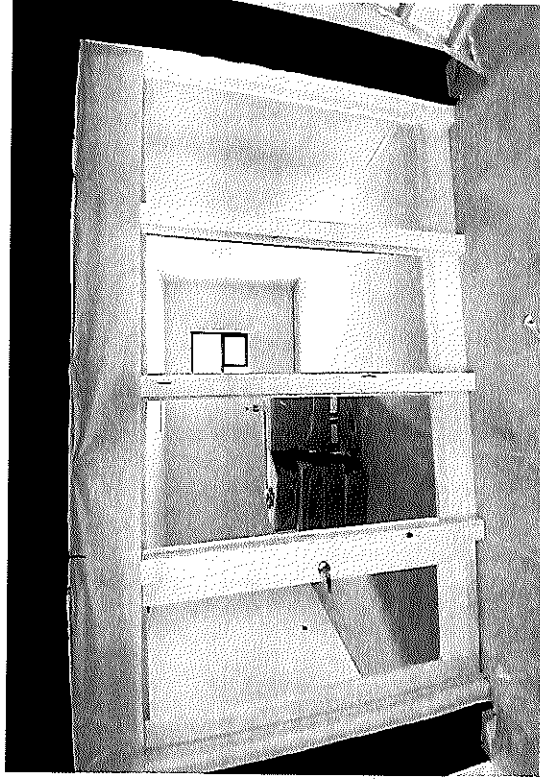

POR EL CONTRATISTA

ING. ALFREDO GONZÁLEZ IBARRA

AUTORIZO POR LA C.E.D.H.

ING. GECILIO MARTÍNEZ SAENZ



COMISION ESTATAL DE LOS DERECHOS HUMANOS

COMISION ESTATAL DE LOS DERECHOS HUMANOS DE CHIHUAHUA

GENERADOR VOLUMEN DE OBRA PARA ESTIMACION

OBRA: RECONSTRUCCION Y REMODELACION DE LAS OFICINAS DE LA COMISION

NO. DE ESTIMACION 10

PERIODO: 15 DE MAYO AL 21 DE MAYO

FECHA: 21 DE MAYO DEL 2021

ESTATAL DE DERECHOS HUMANOS EN CHIHUAHUA CHIHUAHUA

LOCALIDAD: CHIHUAHUA

MUNICIPIO: CHIHUAHUA

CLAVE	CONCEPTO	UNIDAD	LOCALIZACION		NO. DE PIEZAS	DIMENSIONES			VOLUMEN		
			EJE	AREA		LARGO	ANCHO	ESPESOR			
1.1.7.3	SUMINISTRO Y COLOCACION DE SALIDA ELÉCTRICA PARA ILUMINACIÓN. INCLUYE TUBO CONDUIT GALVANIZADO DE PARED DELGADA, COPILES, CONECTORES, REGISTRO GALVANIZADO DE 4X4, SOPORTERÍA, CABLE DE COBRE CALIBRE 14 O 12 CON AISLAMIENTO THW-LS, TAPA GALVANIZADA, TUBO FLEXIBLE DE 3/8 Y MANO DE OBRA.	PZA	PLANTA BAJA		3.00				3.00		
				R.H. / R.F.	1.00				1.00		
				W.C. ENTRADA							
				PLANTA ALTA							
				OF. CONTROL	8.00					8.00	
				RECEPCION A.T.	2.00					2.00	
				AREA COMUN	4.00					4.00	
				RECEPCION	7.00					7.00	
T O T A L									25.00		

POR EL CONTRATISTA

[Signature]
ING. ALFREDO GONZÁLEZ IBARRA

AUTORIZO POR LA C.E.D.H.

[Signature]
ING. CECILIO MARTÍNEZ SAENZ



COMISIÓN ESTATAL DE LOS DERECHOS HUMANOS

CROQUIS

COMISIÓN ESTATAL DE LOS
DERECHOS HUMANOS
CHIHUAHUA

OBRA: RECONSTRUCCIÓN Y REMODELACIÓN DE LAS OFICINAS DE LA COMISIÓN ESTATAL DE DERECHOS HUMANOS EN CHIHUAHUA CHIHUAHUA	NO. DE ESTIMACION	10
LOCALIDAD: CHIHUAHUA	PERIODO: 15 DE MAYO AL 21 DE MAYO	
MUNICIPIO: CHIHUAHUA	FECHA: 21 DE MAYO DEL 2021	
1.1.7.3 SUMINISTRO Y COLOCACIÓN DE SALIDA ELÉCTRICA PARA ILUMINACIÓN.- INCLUYE TUBO CONDUIIT GALVANIZADO DE PARED DELGADA, COPLES, CONECTORES, REGISTRO GALVANIZADO DE 4X4, SOPORTERÍA, CABLE DE COBRE CALIBRE 14 O 12 CON AISLAMIENTO THW-LS, TAPA GALVANIZADA, TUBO FLEXIBLE DE 3/8 Y MANO DE OBRA.		

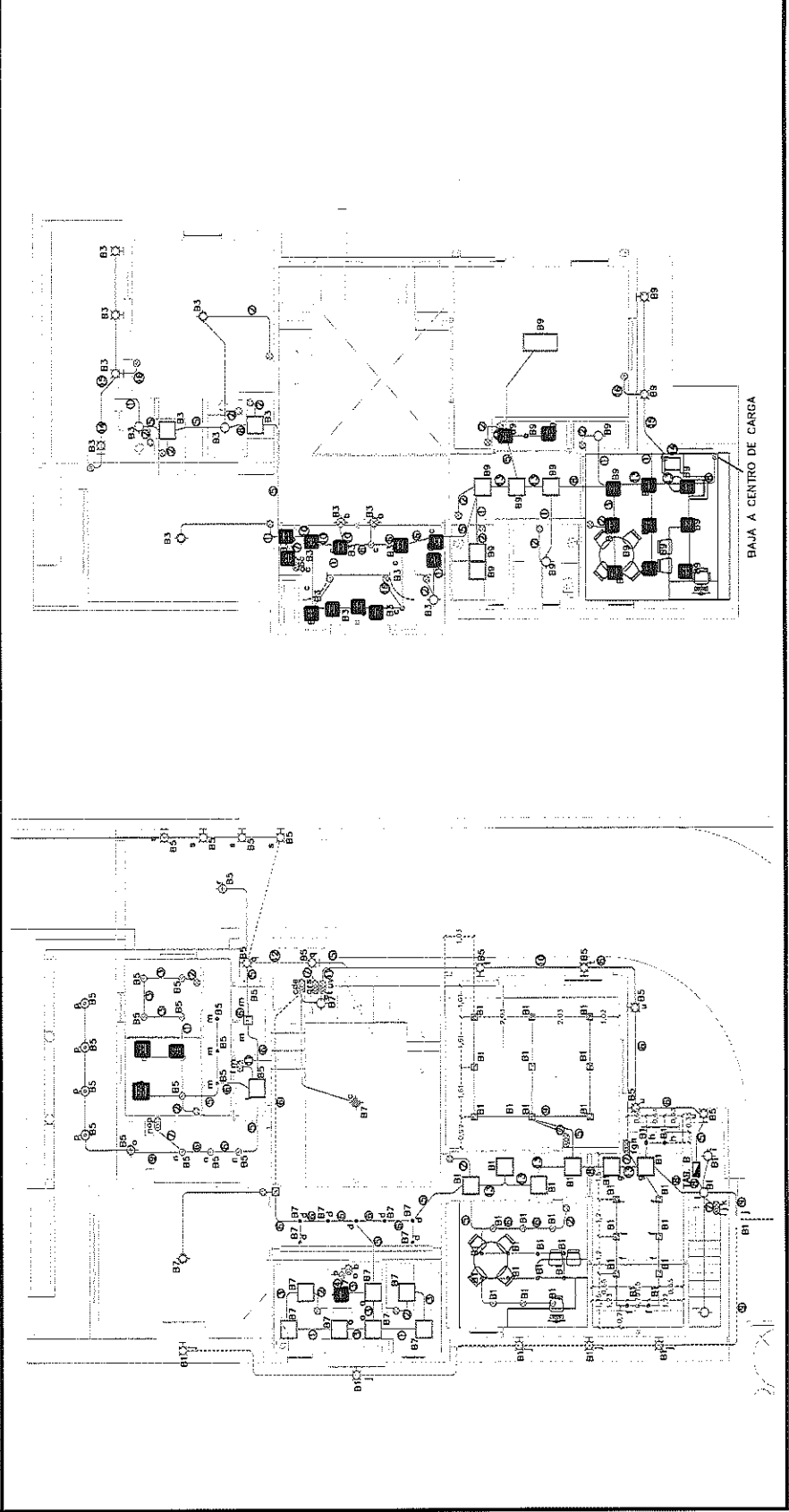

POR EL CONTRATISTA

ING. ALFREDO GONZÁLEZ IBARRA

AUTORIZADO POR LA C.E.D.H.I.

ING. CECILIO MARTÍNEZ SAENZ



REPORTE FOTOGRÁFICO

COMISIÓN ESTATAL DE LOS DERECHOS HUMANOS CHIHUAHUA

1.1.7.3 SUMINISTRO Y COLOCACIÓN DE SALIDA ELÉCTRICA PARA ILUMINACIÓN. INCLUYE TUBO CONDUIT GALVANIZADO DE PARED DELGADA, COPLES, CONECTORES, REGISTRO GALVANIZADO DE 4X6, SOPORTERÍA, CABLE DE COBRE CALIBRE 14 O 12 CON AISLAMIENTO THW-LS, TAPA GALVANIZADA, TUBO FLEXIBLE DE 3/8 Y MANO DE OBRA.

OBRA: RECONSTRUCCIÓN Y REMODELACIÓN DE LAS OFINAS DE LA COMISIÓN ESTATAL DE DERECHOS HUMANOS EN CHIHUAHUA CHIHUAHUA

NO. DE ESTIMACION 10

PERIODO: 15 DE MAYO AL 21 DE MAYO

FECHA: 21 DE MAYO DEL 2021

LOCALIDAD: CHIHUAHUA

MUNICIPIO: CHIHUAHUA

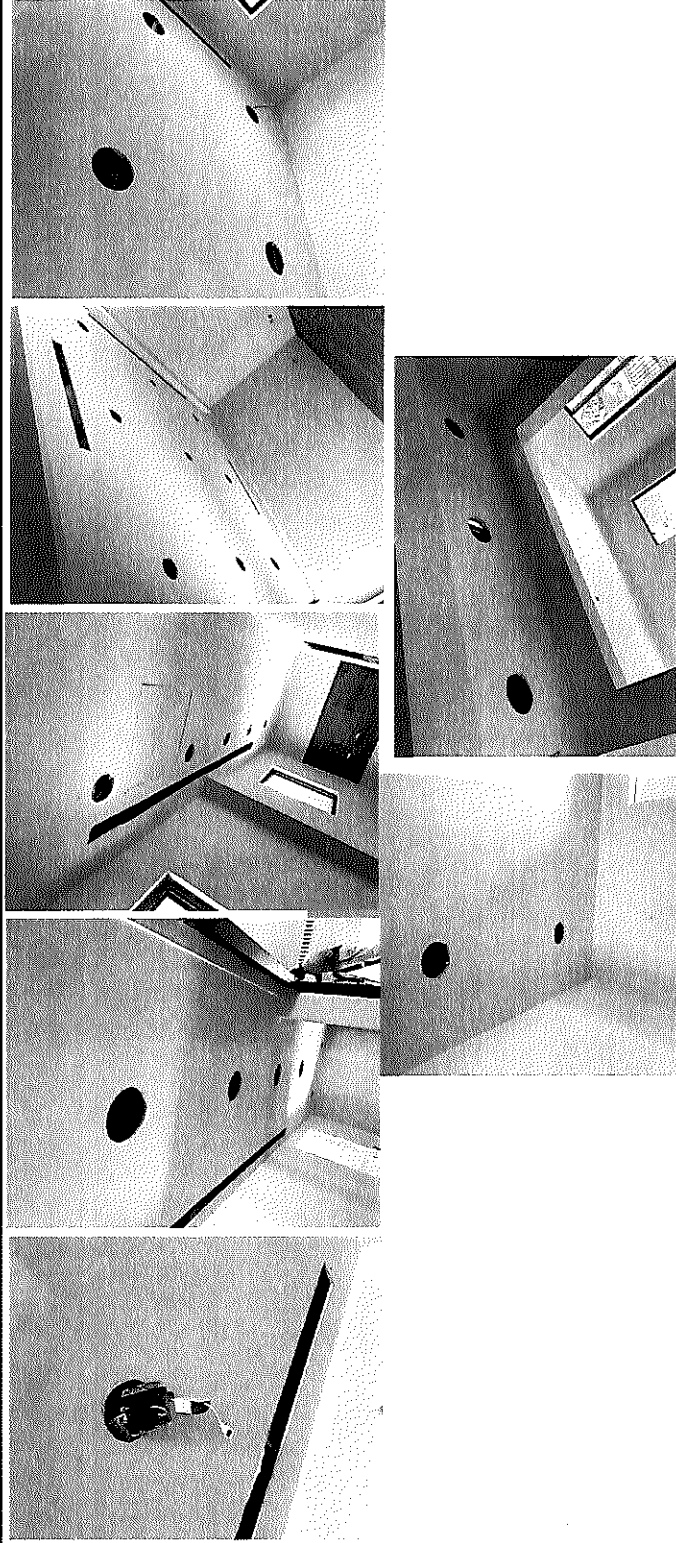

POR EL CONTRATISTA

AUTORIZO POR LA C.E.D.H.

ING. ALFREDO GONZÁLEZ IBARRA

ING. CECILIO MARTÍNEZ SAENZ



COMISION ESTATAL DE LOS DERECHOS HUMANOS

GENERADOR VOLUMEN DE OBRA PARA ESTIMACIÓN

OBRA: RECONSTRUCCIÓN Y REMODELACIÓN DE LAS OFICINAS DE LA COMISIÓN ESTATAL DE DERECHOS HUMANOS EN CHIHUAHUA CHIHUAHUA
 LOCALIDAD: CHIHUAHUA
 MUNICIPIO: CHIHUAHUA

NO. DE ESTIMACIÓN 10
 PERIODO: 15 DE MAYO AL 21 DE MAYO
 FECHA: 21 DE MAYO DEL 2021

CLAVE	CONCEPTO	UNIDAD	LOCALIZACIÓN		NO. DE PIEZAS	DIMENSIONES		VOLUMEN	
			EJE	AREA		LARGO	ANCHO		ESPESOR
1.1.7.12	SUMINISTRO E INSTALACION DE LUMINARIO LED 61x61 cms TIPO EMPOTRAR EN PLAFON RETICULAR DE 40W, 120V, MARCA TECNOLITE	PZA	PLANTA BAJA		2.00			2.00	
				OF. COMPARTIDA	4.00			4.00	
				PASILLO CONT.	7.00			7.00	
				W.C.	1.00			1.00	
				R.H. / R.F.	1.00			1.00	
				SITE	1.00			1.00	
				PLANTA ALTA					
				W.C. SECRETARIA	1.00			1.00	
				W.C. PRESIDEN	1.00			1.00	
				PASILLO A.T.	3.00			3.00	
TOTAL								20.00	

FOR EL CONTRATISTA

[Signature]
 ING. ALFREDO GONZÁLEZ IBARRA

AUTORIZADO POR LA C.E.D.H.

[Signature]
 ING. CECILIO MARTÍNEZ SAENZ



COMISIÓN ESTATAL DE LOS DERECHOS HUMANOS
CHIHUAHUA

COMISIÓN ESTATAL DE LOS DERECHOS HUMANOS

CROQUIS

OBRA: RECONSTRUCCIÓN Y REMODELACIÓN DE LAS OFICINAS DE LA COMISIÓN ESTATAL DE DERECHOS HUMANOS EN CHIHUAHUA CHIHUAHUA

NO. DE ESTIMACION: 10

PERIODO: 15 DE MAYO AL 21 DE MAYO

FECHA: 21 DE MAYO DEL 2021

LOCALIDAD: CHIHUAHUA
MUNICIPIO: CHIHUAHUA

1.1.7.12 SUMINISTRO E INSTALACION DE LUMINARIO LED 61x61 cms TIPO EMPOTRAR EN PLAFON RETICULAR DE 40W, 120V, MARCA TECNOLITE

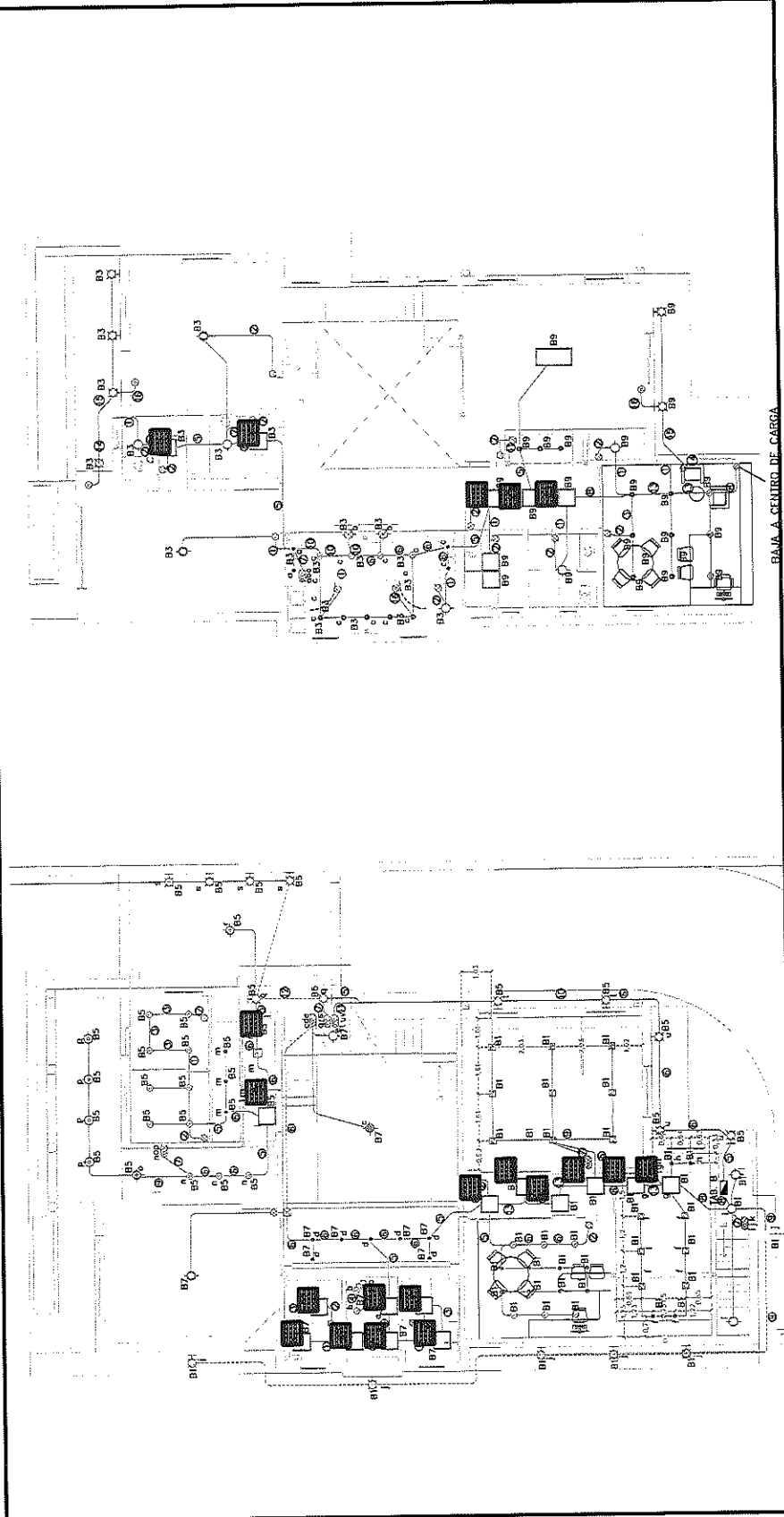

POR EL CONTRATISTA

ING. ALFREDO GONZÁLEZ IBARRA

AUTORIZO POR LA C.E.D.H.H.

ING. CECILIO MARTÍNEZ SAENZ



REPORTE FOTOGRÁFICO

COMISIÓN ESTATAL DE LOS
DERECHOS HUMANOS
CHIHUAHUA

1.1.7.42 SUMINISTRO E INSTALACION DE LUMINARIO LED 61x61 cms TIPO EMPOTRAR EN PLAFON RETICULAR DE 40W, 120V, MARCA TECNOLITE

NO. DE ESTIMACIÓN 10
PERIODO: 15 DE MAYO AL 21 DE MAYO
FECHA: 21 DE MAYO DEL 2021

OBRA: RECONSTRUCCIÓN Y REMODELACIÓN DE LAS OFICINAS DE LA COMISIÓN
ESTATAL DE DERECHOS HUMANOS EN CHIHUAHUA CHIHUAHUA

LOCALIDAD: CHIHUAHUA
MUNICIPIO: CHIHUAHUA

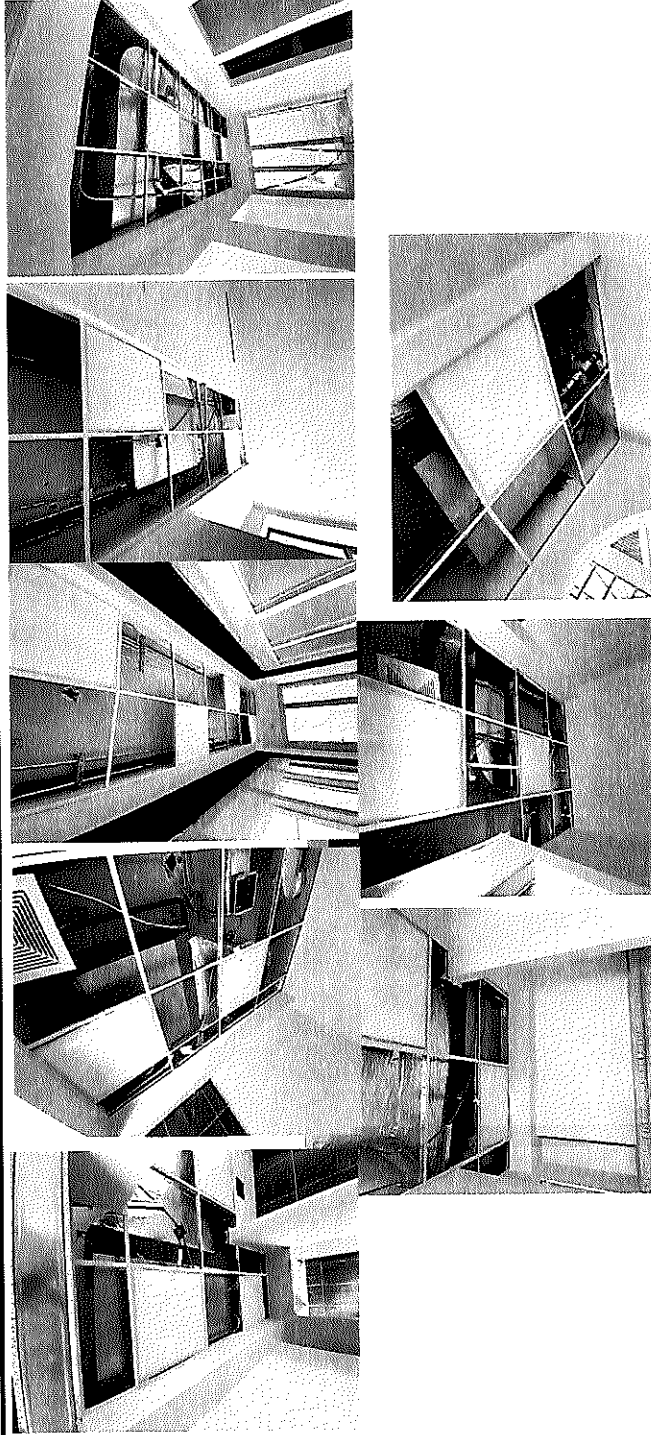

POR EL CONTRATISTA

ING. ALFREDO GONZÁLEZ IBARRA

AUTORIZO POR LA C.E.D.H.

ING. CECILIO MARTÍNEZ SAENZ



COMISION ESTATAL DE LOS DERECHOS HUMANOS

COMISION ESTATAL DE DERECHOS HUMANOS
CHIHUAHUA

GENERADOR VOLUMEN DE OBRA PARA ESTIMACIÓN

OBRA: RECONSTRUCCIÓN Y REMODELACIÓN DE LAS OFICINAS DE LA COMISIÓN

NO. DE ESTIMACIÓN 10

PERIODO: 15 DE MAYO AL 21 DE MAYO

FECHA: 21 DE MAYO DEL 2021

LOCALIDAD: CHIHUAHUA

MUNICIPIO: CHIHUAHUA

CLAVE	CONCEPTO	UNIDAD	LOCALIZACIÓN		NO. DE PIEZAS	DIMENSIONES			VOLUMEN							
			EJE	ÁREA		LARGO	ANCHO	ESPESOR								
1.1.9.1.11	SUMINISTRO E INSTALACION TERMOSTATO ICWAI01NEGQ.	PZA	PLANTA BAJA			1.00				1.00						
			M	OF. COMPARTIDA	1.00											
			J	CONTABILIDAD	1.00											
			M	OF. CONTADOR	1.00											
			4	W.C.	1.00											
			G	SALA DE JUNTAS	1.00											
			11	R.H./ R.F.	1.00											
			PLANTA ALTA													
			G	OF. SECRETARIO	1.00											
			G	ÁREA COMÚN	1.00											
			6	OF. PRESIDENTE	1.00											
L	OF. CONTROL	1.00														
9	APOYO TECNICO	1.00														
T O T A L									11.00							

POR EL CONTRATISTA

ING. ALFREDO GONZÁLEZ IBARRA

AUTORIZO POR LA C.F.D.H.

ING. ECEIJO MARTÍNEZ SAENZ



COMISIÓN ESTATAL DE LOS DERECHOS HUMANOS

COMISIÓN ESTATAL DE LOS DERECHOS HUMANOS
CHIHUAHUA

CROQUIS

OBRA: RECONSTRUCCIÓN Y REMODELACIÓN DE LAS OFICINAS DE LA COMISIÓN ESTATAL DE DERECHOS HUMANOS EN CHIHUAHUA CHIHUAHUA

NO. DE ESTIMACION 10

PERIODO: 15 DE MAYO AL 21 DE MAYO

FECHA: 21 DE MAYO DEL 2021

LOCALIDAD: CHIHUAHUA

MUNICIPIO: CHIHUAHUA

1.1.9.1.11 SUMINISTRÓ E INSTALACION TERMOSTATO JCWA10NEGQ.

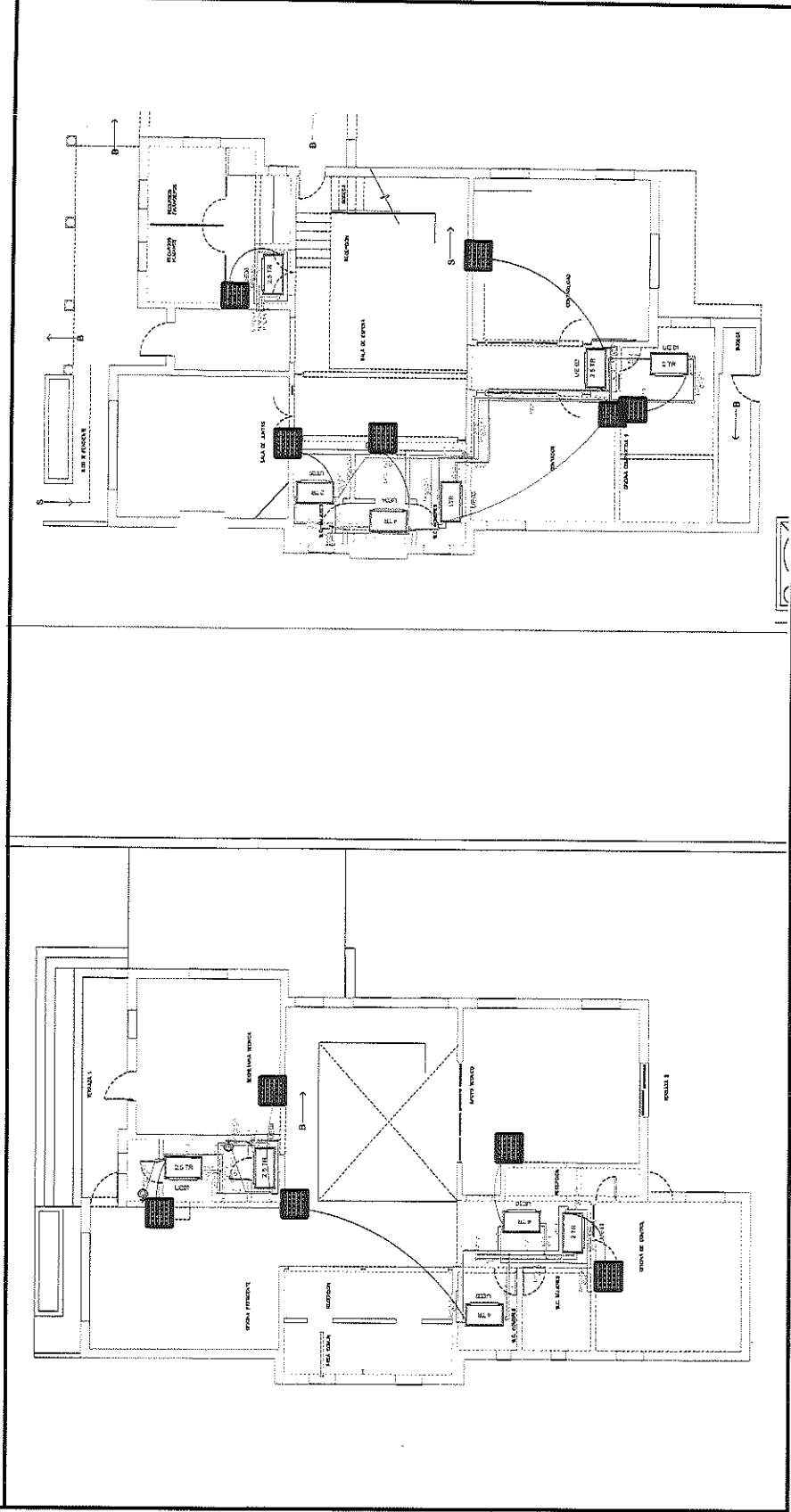

POR EL CONTRATISTA

ING. ALFREDO GONZÁLEZ IBARRA

AUTORIZO POR MIA C.E.D.H.:

ING. CECILIO MARTÍNEZ SAENZ



REPORTE FOTOGRÁFICO

COMISIÓN ESTATAL DE LOS DERECHOS HUMANOS CHIHUAHUA

1.1.9.1.1.1 SUMINISTRO E INSTALACION TERMOSTATO JCWA10NEGQ.

OBRA: RECONSTRUCCIÓN Y REMODELACIÓN DE LAS OFINAS DE LA COMISIÓN ESTATAL DE DERECHOS HUMANOS EN CHIHUAHUA CHIHUAHUA

NO. DE ESTIMACION 10

PERIODO: 15 DE MAYO AL 21 DE MAYO

FECHA: 21 DE MAYO DEL 2021

LOCALIDAD: CHIHUAHUA

MUNICIPIO: CHIHUAHUA

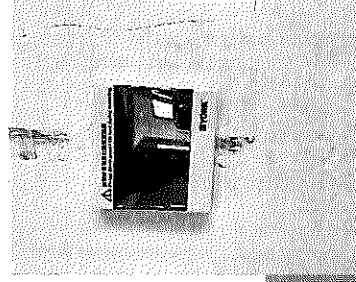
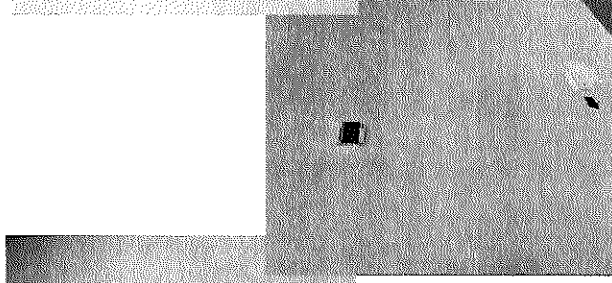
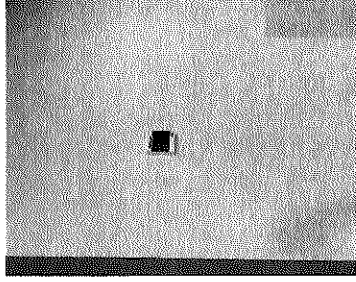
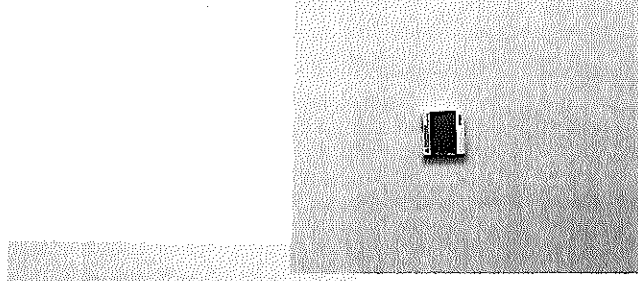

POR EL CONTRATISTA

AUTORIZO POR LA C.E.D.H.

ING. ALFREDO GONZALEZ IBARRA

ING. CECILIO MARTINEZ SAENZ



COMISION ESTATAL DE LOS DERECHOS HUMANOS

COMISION ESTATAL DE LOS DERECHOS HUMANOS CHIHUAHUA

GENERADOR VOLUMEN DE OBRA PARA ESTIMACIÓN

OBRA: RECONSTRUCCIÓN Y REMODELACIÓN DE LAS OFICINAS DE LA COMISIÓN ESTATAL DE DERECHOS HUMANOS EN CHIHUAHUA CHIHUAHUA
 LOCALIDAD: CHIHUAHUA
 MUNICIPIO: CHIHUAHUA

NO. DE ESTIMACION 10
 PERIODO: 15 DE MAYO AL 21 DE MAYO
 FECHA: 21 DE MAYO DEL 2021

CLAVE	CONCEPTO	UNIDAD	EJE	LOCALIZACION AREA	NO. DE PIEZAS	DIMENSIONES			VOLUMEN
						LARGO	ANCHO	ALTO	
1.2.3.2	SUMINISTRO Y APLICACION PINTURA VINILICA MATE MARCA OSEL, EN MUROS EXTERIORES COLOR CALIDAD PLATA COLOR WHITE CW051W.	M2	2	CHIMenea		0.30	8.37	2.51	
			G	SALA DE JUNTAS		0.79	8.37	6.61	
			1	W.C.		7.70	8.37	64.45	
			2	CONTADOR		9.68	7.72	74.73	
			N	CONTABILIDAD		4.72	3.48	16.43	
				ESCALON TERRAZA		12.99	0.25	3.25	
			7	APOYO TECNICO		6.21	3.98	24.72	
			13	ESCALERAS		1.72	2.60	4.47	
			G	OF. SECRETARIA		0.37	3.56	1.32	
			14	OF. SECRETARIA		5.56	3.56	19.79	
			B	OF. PRESIDENTE		2.63	3.00	7.89	
			B	OF. PRESIDENTE		2.82	1.58	4.46	
				MOLDURA FACHADA		19.89	0.50	9.95	
			2	RAMPA		2.18	0.95	2.07	
2	RAMPA		2.18	0.75	1.64				
2	RODAPIE		5.08	0.45	2.29				
	RAMPA		3.5	0.45	1.58				
	PORTICO ENTRADA		7.28	2.20	16.02				
					0.00				
T O T A L									264.15

POR EL CONTRATISTA

ING. ALFREDO GONZALEZ IBARRA

AUTORIZO POR LA C.E.D.H.

ING. CECILIO MARTINEZ SAENZ



COMISIÓN ESTATAL DE LOS
DERECHOS HUMANOS
CHIHUAHUA

COMISIÓN ESTATAL DE LOS DERECHOS HUMANOS

CROQUIS

OBRA: RECONSTRUCCIÓN Y REMODELACIÓN DE LAS OFICINAS DE LA COMISIÓN
ESTATAL DE DERECHOS HUMANOS EN CHIHUAHUA CHIHUAHUA

NO. DE ESTIMACION 10

PERIODO: 15 DE MAYO AL 21 DE MAYO

FECHA: 21 DE MAYO DEL 2021

LOCALIDAD: CHIHUAHUA

MUNICIPIO: CHIHUAHUA

1.2.3.2 SUMINISTRO Y APLICACION PINTURA VINILICA MATE MARCA OSEL, EN MUROS EXTERIORES COLOR CALIDAD PLATA COLOR WHITE CW051W.

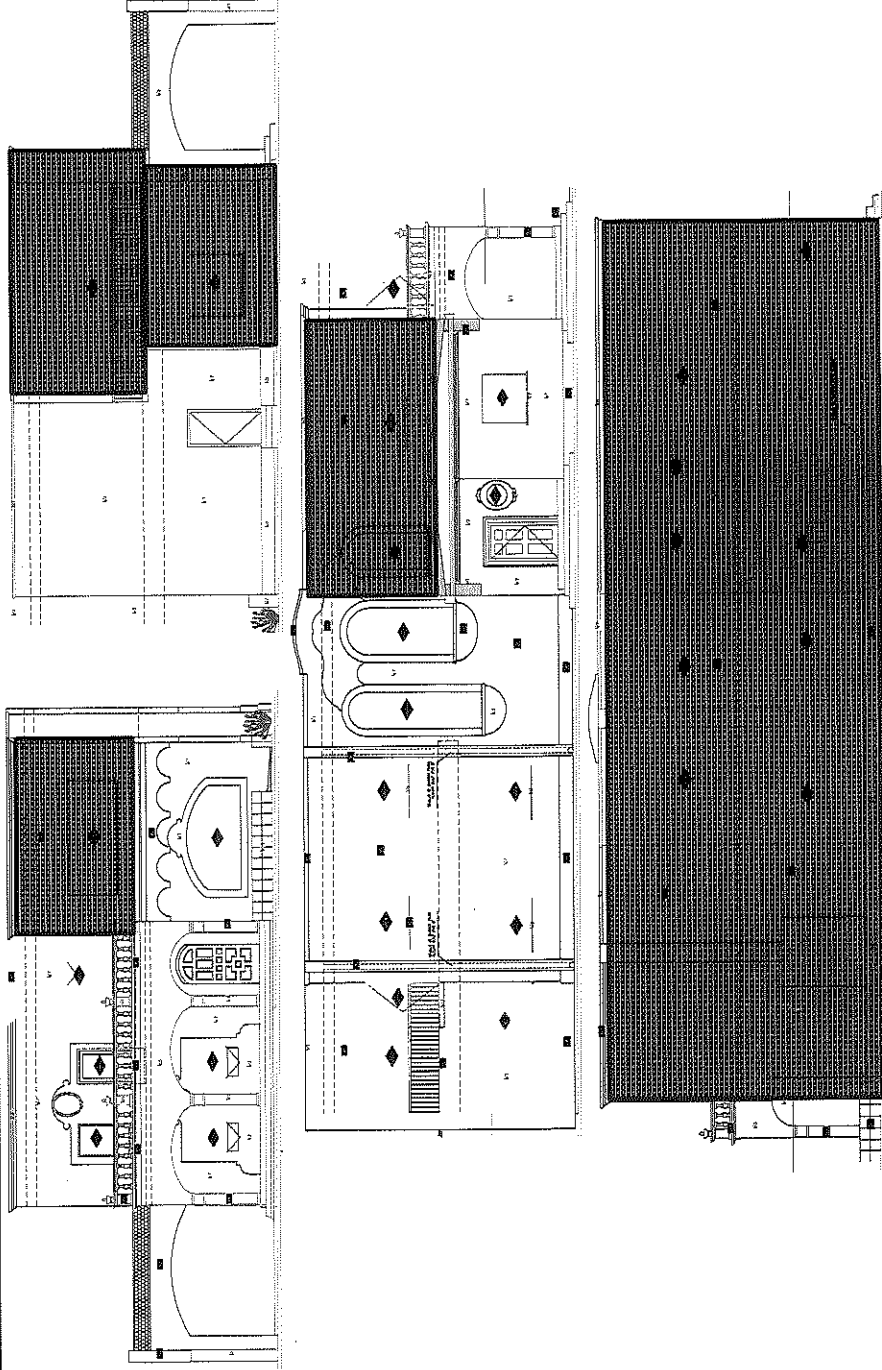

POR EL CONTRATISTA

ING. ALFREDO GONZALEZ IBARRA

AUTORIZADO POR LA C.E.D.H.H.
ING. CECILIO MARTINEZ SAENZ



REPORTE FOTOGRÁFICO

COMISIÓN ESTATAL DE LOS DERECHOS HUMANOS CHIHUAHUA

1.2.3.2 SUMINISTRO Y APLICACION PINTURA VINÍLICA MATE MARCA OSEL, EN MUROS EXTERIORES COLOR CALIDAD PLATA COLOR WHITE CW051W.

OBRA: RECONSTRUCCIÓN Y REMODELACIÓN DE LAS OFICINAS DE LA COMISIÓN ESTATAL DE DERECHOS HUMANOS EN CHIHUAHUA CHIHUAHUA

NO. DE ESTIMACION 10

PERIODO: 15 DE MAYO AL 21 DE MAYO

FECHA: 21 DE MAYO DEL 2021

LOCALIDAD: CHIHUAHUA

MUNICIPIO: CHIHUAHUA



POR EL CONTRATISTA

AUTORIZO POR LA C.E.D.H.

ING. ALFREDO GONZÁLEZ IBARRA

ING. CECILIO MARTÍNEZ SAENZ



COMISION ESTATAL DE LOS DERECHOS HUMANOS CHIHUAHUA

CROQUIS

COMISION ESTATAL DE LOS DERECHOS HUMANOS CHIHUAHUA

OBRA: RECONSTRUCCION Y REMODELACION DE LAS OFICINAS DE LA COMISION ESTATAL DE DERECHOS HUMANOS EN CHIHUAHUA CHIHUAHUA

NO. DE ESTIMACION 10

PERIODO: 15 DE MAYO AL 21 DE MAYO
FECHA: 21 DE MAYO DEL 2021

LOCALIDAD: CHIHUAHUA
MUNICIPIO: CHIHUAHUA

1.2.4.1 LIMPIEZA GRUESA DURANTE EL PROCESO DE LA OBRA.

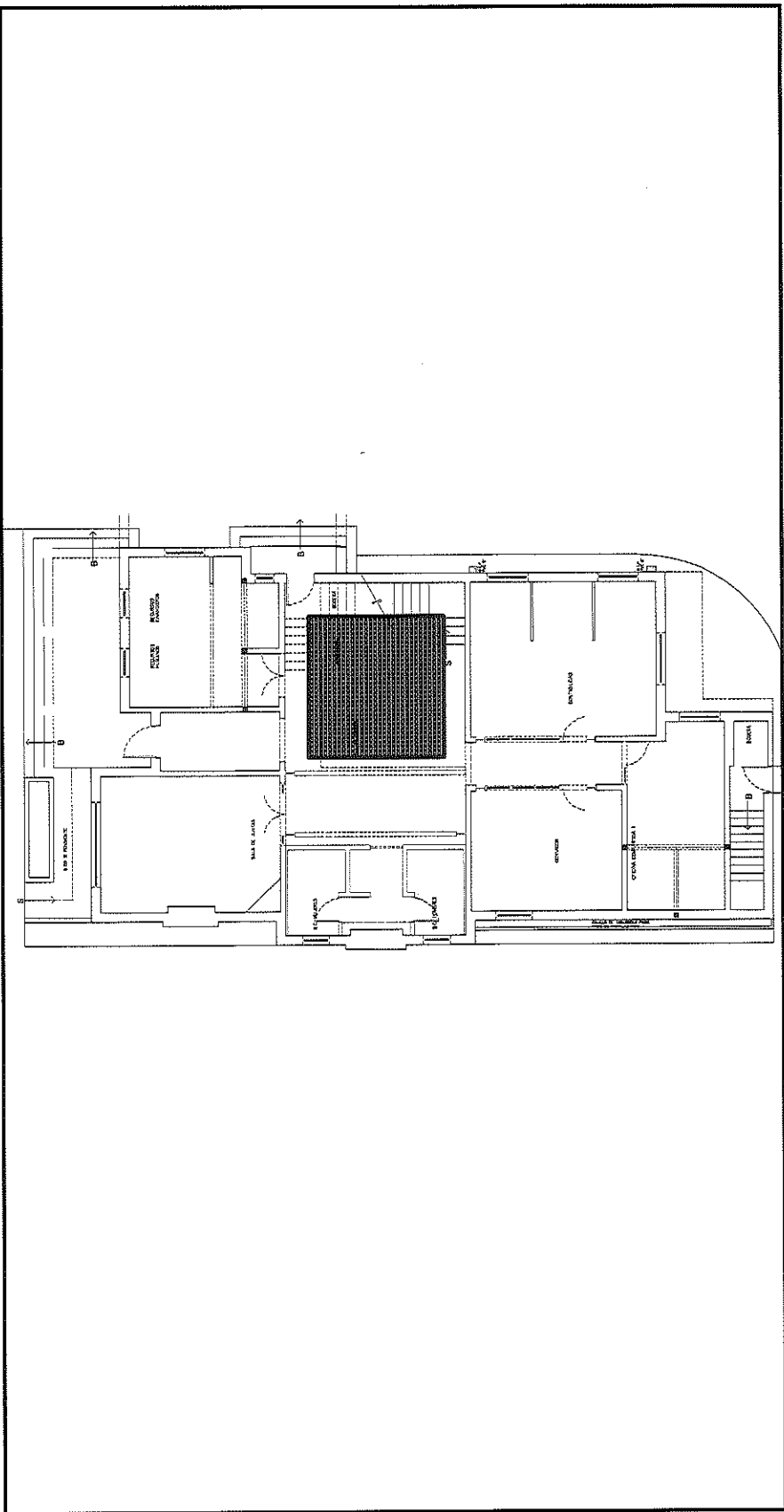

POR EL CONTRATISTA
ING. ALFREDO GONZALEZ IBARRA

AUTORIZO POR LA C.E.D.H.
ING. CECILIO MARTINEZ SAENZ



COMISIÓN ESTATAL DE LOS
DERECHOS HUMANOS
CHIHUAHUA

REPORTE FOTOGRÁFICO

1.2.4.1 LIMPIEZA GRUESA DURANTE EL PROCESO DE LA OBRA.

OBRA: RECONSTRUCCIÓN Y REMODELACIÓN DE LAS OFICINAS DE LA COMISIÓN
ESTATAL DE DERECHOS HUMANOS EN CHIHUAHUA CHIHUAHUA

NO. DE ESTIMACIÓN 10

PERIODO: 15 DE MAYO AL 21 DE MAYO

FECHA: 21 DE MAYO DEL 2021

LOCALIDAD: CHIHUAHUA

MUNICIPIO: CHIHUAHUA

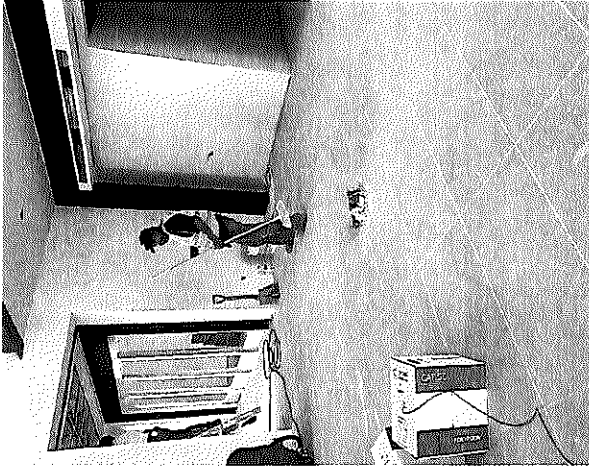
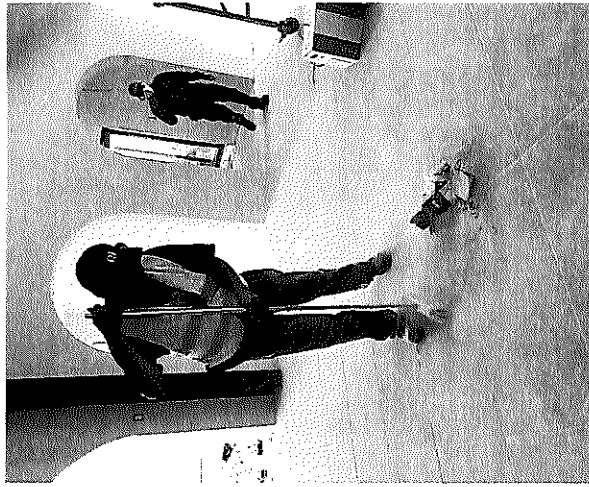

POR EL CONTRATISTA

ING. ALFREDO GONZÁLEZ IBARRA

AUTORIZO POR LA C.E.D.H.

ING. CECILIO MARTÍNEZ SAENZ



COMISION ESTATAL DE LOS DERECHOS HUMANOS

COMISION ESTATAL DE DERECHOS HUMANOS
CHIHUAHUA

GENERADOR VOLUMEN DE OBRA PARA ESTIMACION

OBRA: RECONSTRUCCIÓN Y REMODELACIÓN DE LAS OFICINAS DE LA COMISIÓN
ESTATAL DE DERECHOS HUMANOS EN CHIHUAHUA CHIHUAHUA
LOCALIDAD: CHIHUAHUA
MUNICIPIO: CHIHUAHUA

NO. DE ESTIMACION 10
PERIODO: 15 DE MAYO AL 21 DE MAYO
FECHA: 21 DE MAYO DEL 2021

CLAVE	CONCEPTO	UNIDAD	EF	LOCALIZACION AREA	NO. DE PIEZAS	CARGA	DIMENSIONES		VOLUMEN
							METROS	ESPESES	
1.2.4.3	RETIRO DE ESCOMBRO PRODUCTO DE LAS DEMOLICIONES Y OBRA EN GENERAL.	M3				2.00	4.00		8.00
T O T A L									8.00

POR EL CONTRATISTA

ING. ALFREDO FONSECA IBARRA

AUTORIZO POR LA C.E.D.H.

ING. CECILIO MARTINEZ SAENZ



COMISIÓN ESTATAL DE LOS DERECHOS HUMANOS

CROQUIS

COMISIÓN ESTATAL DE LOS DERECHOS HUMANOS CHIHUAHUA

OBRA: RECONSTRUCCIÓN Y REMODELACIÓN DE LAS OFICINAS DE LA COMISIÓN ESTATAL DE DERECHOS HUMANOS EN CHIHUAHUA CHIHUAHUA

NO. DE ESTIMACION 10

PERIODO: 15 DE MAYO AL 21 DE MAYO

FECHA: 21 DE MAYO DEL 2021

LOCALIDAD: CHIHUAHUA

MUNICIPIO: CHIHUAHUA

1.2.4.3 RETIRO DE ESCOMBRO PRODUCTO DE LAS DEMOLICIONES Y OBRA GENERAL.

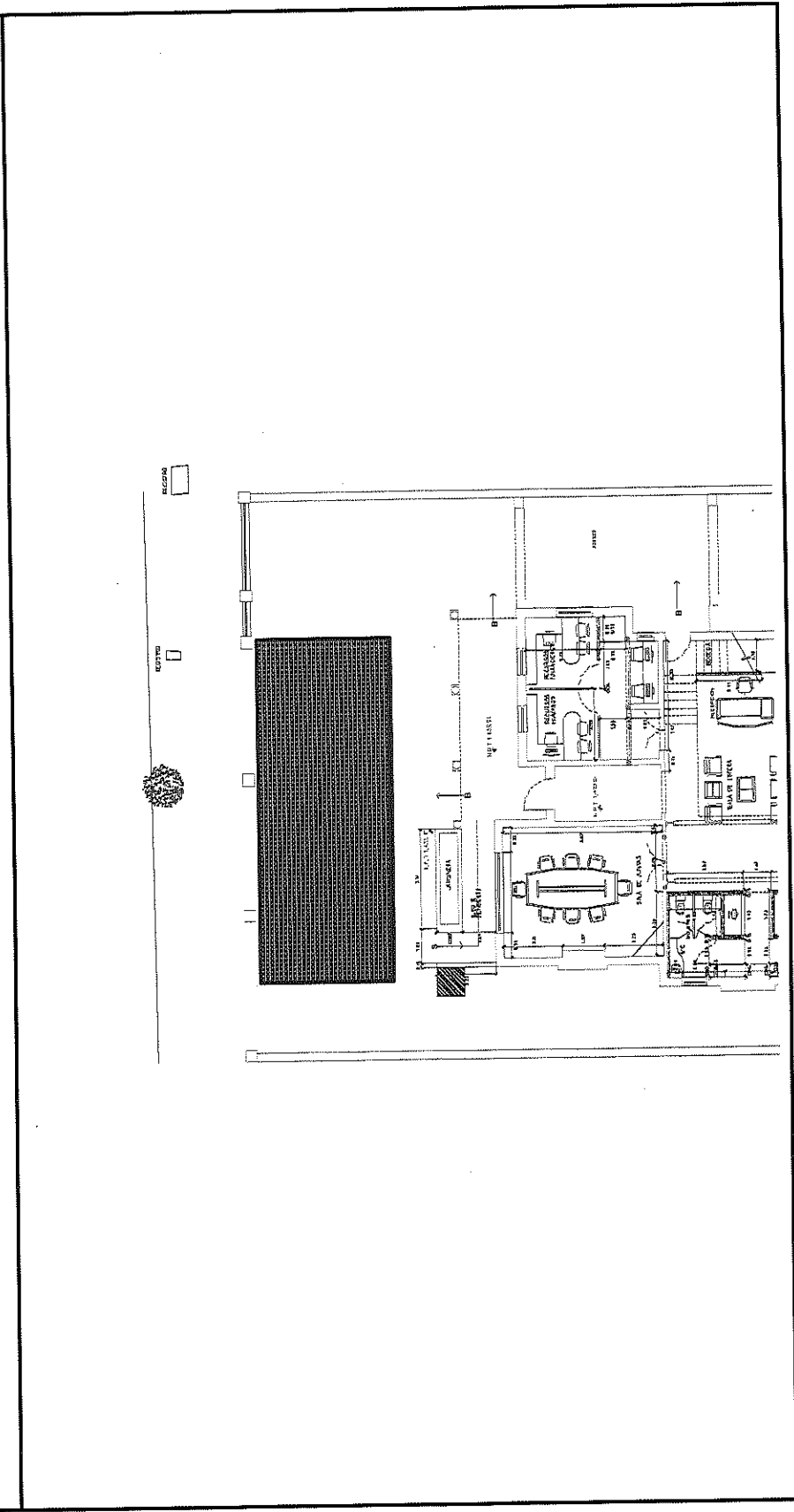

POR EL CONTRATISTA

ING. ALFREDO GONZÁLEZ IBARRA

AUTORIZADO POR LA C.E.D.H.:

ING. CECILIO MARTÍNEZ SAENZ



REPORTE FOTOGRÁFICO

1.2.4.3 RETIRO DE ESCOMBRO PRODUCTO DE LAS DEMOLICIONES Y OBRA EN GENERAL.

OBRA: RECONSTRUCCIÓN Y REMODELACIÓN DE LAS OFICINAS DE LA COMISIÓN
ESTATAL DE DERECHOS HUMANOS EN CHIHUAHUA CHIHUAHUA

NO. DE ESTIMACION 10

PERIODO: 15 DE MAYO AL 21 DE MAYO

FECHA: 21 DE MAYO DEL 2021

LOCALIDAD: CHIHUAHUA

MUNICIPIO: CHIHUAHUA



POR EL CONTRATISTA

ING. ALFREDO GONZÁLEZ IBARRA

AUTORIZO POR LA C.E.D.H.

ING. CECILIO MARTÍNEZ SAENZ



COMISION ESTATAL DE LOS DERECHOS HUMANOS

SECRETARÍA DE LOS
DERECHOS HUMANOS
CHIHUAHUA

GENERADOR VOLUMEN DE OBRA PARA ESTIMACIÓN

OBRA: RECONSTRUCCIÓN Y REMODELACIÓN DE LAS OFICINAS DE LA COMISIÓN
ESTATAL DE DERECHOS HUMANOS EN CHIHUAHUA CHIHUAHUA
LOCALIDAD: CHIHUAHUA
MUNICIPIO: CHIHUAHUA

NO. DE ESTIMACIÓN 10
PERIODO: 15 DE MAYO AL 21 DE MAYO
FECHA: 21 DE MAYO DEL 2021

CLAVE	CONCEPTO	UNIDAD	LOCALIZACIÓN		NO. DE PIEZAS	DIMENSIONES			VOLUMEN
			EJE	AREA		LARGO	ANCHO	ALTO	
EXX-036	SUMINISTRO DE PISO DUELADO DE MADERA DE TZALAM DE 5/8" DE ESPESOR POR 3 5/8" DE ANCHO, POR LOS DIVERSOS LARGOS NECESARIOS.	M2			5.20				5.20
						T O T A L			5.20

POR EL CONTRATISTA

AUTORIZO POR JACO D.H.

ING. ALFREDO GONZÁLEZ IBARRA

ING. CECILIO MARTÍNEZ SAENZ



COMISIÓN ESTATAL DE LOS DERECHOS HUMANOS

COMISIÓN ESTATAL DE LOS
DERECHOS HUMANOS
CHIHUAHUA

CROQUIS

OBRA: RECONSTRUCCIÓN Y REMODELACIÓN DE LAS OFICINAS DE LA COMISIÓN ESTATAL DE DERECHOS HUMANOS EN CHIHUAHUA CHIHUAHUA	NO. DE ESTIMACION	10
LOCALIDAD: CHIHUAHUA	PERIODO:	15 DE MAYO AL 21 DE MAYO
MUNICIPIO: CHIHUAHUA	FECHA:	21 DE MAYO DEL 2021
EXX-036 SUMINISTRO DE PISO DUELADO DE MADERA DE TZALAM DE 5/8" DE ESPESOR POR 3 5/8" DE ANCHO, POR LOS DIVERSOS LARGOS NECESARIOS.		

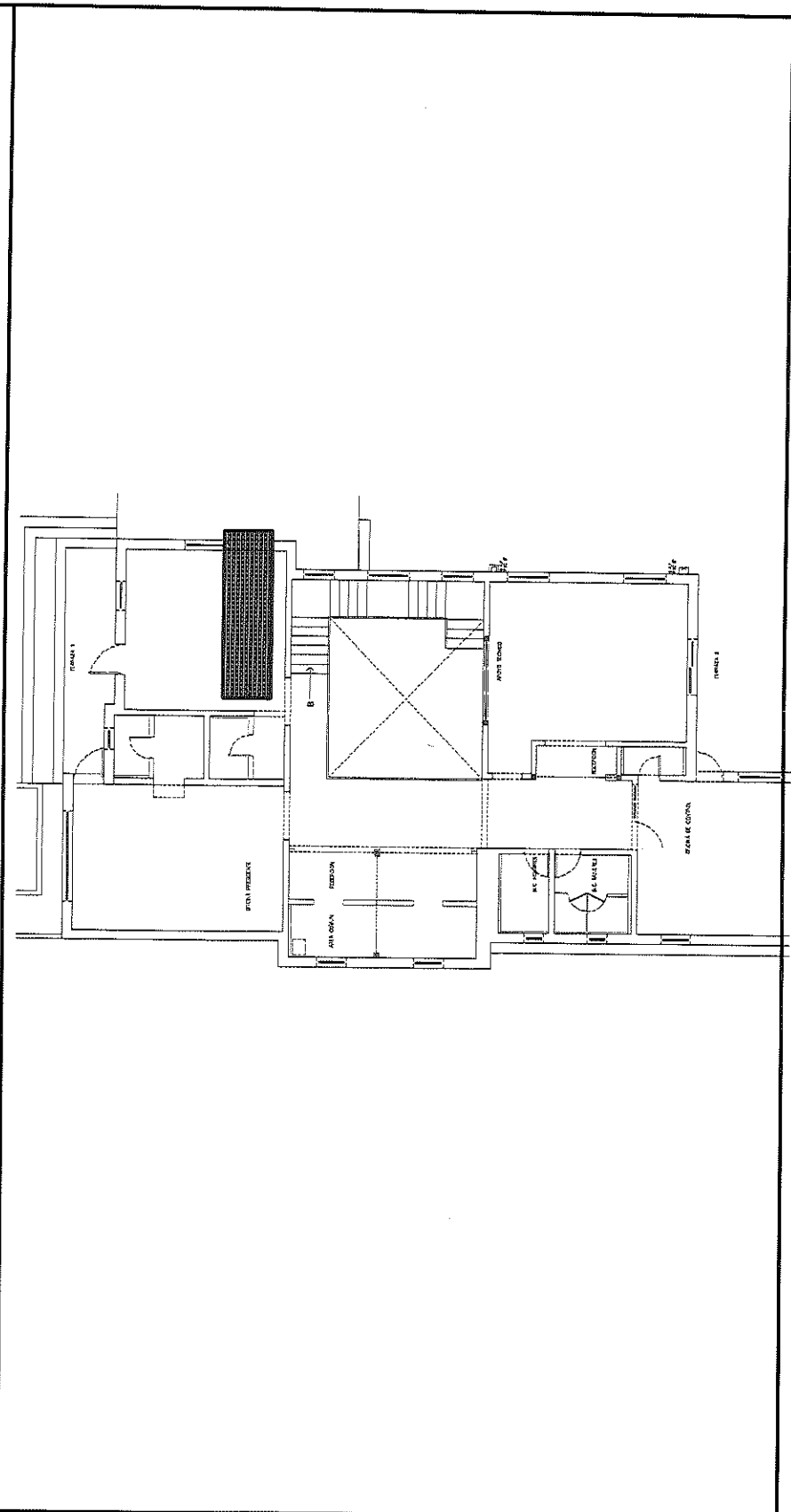

POR EL CONTRATISTA

ING. ALFREDO GONZÁLEZ IBARRA

AUTORIZO POR LA C.E.D.H.:

ING. CECILIO MARTÍNEZ SAENZ



COMISIÓN ESTATAL DE LOS
DERECHOS HUMANOS
CHIHUAHUA

REPORTE FOTOGRÁFICO

EXX-036 SUMINISTRO DE PISO DUELAO DE MADERA DE TZALAM DE 5/8" DE ESPESOR POR 3 5/8" DE ANCHO, POR LOS DIVERSOS LARGOS NECESARIOS.

OBRA: RECONSTRUCCIÓN Y REMODELACIÓN DE LAS OFICINAS DE LA COMISIÓN
ESTATAL DE DERECHOS HUMANOS EN CHIHUAHUA CHIHUAHUA

NO. DE ESTIMACION 10

PERIODO: 15 DE MAYO AL 21 DE MAYO

FECHA: 21 DE MAYO DEL 2021

LOCALIDAD: CHIHUAHUA

MUNICIPIO: CHIHUAHUA

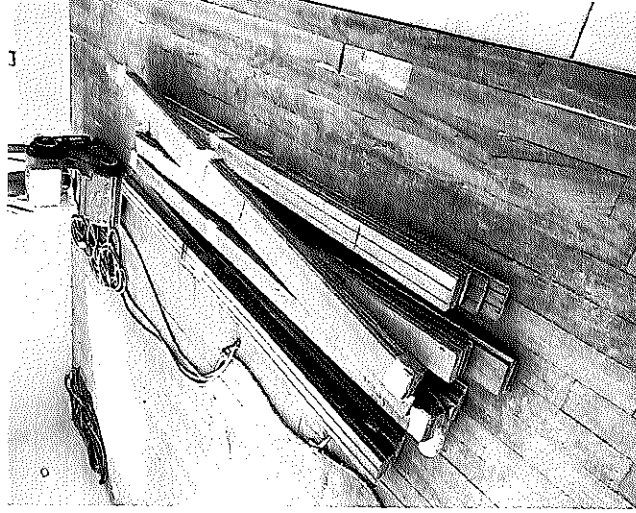

POR EL CONTRATISTA

ING. ALFREDO GÓNZALEZ IBARRA

AUTORIZO POR LA C.E.D.H.

ING. CECILIO MARTÍNEZ SAENZ



COMISION ESTATAL DE LOS DERECHOS HUMANOS

COMISION ESTATAL DE LOS
DERECHOS HUMANOS
CHIHUAHUA

GENERADOR VOLUMEN DE OBRA PARA ESTIMACIÓN
 NO. DE ESTIMACION 10
 PERIODO: 15 DE MAYO AL 21 DE MAYO
 FECHA: 21 DE MAYO DEL 2021

OBRA: RECONSTRUCCIÓN Y REMODELACION DE LAS OFICINAS DE LA COMISION
 ESTATAL DE DERECHOS HUMANOS EN CHIHUAHUA CHIHUAHUA
 LOCALIDAD: CHIHUAHUA
 MUNICIPIO: CHIHUAHUA

CLAVE	CONCEPTO	UNIDAD	LOCALIZACION		NO. DE PIEZAS	DIMENSIONES			VOLUMEN
			EJE	AREA		LARGO	ANCHO	ALTO	
EXX-058	SUMINISTRO E INSTALACION DE TANQUE ESTACIONARIO DE 100 LTS DE CAPACIDAD MARCA CYTSA O SIMILAR EN CALIDAD SE INCLUYE: INSTALACION DE REGULADOR, CONEXIONES, MANO DE OBRA, HERRAMIENTA, PRUEBAS, PUESTA EN FUNCIONAMIENTO	PZA			1.00				1.00
T O T A L									1.00

POR EL CONTRATISTA

ING. ALFREDO GONZÁLEZ IBARRA

AUTORIZO POR LA RED.H.

ING. CECILIO MARTÍNEZ SAENZ



COMISIÓN ESTATAL DE LOS DERECHOS HUMANOS

COMISIÓN ESTATAL DE LOS DERECHOS HUMANOS
CHIHUAHUA

CROQUIS

OBRA: RECONSTRUCCIÓN Y REMODELACIÓN DE LAS OFICINAS DE LA COMISIÓN ESTATAL DE DERECHOS HUMANOS EN CHIHUAHUA CHIHUAHUA	NO. DE ESTIMACION	10
LOCALIDAD: CHIHUAHUA	PERIODO:	15 DE MAYO AL 21 DE MAYO
MUNICIPIO: CHIHUAHUA	FECHA:	21 DE MAYO DEL 2021

EXX-058 SUMINISTRO E INSTALACION DE TANQUE ESTACIONARIO DE 100 LTS DE CAPACIDAD MARCA CYTSA O SIMILAR EN CALIDAD SE INCLUYE: INSTALACION DE REGULADOR, CONEXIONES, MANO DE OBRA, HERRAMIENTA, PRUEBAS, PUESTA EN FUNCIONAMIENTO

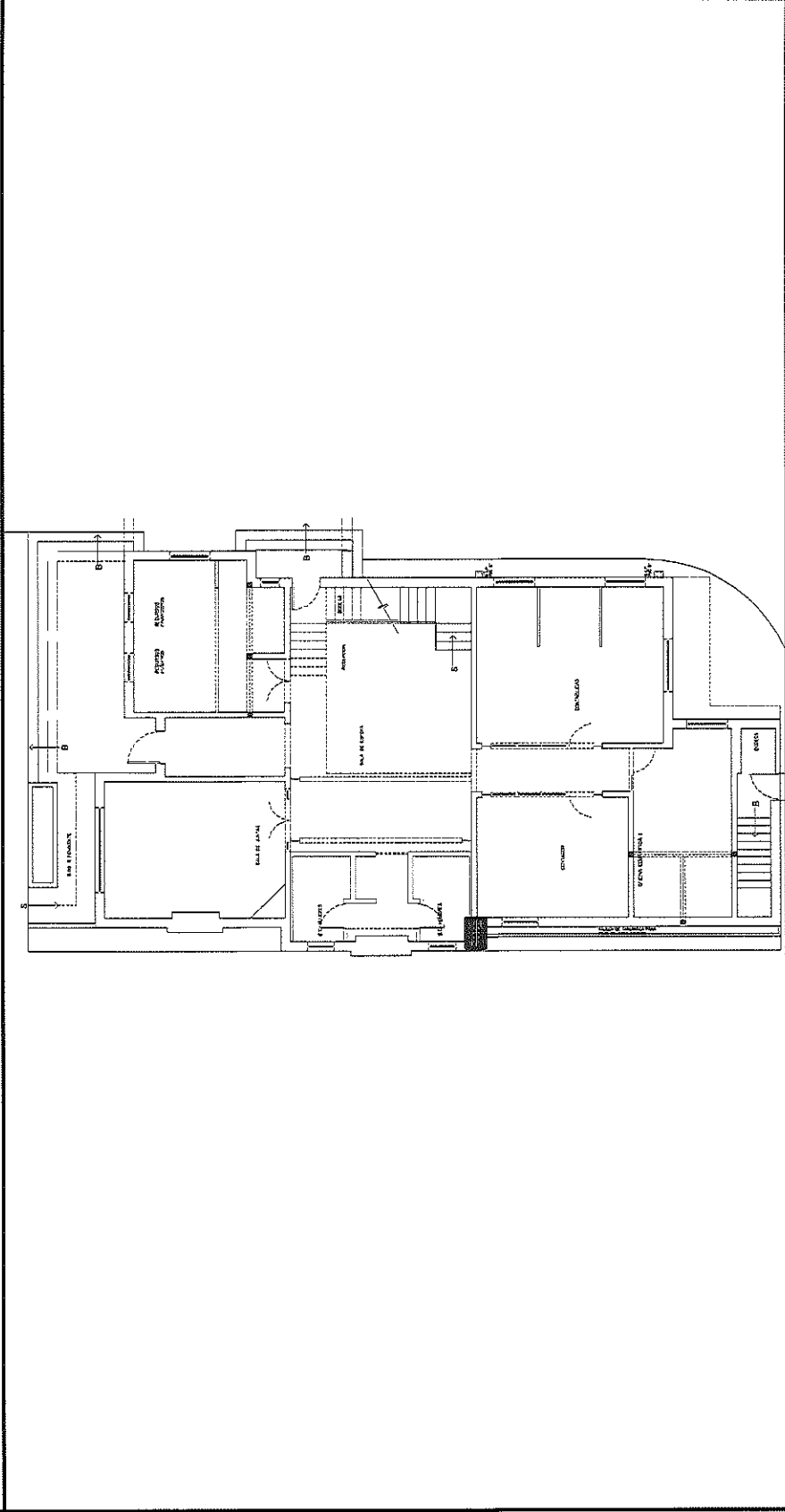

POR EL CONTRATISTA

ING. ALFREDO GONZÁLEZ IBARRA

ING. CECILIO MARTÍNEZ SAENZ



REPORTE FOTOGRÁFICO

GOBIERNO ESTATAL DE LOS
DERECHOS HUMANOS
CHIHUAHUA

EXX-058 SUMINISTRO E INSTALACION DE TANQUE ESTACIONARIO DE 100 LTS DE CAPACIDAD MARCA CYTSA O SIMILAR EN CALIDAD SE INCLUYE: INSTALACION DE REGULADOR, CONEXIONES, MANO DE OBRA, HERRAMIENTA, PRUEBAS, PUESTA EN FUNCIONAMIENTO

OBRA: RECONSTRUCCIÓN Y REMODELACIÓN DE LAS OFICINAS DE LA COMISIÓN
ESTATAL DE DERECHOS HUMANOS EN CHIHUAHUA CHIHUAHUA

NO. DE ESTIMACION 10
PERIODO: 15 DE MAYO AL 21 DE MAYO

LOCALIDAD: CHIHUAHUA
MUNICIPIO: CHIHUAHUA

FECHA: 21 DE MAYO DEL 2021

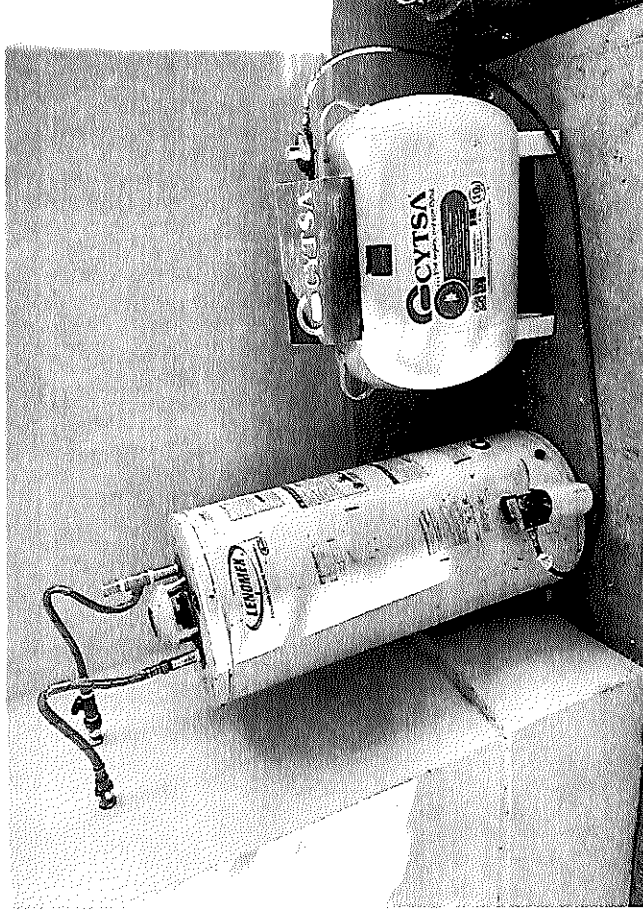

POR EL CONTRATISTA

AUTORIZO POR LA C.E.D.H.

ING. ALFREDO GONZÁLEZ IBARRA

ING. CECILIO MARTÍNEZ SAENZ



COMISION ESTATAL DE LOS
DERECHOS HUMANOS
CHIHUAHUA

COMISION ESTATAL DE LOS DERECHOS HUMANOS

GENERADOR VOLUMEN DE OBRA PARA ESTIMACIÓN

OBRA: RECONSTRUCCIÓN Y REMODELACIÓN DE LAS OFICINAS DE LA COMISIÓN

NO. DE ESTIMACIÓN 10

PERIODO: 15 DE MAYO AL 21 DE MAYO

FECHA: 21 DE MAYO DEL 2021

ESTATAL DE DERECHOS HUMANOS EN CHIHUAHUA CHIHUAHUA

LOCALIDAD: CHIHUAHUA

MUNICIPIO: CHIHUAHUA

CLAVE	CONCEPTO	UNIDAD	LOCALIZACIÓN		NO. DE PIEZAS	DIMENSIONES			VOLUMEN
			EJE	AREA		LARGO	ANCHO	ESPESOR	
EXX-061	SUMINISTRO Y COLOCACION REFLECTOR LED PARA EXTERIOR MARCA IZAR III 150LED65MMVWV MARCA TECNOLITE, SE INCLUYE: MONTAJE, ANCLAJE EN MURO, MANO DE OBRA, HERRAMIENTA, CONEXION ELECTRICA, PRUEBAS, PUESTA EN FUNCIONAMIENTO	PZA		ESTACIONAMIENTO	4.00				4.00
				BODEGA	1.00				1.00
				FRENTE	2.00				
						T O T A L			7.00

POR EL CONTRATISTA

ING. ALFREDO SANCHEZ IBARRA

AUTORIZADO POR LA C.E.D.H.

ING. CECILIO MARTINEZ SAENZ



COMISIÓN ESTATAL DE LOS DERECHOS HUMANOS

CROQUIS

COMISION ESTATAL DE LOS DERECHOS HUMANOS CHIHUAHUA

OBRA: RECONSTRUCCIÓN Y REMODELACIÓN DE LAS OFICINAS DE LA COMISIÓN ESTATAL DE DERECHOS HUMANOS EN CHIHUAHUA CHIHUAHUA NO. DE ESTIMACION 10

PERIODO: 15 DE MAYO AL 21 DE MAYO
FECHA: 21 DE MAYO DEL 2021

LOCALIDAD: CHIHUAHUA

MUNICIPIO: CHIHUAHUA

EXX-061 SUMINISTRO Y COLOCACION REFLECTOR LED PARA EXTERIOR MARCA IZAR || 150LED65MVN MARCA TECNOLITE, SE INCLUYE: MONTAJE, ANCLAJE EN MURO, MANO DE OBRA, HERRAMIENTA, CONEXION ELECTRICA, PRUEBAS, PUESTA EN FUNCIONAMIENTO

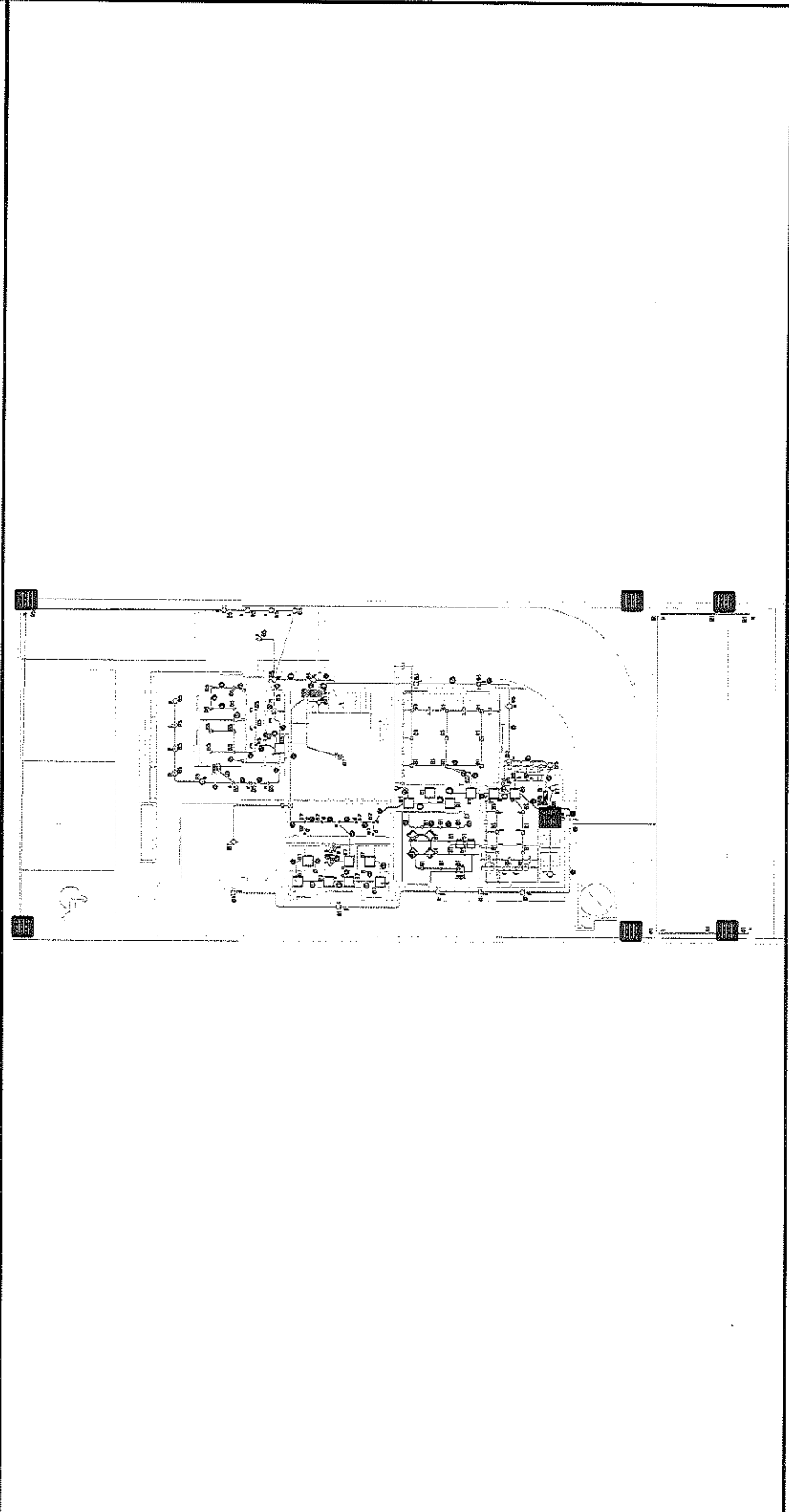

POR EL CONTRATISTA

ING. ALFREDO GONZÁLEZ IBARRA

AUTORIZO POR DA C.E.D.H.:
ING. CECILIO MARTÍNEZ SAENZ



COMISIÓN ESTATAL DE LOS
DERECHOS HUMANOS
CHIHUAHUA

REPORTE FOTOGRÁFICO

EXX-061 SUMINISTRO Y COLOCACION REFLECTOR LED PARA EXTERIOR MARCA IZAR III 150LED65MVN MARCA TECNOLITE, SE INCLUYE: MONTAJE, ANCLAJE EN MURO, MANO DE OBRA, HERRAMIENTA, CONEXION ELECTRICA, PRUEBAS, PUESTA EN FUNCIONAMIENTO

OBRA: RECONSTRUCCIÓN Y REMODELACIÓN DE LAS OFICINAS DE LA COMISIÓN
ESTATAL DE DERECHOS HUMANOS EN CHIHUAHUA CHIHUAHUA

NO. DE ESTIMACION 10
PERIODO: 15 DE MAYO AL 21 DE MAYO

FECHA: 21 DE MAYO DEL 2021

LOCALIDAD: CHIHUAHUA

MUNICIPIO: CHIHUAHUA

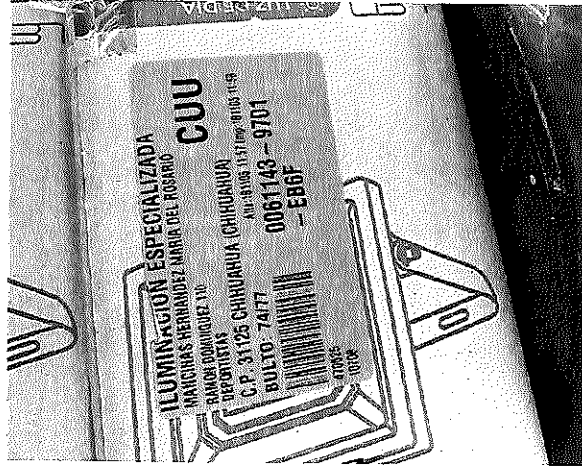

POR EL CONTRATISTA

ING. ALFRADO GONZÁLEZ IBARRA

AUTORIZO POR LA C.E.D.H.

ING. CECILIO MARTÍNEZ SAENZ



COMISIÓN ESTATAL DE LOS
DERECHOS HUMANOS
CHIHUAHUA

COMISIÓN ESTATAL DE LOS DERECHOS HUMANOS

CROQUIS

OBRA: RECONSTRUCCIÓN Y REMODELACIÓN DE LAS OFICINAS DE LA COMISIÓN ESTATAL DE DERECHOS HUMANOS EN CHIHUAHUA CHIHUAHUA	NO. DE ESTIMACION	10
LOCALIDAD: CHIHUAHUA	PERIODO:	15 DE MAYO AL 21 DE MAYO
MUNICIPIO: CHIHUAHUA	FECHA:	21 DE MAYO DEL 2021
EXX-065 FABRICACION DE CAJILLO PARA CUBRIR BAJADAS DE DRENAJE EN LA FACHADA LATERAL DERECHA CON FORMA DE U DE .40M X .15 X .40MTS CON UN DESARROLLO DE 95CMS SE INCLUYE: MATERIALES, HERRAMIENTA, MANO DE OBRA, ELEVACIONES, ANDAMIOS Y TODO LO NECESARIO PARA SU CORRECTA COLOCACION.		

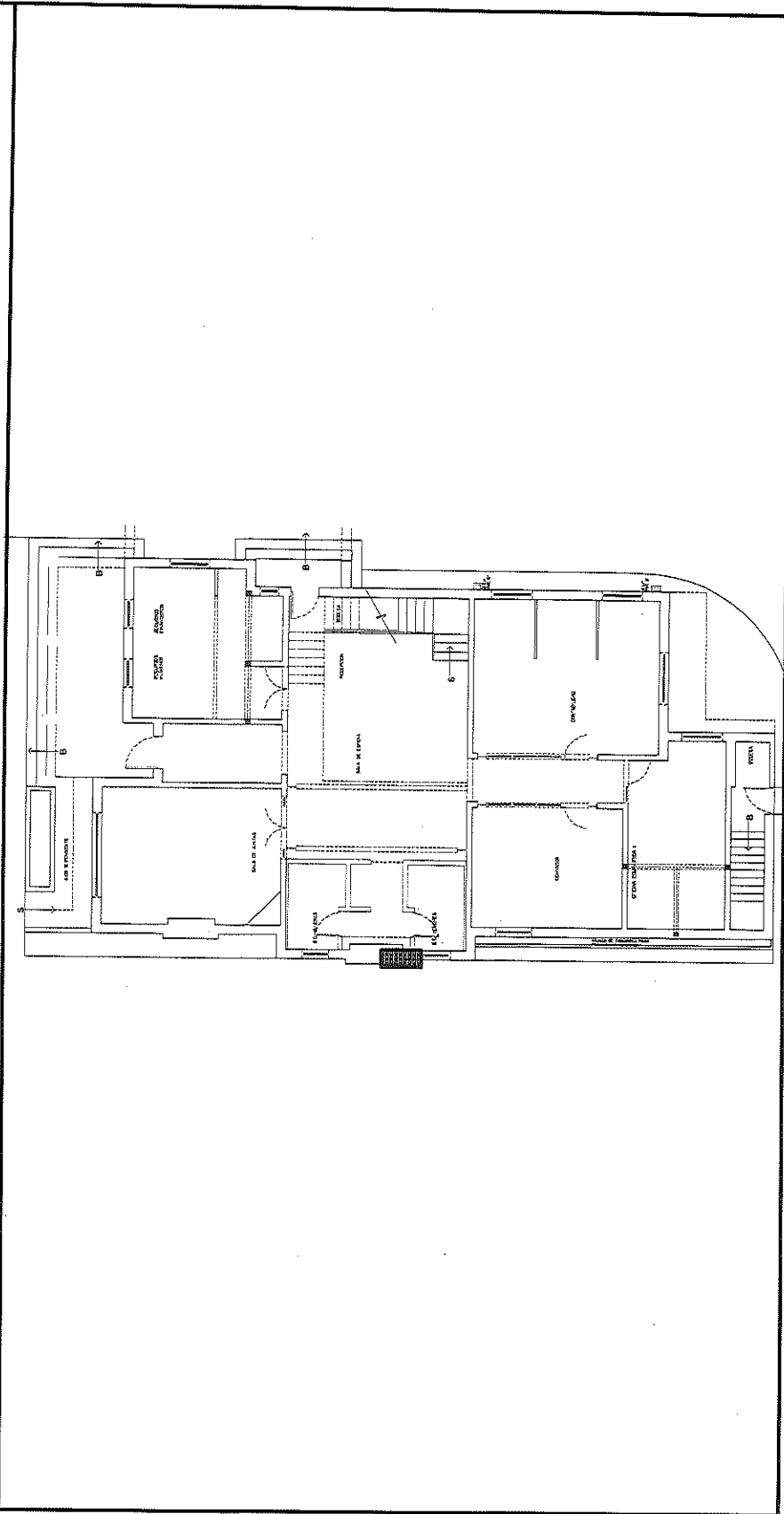

POR EL CONTRATISTA

ING. ALFREDO GONZÁLEZ IBARRA

AUTORIZADO POR LA C.E.D.H.:
ING. CECILIO MARTÍNEZ SAENZ

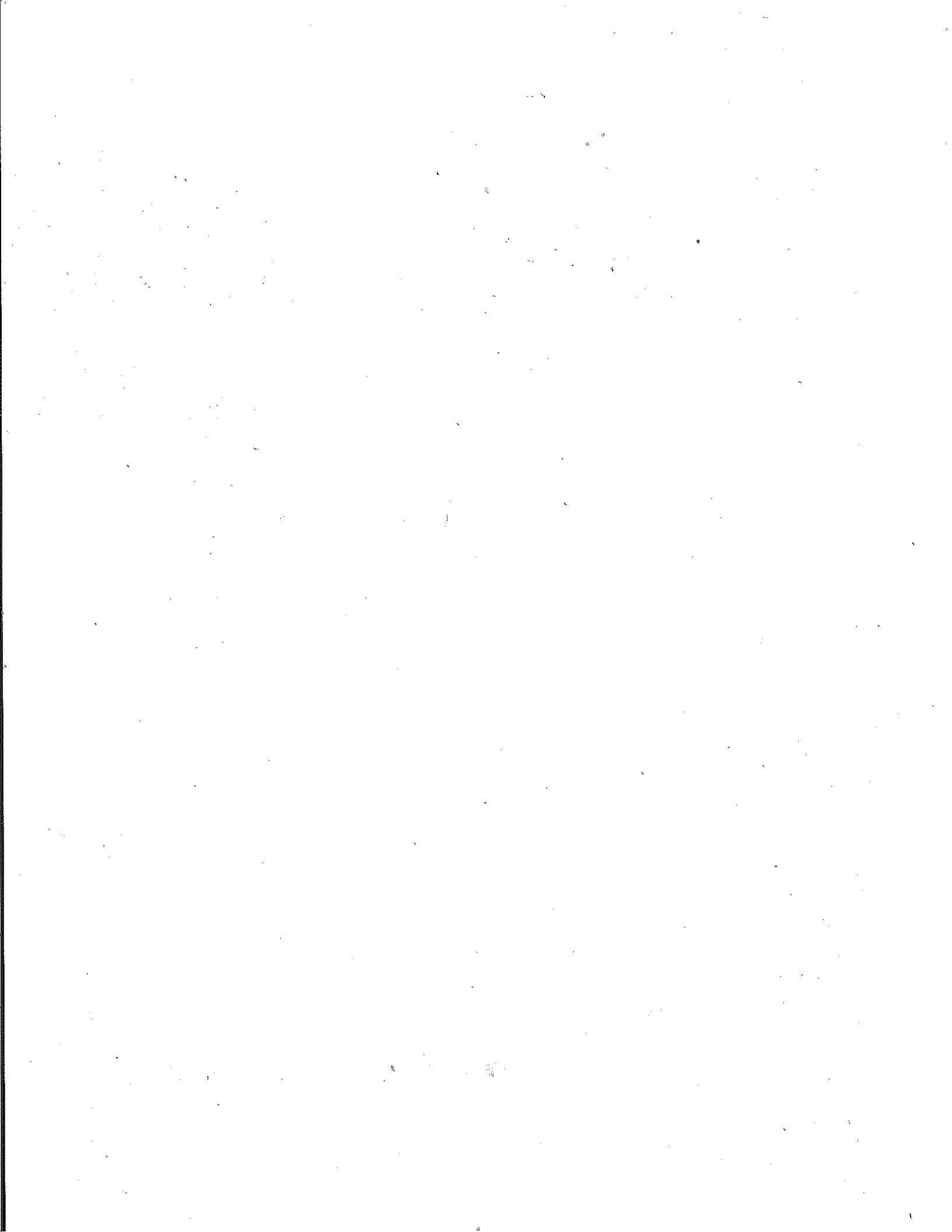



COMISIÓN ESTATAL DE LOS
DERECHOS HUMANOS
CHIHUAHUA

REPORTE FOTOGRÁFICO

EXX-065 FABRICACION DE CAJILLO PARA CUBRIR BAJADAS DE DRENAJE EN LA FACIADA LATERAL DERECHA CON FORMA DE U DE .40M X .15 X .40MTS CON UN DESARROLLO DE 95.CMS SE INCLUYE: MATERIALES, HERRAMIENTA, MANO DE OBRA, ELEVACIONES, ANDAMIOS Y TODO LO NECESARIO PARA SU CORRECTA COLOCACION.

OBRA: RECONSTRUCCIÓN Y REMODELACION DE LAS OFICINAS DE LA COMISION
ESTATAL DE DERECHOS HUMANOS EN CHIHUAHUA CHIHUAHUA

NO. DE ESTIMACION 10

PERIODO: 15 DE MAYO AL 21 DE MAYO

LOCALIDAD: CHIHUAHUA

FECHA: 21 DE MAYO DEL 2021

MUNICIPIO: CHIHUAHUA

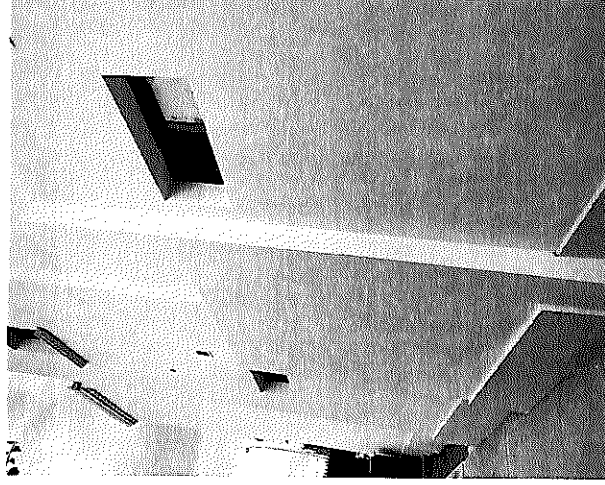
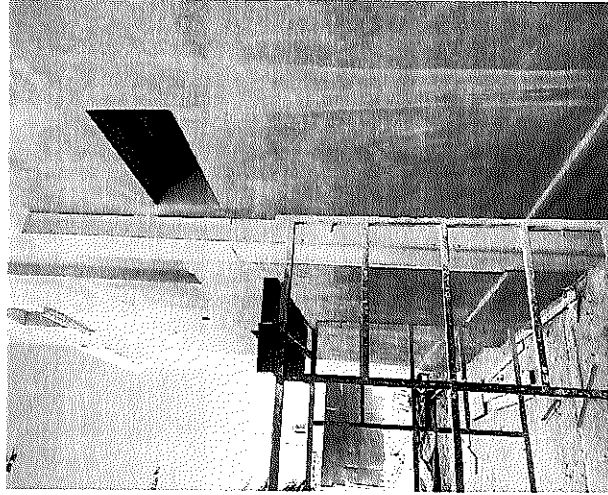

POR EL CONTRATISTA

AUTORIZO POR LA C.E.D.H.

ING. ALFREDO GONZÁLEZ IBARRA

ING. CECILIO MARTINEZ SAENZ



COMISION ESTATAL DE LOS DERECHOS HUMANOS

COMISION ESTATAL DE LOS
DERECHOS HUMANOS
DE CHIHUAHUA

GENERADOR VOLUMEN DE OBRA PARA ESTIMACION

OBRA: RECONSTRUCCION Y REMODELACION DE LAS OFICINAS DE LA COMISION

NO. DE ESTIMACION 10

ESTATAL DE DERECHOS HUMANOS EN CHIHUAHUA CHIHUAHUA

PERIODO: 15 DE MAYO AL 21 DE MAYO

LOCALIDAD: CHIHUAHUA

FECHA: 21 DE MAYO DEL 2021

MUNICIPIO: CHIHUAHUA

CLAVE	CONCEPTO	UNIDAD	LOCALIZACION		NO. DE PIEZAS	DIMENSIONES		VOLUMEN
			EJE	AREA		LARGO	ANCHO	
EXX-069	SUMINISTRO Y COLOCACION DE CABLE DE COBRE TIPO THW-LS CALIBRE 1/0 AWG. INCLUYE: CORTES, MANO DE OBRA, DESPERDICIOS, HERRAMIENTA Y TODO LO NECESARIO PARA SU CORRECTA	ML			32			32.00
T O T A L								

POR EL CONTRATISTA

ING. ALFREDO GONZÁLEZ IBARRA

AUTORIZO POR CAUSA D.H.

ING. CECILIO MARTÍNEZ SAENZ



COMISIÓN ESTATAL DE LOS DERECHOS HUMANOS CHIHUAHUA

COMISIÓN ESTATAL DE LOS DERECHOS HUMANOS

CROQUIS

COMISIÓN ESTATAL DE LOS DERECHOS HUMANOS CHIHUAHUA

OBRA: RECONSTRUCCIÓN Y REMODELACIÓN DE LAS OFICINAS DE LA COMISIÓN ESTATAL DE DERECHOS HUMANOS EN CHIHUAHUA CHIHUAHUA

LOCALIDAD: CHIHUAHUA

MUNICIPIO: CHIHUAHUA

NO. DE ESTIMACION 10

PERIODO: 15 DE MAYO AL 21 DE MAYO

FECHA: 21 DE MAYO DEL 2021

EXX-069 SUMINISTRO Y COLOCACION DE CABLE DE COBRE TIPO THW-LS CALIBRE 1/0 AWG. INCLUYE: CORTES, MANO DE OBRA, DESPERDICIOS, HERRAMIENTA Y TODO LO NECESARIO PARA SU CORRECTA

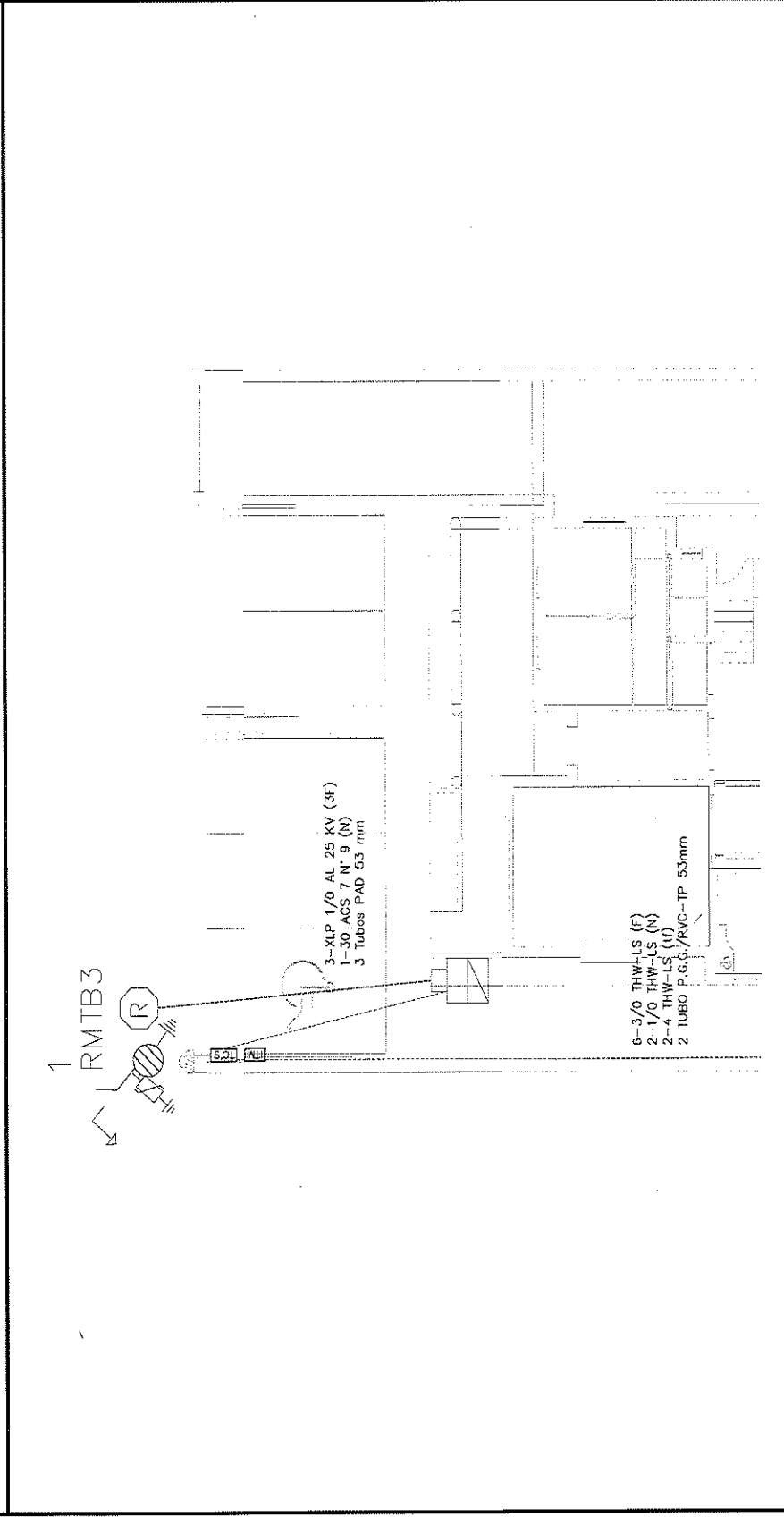

POR EL CONTRATISTA

ING. ALFREDO GONZÁLEZ IBARRA

AUTORIZADO POR LA C.E.D.H.H.

ING. CECILIO MARTÍNEZ SAENZ



REPORTE FOTOGRÁFICO

COMISIÓN ESTATAL DE LOS
DERECHOS HUMANOS
CHIHUAHUA

EXX-069 SUMINISTRO Y COLOCACION DE CABLE DE COBRE TIPO THW-LS CALIBRE 3/0 AWG. INCLUYE: CORTES, MANO DE OBRA, DESPERDICIOS, HERRAMIENTA Y TODO LO NECESARIO PARA SU CORRECTA

OBRA: RECONSTRUCCIÓN Y REMODELACIÓN DE LAS OFINAS DE LA COMISIÓN
ESTATAL DE DERECHOS HUMANOS EN CHIHUAHUA CHIHUAHUA

NO. DE ESTIMACIÓN 10

PERIODO: 15 DE MAYO AL 21 DE MAYO

FECHA: 21 DE MAYO DEL 2021

LOCALIDAD: CHIHUAHUA

MUNICIPIO: CHIHUAHUA

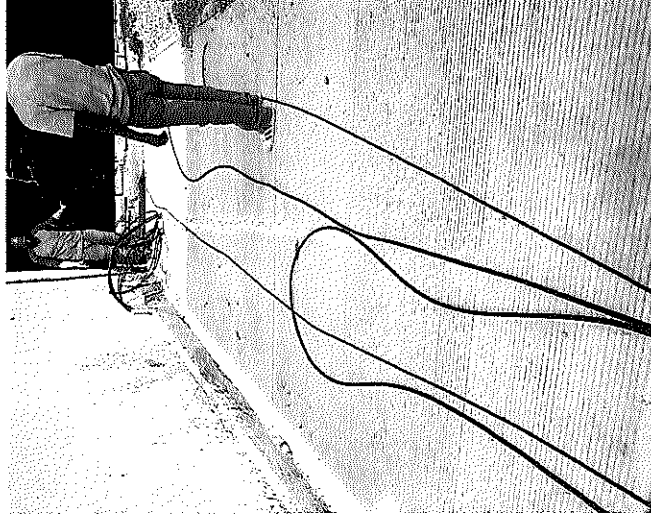
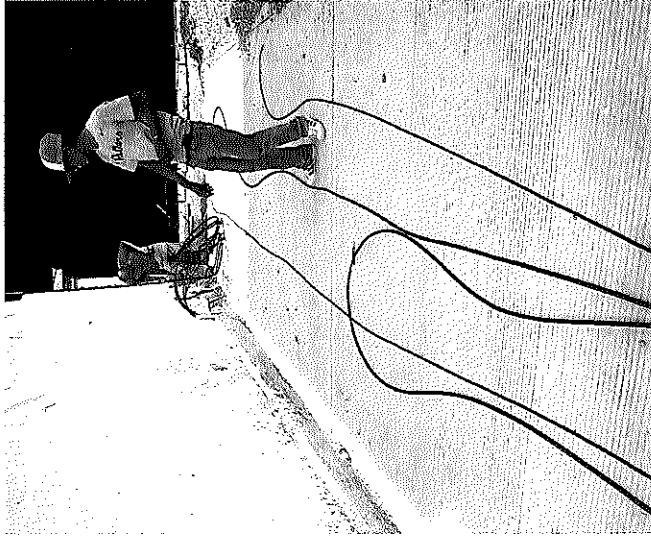

POR EL CONTRATISTA

AUTORIZO POR LA C.E.D.H.

ING. ALFREDO GONZÁLEZ IBARRA

ING. CECILIO MARTÍNEZ SAENZ



COMISION ESTATAL DE LOS DERECHOS HUMANOS

COMISION ESTATAL DE LOS DERECHOS HUMANOS
CHIHUAHUA

GENERADOR VOLUMEN DE OBRA PARA ESTIMACION

OBRA: RECONSTRUCCION Y REMODELACION DE LAS OFICINAS DE LA COMISION
ESTATAL DE DERECHOS HUMANOS EN CHIHUAHUA CHIHUAHUA
LOCALIDAD: CHIHUAHUA
MUNICIPIO: CHIHUAHUA

NO. DE ESTIMACION 10
PERIODO: 15 DE MAYO AL 21 DE MAYO
FECHA: 21 DE MAYO DEL 2021

CLAVE	CONCEPTO	UNIDAD	EJE	LOCALIZACION		NO. DE PIEZAS	DIMENSIONES		VOLUMEN
				AREA	AREA		LARGO	ANCHO	
EXX-070	SUMINISTRO Y COLOCACION DE CABLE DE COBRE TIPO THW-LS CALIBRE 3/0 AWG. INCLUYE: CORTES, MANO DE OBRA, DESPERDICIOS, HERRAMIENTA Y TODO LO NECESARIO PARA SU CORRECTA COLOCACION.	ML							96.00
T O T A L									96.00

POR EL CONTRATISTA

ING. ALFREDO GONZALEZ IBARRA

AUTORIZO POR CAJED.H.

ING. CECILIO MARTINEZ SAENZ



COMISIÓN ESTATAL DE LOS DERECHOS HUMANOS

CROQUIS

OBRA: RECONSTRUCCIÓN Y REMODELACIÓN DE LAS OFICINAS DE LA COMISIÓN ESTATAL DE DERECHOS HUMANOS EN CHIHUAHUA CHIHUAHUA NO. DE ESTIMACIÓN 10

PERIODO: 15 DE MAYO AL 21 DE MAYO
FECHA: 21 DE MAYO DEL 2021

LOCALIDAD: CHIHUAHUA

MUNICIPIO: CHIHUAHUA

EXX-070 SUMINISTRO Y COLOCACION DE CABLE DE COBRE TIPO THW-LS CALIBRE 3/0 AWG. INCLUYE: CORTES, MANO DE OBRA, DESPERDICIOS, HERRAMIENTA Y TODO LO NECESARIO PARA SU CORRECTA COLOCACION.

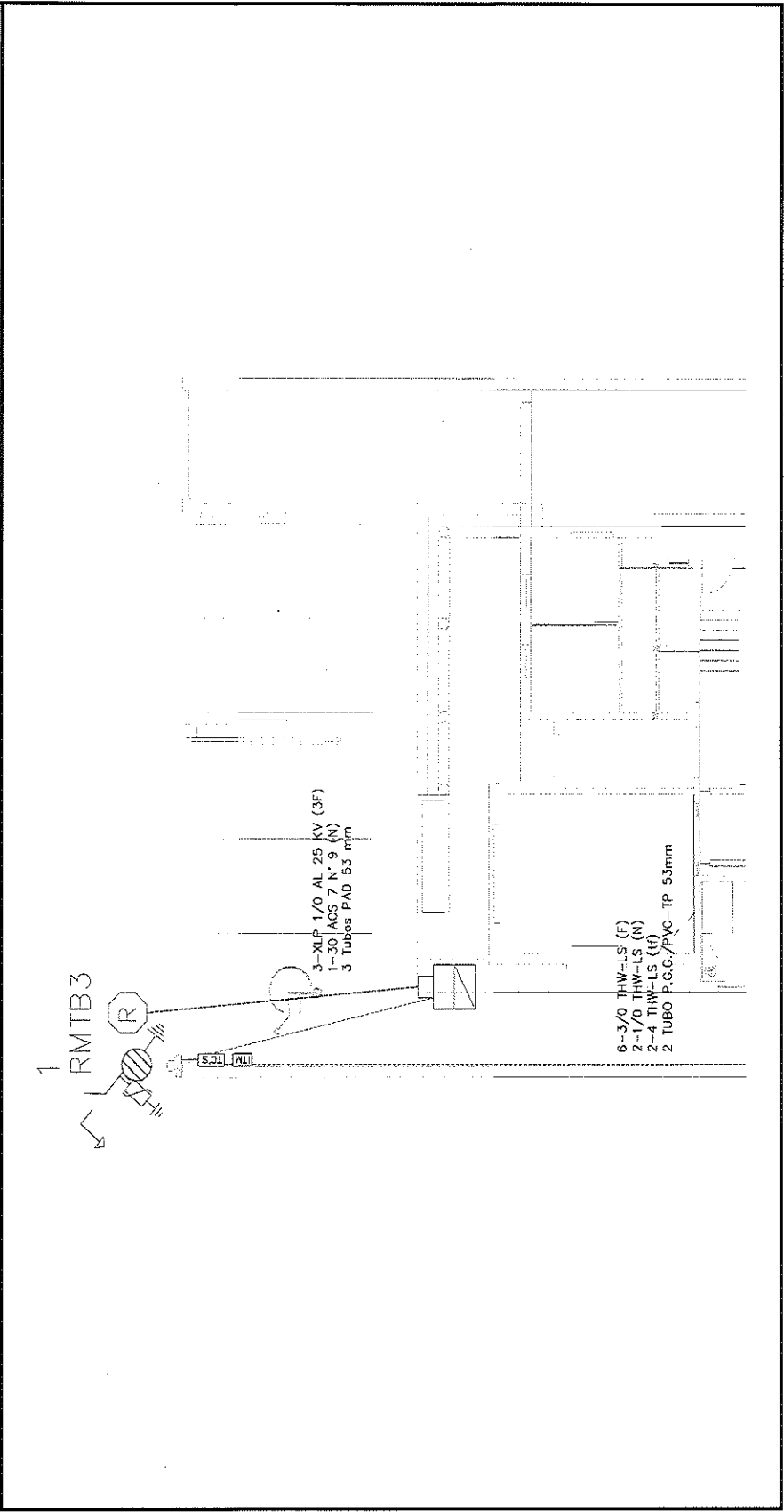

POR EL CONTRATISTA

[Signature]
ING. ALFREDO GONZÁLEZ IBARRA

[Signature]
AUTORIZADO POR LA C.E.D.H.H.
ING. CECILIO MARTINEZ SAENZ

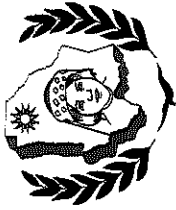

REPORTE FOTOGRÁFICO

COMISIÓN ESTATAL DE LOS DERECHOS HUMANOS CHIHUAHUA

EXX-070 SUMINISTRO Y COLOCACION DE CABLE DE COBRE TIPO THW-LS CALIBRE 3/0 AWG. INCLUYE: CORTES, MANO DE OBRA, DESPERDICIOS, HERRAMIENTA Y TODO LO NECESARIO PARA SU CORRECTA COLOCACION.

OBRA: RECONSTRUCCIÓN Y REMODELACIÓN DE LAS OFICINAS DE LA COMISIÓN ESTATAL DE DERECHOS HUMANOS EN CHIHUAHUA CHIHUAHUA

NO. DE ESTIMACION 10

PERIODO: 15 DE MAYO AL 21 DE MAYO

FECHA: 21 DE MAYO DEL 2021

LOCALIDAD: CHIHUAHUA

MUNICIPIO: CHIHUAHUA

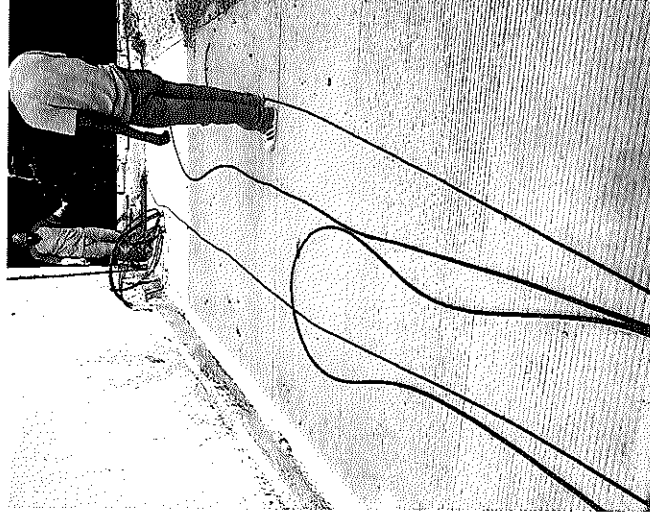
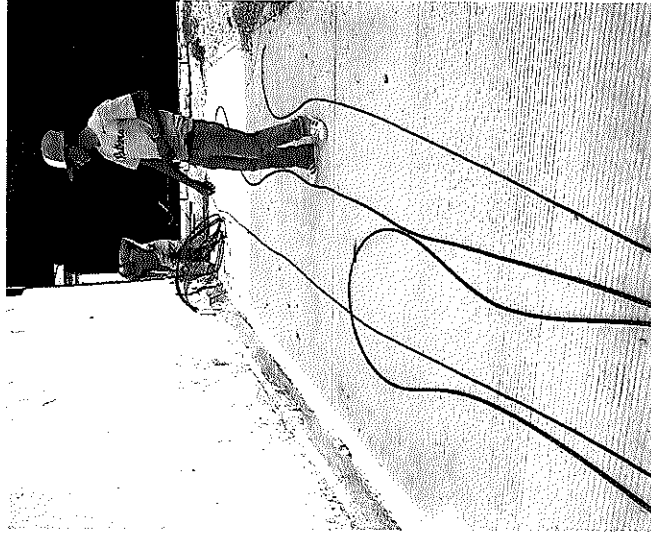

POR EL CONTRATISTA

AUTORIZO POR LA C.E.D.H.

ING. ALFREDO GONZALEZ IBARRA

ING. CECILIO MARTINEZ SAENZ



COMISION ESTATAL DE LOS DERECHOS HUMANOS

COMISION ESTATAL DE LOS DERECHOS HUMANOS
CHIHUAHUA

GENERADOR VOLUMEN DE OBRA PARA ESTIMACIÓN

OBRA: RECONSTRUCCIÓN Y REMODELACIÓN DE LAS ORGINAS DE LA COMISIÓN ESTATAL DE DERECHOS HUMANOS EN CHIHUAHUA, CHIHUAHUA
 LOCALIDAD: CHIHUAHUA
 MUNICIPIO: CHIHUAHUA

NO. DE ESTIMACION 10
 PERIODO: 15 DE MAYO AL 21 DE MAYO
 FECHA: 21 DE MAYO DEL 2021

CLAVE	CONCEPTO	UNIDAD	LOCALIZACIÓN		NO. DE PIEZAS	DIMENSIONES			VOLUMEN
			EIE	AREA		LARGO	ANCHO	ESPESOR	
EXX-071	SUMINISTRO Y COLOCACION DE CABLE DE COBRE TIPO THW-1S CALIBRE 4 AWG. INCLUYE: CORTES, MANO DE OBRA, DESPERDICIOS, HERRAMIENTA Y TODO LO NECESARIO PARA SU CORRECTA COLOCACION.	ML			32				32.00
T. O. T. A. L									32.00

POR EL CONTRATISTA

ING. ALFREDO GONZALEZ IBARRA

AUTORIZO POR LA C.F.D.H.

ING. VECILIO MARTINEZ SAENZ



CROQUIS

COMISIÓN ESTATAL DE LOS DERECHOS HUMANOS CHIHUAHUA

OBRA: RECONSTRUCCIÓN Y REMODELACIÓN DE LAS OFICINAS DE LA COMISIÓN ESTATAL DE DERECHOS HUMANOS EN CHIHUAHUA CHIHUAHUA

NO. DE ESTIMACION 10

PERIODO: 15 DE MAYO AL 21 DE MAYO

FECHA: 21 DE MAYO DEL 2021

LOCALIDAD: CHIHUAHUA

MUNICIPIO: CHIHUAHUA

EXX-071 SUMINISTRO Y COLOCACION DE CABLE DE COBRE TIPO THW-LS CALIBRE 4 AWG. INCLUYE: CORTES, MANO DE OBRA, DESPERDICIOS, HERRAMIENTA Y TODO LO NECESARIO PARA SU CORRECTA COLOCACION.

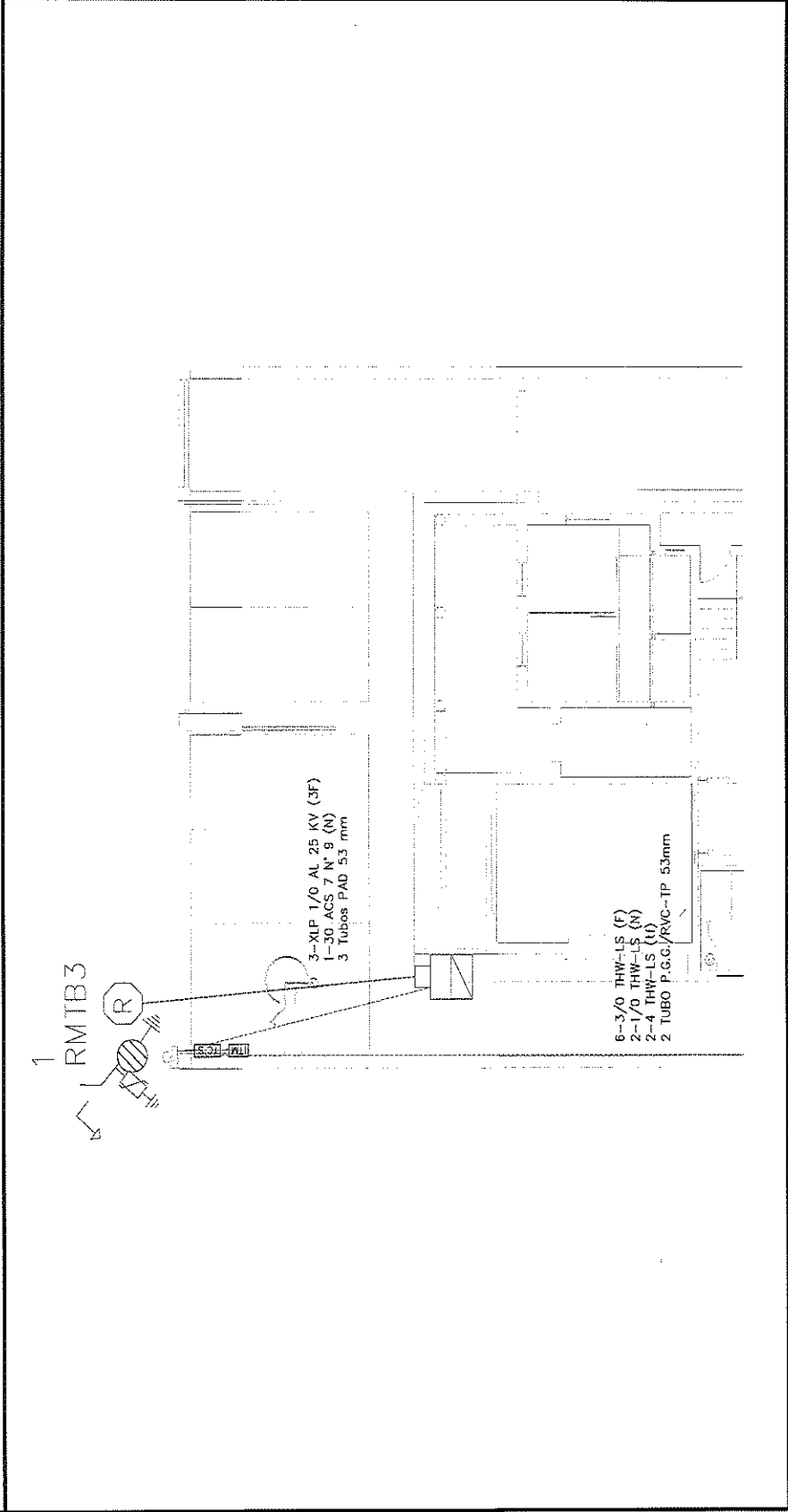

POR EL CONTRATISTA

ING. ALFREDO GONZÁLEZ IBARRA

AUTORIZO POR LA C.E.D.H.H.:

ING. CECILIO MARTÍNEZ SAENZ



REPORTE FOTOGRÁFICO

COMISIÓN ESTATAL DE LOS
DERECHOS HUMANOS
CHIHUAHUA

EXC-071. SUMINISTRO Y COLOCACION DE CABLE DE COBRE TIPO THW-LS CALIBRE 4 AWG. INCLUYE: CORTES, MANO DE OBRA, DESPERDICIOS, HERRAMIENTA Y TODO LO NECESARIO PARA SU CORRECTA COLOCACION.

OBRA: RECONSTRUCCIÓN Y REMODELACIÓN DE LAS OFICINAS DE LA COMISIÓN
ESTATAL DE DERECHOS HUMANOS EN CHIHUAHUA CHIHUAHUA

NO. DE ESTIMACION 10

PERIODO: 15 DE MAYO AL 21 DE MAYO

FECHA: 21 DE MAYO DEL 2021

LOCALIDAD: CHIHUAHUA

MUNICIPIO: CHIHUAHUA

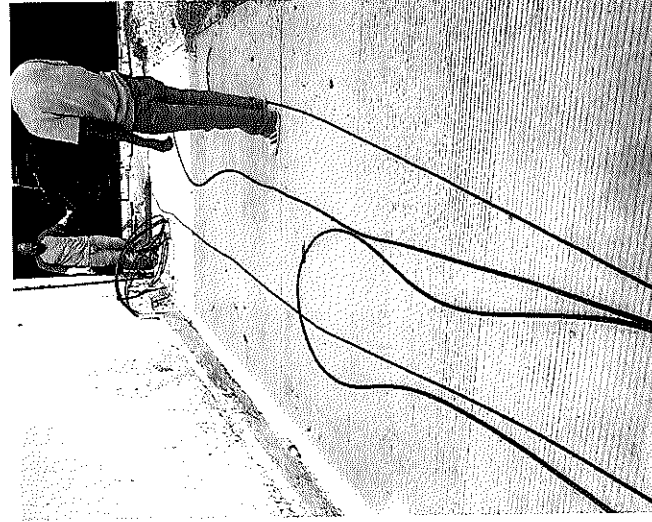
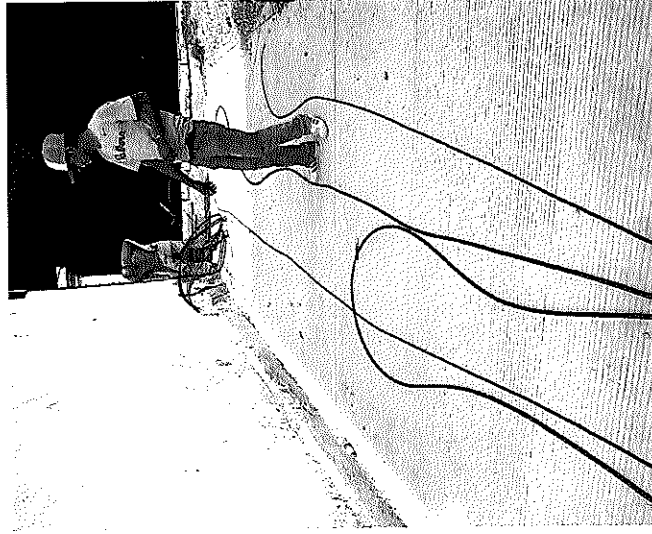

POR EL CONTRATISTA

AUTORIZO POR LA C.E.D.H.

ING. ALFREDO GONZÁLEZ IBARRA

ING. CECILIO MARTÍNEZ SAENZ



COMISION ESTATAL DE LOS DERECHOS HUMANOS

GENERADOR VOLUMEN DE OBRA PARA ESTIMACIÓN

OBRA: RECONSTRUCCIÓN Y REMODELACIÓN DE LAS OFICINAS DE LA COMISIÓN
 ESTATAL DE DERECHOS HUMANOS EN CHIHUAHUA CHIHUAHUA
 LOCALIDAD: CHIHUAHUA
 MUNICIPIO: CHIHUAHUA

NO. DE ESTIMACION 10
 PERIODO: 15 DE MAYO AL 21 DE MAYO
 FECHA: 21 DE MAYO DEL 2021

CLAVE	CONCEPTO	UNIDAD	LOCALIZACIÓN		NO. DE PIEZAS	DIMENSIONES		VOLUMEN
			EJE	AREA		LARGO	ANCHO	
EXI-074	FIRME DE CONCRETO PARA BANQUETAS F'c= 200 KG/CM2 ARMADO, DE 10 CM DE ESPESOR, ACABADO FLOTEADO, INCLUYE: MATERIALES, CURADO, FIBRA DE POLIPROPILENO, MANO DE OBRA Y TODO LO NECESARIO PARA SU CORRECTA EJECUCION.	M2				1.1	0.55	0.61
T O T A L								0.61

POR EL CONTRATISTA

[Signature]
 ING. ALFREDO GONZÁLEZ IBARRA

AUTORIZO POR LA C.E.D.H.

[Signature]
 ING. JECILIO MARTÍNEZ SAENZ



COMISIÓN ESTATAL DE LOS
DERECHOS HUMANOS
CHIHUAHUA

COMISIÓN ESTATAL DE LOS DERECHOS HUMANOS

CROQUIS

OBRA: RECONSTRUCCIÓN Y REMODELACIÓN DE LAS OFICINAS DE LA COMISIÓN
ESTATAL DE DERECHOS HUMANOS EN CHIHUAHUA CHIHUAHUA

NO. DE ESTIMACION 10

PERIODO: 15 DE MAYO AL 21 DE MAYO

FECHA: 21 DE MAYO DEL 2021

LOCALIDAD: CHIHUAHUA

MUNICIPIO: CHIHUAHUA

EXX-074 FIRME DE CONCRETO PARA BANQUETAS F'c= 200 KG/GM2 ARMADO, DE 10 CM DE ESPESOR, ACABADO FLOTEADO, INCLUYE: MATERIALES, CURADO, FIBRA DE POLIPROPILENO, MANO DE OBRA Y TODO LO
NECESARIO PARA SU CORRECTA EIECUCION.

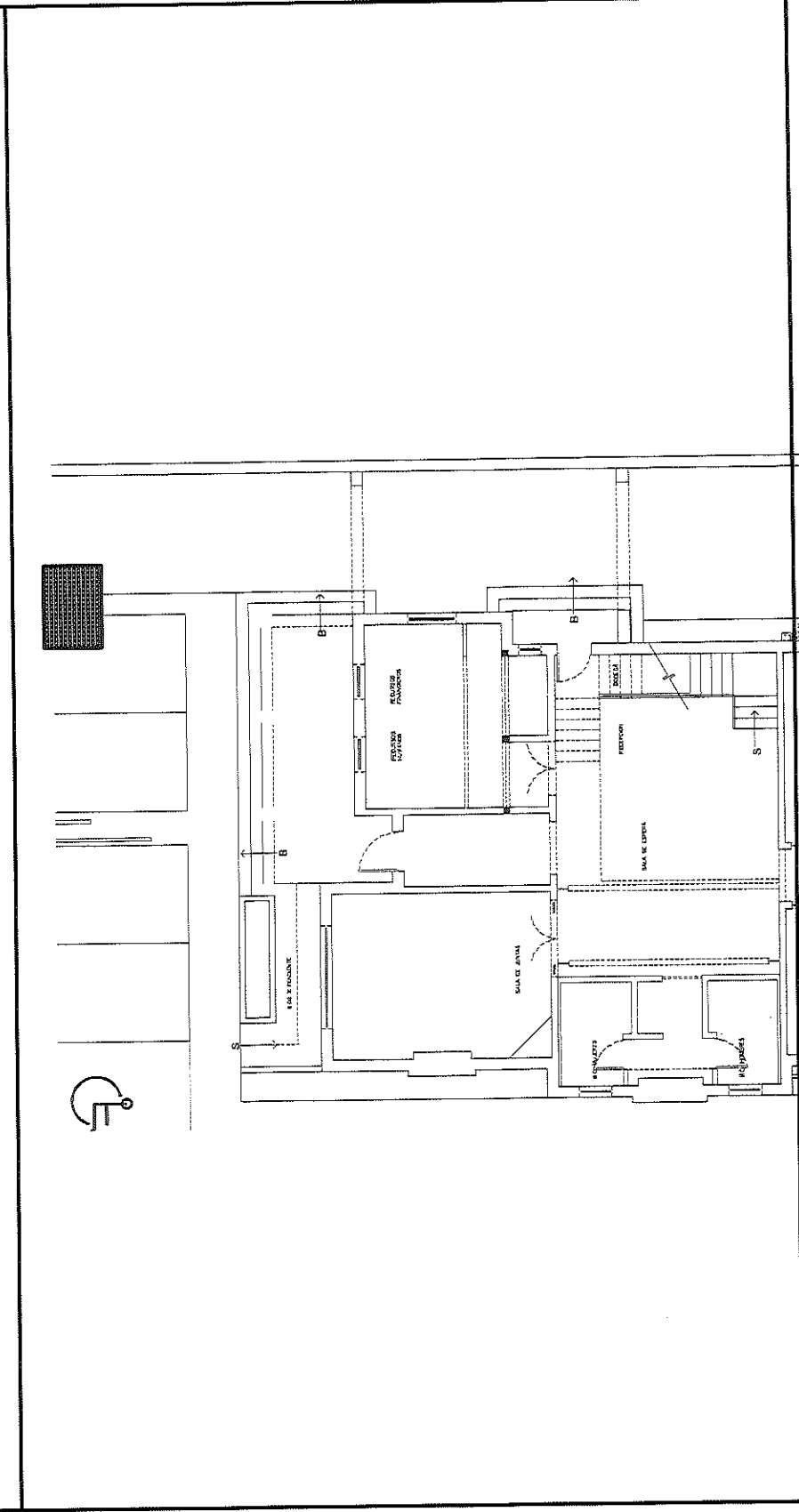

POR EL CONTRATISTA

ING. ALFREDO GONZÁLEZ IBARRA

AUTORIZA POR LA C.E.D.H.H.:

ING. CÉCILIO MARTÍNEZ SAENZ



COMISIÓN ESTATAL DE LOS DERECHOS HUMANOS

REPORTE FOTOGRÁFICO

COMISIÓN ESTATAL DE LOS
DERECHOS HUMANOS
CHIHUAHUA

EXX-074 FIRME DE CONCRETO PARA BANQUETAS F'C= 200 KG/CM2 ARMADO, DE 10 CM DE ESPESOR , ACABADO FLOTEADO , INCLUYE: MATERIALES , CURADO, FIBRA DE POLIPROPILENO, MANO DE OBRA Y TODO LO NECESARIO PARA SU CORRECTA EJECUCION.

OBRA: RECONSTRUCCIÓN Y REMODELACIÓN DE LAS OFICINAS DE LA COMISIÓN
ESTATAL DE DERECHOS HUMANOS EN CHIHUAHUA CHIHUAHUA

NO. DE ESTIMACION 10

PERIODO: 15 DE MAYO AL 21 DE MAYO

FECHA: 21 DE MAYO DEL 2021

LOCALIDAD: CHIHUAHUA

MUNICIPIO: CHIHUAHUA



POR EL CONTRATISTA

AUTORIZO POR LA C.E.D.H.

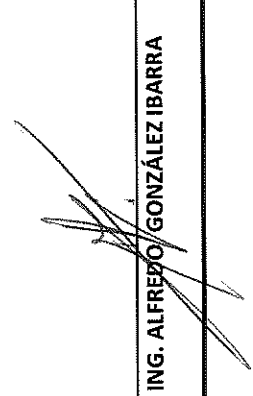
ING. ALFREDO GONZÁLEZ IBARRA

ING. CECILIO MARTÍNEZ SAENZ



COMISION ESTATAL DE LOS DERECHOS HUMANOS

ESTATAL DE DERECHOS HUMANOS
CHIHUAHUA

OBRA: RECONSTRUCCIÓN Y REMODELACIÓN DE LAS OFICINAS DE LA COMISIÓN
ESTATAL DE DERECHOS HUMANOS EN CHIHUAHUA, CHIHUAHUA
LOCALIDAD: CHIHUAHUA
MUNICIPIO: CHIHUAHUA

GENERADOR VOLUMEN DE OBRA PARA ESTIMACIÓN

NO. DE ESTIMACION 10
PERIODO: 15 DE MAYO AL 21 DE MAYO
FECHA: 21 DE MAYO DEL 2021

CLAVE	CONCEPTO	UNIDAD	EJE	LOCALIZACIÓN AREA	NO. DE PIEZAS	DIMENSIONES		VOLUMEN	
						LARGO	ANCHO		ESPESOR
EXX-076	SUMINISTRO Y COLOCACION DE VENTANA DE ALUMINIO DE 40 X 40 CMS EN ALUMINIO DE 3" 62 CON VIDRIO DE 6MM, SE INCLUYE: FIJACION EN MURO, NIVELACION, HERRAMIENTA, SELLO PERIMETRAL, MANO DE OBRA Y TODO LO NECESARIO PARA SU CORRECTA COLOCACION.	PZA			1.00			1.00	
								T O T A L	1.00

AUTORIZO POR LA C.D.H.

[Signature]
ING. CECILIO MARTÍNEZ SAENZ

POR EL CONTRATISTA

ING. ALFREDO GONZÁLEZ IBARRA

[Signature]



COMISIÓN ESTATAL DE LOS DERECHOS HUMANOS

CROQUIS

COMISIÓN ESTATAL DE LOS DERECHOS HUMANOS
CHIHUAHUA

OBRA: RECONSTRUCCIÓN Y REMODELACIÓN DE LAS OFICINAS DE LA COMISIÓN ESTATAL DE DERECHOS HUMANOS EN CHIHUAHUA CHIHUAHUA

NO. DE ESTIMACION 10

PERIODO: 15 DE MAYO AL 21 DE MAYO

FECHA: 21 DE MAYO DEL 2021

LOCALIDAD: CHIHUAHUA

MUNICIPIO: CHIHUAHUA

EXX-076 SUMINISTRO Y COLOCACION DE VENTANA DE ALUMINIO DE 40 X 40 CMS EN ALUMINIO DE 3" GZ CON VIDRIO DE 6MM, SE INCLUYE: FIJACION EN MURO, NIVELACION, HERRAMIENTA, SELLO PERIMETRAL, MANO DE OBRA Y TODO LO NECESARIO PARA SU CORRECTA COLOCACION.

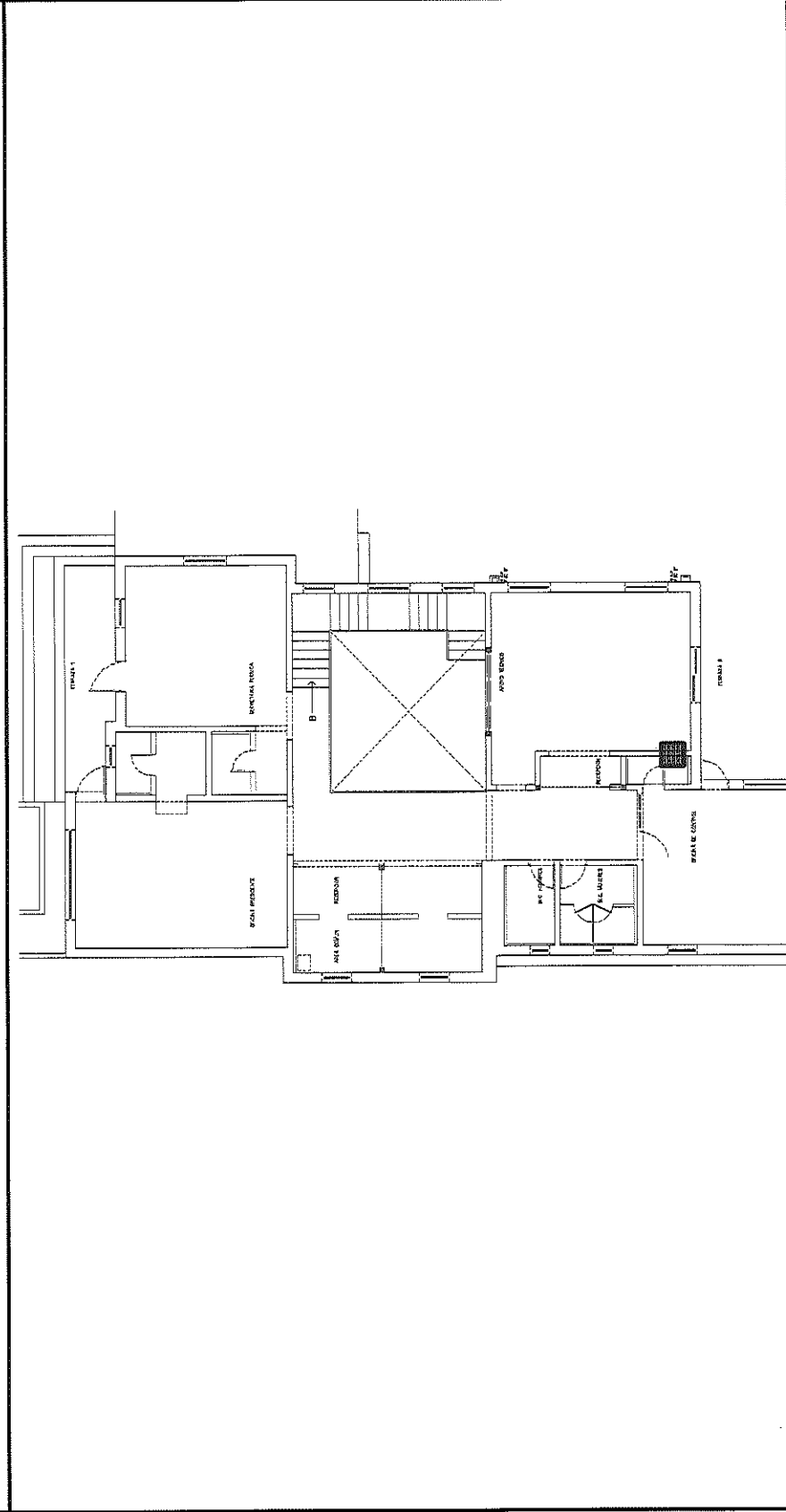

POR EL CONTRATISTA

ING. ALFREDO GONZÁLEZ IBARRA

AUTORIZO POR LA C.E.D.H.

ING. CECILIO MARTÍNEZ SAENZ



COMISIÓN ESTATAL DE LOS
DERECHOS HUMANOS
CHIHUAHUA

REPORTE FOTOGRÁFICO

EXX-076 SUMINISTRO Y COLOCACION DE VENTANA DE ALUMINIO DE 40 X 40 CMS EN ALUMINIO DE 3" G2 CON VIDRIO DE 6MM, SE INCLUYE: FIJACION EN MURO, NIVELACION, HERRAMIENTA, SELLO PERIMETRAL, MANO DE OBRA Y TODO LO NECESARIO PARA SU CORRECTA COLOCACION.

OBRA: RECONSTRUCCIÓN Y REMODELACIÓN DE LAS OFICINAS DE LA COMISIÓN
ESTATAL DE DERECHOS HUMANOS EN CHIHUAHUA CHIHUAHUA

NO. DE ESTIMACION 10

PERIODO: 15 DE MAYO AL 21 DE MAYO

LOCALIDAD: CHIHUAHUA

FECHA: 21 DE MAYO DEL 2021

MUNICIPIO: CHIHUAHUA

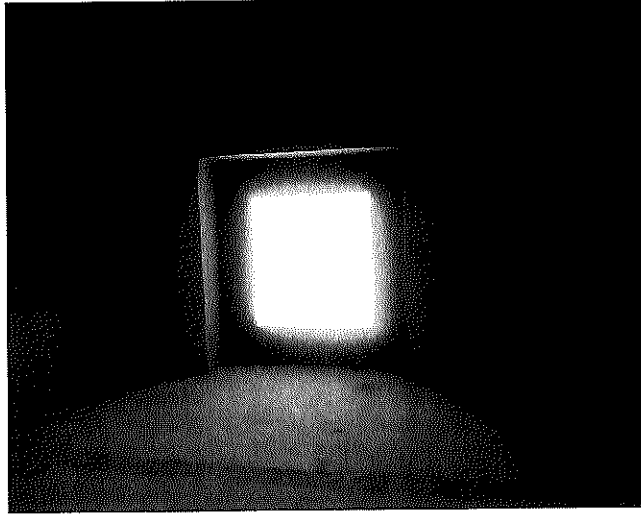

POR EL CONTRATISTA

ING. ALFREDO GONZÁLEZ IBARRA

AUTORIZO POR LA C.E.D.H.

ING. CECINO MARTÍNEZ SAENZ



COMISIÓN ESTATAL DE LOS
DERECHOS HUMANOS
CHIHUAHUA

REPORTE FOTOGRÁFICO

EXX-094 APLICACION DE PINTURA ESMALTE SOBRE VIGA (PR DE 15 CMS DE PERALTE Y 8.5 CMS DE PATIN SE INCLUYE: LIMPIEZA DE LA VIGA, APLICACION DE FONDO ANTICORROSIVO, APLICACION DE PINTURA ESMALTE SEMIBRILLANTE EN COLOR A ESCOGER POR LA SUPERVISION, MANO DE OBRA, ELEVACIONES, HERRAMIENTA Y TODO LO NECESARIO PARA SU CORRECTA COLOCACION.

OBRA: RECONSTRUCCIÓN Y REMODELACIÓN DE LAS OFICINAS DE LA COMISIÓN
ESTATAL DE DERECHOS HUMANOS EN CHIHUAHUA CHIHUAHUA

NO. DE ESTIMACION 10

PERIODO: 15 DE MAYO AL 21 DE MAYO

FECHA: 21 DE MAYO DEL 2021

LOCALIDAD: CHIHUAHUA

MUNICIPIO: CHIHUAHUA

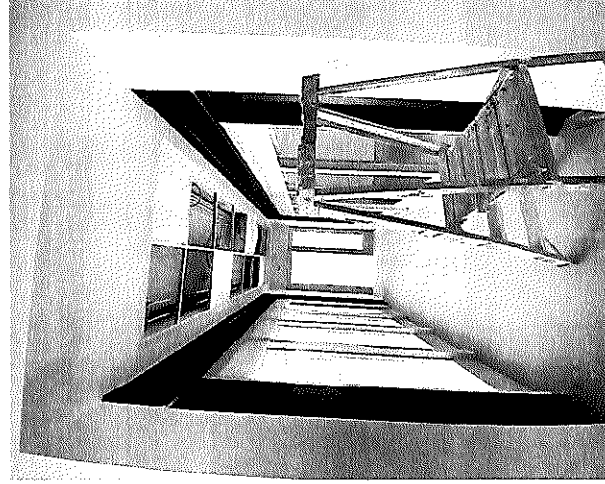
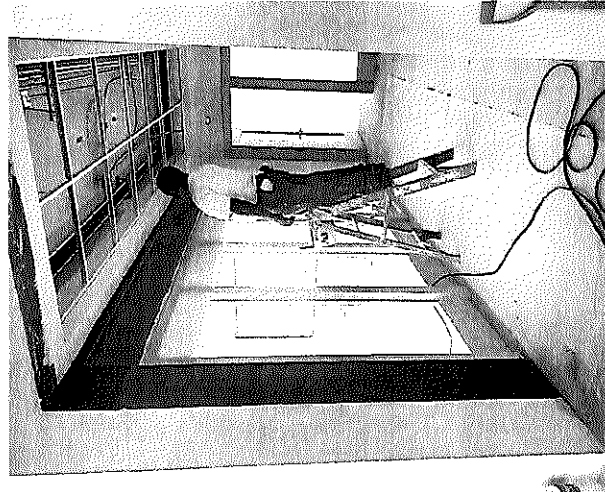

POR EL CONTRATISTA

ING. ALFREDO GONZÁLEZ IBARRA

AUTORIZO POR LA C.E.D.H.

ING. CECILIO MARTÍNEZ SAENZ



COMISION ESTATAL DE LOS DERECHOS HUMANOS

ESTADOS UNIDOS MEXICANOS
GOBIERNO DEL ESTADO DE CHIHUAHUA

OBRA: RECONSTRUCCIÓN Y REMODELACIÓN DE LAS OFICINAS DE LA COMISION
ESTATAL DE DERECHOS HUMANOS EN CHIHUAHUA CHIHUAHUA
LOCALIDAD: CHIHUAHUA
MUNICIPIO: CHIHUAHUA

GENERADOR VOLUMEN DE OBRA PARA ESTIMACIÓN

NO. DE ESTIMACION 10
PERIODO: 15 DE MAYO AL 21 DE MAYO
FECHA: 21 DE MAYO DEL 2021

CLAVE	CONCEPTO	UNIDAD	LOCALIZACION		NO. DE PIEZAS	DIMENSIONES			VOLUMEN
			EJE	AREA		LARGO	ANCHO	ESPESOR	
			PLANTA BAJA						
				CONTADOR			2.50		2.50
				CONTADOR			2.50		2.50
				CONTADOR			3.97		3.97
				CONTABILIDAD			2.50		2.50
				CONTABILIDAD			2.50		2.50
				CONTABILIDAD			3.97		3.97
				ENTRADA W.C.			6.00		6.00
				ENTRADA W.C.			2.94		2.94
				ENTRADA W.C.			2.94		2.94
		ML		RECEPCION			6		6.00
				RECEPCION			2.94		2.94
EXX-095	<p>APLICACION DE PINTURA ESMALTE SOBRE VIGA IPR DE 32 CMS DE PERALTE Y 17 CMS DE PATIN SE INCLUYE: LIMPIEZA DE LA VIGA, APLICACION DE FONDO ANTICORROSIVO, APLICACION DE PINTURA ESMALTE SEMIBRILLANTE EN COLOR A ESCOGER POR LA SUPERVISION, MANO DE OBRA, ELEVACIONES, HERRAMIENTA Y TODO LO NECESARIO PARA SU CORRECTA COLOCACION.</p>								
									TOTAL
									38.76

POR EL CONTRATISTA

ING. ALFREDO GONZÁLEZ IBARRA

ING. CECILIO MARTÍNEZ SÁENZ

AUTORIZO POR LA C.E.D.M.



CROQUIS

COMISIÓN ESTATAL DE LOS
DERECHOS HUMANOS
CHIHUAHUA

OBRA: RECONSTRUCCIÓN Y REMODELACIÓN DE LAS OFICINAS DE LA COMISIÓN
ESTATAL DE DERECHOS HUMANOS EN CHIHUAHUA CHIHUAHUA

NO. DE ESTIMACION 10

PERIODO: 15 DE MAYO AL 21 DE MAYO

FECHA: 21 DE MAYO DEL 2021

LOCALIDAD: CHIHUAHUA

MUNICIPIO: CHIHUAHUA

EXX-095 APLICACION DE PINTURA ESMALTE SOBRE VIGA IPR DE 32 CMS DE PERALTE Y 17 CMS DE PATIN SE INCLUYE: LIMPIEZA DE LA VIGA, APLICACION DE FONDO ANTICORROSIVO, APLICACION DE PINTURA ESMALTE SEMIBRILLANTE EN COLOR A ESCOGER POR LA SUPERVISION, MANO DE OBRA, ELEVACIONES, HERRAMIENTA Y TODO LO NECESARIO PARA SU CORRECTA COLOCACION.

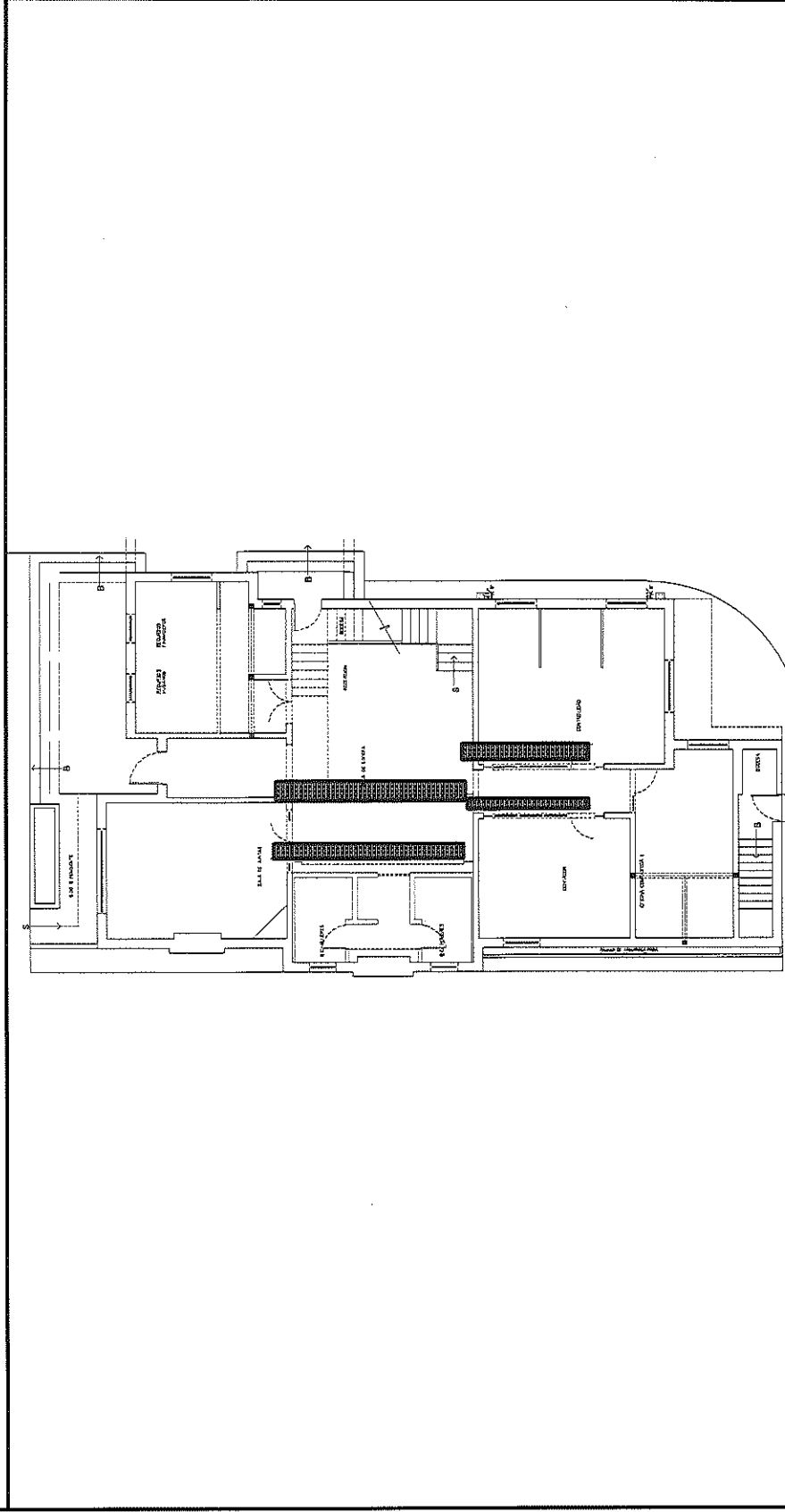

POR EL CONTRATISTA
[Signature]
ING. ALFREDO GONZÁLEZ IBARRA

AUTORIZO POR LA C.E.D.H.I.
[Signature]
ING. CECILIO MARTÍNEZ SAENZ



REPORTE FOTOGRÁFICO

COMISIÓN ESTATAL DE LOS DERECHOS HUMANOS CHIHUAHUA

BOX-095 APLICACION DE PINTURA ESMALTE SOBRE VIGA IPR DE 32 CMS DE PERALTE Y 17 CMS DE PATIN SE INCLUYE: LIMPIEZA DE LA VIGA, APLICACION DE FONDO ANTICORROSIVO, APLICACION DE PINTURA ESMALTE SEMBRILLANTE EN COLOR A ESCOGER POR LA SUPERVISION, MANO DE OBRA, ELEVACIONES, HERRAMIENTA Y TODO LO NECESARIO PARA SU CORRECTA COLOCACION.

OBRA: RECONSTRUCCIÓN Y REMODELACIÓN DE LAS OFICINAS DE LA COMISIÓN ESTATAL DE DERECHOS HUMANOS EN CHIHUAHUA CHIHUAHUA

NO. DE ESTIMACION 10 PERIODO: 15 DE MAYO AL 21 DE MAYO

FECHA: 21 DE MAYO DEL 2021

LOCALIDAD: CHIHUAHUA MUNICIPIO: CHIHUAHUA

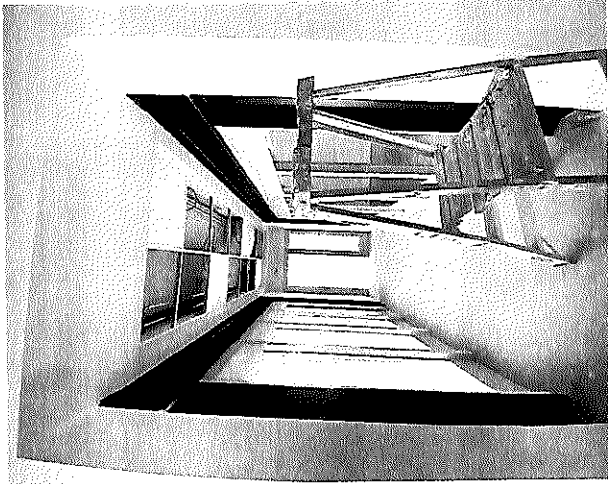
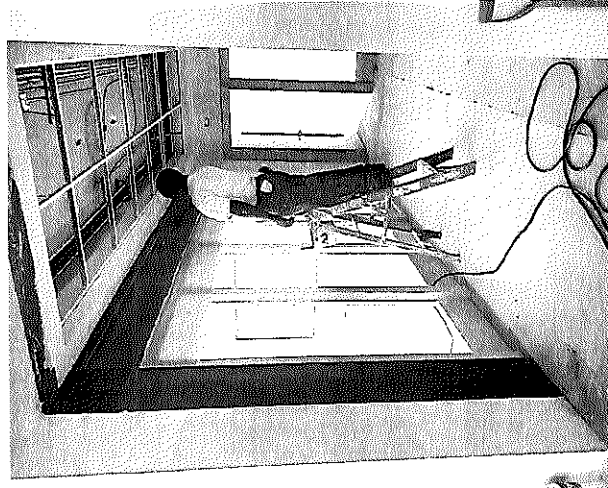

POR EL CONTRATISTA

ING. ALFREDO GONZÁLEZ IBARRA

AUTORIZO POR LA C.E.D.H.

ING. CECILIO MARTÍNEZ SAENZ



COMISION ESTATAL DE LOS DERECHOS HUMANOS

COMISION ESTADAL DE DERECHOS HUMANOS
CHIHUAHUA

GENERADOR VOLUMEN DE OBRA PARA ESTIMACIÓN

OBRA: RECONSTRUCCIÓN Y REMODELACIÓN DE LAS OFICINAS DE LA COMISIÓN ESTATAL DE DERECHOS HUMANOS EN CHIHUAHUA CHIHUAHUA
 LOCALIDAD: CHIHUAHUA
 MUNICIPIO: CHIHUAHUA

NO. DE ESTIMACION 10
 PERIODO: 15 DE MAYO AL 21 DE MAYO
 FECHA: 21 DE MAYO DEL 2021

CLAVE	CONCEPTO	UNIDAD	LOCALIZACIÓN		NO. DE PIEZAS	DIMENSIONES			VOLUMEN		
			EJE	AREA		LARGO	ANCHO	ALTO			
EXX-097	APLICACION DE PINTURA ESMALTE SOBRE REJA METALICA EXISTENTE, SE INCLUYE: LIMPIEZA, APLICACION DE PINTURA ESMALTE SEMI BRILLANTE EN COLOR A ESCOGER POR LA SUPERVISION, MANO DE OBRA, HERRAMIENTA Y TODO LO NECESARIO PARA SU CORRECTA EJECUCION.	M2	PLANTA BAJA	ENTRADA		1.55	2.57	3.98			
TOTAL											

POR EL CONTRATISTA

ING. ALFREDO GONZÁLEZ IBARRA

AUTORIZO POR: *[Signature]*

ING. CECILIO MARTÍNEZ SAENZ



COMISIÓN ESTATAL DE LOS DERECHOS HUMANOS

COMISIÓN ESTATAL DE LOS DERECHOS HUMANOS
CHIHUAHUA

CROQUIS

OBRA: RECONSTRUCCIÓN Y REMODELACIÓN DE LAS OFICINAS DE LA COMISIÓN ESTATAL DE DERECHOS HUMANOS EN CHIHUAHUA CHIHUAHUA

NO. DE ESTIMACION: 10

PERIODO: 15 DE MAYO AL 21 DE MAYO

FECHA: 21 DE MAYO DEL 2021

LOCALIDAD: CHIHUAHUA

MUNICIPIO: CHIHUAHUA

EXX-097 APLICACION DE PINTURA ESMALTE SOBRE REJA METALICA EXISTENTE, ~~SE~~ INCLUYE: LIMPIEZA, APLICACION DE PINTURA ESMALTE SEMI BRILLANTE EN COLOR A ESCOGER POR LA SUPERVISION, MANO DE OBRA, HERRAMIENTA Y TODO LO NECESARIO PARA SU CORRECTA EIECUCION.

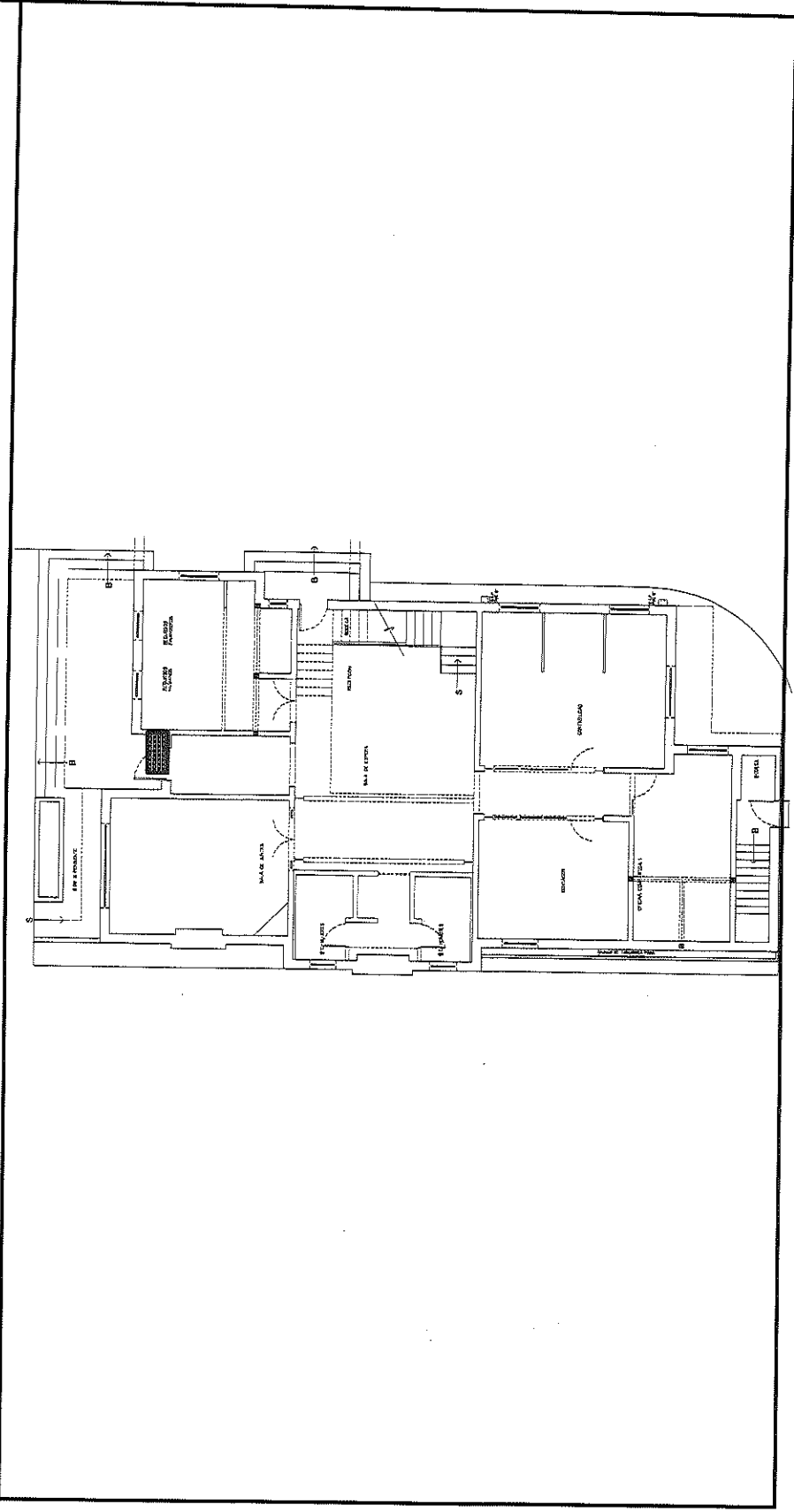

POR EL CONTRATISTA

ING. ALFREDO GONZÁLEZ IBARRA

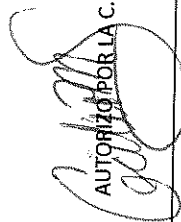
AUTORIZADO POR LA C.E.D.H.
ING. CECILIO MARTÍNEZ SAENZ



COMISIÓN ESTATAL DE LOS
DERECHOS HUMANOS
CHIHUAHUA

REPORTE FOTOGRÁFICO

EXX-097 APLICACIÓN DE PINTURA ESMALTE SOBRE REJA METÁLICA EXISTENTE, SE INCLUYE: LIMPIEZA, APLICACIÓN DE PINTURA ESMALTE SEMI BRILLANTE EN COLOR A ESCOGER POR LA SUPERVISIÓN, MANO DE OBRA, HERRAMIENTA Y TODO LO NECESARIO PARA SU CORRECTA EJECUCIÓN.

OBRA: RECONSTRUCCIÓN Y REMODELACIÓN DE LAS OFICINAS DE LA COMISIÓN
ESTATAL DE DERECHOS HUMANOS EN CHIHUAHUA CHIHUAHUA

NO. DE ESTIMACION 10

PERIODO: 15 DE MAYO AL 21 DE MAYO

FECHA: 21 DE MAYO DEL 2021

LOCALIDAD: CHIHUAHUA

MUNICIPIO: CHIHUAHUA

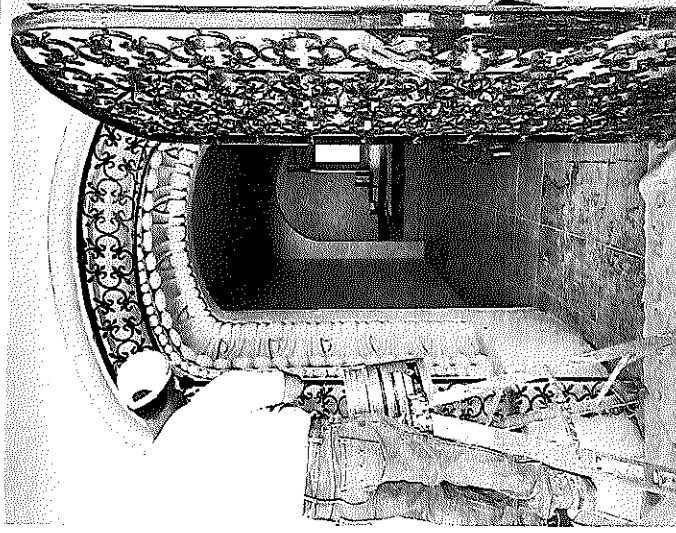

POR EL CONTRATISTA

AUTORIZO POR LA C.E.D.H.

ING. ALFREDO GONZÁLEZ IBARRA

ING. CECILIO MARTÍNEZ SAENZ



COMISIÓN ESTATAL DE DERECHOS HUMANOS CHIHUAHUA

COMISIÓN ESTATAL DE LOS DERECHOS HUMANOS

CROQUIS

OBRA: RECONSTRUCCIÓN Y REMODELACIÓN DE LAS OFICINAS DE LA COMISIÓN ESTATAL DE DERECHOS HUMANOS EN CHIHUAHUA CHIHUAHUA

NO. DE ESTIMACION 10

PERIODO: 15 DE MAYO AL 21 DE MAYO

FECHA: 21 DE MAYO DEL 2021

LOCALIDAD: CHIHUAHUA

MUNICIPIO: CHIHUAHUA

EXX-100 SUMINISTRO E INSTALACION DE LAVAMANOS DE PEDESTAL MODELO PALERMO MARCA INTERCERAMIC; SE INCLUYE: MANGUERAS ALIMENTADORAS, LLAVES DE REFRENCION, TRAMPA, LLAVE MONOMANDO MODELO OSLO MARCA INTERCERAMIC, SUJECION EN MURO, SELLO CON SILICON BLANCO, MANO DE OBRA, HERRAMIENTA Y TODO LO NECESARIO PARA SU CORRECTA COLOCACION.

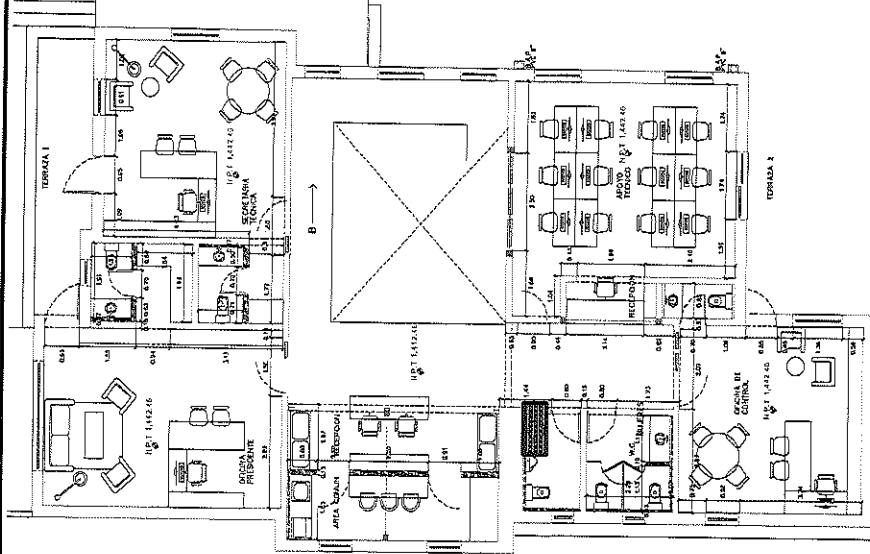

POR EL CONTRATISTA

ING. ALFREDO GONZÁLEZ IBARRA

AUTORIZADO POR LA C.E.D.H.H.
ING. CECILIO MARTÍNEZ SAENZ



COMISIÓN ESTATAL DE LOS
DERECHOS HUMANOS
CHIHUAHUA

REPORTE FOTOGRÁFICO

EXAMEN SUMINISTRO E INSTALACIÓN DE LAVAMANOS DE PEDESTAL MODELO PALERMO MARCA INTERCERAMIC, SE INCLUYE: MANGUERAS ALIMENTADORAS, LLAVES DE RETENCIÓN, TRAMPA, LLAVE MONOMANDO MODELO OSLO MARCA INTERCERAMIC, SUJECCIÓN EN MURO, SELLO CON SILICON BLANCO, MANO DE OBRA, HERRAMIENTA Y TODO LO NECESARIO PARA SU CORRECTA COLOCACIÓN.

OBRA: RECONSTRUCCIÓN Y REMODELACIÓN DE LAS OFICINAS DE LA COMISIÓN
ESTATAL DE DERECHOS HUMANOS EN CHIHUAHUA CHIHUAHUA

LOCALIDAD: CHIHUAHUA

MUNICIPIO: CHIHUAHUA

NO. DE ESTIMACION 10

PERIODO: 15 DE MAYO AL 21 DE MAYO

FECHA: 21 DE MAYO DEL 2021

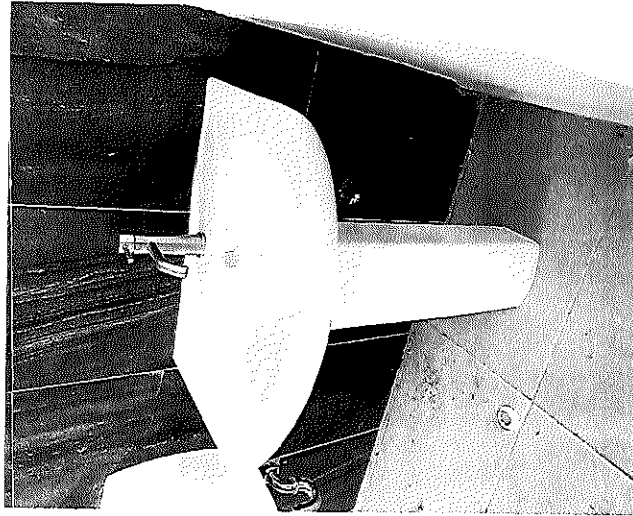

POR EL CONTRATISTA

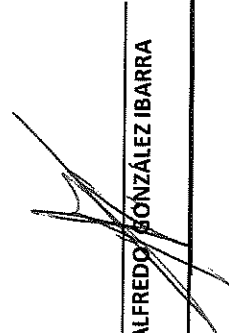
ING. ALFREDO GONZÁLEZ IBARRA

AUTORIZO POR LA C.E.D.H.

ING. CECILIO MARTÍNEZ SAENZ



COMISION ESTATAL DE LOS DERECHOS HUMANOS

SECRETARÍA DE DERECHOS HUMANOS
CHIHUAHUA

GENERADOR VOLUMEN DE OBRA PARA ESTIMACIÓN

OBRA: RECONSTRUCCIÓN Y REMODELACION DE LAS OFICINAS DE LA COMISION
ESTATAL DE DERECHOS HUMANOS EN CHIHUAHUA CHIHUAHUA
LOCALIDAD: CHIHUAHUA
MUNICIPIO: CHIHUAHUA

NO. DE ESTIMACION 10
PERIODO: 15 DE MAYO AL 21 DE MAYO
FECHA: 21 DE MAYO DEL 2021

CLAVE	CONCEPTO	UNIDAD	LOCALIZACION		NO. DE PIEZAS	DIMENSIONES			VOLUMEN
			EJE	AREA		LARGO	ANCHO	ESPESOR	
EXX-101	SUMINISTRO E INSTALACION DE ACOMETIDA AEREA PARA ACERCAR SERVICIO DE ENERGIA ELECTRICA HACIA EDIFICIO DE LA CEDH, SE INCLUYE: COLOCACION DE POSTES, CABLEADO, CRUCETAS, ACCESORIOS Y TODO LO NECESARIO PARA SU CORRECTA EJECUCION Y COLOCACION.	PZA			1.00				1.00
T O T A L									1.00

POR EL CONTRATISTA

ING. ALFREDO GONZALEZ IBARRA

AUTORIZO POR LA CEDH.

ING. CECILIO MARTINEZ SAENZ



COMISIÓN ESTATAL DE LOS DERECHOS HUMANOS

COMISIÓN ESTATAL DE LOS DERECHOS HUMANOS CHIHUAHUA

CROQUIS

OBRA: RECONSTRUCCIÓN Y REMODELACIÓN DE LAS OFINAS DE LA COMISIÓN ESTATAL DE DERECHOS HUMANOS EN CHIHUAHUA CHIHUAHUA

NO. DE ESTIMACION 10

PERIODO: 15 DE MAYO AL 21 DE MAYO

FECHA: 21 DE MAYO DEL 2021

LOCALIDAD: CHIHUAHUA

MUNICIPIO: CHIHUAHUA

EXX-101 SUMINISTRO E INSTALACION DE ACOMETIDA AEREA PARA ACERCAR SERVICIO DE ENERGIA ELECTRICA HACIA EDIFICIO DE LA CEDH, SE INCLUYE: COLOCACION DE POSTES, CABLEADO, CRUCETAS, ACCESORIOS Y TODO LO NECESARIO PARA SU CORRECTA EJECUCION Y COLOCACION.

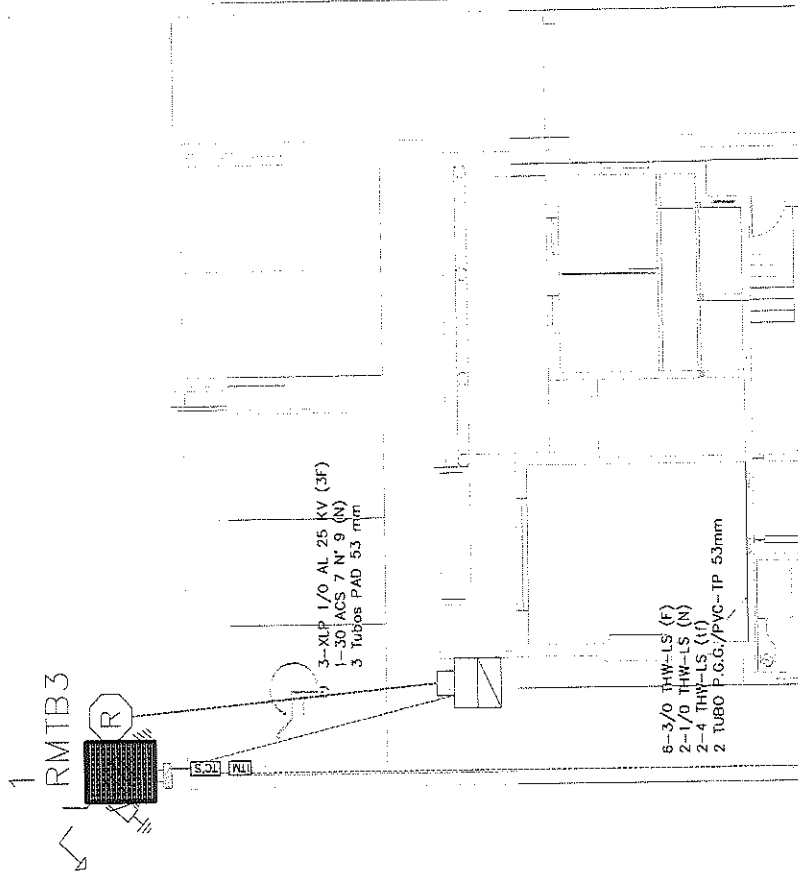

POR EL CONTRATISTA

ING. ALFREDO SANCHEZ IBARRA

AUTORIZO POR LA C.E.D.H.:

ING. CECILIO MARTÍNEZ SAENZ



COMISIÓN ESTADAL DE LOS DERECHOS HUMANOS

REPORTE FOTOGRÁFICO

COMISIÓN ESTADAL DE LOS
DERECHOS HUMANOS
CHIHUAHUA

EXPO-101 SUMINISTRO E INSTALACION DE ACCOMETIDA AEREA PARA ACERCAR SERVICIO DE EMERGENCIA ELECTRICA HACIA EDIFICIO DE LA CEDH, SE INCLUYE: COLOCACION DE POSTES, CABLEADO, CRUCETAS, ACCESORIOS Y TODO LO NECESARIO PARA SU CORRECTA EJECUCION Y COLOCACION.

NO. DE ESTIMACION 10

OBRA: RECONSTRUCCIÓN Y REMODELACIÓN DE LAS OFICINAS DE LA COMISIÓN
ESTADAL DE DERECHOS HUMANOS EN CHIHUAHUA CHIHUAHUA

PERIODO: 15 DE MAYO AL 21 DE MAYO

FECHA: 21 DE MAYO DEL 2021

LOCALIDAD: CHIHUAHUA

MUNICIPIO: CHIHUAHUA

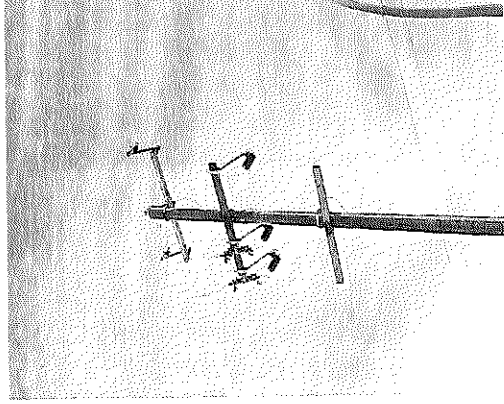
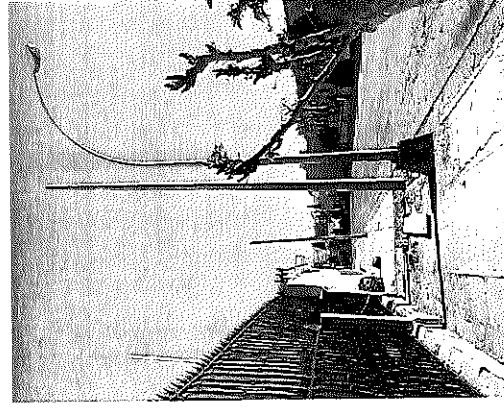
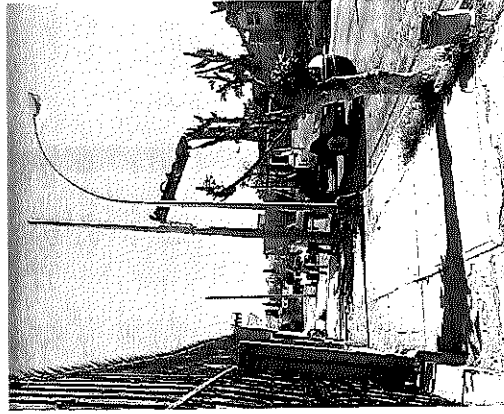
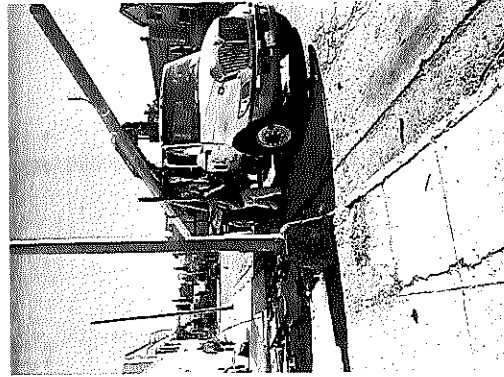

POR EL CONTRATISTA

ING. ALFREDO GONZÁLEZ IBARRA

AUTORIZO POR LA C.E.D.H.

ING. CECILIO MARTÍNEZ SAENZ



COMISION ESTATAL DE DERECHOS HUMANOS
CHIHUAHUA

COMISION ESTATAL DE LOS DERECHOS HUMANOS

GENERADOR VOLUMEN DE OBRA PARA ESTIMACIÓN

OBRA: RECONSTRUCCIÓN Y REMODELACIÓN DE LAS OFICINAS DE LA COMISIÓN ESTATAL DE DERECHOS HUMANOS EN CHIHUAHUA CHIHUAHUA
 LOCALIDAD: CHIHUAHUA
 MUNICIPIO: CHIHUAHUA

NO. DE ESTIMACIÓN: 10

PERIODO: 15 DE MAYO AL 21 DE MAYO

FECHA: 21 DE MAYO DEL 2021

CLAVE	CONCEPTO	UNIDAD	LOCALIZACIÓN		NO. DE PIEZAS	DIMENSIONES			VOLUMEN
			EJE	AREA		LARGO	ANCHO	ESPESOR	
EXX-102	SUMINISTRO E INSTALACION DE SPOT PARA PLAFON MODELO BRIGHTON VIII LUZ BLANCA 18YDLED431MV65 INTERIOR LED 18W 100-240V 6500K 1200LM MARCA TECNOGUTE, SE INCLUYE: PERFORACION EN PLAFON, CONEXION ELECTRICA, MANO DE OBRA, PRUEBAS, HERRAMIENTA, ELEVACIONES Y TODO LO NECESARIO PARA SU CORRECTA COLOCACION.	PZA	PLANTA BAJA		6.00				6.00
			OF. COMPARTIDA		9.00				9.00
			CONTABILIDAD						
T O T A L									15.00

POR EL CONTRATISTA

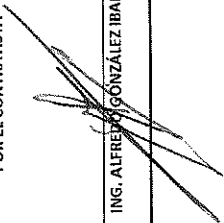
 ING. ALFREDO GONZALEZ IBARRA

AUTORIZO POR PARTE DE:

 ING. CECILIO MARTÍNEZ SAENZ



COMISIÓN ESTATAL DE LOS DERECHOS HUMANOS

COMISIÓN ESTATAL DE LOS DERECHOS HUMANOS
CHIHUAHUA

CROQUIS

OBRA: RECONSTRUCCIÓN Y REMODELACIÓN DE LAS OFICINAS DE LA COMISIÓN ESTATAL DE DERECHOS HUMANOS EN CHIHUAHUA CHIHUAHUA

NO. DE ESTIMACION 10

PERIODO: 15 DE MAYO AL 21 DE MAYO

FECHA: 21 DE MAYO DEL 2021

LOCALIDAD: CHIHUAHUA

MUNICIPIO: CHIHUAHUA

EXX-102 SUMINISTRO E INSTALACION DE SPOT PARA PLAFON MODELO BRIGHTON VIII LUZ BLANCA 18YDLED431MV65 INTERIOR LED 18W 100-240V 6500K 1200LM MARCA TECNOLITE, SE INCLUYE: PERFORACION EN PLAFON, CONEXION ELECTRICA, MANOD E OBRA, PRUEBAS, HERRAMINETA, ELEVACIONES Y TODO LO NECESARIO PARA SU CORRECTA COLOCACION.

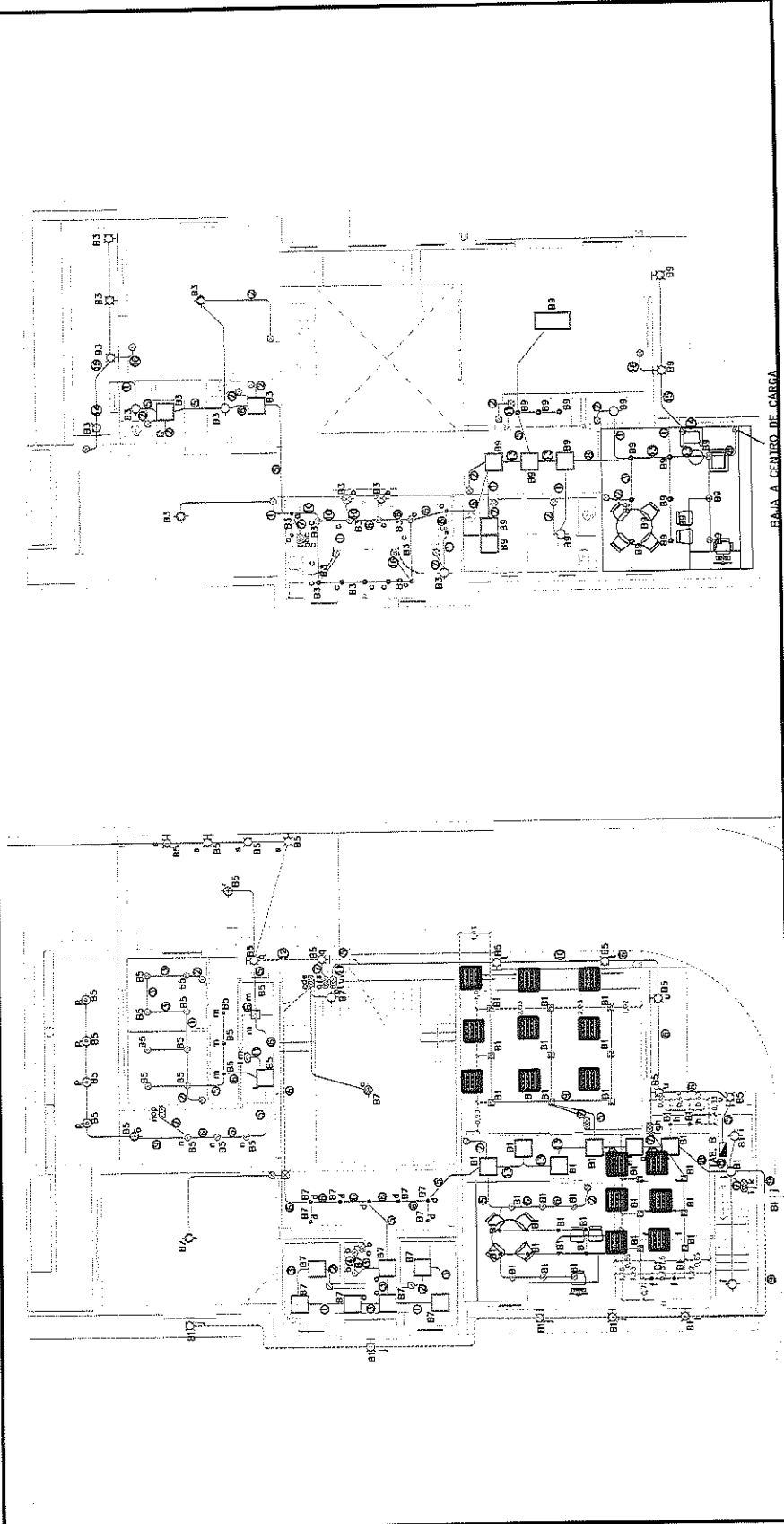

POR EL CONTRATISTA

ING. ALFREDO GONZÁLEZ IBARRA

AUTORIZADO POR LA C.E.D.H.
ING. CECILIO MARTÍNEZ SAENZ



COMISIC ESTATAL DE LOS DERECHOS HUMANOS

REPORTE FOTOGRÁFICO

COMISIÓN ESTATAL DE LOS
DERECHOS HUMANOS
CHIHUAHUA

EXX-102 SUMINISTRO E INSTALACION DE SPOT PARA PLATON MODELO BRIGHTON VIII LUZ BLANCA 18V DIEDO 431MV65 INTERIOR IED 18W 100-240V 6500K 1200LIM MARCA TECNOLITE, SE INCLUYE: PERFORACION EN PLATON, CONEXION ELECTRICA, MANOD E OBRA, PRUEBAS, HERRAMINETA, ELEVACIONES Y TODO LO NECESARIO PARA SU CORRECTA COLOCACION.

OBRA: RECONSTRUCCIÓN Y REMODELACIÓN DE LAS OFICINAS DE LA COMISIÓN
ESTATAL DE DERECHOS HUMANOS EN CHIHUAHUA CHIHUAHUA

NO. DE ESTIMACION 10
PERIODO: 15 DE MAYO AL 21 DE MAYO
FECHA: 21 DE MAYO DEL 2021

LOCALIDAD: CHIHUAHUA
MUNICIPIO: CHIHUAHUA

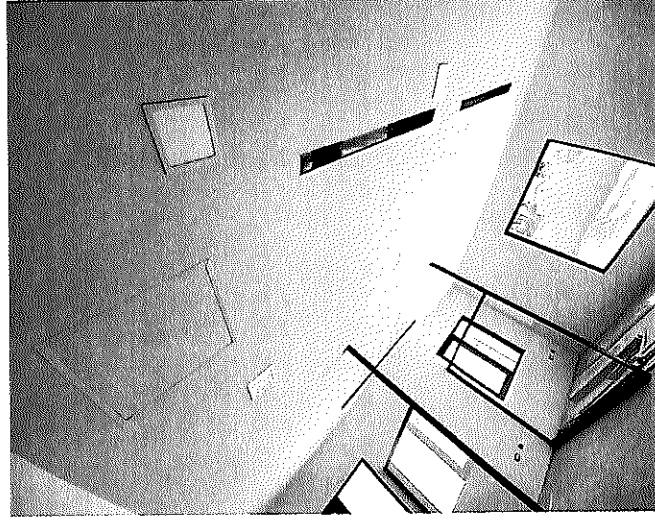
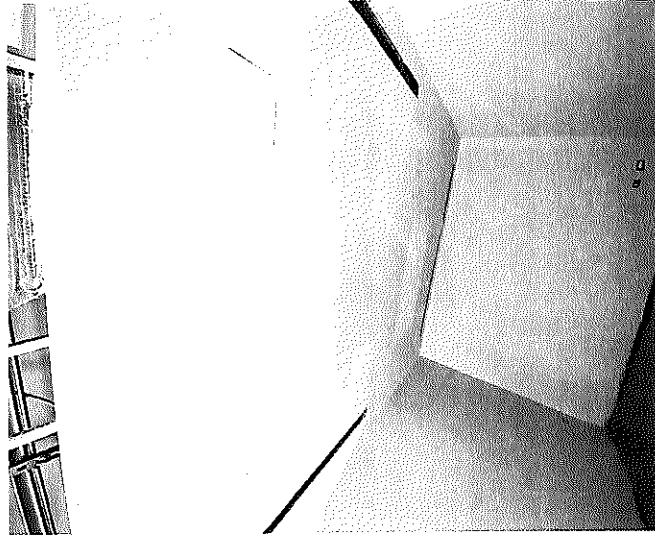

POR EL CONTRATISTA

ING. ALFREDO GONZÁLEZ IBARRA

AUTORIZO POR LA C.E.D.H.

ING. CECILIO MARTÍNEZ SAENZ



COMISION ESTATAL DE LOS DERECHOS HUMANOS

ESTADOS UNIDOS MEXICANOS
COMISION ESTATAL DE LOS DERECHOS HUMANOS
CHIHUAHUA

GENERADOR VOLUMEN DE OBRA PARA ESTIMACIÓN

NO. DE ESTIMACION: 10
PERIODO: 15 DE MAYO AL 21 DE MAYO
FECHA: 21 DE MAYO DEL 2021

OBRA: RECONSTRUCCIÓN Y REMODELACIÓN DE LAS OFICINAS DE LA COMISIÓN ESTATAL DE DERECHOS HUMANOS EN CHIHUAHUA CHIHUAHUA
LOCALIDAD: CHIHUAHUA
MUNICIPIO: CHIHUAHUA

CLAVE	CONCEPTO	UNIDAD	LOCALIZACIÓN		NO. DE PIEZAS	DIMENSIONES			VOLUMEN
			EJE	AREA		LARGO	ANCHO	ESPOSOR	
EXX-103	SUMINISTRO E INSTALACION DE SPOT PARA PLAFON MODELO BUCARAMANGAVIII LUZ BLANCA 18YLED430MV65 INTERIOR LED 18W 100-240V 6500K 1200LM. MARCA TECNOLITE, SE INCLUYE: PERFORACION EN PLAFON, CONEXION ELECTRICA, MANOD E OBRA, PRUEBAS, HERRAMINETA, ELEVACIONES Y TODO LO NECESARIO PARA SU CORRECTA COLOCACION.	PZA	PLANTA BAJA		6.00				6.00
			CONTADOR		3.00				3.00
			PASILLO		8.00				8.00
			R.H. / R.F.		2.00				2.00
			ENTRADA W.C.						
			PLANTA ALTA						
			OF. CONTROL		3.00				3.00
			ÁREA COMÚN		4.00				4.00
T O T A L									
26.00									

FOR EL CONTRATISTA

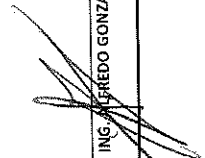
 ING. ALFREDO GONZÁLEZ IBARRA

AUTORIZO POR LA C.E.D.H.

 ING. CECILIO MARTÍNEZ-SEAENZ



COMISIÓN ESTATAL DE LOS DERECHOS HUMANOS CHIHUAHUA

COMISIÓN ESTATAL DE LOS DERECHOS HUMANOS

CROQUIS

OBRA: RECONSTRUCCIÓN Y REMODELACIÓN DE LAS OFICINAS DE LA COMISIÓN ESTATAL DE DERECHOS HUMANOS EN CHIHUAHUA CHIHUAHUA

NO. DE ESTIMACION 10

PERIODO: 15 DE MAYO AL 21 DE MAYO

FECHA: 21 DE MAYO DEL 2021

LOCALIDAD: CHIHUAHUA

MUNICIPIO: CHIHUAHUA

EXX-103 SUMINISTRO E INSTALACION DE SPOT PARA PLAFON MODELO BUCARAMANGAVIII LUZ BLANCA 18V DLED430MV65 INTERIOR LED 18W 100-240V 6500K 1200LM. MARCA TECNOLITE, SE INCLUYE: PERFORACION EN PLAFON, CONEXION ELECTRICA, MANOS E OBRA, PRUEBAS, HERRAMINETA, ELEVACIONES Y TODO LO NECESARIO PARA SU CORRECTA COLOCACION.

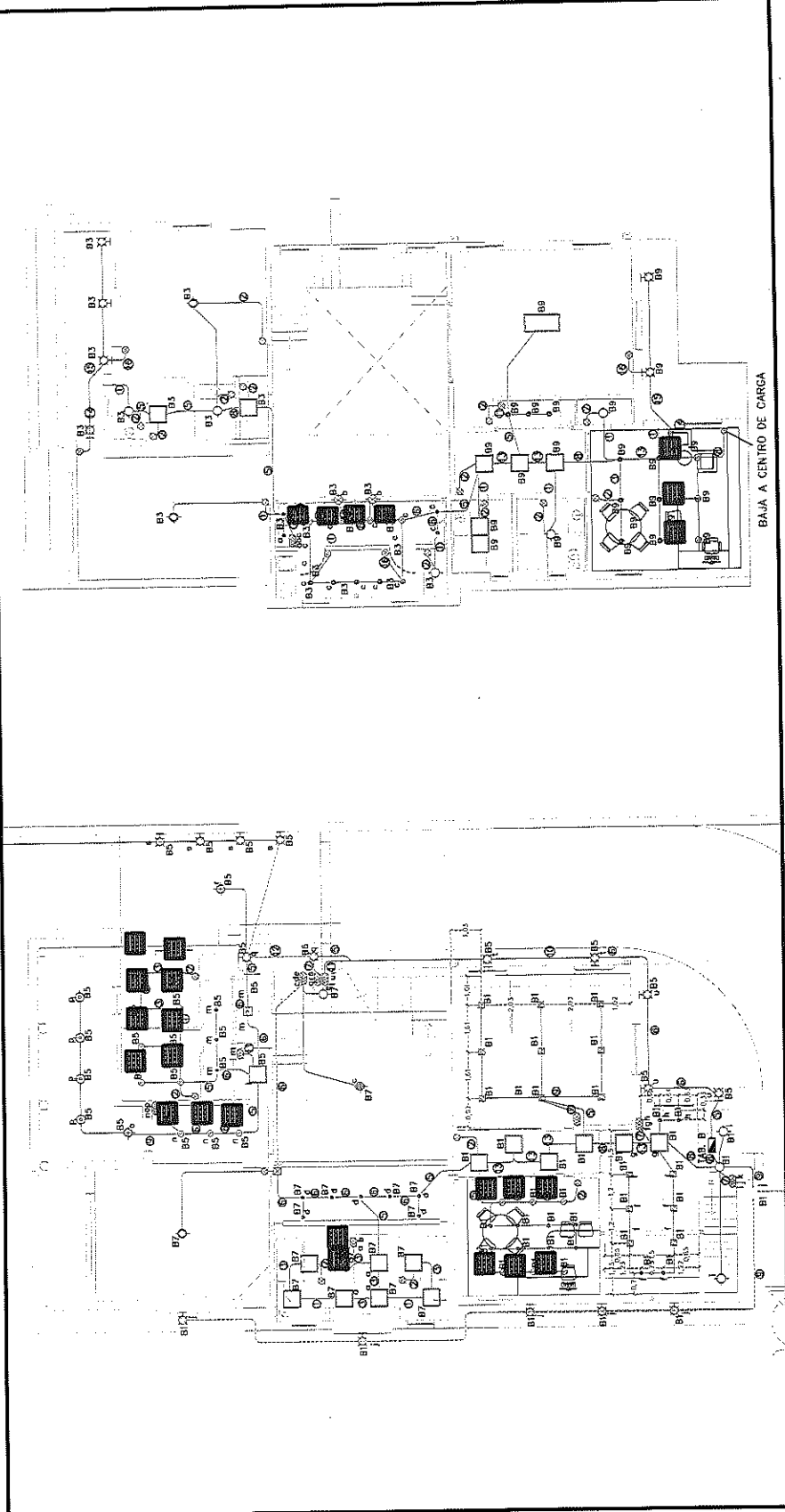

POR EL CONTRATISTA

ING. ALFREDO GONZÁLEZ IBARRA

AUTORIZO POR LA C.E.D.H.:

ING. CECILIO MARTÍNEZ SAENZ



REPORTE FOTOGRÁFICO

COMISIÓN ESTATAL DE LOS DERECHOS HUMANOS CHIHUAHUA

OBJETOS: SURTIMIENTO E INSTALACION DE SPOT PARA PLAFON MODELO BUCARAMANGA VIL LUZ BLANCA 18V ELED/30MV65 INTERIOR LED 38W 100-240V 6500K 1200LM. MARCA TECNOLITE, SE INCLUYE: PERFORACION EN PLAFON, CONEXION ELECTRICA, MANO E OBRA, PRUEBAS, HERRAMIENTA, ELEVACIONES Y TODO LO NECESARIO PARA SU CORRECTA COLOCACION.

NO. DE ESTIMACION 10
PERIODO: 15 DE MAYO AL 21 DE MAYO
FECHA: 21 DE MAYO DEL 2021

OBRA: RECONSTRUCCION Y REMODELACION DE LAS OFICINAS DE LA COMISION ESTATAL DE DERECHOS HUMANOS EN CHIHUAHUA CHIHUAHUA

LOCALIDAD: CHIHUAHUA
MUNICIPIO: CHIHUAHUA

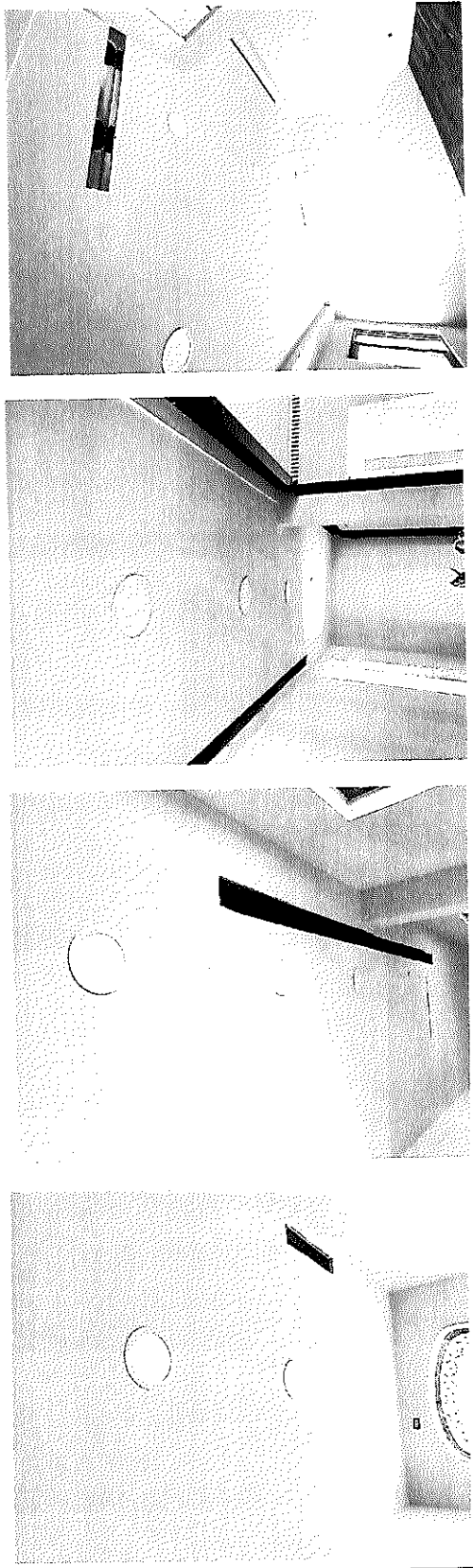

POR EL CONTRATISTA

ING. ALFREDO GONZÁLEZ IBARRA

AUTORIZO POR LA C.E.D.H.

ING. CECILIO MARTÍNEZ SAENZ



COMISION ESTATAL DE LOS DERECHOS HUMANOS

SECRETARÍA DE GOBIERNO

OBRA: RECONSTRUCCIÓN Y REMODELACIÓN DE LAS OFICINAS DE LA COMISIÓN ESTATAL DE DERECHOS HUMANOS EN CHIHUAHUA CHIHUAHUA

LOCALIDAD: CHIHUAHUA
MUNICIPIO: CHIHUAHUA

GENERADOR VOLUMEN DE OBRA PARA ESTIMACIÓN

NO. DE ESTIMACION 10
PERIODO: 15 DE MAYO AL 21 DE MAYO
FECHA: 21 DE MAYO DEL 2021

CLAVE	CONCEPTO	UNIDAD	LOCALIZACIÓN		NO. DE PIEZAS	DIMENSIONES			VOLUMEN
			EJE	AREA		LARGO	ANCHO	ESPESOR	
EXX-104	SUMINISTRO E INSTALACION DE SPOT PARA PLAFON MODELO BUCARAMANGAVI LUZ BLANCA 6YDLEDA30M658B INTERIOR LED 6W 100-240V 6500K 320LM. MARCA TECNOLITE, SE INCLUYE: PERFORACION EN PLAFON, CONEXION ELECTRICA, MANIOB E OBRA, PRUEBAS, HERRAMINETA, ELEVACIONES Y TODO LO NECESARIO PARA SU CORRECTA COLOCACION.	PZA	PLANTA BAJA		4.00				4.00
				OF. COMPARTIDA	8.00				8.00
				CONTADOR	7.00				7.00
				RECEPCION	3.00				3.00
				R.H. /R.F.					
				PLANTA ALTA					
				ÁREA COMIÓN	4.00				4.00
T O T A L								26.00	

FOR EL CONTRATISTA

ING. ALFREDO GONZALEZ IBARRA

AUTORIZO POR LA C.E.D.H.

ING. CECILIO MARTINEZ SAENZ



COMISIÓN ESTATAL DE LOS DERECHOS HUMANOS CHIHUAHUA

COMISIÓN ESTATAL DE LOS DERECHOS HUMANOS

CROQUIS

OBRA: RECONSTRUCCIÓN Y REMODELACIÓN DE LAS OFICINAS DE LA COMISIÓN ESTATAL DE DERECHOS HUMANOS EN CHIHUAHUA CHIHUAHUA

NO. DE ESTIMACIÓN 10

PERIODO: 15 DE MAYO AL 21 DE MAYO

FECHA: 21 DE MAYO DEL 2021

LOCALIDAD: CHIHUAHUA

MUNICIPIO: CHIHUAHUA

EXX-104 SUMINISTRO E INSTALACION DE SPOT PARA PLAFON MODELO BUCARAMANGAVI LUZ BLANCA 6YDLED430MV65B INTERIOR LED 6W 100-240V 6500K 320LM. MARCA TECNOLITE, SE INCLUYE: PERFORACION EN PLAFON, CONEXION ELECTRICA, MANDOS E OBRA, PRUEBAS, HERRAMIENTA, ELEVACIONES Y TODO LO NECESARIO PARA SU CORRECTA COLOCACION.

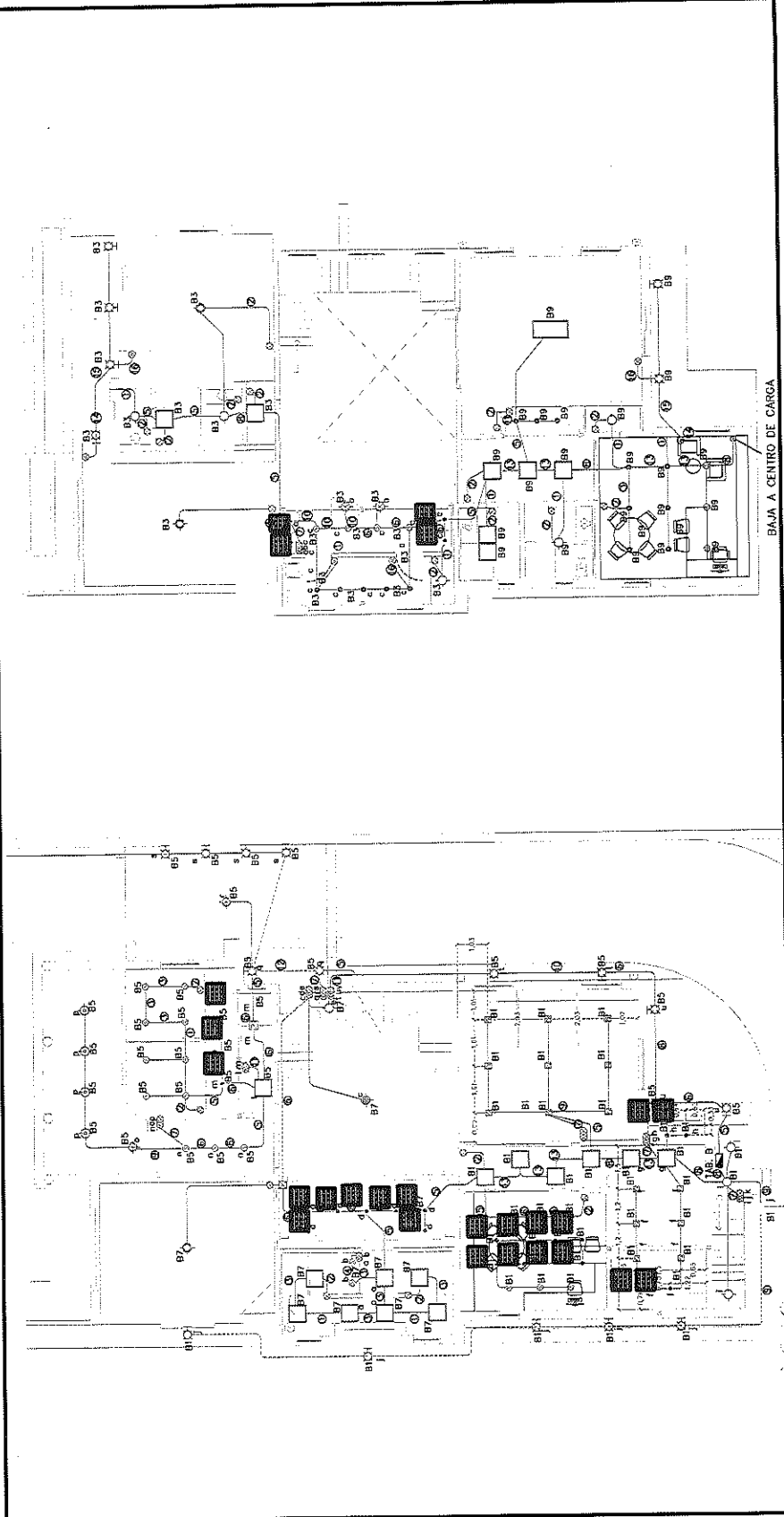

POR EL CONTRATISTA

Alfredo González Ibarra

ING. ALFREDO GONZÁLEZ IBARRA

Cecilio Martínez Saenz

AUTORIZO POR LA C.E.D.H.

ING. CECILIO-MARTINEZ SAENZ



COMISIÓN ESTATAL DE LOS
DERECHOS HUMANOS
CHIHUAHUA

REPORTE FOTOGRÁFICO

EXC-104 SUMINISTRO E INSTALACION DE SPOT PARA PLAFON MODELO BUKAKAMANGAVI LUZ BLANCA GYDLED450MV65B INTERIOR LED GW 100-240V 6500K 320LM. MARCA
TEGROLITE, SE INCLUYE: PERFORACION EN PLAFÓN, CONEXION ELECTRICA, MIANOD E OBRA, PRUEBAS, HERRAMIENTA, ELEVACIONES Y TODO LO NECESARIO PARA SU CORRECTA
COLOCACION.

OBRA: RECONSTRUCCIÓN Y REMODELACIÓN DE LAS OFICINAS DE LA COMISIÓN
ESTATAL DE DERECHOS HUMANOS EN CHIHUAHUA CHIHUAHUA

NO. DE ESTIMACION 10
PERIODO: 15 DE MAYO AL 21 DE MAYO
FECHA: 21 DE MAYO DEL 2021

LOCALIDAD: CHIHUAHUA
MUNICIPIO: CHIHUAHUA

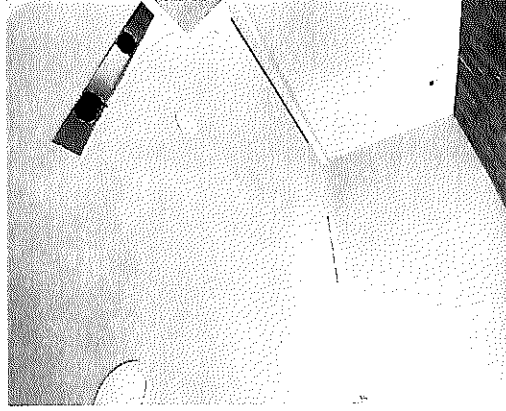
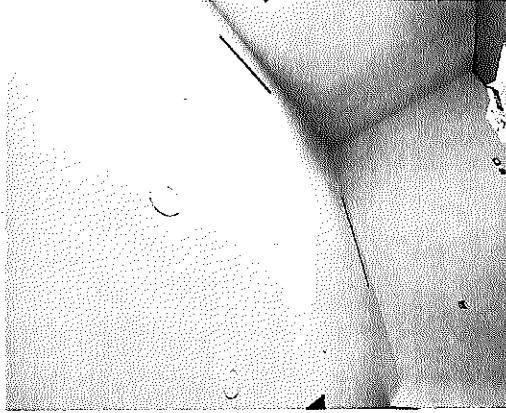
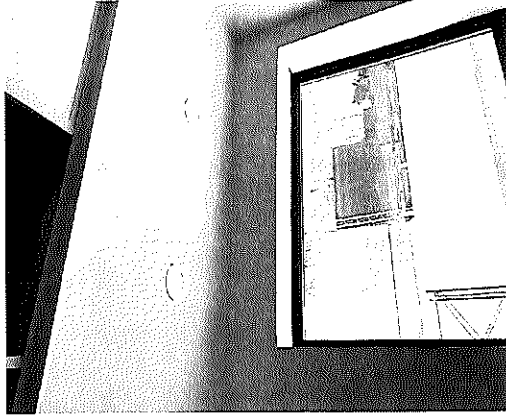

POR EL CONTRATISTA

AUTORIZO POR LA C.E.D.H.

ING. ALFREDO GONZÁLEZ IBARRA

ING. CECILIO MARTÍNEZ SAENZ



COMISION ESTATAL DE LOS DERECHOS HUMANOS

**COMISION ESTATAL DE DERECHOS HUMANOS
CHIHUAHUA**

GENERADOR VOLUMEN DE OBRA PARA ESTIMACION
NO. DE ESTIMACION: 10
PERIODO: 15 DE MAYO AL 21 DE MAYO
FECHA: 21 DE MAYO DEL 2021

OBRA: RECONSTRUCCION Y REMODELACION DE LAS OFICINAS DE LA COMISION ESTATAL DE DERECHOS HUMANOS EN CHIHUAHUA CHIHUAHUA
LOCALIDAD: CHIHUAHUA
MUNICIPIO: CHIHUAHUA

CLAVE	CONCEPTO	UNIDAD	LOCALIZACION		NO. DE PIEZAS	DIMENSIONES			VOLUMEN
			EJE	AREA		LARGO	ANGHO	ESPESOR	
EXX-105	SUMINISTRO E INSTALACION DE SPOT PARA PLAFON MODELO BUCARAMANGAVII LUZ BLANCA 12YDLED430MY65 INTERIOR LED 12W 100-240V 6500K 720LM. MARCA TECNOLITE, SE INCLUYE: PERFORACION EN PLAFON, CONEXION ELECTRICA, MANO E OBRA, PRUEBAS, HERRAMINETA, ELEVACIONES Y TODO LO NECESARIO PARA SU CORRECTA COLOCACION.	PZA	PLANTA ALTA	AREA COMUN	5.00			5.00	
				RECEPCION A.T.	3.00			3.00	
				OF. CONTROL	6.00			6.00	
T O T A L 14.00									

FOR EL CONTRATISTA

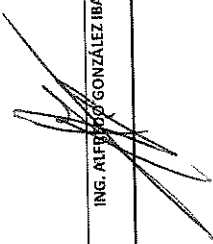
 ING. ALFREDO GONZÁLEZ IBARRA

AUTORIZO POR LA C.E.D.H.

 ING. CECILIO MARTÍNEZ SAENZ



COMISIÓN ESTATAL DE LOS DERECHOS HUMANOS

COMISIÓN ESTATAL DE LOS
DERECHOS HUMANOS
CHIHUAHUA

CROQUIS

OBRA: RECONSTRUCCIÓN Y REMODELACIÓN DE LAS OFICINAS DE LA COMISIÓN
ESTATAL DE DERECHOS HUMANOS EN CHIHUAHUA CHIHUAHUA

NO. DE ESTIMACION 10

PERIODO: 15 DE MAYO AL 21 DE MAYO

FECHA: 21 DE MAYO DEL 2021

LOCALIDAD: CHIHUAHUA

MUNICIPIO: CHIHUAHUA

EXX-105 SUMINISTRO E INSTALACION DE SPOT PARA PLAFON MODELO BUCARAMANGAVII LUZ BLANCA 12VDLED430/MV65 INTERIOR LED 12W 100-240V 6500K 720LM. MARCA TECNOLITE, SE INCLUYE: PERFORACION EN PLAFON, CONEXION ELECTRICA, MANOD E OBRA, PRUEBAS, HERRAMINETA, ELEVACIONES Y TODO LO NECESARIO PARA SU CORRECTA COLOCACION.

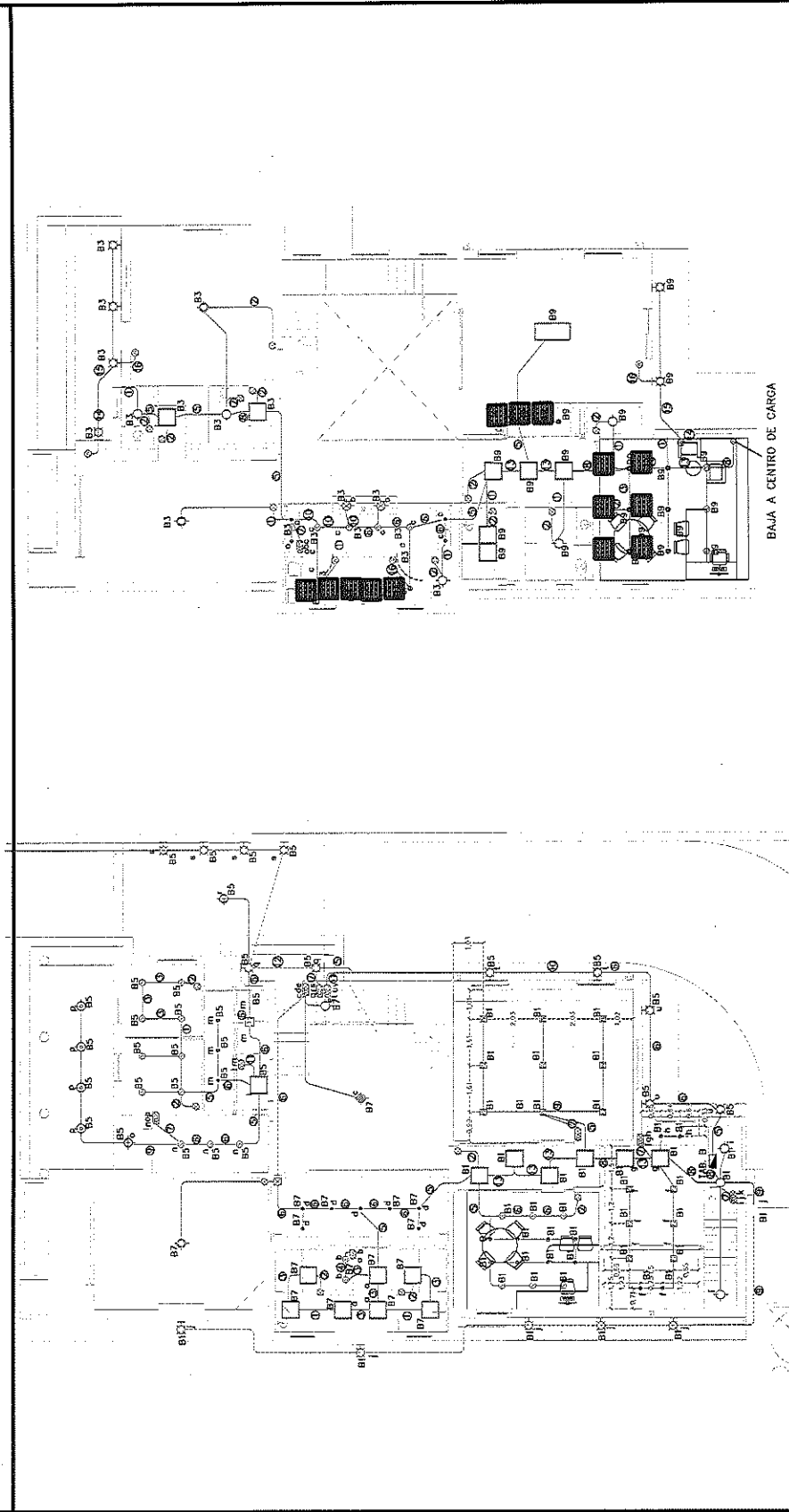

POR EL CONTRATISTA

[Signature]

ING. ALFREDO GONZÁLEZ IBARRA

[Signature]
AUTORIZO POR LA C.E.D.H.I.

ING. CECILIO MARTÍNEZ SAENZ



REPORTE FOTOGRÁFICO

COMISIÓN ESTATAL DE LOS DERECHOS HUMANOS CHIHUAHUA

EXX-305 SURABUPTRO E INSTALACION DE SPOT PARA PLAFON MODIHO BUCARAMANGAVI LUZ BLANCA 12XDI FEM300WV65 INTERIOR LED 12W 100-240V 6500K 720LM. MARCA TECNOLITE, SE INCLUYE: PERFORACION EN PLAFON, CONEXION ELECTRICA, MANOJO E OBRA, PRUEBAS, HERRAMIENTA, ELEVACIONES Y TODO LO NECESARIO PARA SU CORRECTA COLOCACION.

OBRA: RECONSTRUCCIÓN Y REMODELACIÓN DE LAS OFICINAS DE LA COMISIÓN ESTATAL DE DERECHOS HUMANOS EN CHIHUAHUA CHIHUAHUA
LOCALIDAD: CHIHUAHUA
MUNICIPIO: CHIHUAHUA
NO. DE ESTIMACION 10
PERIODO: 15 DE MAYO AL 21 DE MAYO
FECHA: 21 DE MAYO DEL 2021

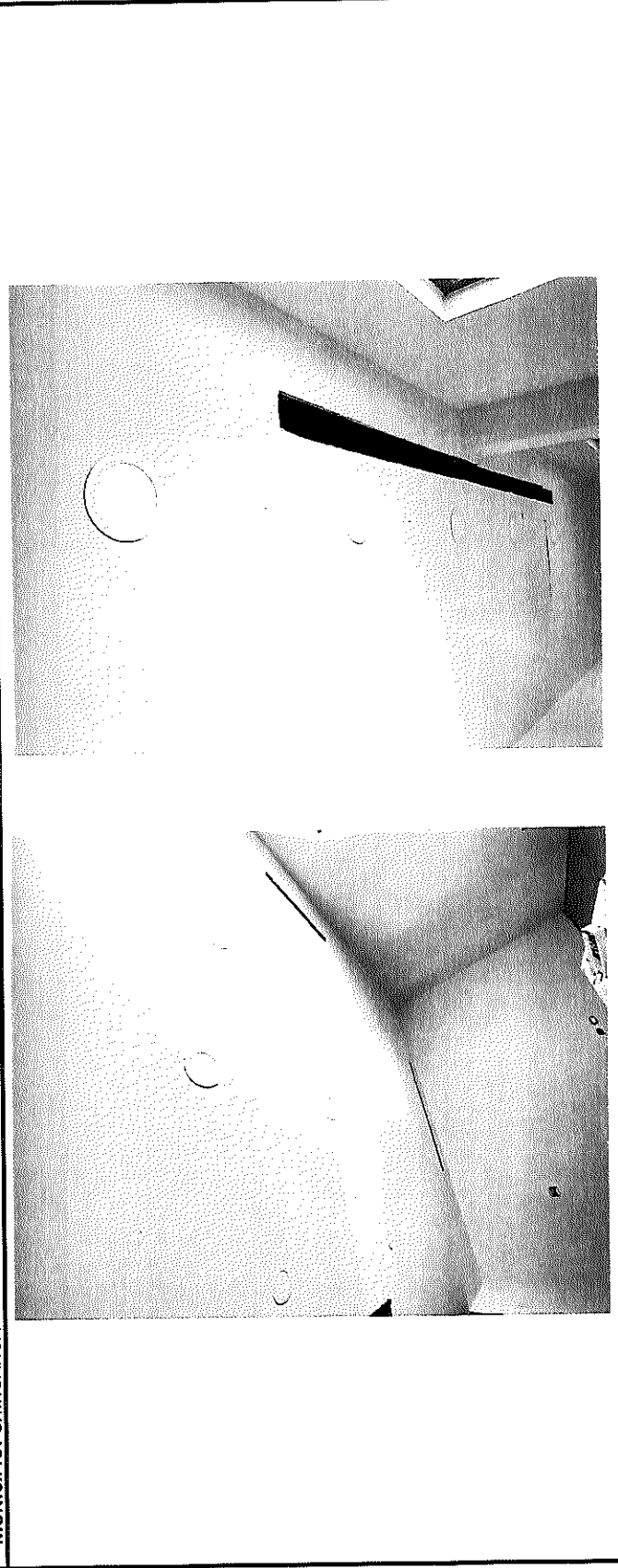

FOR EL CONTRATISTA
ING. ALFREDO GONZÁLEZ IBARRA
AUTORIZO POR LA C.E.D.H.
ING. CECILIO MARTÍNEZ SAENZ



COMISION ESTATAL DE DERECHOS HUMANOS
CHIHUAHUA

COMISION ESTATAL DE LOS DERECHOS HUMANOS

GENERADOR VOLUMEN DE OBRA PARA ESTIMACIÓN

NO. DE ESTIMACION 10

PERIODO: 15 DE MAYO AL 21 DE MAYO

FECHA: 21 DE MAYO DEL 2021

OBRA: RECONSTRUCCIÓN Y REMODELACIÓN DE LAS OFICINAS DE LA COMISIÓN ESTATAL DE DERECHOS HUMANOS EN CHIHUAHUA, CHIHUAHUA

LOCALIDAD: CHIHUAHUA

MUNICIPIO: CHIHUAHUA

CLAVE	CONCEPTO	UNIDAD	EJE	LOCALIZACIÓN		NO. DE PIEZAS	DIMENSIONES			VOLUMEN
				AREA	AREA		LARGO	ANCHO	ESPESOR	
EXX-118	SUMINISTRO Y COLOCACION DE GABINETE METALICO CON DIMENSIONES APROXIMADAS DE .80X.60X.30 SE INCLUYE: FIJACION A MURO, NIVELACION, ANCLAJE CON TAQUETE, MANO DE OBRA, HERRAMIENTA, ACARREOS Y TODO LO NECESARIO PARA SU CORRECTA COLOCACION.	PZA				1.00				1.00
T O T A L										1.00

AUTORIZO POR: C.E.D.H.

ING. CECILIO MARTÍNEZ SAENZ

POR EL CONTRATISTA

ING. ALFREDO GONZÁLEZ IBARRA



COMISIÓN ESTATAL DE LOS DERECHOS HUMANOS

CROQUIS

COMISIÓN ESTATAL DE LOS DERECHOS HUMANOS
CHIHUAHUA

OBRA: RECONSTRUCCIÓN Y REMODELACIÓN DE LAS OFICINAS DE LA COMISIÓN ESTATAL DE DERECHOS HUMANOS EN CHIHUAHUA CHIHUAHUA

NO. DE ESTIMACION 10

PERIODO: 15 DE MAYO AL 21 DE MAYO

FECHA: 21 DE MAYO DEL 2021

LOCALIDAD: CHIHUAHUA

MUNICIPIO: CHIHUAHUA

EXX-118 SUMINISTRO Y COLOCACION DE GABINETE METALICO CON DIMENSIONES APROXIMADAS DE .80X.60X.30 SE INCLUYE: FIJACION A MURO, NIVELACION, ANCLAJE CON TAQUETE, MANO DE OBRA, HERRAMIENTA, ACARREOS Y TODO LO NECESARIO PARA SU CORRECTA COLOCACION.

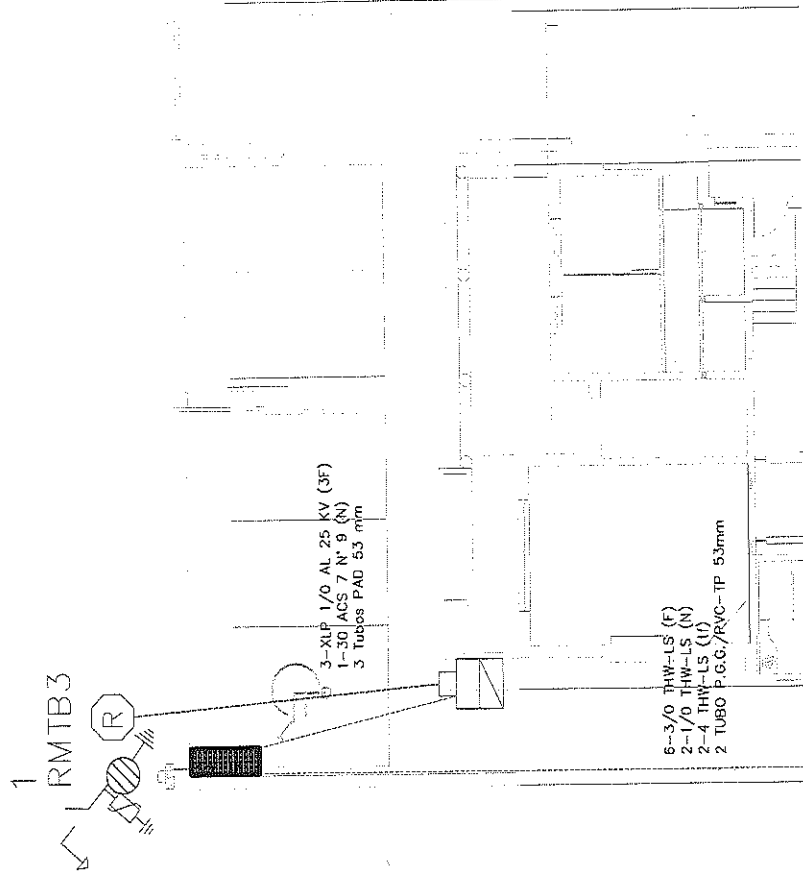

POR EL CONTRATISTA

ING. ALFREDO GONZALEZ IBARRA

AUTORIZO POR LA C.E.D.H.I.

ING. CECILIO MARTINEZ SAENZ



COMISIÓN ESTATAL DE LOS DERECHOS HUMANOS
CHIHUAHUA

REPORTE FOTOGRÁFICO

LAV-118 SUBRIGILO Y COLOCACION DE GABINETE METALICO CON DIMENSIONES APROXIMADAS DE .80X.60X.30 SE INCLUYE: FIJACION A MURO, NIVELACION, ANCLAJE CON TAQUETE, MANO DE OBRA, HERRAMIENTA, ACARRIOS Y TODO LO NECESARIO PARA SU CORRECTA COLOCACION.

OBRA: RECONSTRUCCIÓN Y REMODELACIÓN DE LAS OFICINAS DE LA COMISIÓN ESTATAL DE DERECHOS HUMANOS EN CHIHUAHUA CHIHUAHUA

NO. DE ESTIMACION 10

PERIODO: 15 DE MAYO AL 21 DE MAYO

FECHA: 21 DE MAYO DEL 2021

LOCALIDAD: CHIHUAHUA

MUNICIPIO: CHIHUAHUA

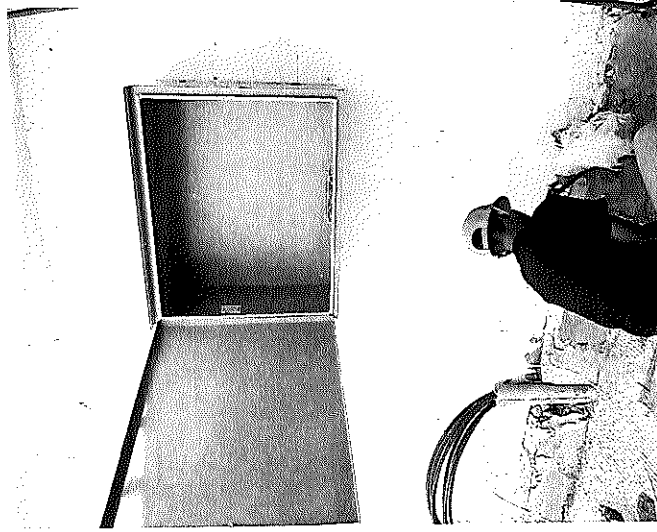

POR EL CONTRATISTA

AUTORIZO POR LA C.E.D.H.

ING. ALFREDO GONZÁLEZ IBARRA

ING. CECILIO MARTÍNEZ SAENZ



COMISION ESTATAL DE LOS DERECHOS HUMANOS

COMISION ESTATAL DE DERECHOS HUMANOS CHIHUAHUA

OBRA: RECONSTRUCCION Y REMODELACION DE LAS OFICINAS DE LA COMISION ESTATAL DE DERECHOS HUMANOS EN CHIHUAHUA CHIHUAHUA
 LOCALIDAD: CHIHUAHUA
 MUNICIPIO: CHIHUAHUA

GENERADOR VOLUMEN DE OBRA PARA ESTIMACION

NO. DE ESTIMACION 10
 PERIODO: 15 DE MAYO AL 21 DE MAYO
 FECHA: 21 DE MAYO DEL 2021

CLAVE	CONCEPTO	UNIDAD	EJE	LOCALIZACION AREA	NO. DE PIEZAS	DIMENSIONES			VOLUMEN
						LARGO	ANCHO	ESPESOR	
EXX-121	SUMINISTRO Y COLOCACION DE INTERRUPTOR TERMOMAGNETICO DE 3 X 300 MARCA SIEMENS O SIMILAR, SE INCLUYE: CONEXION, FIJACION EN GABINETE, MANO DE OBRA, HERRAMIENTA, PRUEBAS, PUESTA EN FUNCIONAMIENTO Y TODO LO NECESARIO PARA SU CORRECTA COLOCACION Y BUEN FUNCIONAMIENTO	PZA			1.00				1.00
T O T A L									1.00

AUTORIZO POR LA CED.H.

FOR EL CONTRATISTA

ING. ALFREDO GONZALEZ IBARRA

ING. CECILIO MARTINEZ SAENZ



COMISIÓN ESTATAL DE LOS DERECHOS HUMANOS

COMISIÓN ESTATAL DE LOS DERECHOS HUMANOS
CHIHUAHUA

CROQUIS

OBRA: RECONSTRUCCIÓN Y REMODELACIÓN DE LAS OFICINAS DE LA COMISIÓN ESTATAL DE DERECHOS HUMANOS EN CHIHUAHUA CHIHUAHUA

NO. DE ESTIMACION 10

PERIODO: 15 DE MAYO AL 21 DE MAYO

FECHA: 21 DE MAYO DEL 2021

LOCALIDAD: CHIHUAHUA

MUNICIPIO: CHIHUAHUA

EXX-121 SUMINISTRO Y COLOCACION DE INTERRUPTOR TERMOMAGNETICO DE 3 X 300 MARCA SIEMENS O SIMILAR, SE INCLUYE: CONEXION, FIJACION EN GABINETE, MANO DE OBRA, HERRAMIENTA, PRUEBAS, PUESTA EN FUNCIONAMIENTO Y TODO LO NECESARIO PARA SU CORRECTA COLOCACION Y BUEN FUNCIONAMIENTO

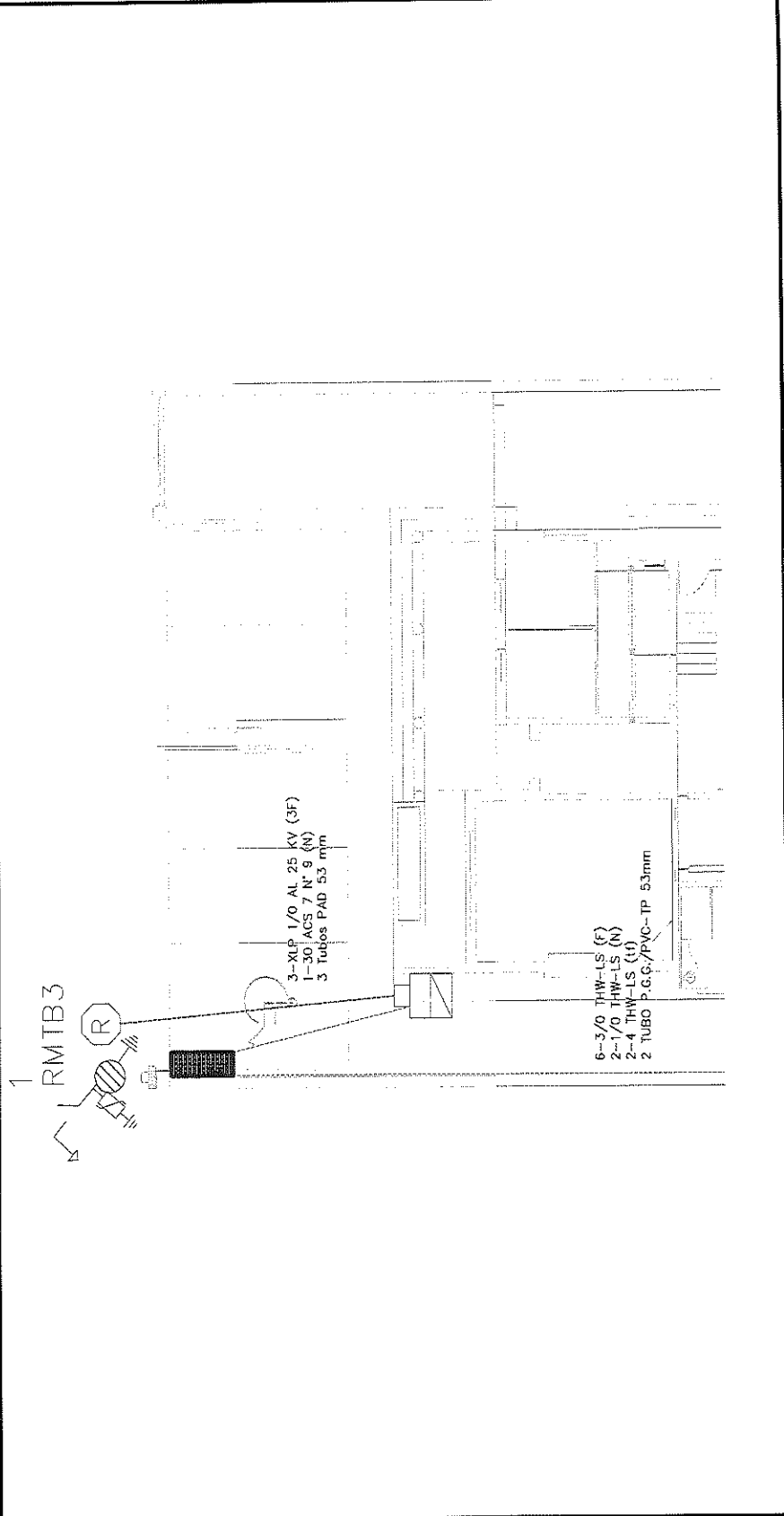

POR EL CONTRATISTA

ING. ALFREDO GONZÁLEZ IBARRA

AUTORIZO POR LA C.E.D.H.

ING. CECILIO MARTÍNEZ SAENZ



COMISIÓN ESTATAL DE LOS
DERECHOS HUMANOS
CHIHUAHUA

COMISIÓN ESTATAL DE LOS DERECHOS HUMANOS

REPORTE FOTOGRÁFICO

LAX-121. SUBMINISTRO Y COLOCACION DE INTERRUPTOR TERMOMAGNETICO DE 3 X 300 MARCA SIEMENS O SIMILAR, SE INCLUYE: CONEXION, FIJACION EN GABINETE, MANO DE OBRERA, REBAMIENTA, PRUEBAS, PUESTA EN FUNCIONAMIENTO Y TODO LO NECESARIO PARA SU CORRECTA COLOCACION Y BUEN FUNCIONAMIENTO

NO. DE ESTIMACION 10
PERIODO: 15 DE MAYO AL 21 DE MAYO
FECHA: 21 DE MAYO DEL 2021

OBRA: RECONSTRUCCIÓN Y REMODELACIÓN DE LAS OFICINAS DE LA COMISIÓN
ESTATAL DE DERECHOS HUMANOS EN CHIHUAHUA CHIHUAHUA

LOCALIDAD: CHIHUAHUA
MUNICIPIO: CHIHUAHUA

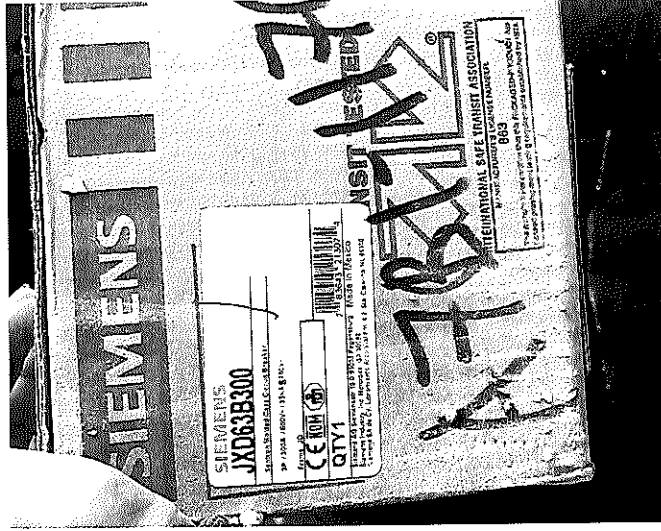

POR EL CONTRATISTA

AUTORIZO POR LA C.E.D.H.

ING. ALFREDO GONZÁLEZ IBARRA

ING. CECILIO MARTÍNEZ SAENZ



COMISION ESTATAL DE LOS DERECHOS HUMANOS

COMISION ESTATAL PARA LOS
DERECHOS HUMANOS
CHIHUAHUA

GENERADOR VOLUMEN DE OBRA PARA ESTIMACION

OBRA: RECONSTRUCCION Y REMODELACION DE LAS OFICINAS DE LA COMISION

ESTATAL DE DERECHOS HUMANOS EN CHIHUAHUA CHIHUAHUA

LOCALIDAD: CHIHUAHUA

MUNICIPIO: CHIHUAHUA

NO. DE ESTIMACION 10

PERIODO: 15 DE MAYO AL 21 DE MAYO

FECHA: 21 DE MAYO DEL 2021

CLAVE	CONCEPTO	UNIDAD	LOCALIZACION		NO. DE PIEZAS	DIMENSIONES			VOLUMEN
			E/E	AREA		LARGO	ANCHO	ESPESOR	
EXX-124	APROBACION DE PROYECTO ANTE CFE Y PRUEBAS DE OPERACION	PZA			1.00				1.00
T O T A L									1.00

POR EL CONTRATISTA

ING. ALFREDO GONZALEZ IBARRA

AUTORIZO POR CFE D.H.

ING. CECILIO MARTINEZ SAENZ



COMISIÓN ESTATAL DE LOS DERECHOS HUMANOS CHIHUAHUA

COMISIÓN ESTATAL DE LOS DERECHOS HUMANOS

CROQUIS

OBRA: RECONSTRUCCIÓN Y REMODELACIÓN DE LAS OFICINAS DE LA COMISIÓN ESTATAL DE DERECHOS HUMANOS EN CHIHUAHUA CHIHUAHUA

NO. DE ESTIMACION 10

PERIODO: 15 DE MAYO AL 21 DE MAYO

FECHA: 21 DE MAYO DEL 2021

LOCALIDAD: CHIHUAHUA

MUNICIPIO: CHIHUAHUA

EXX-124 APROBACION DE PROYECTO ANTE CEE Y PRUEBAS DE OPERACIÓN

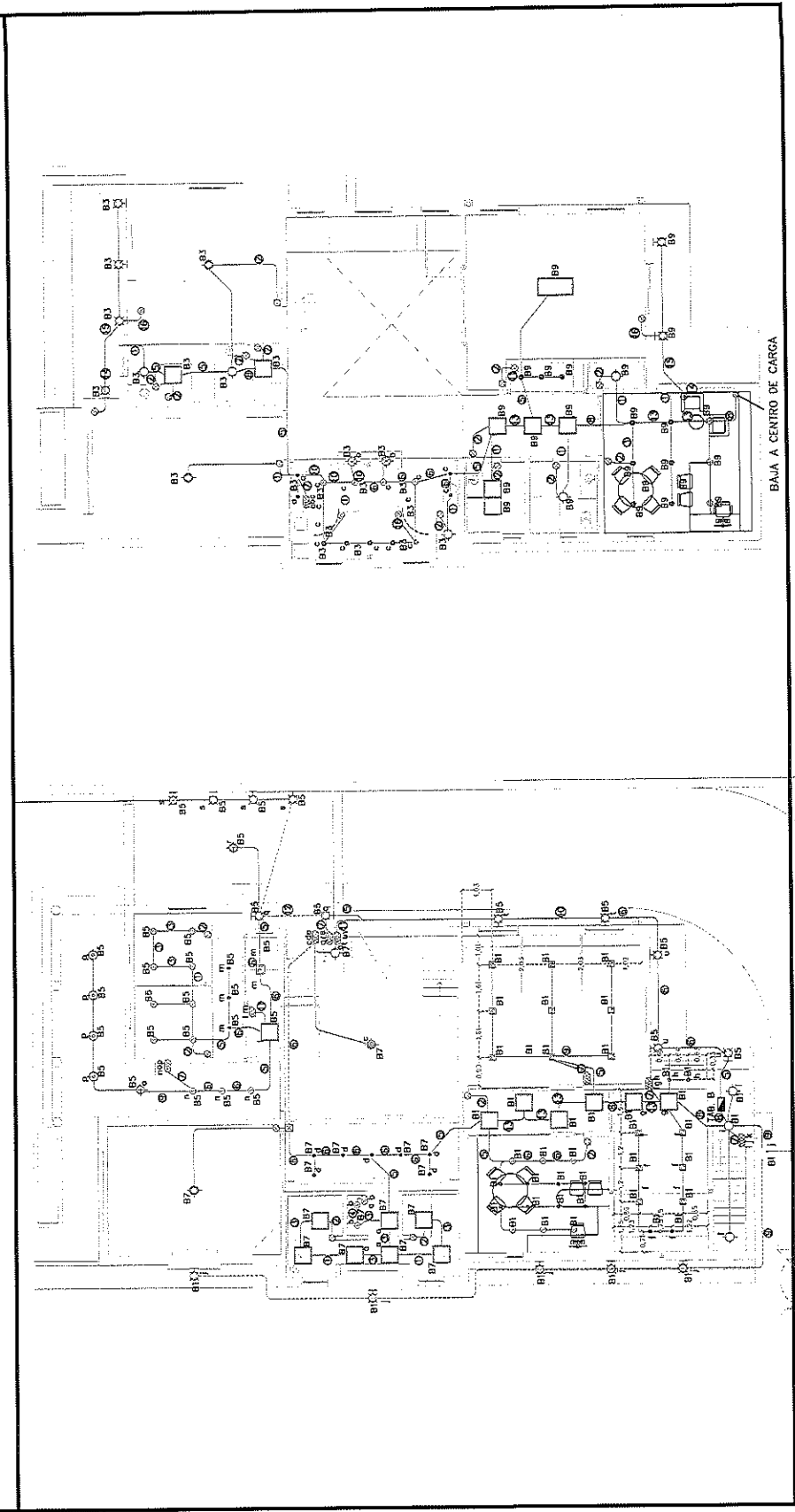

POR EL CONTRATISTA

ING. ALFREDO GONZÁLEZ IBARRA

AUTORIZO POR LA C.E.D.H.

ING. CECILIO MARTÍNEZ SAENZ



COMISIÓN ESTATAL DE LOS DERECHOS HUMANOS

COMISIÓN ESTATAL DE LOS
DERECHOS HUMANOS
CHIHUAHUA

REPORTE FOTOGRÁFICO

EXX-124 APROBACION DE PROYECTO ANTE CFE Y PRUEBAS DE OPERACIÓN

OBRA: RECONSTRUCCIÓN Y REMODELACIÓN DE LAS OFICINAS DE LA COMISIÓN
ESTATAL DE DERECHOS HUMANOS EN CHIHUAHUA CHIHUAHUA

LOCALIDAD: CHIHUAHUA

MUNICIPIO: CHIHUAHUA

NO. DE ESTIMACION 10

PERIODO: 15 DE MAYO AL 21 DE MAYO

FECHA: 21 DE MAYO DEL 2021

POR EL CONTRATISTA

ING. ALFREDO GONZÁLEZ IBARRA

AUTORIZO POR LA C.E.D.H.

ING. CECILIO MARTÍNEZ SAENZ



COMISION ESTATAL DE LOS DERECHOS HUMANOS

COMISION ESTATAL DE LOS DERECHOS HUMANOS
CHIHUAHUA

GENERADOR VOLUMEN DE OBRA PARA ESTIMACION

OBRA: RECONSTRUCCION Y REMODELACION DE LAS OFICINAS DE LA COMISION

NO. DE ESTIMACION 10

ESTATAL DE DERECHOS HUMANOS EN CHIHUAHUA CHIHUAHUA

PERIODO: 15 DE MAYO AL 21 DE MAYO

FECHA: 21 DE MAYO DEL 2021

LOCALIDAD: CHIHUAHUA

MUNICIPIO: CHIHUAHUA

CLAVE	CONCEPTO	UNIDAD	LOCALIZACION		NO. DE PIEZAS	DIMENSIONES			VOLUMEN
			EJE	AREA		LARGO	ANCHO	ESPESOR	
EXX-125	SUMINISTRO E INSTALACION DE ACOMETIDA SUBTERRANEA, SE INCLUYE: TUBERIA DE PVC 2" PESADA, TUBERICA CONDUIT PGG DE 2", CONEXIONES, MANO DE OBRA, REGISTRO DE CONCRETO, GRUA, HERRAMIENTA, ELEMENTOS DE SUJECION Y TODO LO NECESARIO PARA SU CORRECTA COLOCACION.	PZA			1.00				1.00
TOTAL									1.00

POR EL CONTRATISTA

ING. ALFREDO SANCHEZ IBARRA

AUTORIZO POR LA C.E.D.H.

ING. CECILIO MARTINEZ SAENZ



COMISIÓN ESTATAL DE LOS DERECHOS HUMANOS

COMISIÓN ESTATAL DE LOS
DERECHOS HUMANOS
CHIHUAHUA

CROQUIS

OBRA: RECONSTRUCCIÓN Y REMODELACIÓN DE LAS OFICINAS DE LA COMISIÓN
ESTATAL DE DERECHOS HUMANOS EN CHIHUAHUA CHIHUAHUA

NO. DE ESTIMACION 10

PERIODO: 15 DE MAYO AL 21 DE MAYO

FECHA: 21 DE MAYO DEL 2021

LOCALIDAD: CHIHUAHUA

MUNICIPIO: CHIHUAHUA

EXX-125 SUMINISTRO E INSTALACION DE ACOMETIDA SUBTERRANEA, SE INCLUYE: TUBERIA DE PVC 2" PÉSADA, TUBERICA CONDUIT PGG DE 2", CONEXIONES, MANO DE OBRA, REGISTRO DE CONCRETO, GRUA,
HERRAMIENTA, ELEMENTOS DE SUJECION Y TODO LO NECESARIO PARA SU CORRECTA COLOCACION.

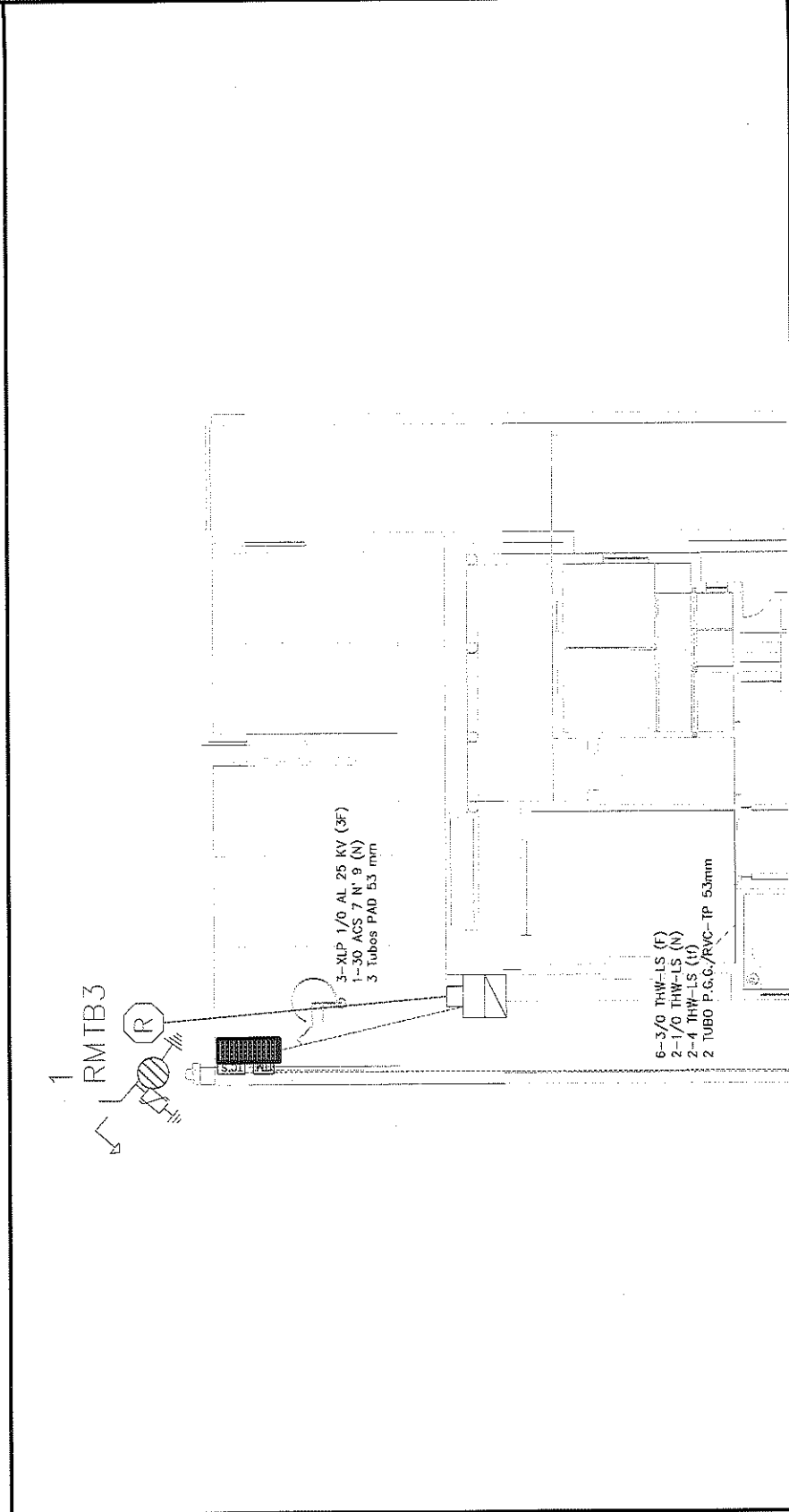

POR EL CONTRATISTA

[Signature]

ING. ALFREDO GONZÁLEZ IBARRA

[Signature]
AUTORIZO POR IA(C.E.D.H.):

ING. CECILIO MARTÍNEZ SAENZ



COMISIÓN ESTATAL DE LOS
DERECHOS HUMANOS
CHIHUAHUA

REPORTE FOTOGRÁFICO

6306-125 SURMUESTRO E INSTALACION DE ACOMETIDA SUBTERRANEA, SE INCLUYE: TUBERIA DE PVC 2" PESADA, TUBERICA CONDUIT PGG DE 2", CONEXIONES, MANO DE OBRA, REGISTRO DE CONCRETO, GRUA, HERRAMIENTA, ELEMENTOS DE SUJECION Y TODO LO NECESARIO PARA SU CORRECTA COLOCACION.

OBRA: RECONSTRUCCIÓN Y REMODELACIÓN DE LAS OFINAS DE LA COMISIÓN
ESTATAL DE DERECHOS HUMANOS EN CHIHUAHUA CHIHUAHUA

NO. DE ESTIMACION 10

PERIODO: 15 DE MAYO AL 21 DE MAYO

FECHA: 21 DE MAYO DEL 2021

LOCALIDAD: CHIHUAHUA

MUNICIPIO: CHIHUAHUA

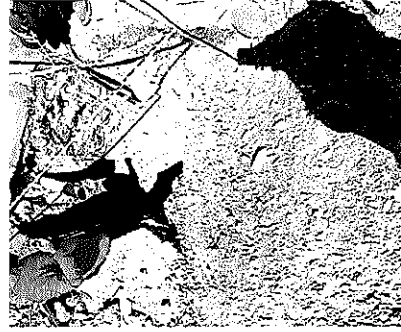

POR EL CONTRATISTA

ING. ALFREDO GONZÁLEZ IBARRA

AUTORIZO POR LA C.E.D.H.

ING. CECILIO MARTÍNEZ SAENZ



COMISION ESTATAL DE LOS DERECHOS HUMANOS

GOBIERNO DEL ESTADO DE CHIHUAHUA

GENERADOR VOLUMEN DE OBRA PARA ESTIMACION

OBRA: RECONSTRUCCION Y REMODELACION DE LAS OFICINAS DE LA COMISION
 LOCALIDAD: CHIHUAHUA
 MUNICIPIO: CHIHUAHUA

NO. DE ESTIMACION 10
 PERIODO: 15 DE MAYO AL 31 DE MAYO
 FECHA: 21 DE MAYO DEL 2021

CLAVE	CONCEPTO	UNIDAD	LOCALIZACION		NO. DE PIEZAS	DIMENSIONES			VOLUMEN	
			EIE	AREA		LARGO	ANCHO	ESPESOR		
EXX-126	SUMINISTRO E INSTALACION DE LUMINARIO ANSER FC-LEDRL/004/30, 16W, 100-240V, MARCA TECNOLITE., SE INCLUYE: PERFORACION EN PLAFON, CONEXION ELECTRICA, MANOD E OBRA, PRUEBAS, HERRAMINETA, ELEVACIONES Y TODO LO NECESARIO PARA SU CORRECTA COLOCACION.	PZA	PLANTA ALTA							
			W.C. OF. CONTROL			1.00			1.00	
			W.C. MUJERES			1.00			1.00	
			W.C. HOMBRES			1.00			1.00	
			W.C. PRESIDENTE			1.00			1.00	
			W.C. SECRETARIA			1.00			1.00	
			PLANTA BAJA							
			BODEGA			2.00			2.00	
TOTAL 7.00										

POR EL CONTRATISTA

ING. ALFREDO GONZÁLEZ IBARRA

AUTORIZO POR LA CDDH.

ING. ECILOB MARTÍNEZ SAENZ



COMISIÓN ESTATAL DE LOS DERECHOS HUMANOS

COMISIÓN ESTATAL DE LOS
DERECHOS HUMANOS
CHIHUAHUA

CROQUIS

OBRA: RECONSTRUCCIÓN Y REMODELACIÓN DE LAS OFICINAS DE LA COMISIÓN
ESTATAL DE DERECHOS HUMANOS EN CHIHUAHUA CHIHUAHUA

NO. DE ESTIMACION

10

LOCALIDAD: CHIHUAHUA
MUNICIPIO: CHIHUAHUA

PERIODO: 15 DE MAYO AL 21 DE MAYO

FECHA: 21 DE MAYO DEL 2021

EXX-126 SUMINISTRO E INSTALACION DE LUMINARIO ANSER FC-LEDRL/004/30, 16W, 100-240V, MARCA TECHNOITE., SE INCLUYE: PERFORACION EN PLAFON, CONEXION ELECTRICA, MANOD E OBRA, PRUEBAS, HERRAMINETA, ELEVACIONES Y TODO LO NECESARIO PARA SU CORRECTA COLOCACION

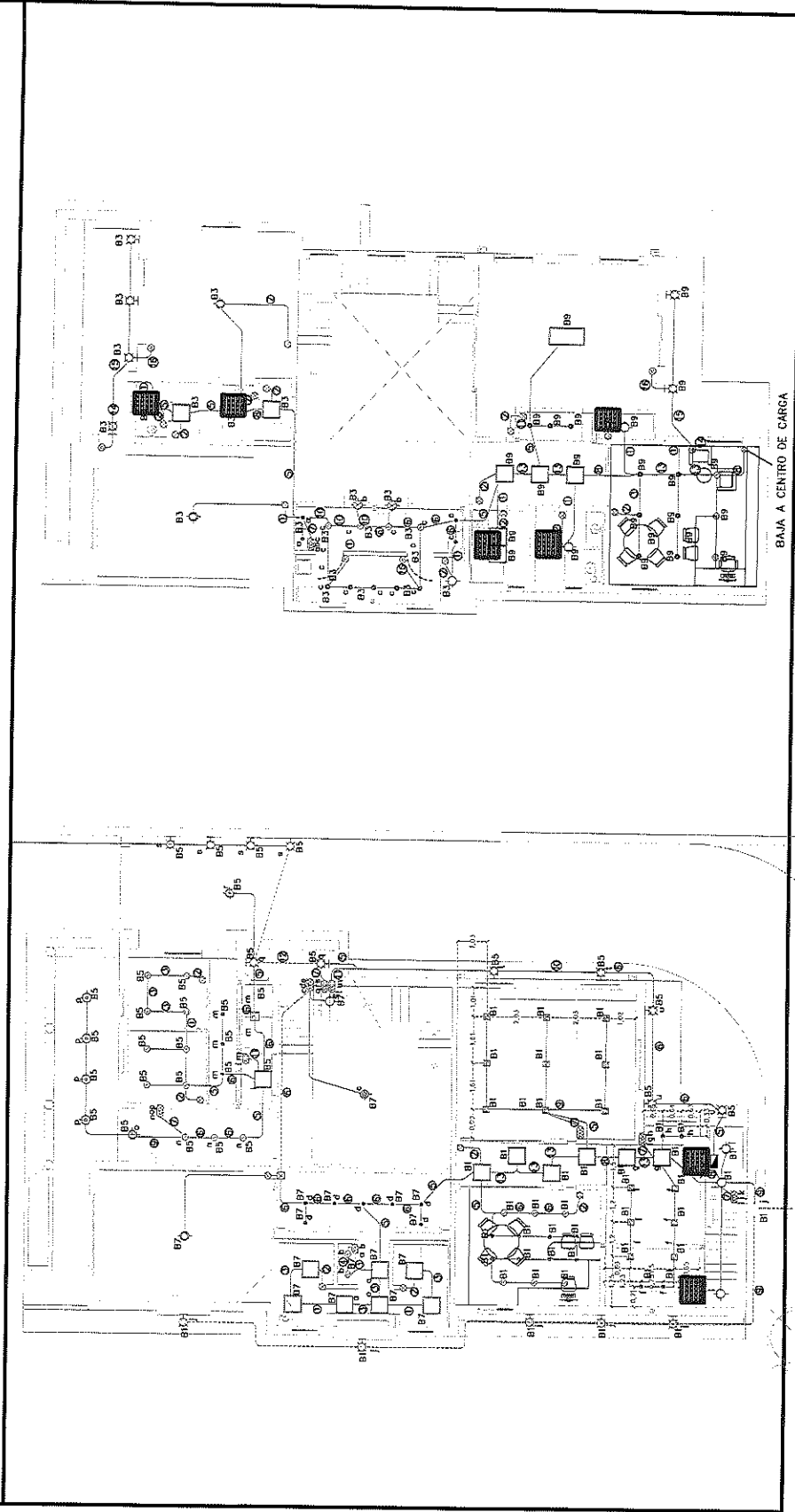

POR EL CONTRATISTA

ING. ALFREDO GONZÁLEZ IBARRA

AUTORIZADO POR LA C.E.D.H.H.

ING. CECILIO MARTÍNEZ SAENZ



COMISIÓN ESTADAL DE LOS
DERECHOS HUMANOS
CHIHUAHUA

REPORTE FOTOGRÁFICO

EXG-126 SUMINISTRO E INSTALACION DE LUMINARIO ANSIR FC-LEDRL/004/30, 16W, 300-240V, MARCA TECNOLITE., SE INCLUYE: PERFORACION EN PLAFON, CONEXION ELECTRICA, MANOD E OBRA, PRUEBAS, HERRAMIENTA, ELEVACIONES Y TODO LO NECESARIO PARA SU CORRECTA COLOCACION

OBRA: RECONSTRUCCIÓN Y REMODELACIÓN DE LAS OFINAS DE LA COMISIÓN
ESTADAL DE DERECHOS HUMANOS EN CHIHUAHUA CHIHUAHUA

NO. DE ESTIMACIÓN 10

PERIODO: 15 DE MAYO AL 21 DE MAYO

FECHA: 21 DE MAYO DEL 2021

LOCALIDAD: CHIHUAHUA

MUNICIPIO: CHIHUAHUA

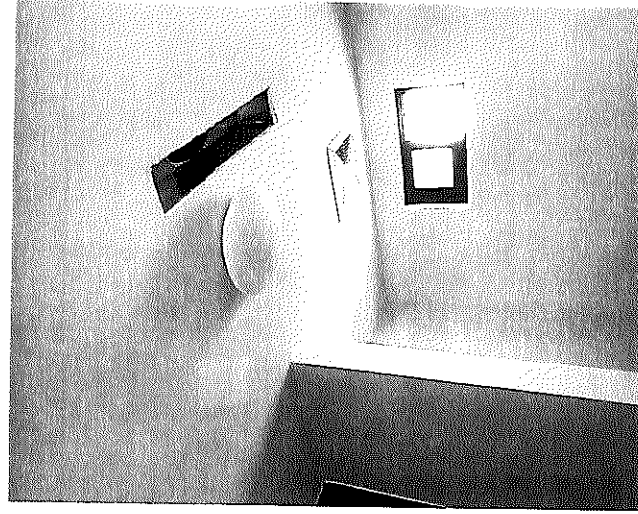
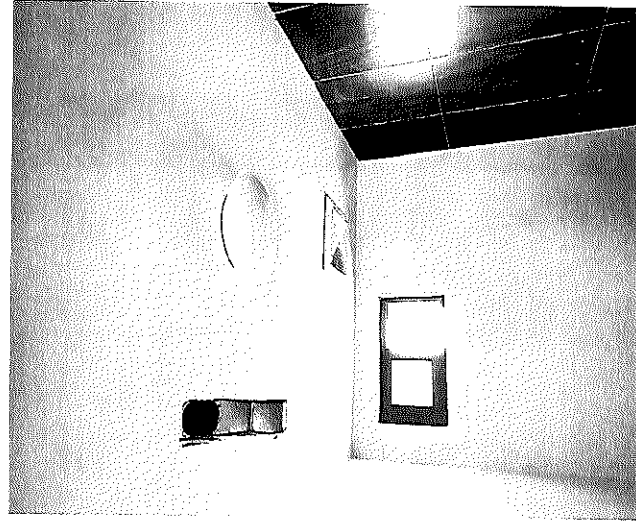

POR EL CONTRATISTA

ING. ALFREDO GONZÁLEZ IBARRA

AUTORIZO POR LA C.E.D.H.

ING. CECILIO MARTÍNEZ SAENZ



COMISION ESTATAL DE LOS DERECHOS HUMANOS

COMISION ESTATAL DE LOS DERECHOS HUMANOS

GENERADOR VOLUMEN DE OBRA PARA ESTIMACIÓN

OBRA: RECONSTRUCCIÓN Y REMODELACIÓN DE LAS OFICINAS DE LA COMISIÓN

ESTATAL DE DERECHOS HUMANOS EN CHIHUAHUA, CHIHUAHUA

LOCALIDAD: CHIHUAHUA

MUNICIPIO: CHIHUAHUA

NO. DE ESTIMACION 10

PERIODO: 15 DE MAYO AL 21 DE MAYO

FECHA: 21 DE MAYO DEL 2021

CLAVE	CONCEPTO	UNIDAD	LOCALIZACIÓN		DIMENSIONES			VOLUMEN
			EJE	AREA	LARGO	ANCHO	ESPESOR	
EXX-127	COLOCACION DE BOILER EXISTENTE, SE INCLUYE: LIMPIEZA, COLOCACION DE MANGUERAS DE AGUA Y GAS, PRUEBAS, MANO DE OBRA, PUESTA EN FUNCIONAMIENTO.	PZA						1.00
T O T A L								1.00

POR EL CONTRATISTA

[Signature]
ING. ALFREDO SANCHEZ IBARRA

AUTORIZO POR LA C.F.D.H.

[Signature]
ING. CECILIO MARTÍNEZ SAENZ

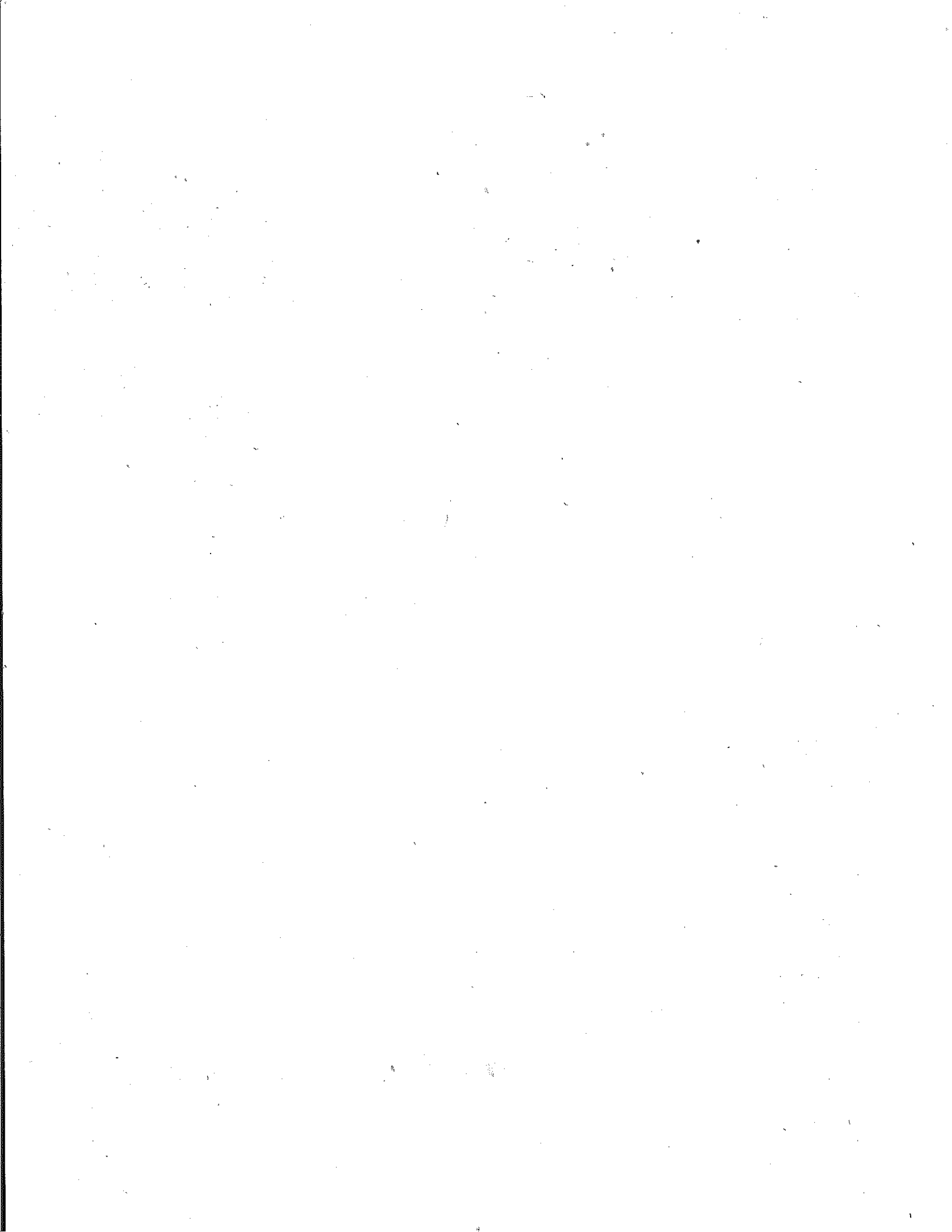



CROQUIS

COMISIÓN ESTADAL DE LOS DERECHOS HUMANOS CHIHUAHUA

OBRA: RECONSTRUCCIÓN Y REMODELACIÓN DE LAS OFICINAS DE LA COMISIÓN ESTADAL DE DERECHOS HUMANOS EN CHIHUAHUA CHIHUAHUA

NO. DE ESTIMACIÓN 10

PERIODO: 15 DE MAYO AL 21 DE MAYO

FECHA: 21 DE MAYO DEL 2021

LOCALIDAD: CHIHUAHUA

MUNICIPIO: CHIHUAHUA

EXX-127 COLOCACION DE BOILER EXISTENTE, SE INCLUYE: LIMPIEZA, COLOCACION DE MANGUERAS DE AGUA Y GAS, PRUEBAS, MANO DE OBRA, PUESTA EN FUNCIONAMIENTO.

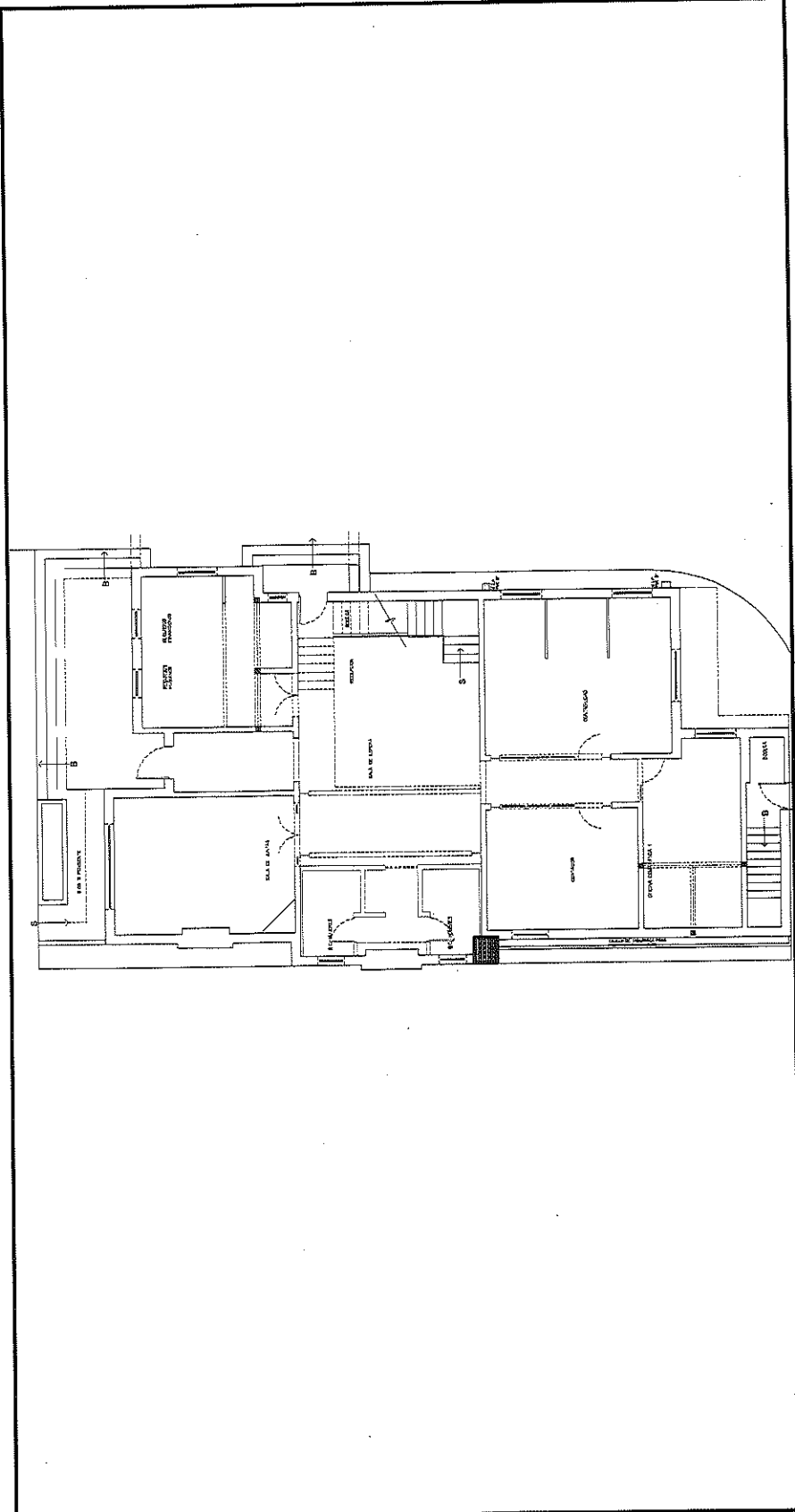

POR EL CONTRATISTA
ING. ALFREDO GONZÁLEZ IBARRA

AUTORIZO POR LA C.E.D.H.:
ING. CECILIO MARTÍNEZ SAENZ



COMISIÓN ESTATAL DE LOS
DERECHOS HUMANOS
CHIHUAHUA

COMISIC ESTATAL DE LOS DERECHOS HUMANOS

REPORTE FOTOGRÁFICO

EXCELEZ COLOCACION DE BOYER EXISTENTE, SE INCLUYE LIMPIEZA, COLOCACION DE MANGUERAS DE AGUA Y GAS, PRUEBAS, MANO DE OBRA, PUESTA EN FUNCIONAMIENTO.

OBRA: RECONSTRUCCIÓN Y REMODELACIÓN DE LAS OFICINAS DE LA COMISIÓN
ESTATAL DE DERECHOS HUMANOS EN CHIHUAHUA CHIHUAHUA

NO. DE ESTIMACION 10
PERIODO: 15 DE MAYO AL 21 DE MAYO

LOCALIDAD: CHIHUAHUA

FECHA: 21 DE MAYO DEL 2021

MUNICIPIO: CHIHUAHUA



POR EL CONTRATISTA

AUTORIZO POR LA C.E.D.H.

ING. ALFREDO GONZÁLEZ IBARRA

ING. CECILIO MARTÍNEZ SAENZ



COMISION ESTATAL DE LOS DERECHOS HUMANOS

SECRETARÍA DE DERECHOS HUMANOS
ESTADO DE CHIHUAHUA

OBRA: RECONSTRUCCIÓN Y REMODELACIÓN DE LAS OFICINAS DE LA COMISIÓN ESTATAL DE DERECHOS HUMANOS EN CHIHUAHUA CHIHUAHUA
LOCALIDAD: CHIHUAHUA
MUNICIPIO: CHIHUAHUA

GENERADOR VOLUMEN DE OBRA PARA ESTIMACIÓN

NO. DE ESTIMACIÓN: 10
PERIODO: 15 DE MAYO AL 21 DE MAYO
FECHA: 21 DE MAYO DEL 2021

CLAVE	CONCEPTO	UNIDAD	LOCALIZACIÓN		NO. DE PIEZAS	DIMENSIONES		VOLUMEN		
			EJE	AREA		LARGO	ANCHO		ESPESOR	
EXX-128	SUMINISTRO E INSTALACION DE MINGITORIO AMERICAN STANDAR LINEA MAYBROOK COLOR BLANCO, INCLUYE FLUXOMETRO MARCA FONTANERY MOD 53001, SELLO PERIMETRAL, PRUEBAS, PUESTA EN FUNCIONAMIENTO.	PZA	PLANTA BAJA	W.C. HOMBRES	2.00			2.00		
			PLANTA ALTA	W.C. HOMBRES	1.00			1.00		
					T O T A L			3.00		

POR EL CONTRATISTA

ING. ALBERTO GONZÁLEZ IBARRA

AUTORIZO POR LA C.E.D.H.

ING. CECILIO MARTÍNEZ SAENZ



COMISIÓN ESTATAL DE LOS DERECHOS HUMANOS

CROQUIS

OBRA: RECONSTRUCCIÓN Y REMODELACIÓN DE LAS OFICINAS DE LA COMISIÓN ESTATAL DE DERECHOS HUMANOS EN CHIHUAHUA CHIHUAHUA

NO. DE ESTIMACION 10

PERIODO: 15 DE MAYO AL 21 DE MAYO

FECHA: 21 DE MAYO DEL 2021

LOCALIDAD: CHIHUAHUA
MUNICIPIO: CHIHUAHUA

EXX-128 SUMINISTRO E INSTALACION DE MINGITORIO AMERICAN STANDARD LINEA MAYBROOK COLOR BLANCO, INCLUYE FLUXOMETRO MARCA FONTANERY MOD 53001, SELLO PERIMETRAL, PRUEBAS, PUESTA EN FUNCIONAMIENTO.

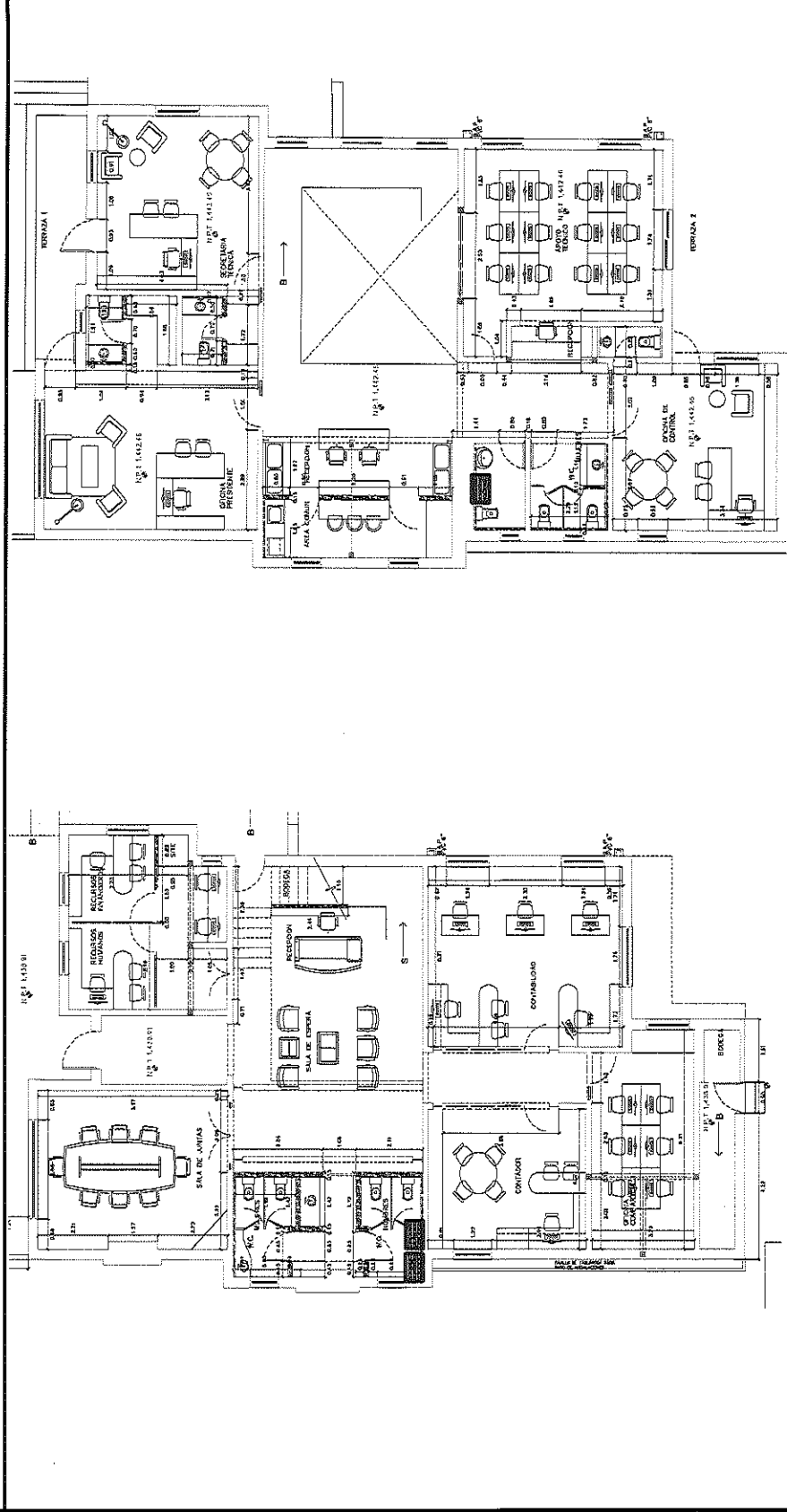

POR EL CONTRATISTA

ING. ALFREDO GONZÁLEZ IBARRA

AUTORIZADO POR LA C.E.D.H.H.

ING. CECILIO MARTÍNEZ SAENZ



COMISIÓN ESTATAL DE LOS DERECHOS HUMANOS CHIHUAHUA

REPORTE FOTOGRÁFICO

EXH-128 CHEMINISTRO E INSTALACION DE MINGOTINGO AMERICAN STANDARD LINEA MAYBEROOK COLOR BLANCO, INCLUYE FLOXOMETRO MARCA FONTANERY MOD 53001, SELLO PERIMETRAL, PRUEBAS, PUESTA EN FUNCIONAMIENTO.

OBRA: RECONSTRUCCIÓN Y REMODELACIÓN DE LAS OFICINAS DE LA COMISIÓN ESTATAL DE DERECHOS HUMANOS EN CHIHUAHUA CHIHUAHUA

NO. DE ESTIMACION 10

PERIODO: 15 DE MAYO AL 21 DE MAYO

FECHA: 21 DE MAYO DEL 2021

LOCALIDAD: CHIHUAHUA

MUNICIPIO: CHIHUAHUA

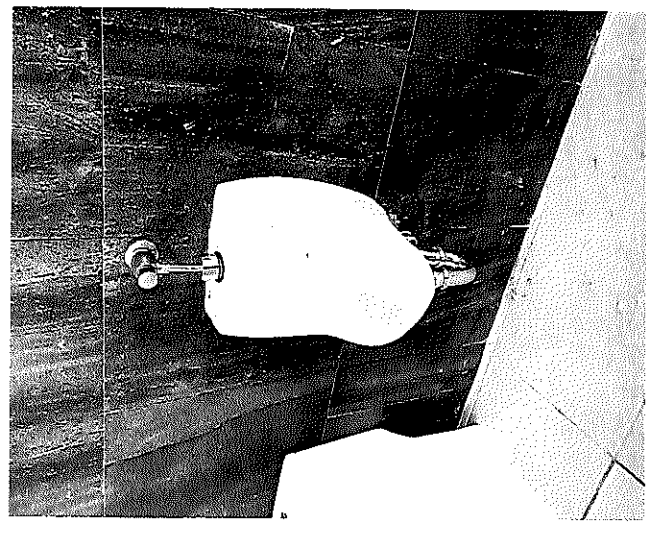
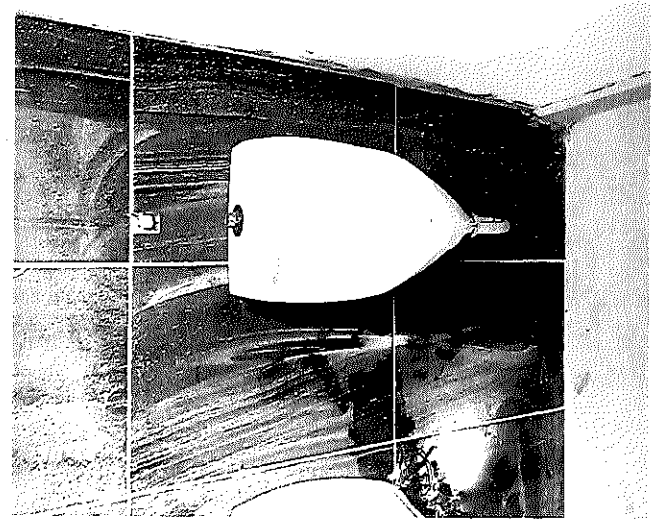

POR EL CONTRATISTA

ING. ALFREDO GONZÁLEZ IBARRA

AUTORIZO POR LA C.E.D.H.

ING. CECILIO MARTÍNEZ SAENZ



COMISION ESTATAL DE LOS DERECHOS HUMANOS

COMISION ESTADAL DE DERECHOS HUMANOS CHIHUAHUA

OBRA: RECONSTRUCCIÓN Y REMODELACIÓN DE LAS OFICINAS DE LA COMISIÓN ESTADAL DE DERECHOS HUMANOS EN CHIHUAHUA CHIHUAHUA
 LOCALIDAD: CHIHUAHUA
 MUNICIPIO: CHIHUAHUA

GENERADOR VOLUMEN DE OBRA PARA ESTIMACIÓN

NO. DE ESTIMACION 10
 PERIODO: 15 DE MAYO AL 21 DE MAYO
 FECHA: 21 DE MAYO DEL 2021

CLAVE	CONCEPTO	UNIDAD	EIE	LOCALIZACION AREA	NO. DE PIEZAS	DIMENSIONES		VOLUMEN	
						LARGO	ANCHO		
EXX-129	SUMINISTRO Y COLOCACION DE MESA DE DUROCK RECUBIERTA CON PLAZA DE MARMOL TRAVERTINO DE 3/4", SE INCLUYE: PULIDO, CORTES, MANO DE OBRA, DESPERDICIOS, HERRAMIENTA Y TODO LO NECESARIO PARA SU CORRECTA COLOCACION.	PZA	PLANTA BAJA	W.C. ENTRADA	1.00			1.00	
				W.C. MUJERES	1.00			1.00	
			PLANTA ALTA	W.C. PRESIDENT	1.00			1.00	
				W.C. SECRETARIO	1.00			1.00	
				W.C. MUJERES	1.00			1.00	
				W.C. OF. CONTROL	1.00			1.00	
								6.00	

POR EL CONTRATISTA

ING. ALFONSO GONZÁLEZ IBARRA

AUTORIZO POR LA COMISION

ING. CECILIO MARTÍNEZ SAENZ



COMISIÓN ESTATAL DE LOS DERECHOS HUMANOS

COMISIÓN ESTATAL DE LOS
DERECHOS HUMANOS
CHIHUAHUA

CROQUIS

OBRA: RECONSTRUCCIÓN Y REMODELACIÓN DE LAS OFICINAS DE LA COMISIÓN
ESTATAL DE DERECHOS HUMANOS EN CHIHUAHUA CHIHUAHUA

NO. DE ESTIMACION 10

PERIODO: 15 DE MAYO AL 21 DE MAYO

FECHA: 21 DE MAYO DEL 2021

LOCALIDAD: CHIHUAHUA

MUNICIPIO: CHIHUAHUA

EXX-129 SUMINISTRO Y COLOCACION DE MESA DE DUROCK RECUBIERTA CON PLAZA DE MARMOL TRAVERTINO DE 3/4", SE INCLUYE: PULIDO, CORTES, MANO DE OBRA, DESPERDICIOS, HERRAMIENTA Y TODO LO NECESARIO PARA SU CORRECTA COLOCACION.

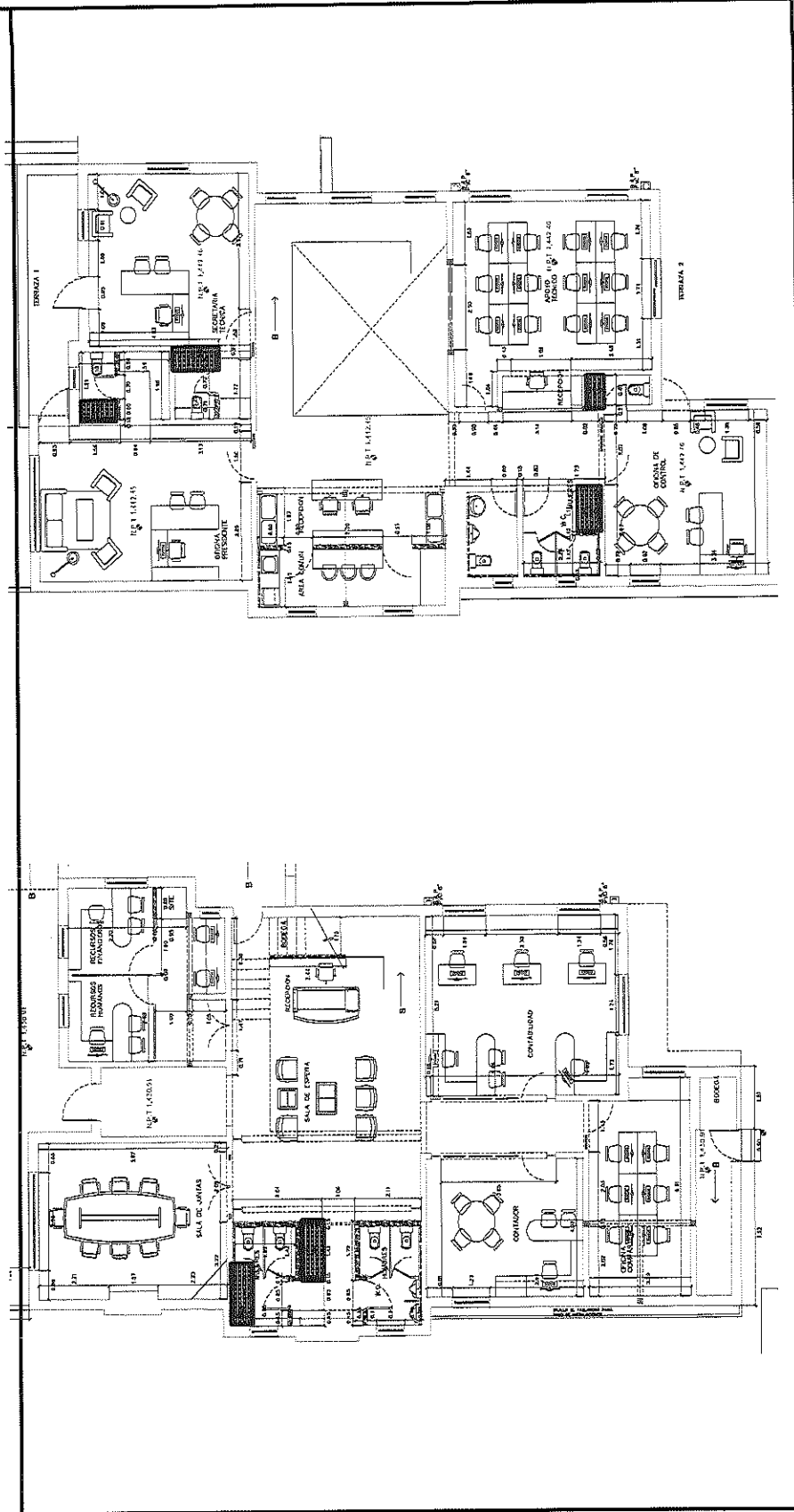

POR EL CONTRATISTA

ING. ALFREDO GONZÁLEZ IBARRA

AUTORIZO POR LA C.E.D.H.I.

ING. CECILIO MARTINEZ SAENZ



COMISIÓN ESTATAL DE DERECHOS HUMANOS
CHIHUAHUA

COMISIÓN ESTATAL DE LOS DERECHOS HUMANOS

REPORTE FOTOGRÁFICO

EXCELENTE SUMINISTRO Y COLOCACIÓN DE MESA DE DUREX RECUBIERTA CON PLAZA DE MÁRMOL TRAVERTINO DE 3/4", SE INCLUYE: PULIDO, CORTÉS, MANO DE OBRA DESPERDICIOS, HERRAMIENTA Y TODO LO NECESARIO PARA SU CORRECTA COLOCACIÓN.

OBRA: RECONSTRUCCIÓN Y REMODELACIÓN DE LAS OFICINAS DE LA COMISIÓN
ESTATAL DE DERECHOS HUMANOS EN CHIHUAHUA CHIHUAHUA

NO. DE ESTIMACION 10

PERIODO: 15 DE MAYO AL 21 DE MAYO

FECHA: 21 DE MAYO DEL 2021

LOCALIDAD: CHIHUAHUA

MUNICIPIO: CHIHUAHUA

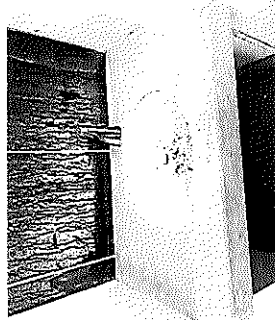
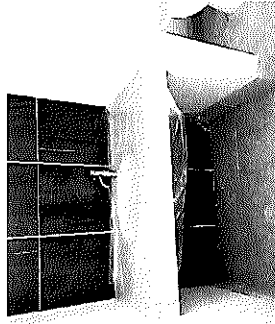
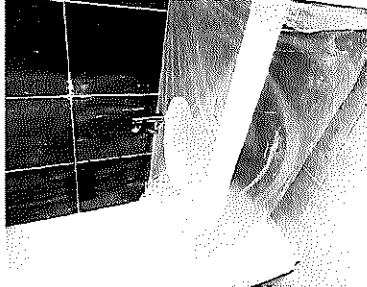
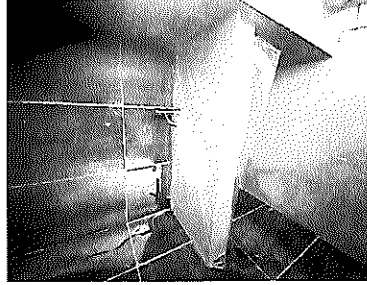

POR EL CONTRATISTA

ING. ALFREDO GONZÁLEZ IBARRA

AUTORIZO POR LA C.E.D.H.

ING. CECILIO MARTÍNEZ SAENZ



COMISION ESTATAL DE LOS DERECHOS HUMANOS

GOBIERNO ESTADAL DE CHIHUAHUA

GENERADOR VOLUMEN DE OBRA PARA ESTIMACIÓN

OBRA: RECONSTRUCCIÓN Y REMODELACIÓN DE LAS OFICINAS DE LA COMISIÓN

ESTADAL DE DERECHOS HUMANOS EN CHIHUAHUA CHIHUAHUA

LOCALIDAD: CHIHUAHUA

MUNICIPIO: CHIHUAHUA

NO. DE ESTIMACION 10

PERIODO: 15 DE MAYO AL 21 DE MAYO

FECHA: 21 DE MAYO DEL 2021

CLAVE	CONCEPTO	UNIDAD	E/E	LOCALIZACIÓN		NO. DE PIEZAS	DIMENSIONES			VOLUMEN
				AREA			LARGO	ANCHO	ESPESOR	
EXX-130	SUMINISTRO Y COLOCACION DE VENTANA DE ALUMINIO DE 45 X 70 CMS EN ALUMINIO DE 3" G2 CON VIDRIO DE 6MM, SE INCLUYE: FIACION EN MURO, NIVELACION, HERRAMIENTA, SELLO PERIMETRAL, MANO DE OBRA Y TODO LO NECESARIO PARA SU CORRECTA COLOCACION.	PZA				1.00				1.00
TOTAL 1.00										

POR EL CONTRATISTA

ING. ALFREDO GONZÁLEZ IBARRA

AUTORIZO POR LA COMISION

ING. GECILIO MARTÍNEZ SAENZ



COMISIÓN ESTATAL DE LOS DERECHOS HUMANOS

COMISIÓN ESTATAL DE LOS
DERECHOS HUMANOS
CHIHUAHUA

CROQUIS

OBRA: RECONSTRUCCIÓN Y REMODELACIÓN DE LAS OFICINAS DE LA COMISIÓN ESTATAL DE DERECHOS HUMANOS EN CHIHUAHUA CHIHUAHUA	NO. DE ESTIMACION	10
LOCALIDAD: CHIHUAHUA	PERIODO: 15 DE MAYO AL 21 DE MAYO	
MUNICIPIO: CHIHUAHUA	FECHA: 21 DE MAYO DEL 2021	

EXX-130 SUMINISTRO Y COLOCACION DE VENTANA DE ALUMINIO DE 45 X 70 CMS EN ALUMINIO DE 3" G2 CON VIDRIO DE 6MM, SE INCLUYE: FIJACION EN MURO, NIVELACION, HERRAMIENTA, SELLO PERIMETRAL, MANO DE OBRA Y TODO LO NECESARIO PARA SU CORRECTA COLOCACION.

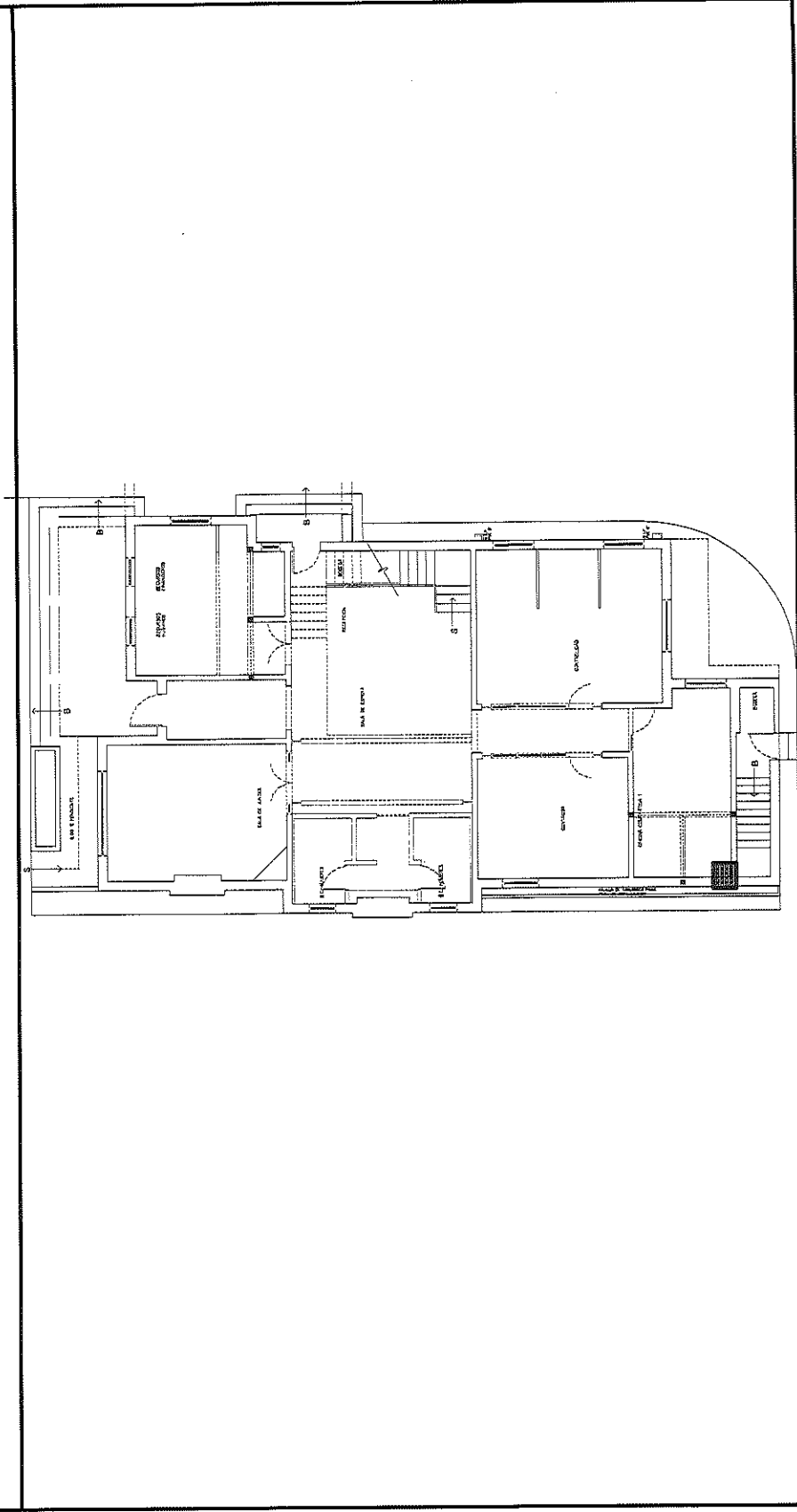

POR EL CONTRATISTA

 ING. ALFREDO GONZÁLEZ IBARRA

AUTORIZO POR LA C.E.D.H.:

 ING. CECILIO MARTÍNEZ SAENZ



REPORTE FOTOGRÁFICO

0206-30. CUBRIMIENTO Y COLOCACION DE VENTANA DE ALUMINIO DE 45 X 70 CMS EN ALUMINIO DE 3" GZ CON VIDRIO DE 6MM, SE INCLUYE: FIJACION EN MURO, NIVELACION HERRAMIENTA, SELLO PERIMETRAL, MANO DE OBRA Y TODO LO NECESARIO PARA SU CORRECTA COLOCACION.

OBRA: RECONSTRUCCIÓN Y REMODELACIÓN DE LAS OFICINAS DE LA COMISIÓN
ESTATAL DE DERECHOS HUMANOS EN CHIHUAHUA CHIHUAHUA

NO. DE ESTIMACION 10
PERIODO: 15 DE MAYO AL 21 DE MAYO

FECHA: 21 DE MAYO DEL 2021

LOCALIDAD: CHIHUAHUA

MUNICIPIO: CHIHUAHUA

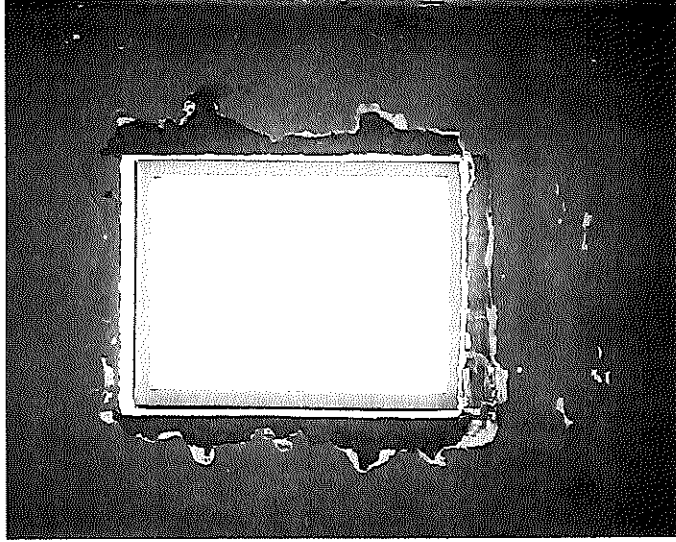

POR EL CONTRATISTA

ING. ALFREDO GONZÁLEZ IBARRA

AUTORIZO POR LA C.E.D.H.

ING. CÉCILIO MARTÍNEZ SAENZ



COMISION ESTATAL DE LOS DERECHOS HUMANOS

GOBIERNO ESTADAL DE CHIHUAHUA

ESTATAL DE DERECHOS HUMANOS EN CHIHUAHUA CHIHUAHUA

GENERADOR VOLUMEN DE OBRA PARA ESTIMACIÓN

OBRA: RECONSTRUCCIÓN Y REMODELACIÓN DE LAS OFICINAS DE LA COMISIÓN
 LOCALIDAD: CHIHUAHUA
 MUNICIPIO: CHIHUAHUA

NO. DE ESTIMACION 10
 PERIODO: 15 DE MAYO AL 21 DE MAYO
 FECHA: 21 DE MAYO DEL 2021

CLAVE	CONCEPTO	UNIDAD	LOCALIZACIÓN		NO. DE PIEZAS	DIMENSIONES		VOLUMEN
			ELE	AREA		LARGO	ANCHO	
EXX-131	FABRICACION DE REGISTROS DE .60 X .60 MTS EN PLAFON A BASE DE ANGULO ESMALTADO Y TABLARROCA, SE INCLUYE: CORTE DE PLAFON, COLOCACION DE ANGULO ESMALTADO, SELLO, CORTE DE TABLARROCA, MANO DE OBRA, HERRAMIENTA, ELEVACIONES Y TODO LO NECESARIO PARA SU CORRECTA EJECUCION.	PZA	PLANTA BAJA		1.00			1.00
			CONTABILIDAD					
			PASILLO					
			PLANTA ALTA					
			ÁREA COMÚN					
			RECEPCION					
T O T A L								4.00

POR EL CONTRATISTA

ING. ALFREDO GONZÁLEZ IBARRA

AUTORIZO POR LA COMISIÓN

[Signature]
 ING. CEBALDO MARTÍNEZ SARRÍZ



COMISIÓN ESTATAL DE LOS DERECHOS HUMANOS

COMISIÓN ESTATAL DE LOS DERECHOS HUMANOS CHIHUAHUA

CROQUIS

OBRA: RECONSTRUCCIÓN Y REMODELACIÓN DE LAS OFICINAS DE LA COMISIÓN ESTATAL DE DERECHOS HUMANOS EN CHIHUAHUA CHIHUAHUA NO. DE ESTIMACION 10

LOCALIDAD: CHIHUAHUA PERIODO: 15 DE MAYO AL 21 DE MAYO

MUNICIPIO: CHIHUAHUA FECHA: 21 DE MAYO DEL 2021

EXX-131 FABRICACION DE REGISTROS DE .60 X .60 MTS EN PLAFON A BASE DE ANGULO ESMALTADO Y TABLARROCA, SE INCLUYE: CORTE DE PLAFON, COLOCACION DE ANGULO ESMALTADO, SELLO, CORTE DE TABLARROCA, MANO DE OBRA, HERRAMIENTA, ELEVACIONES Y TODO LO NECESARIO PARA SU CORRECTA EJECUCION

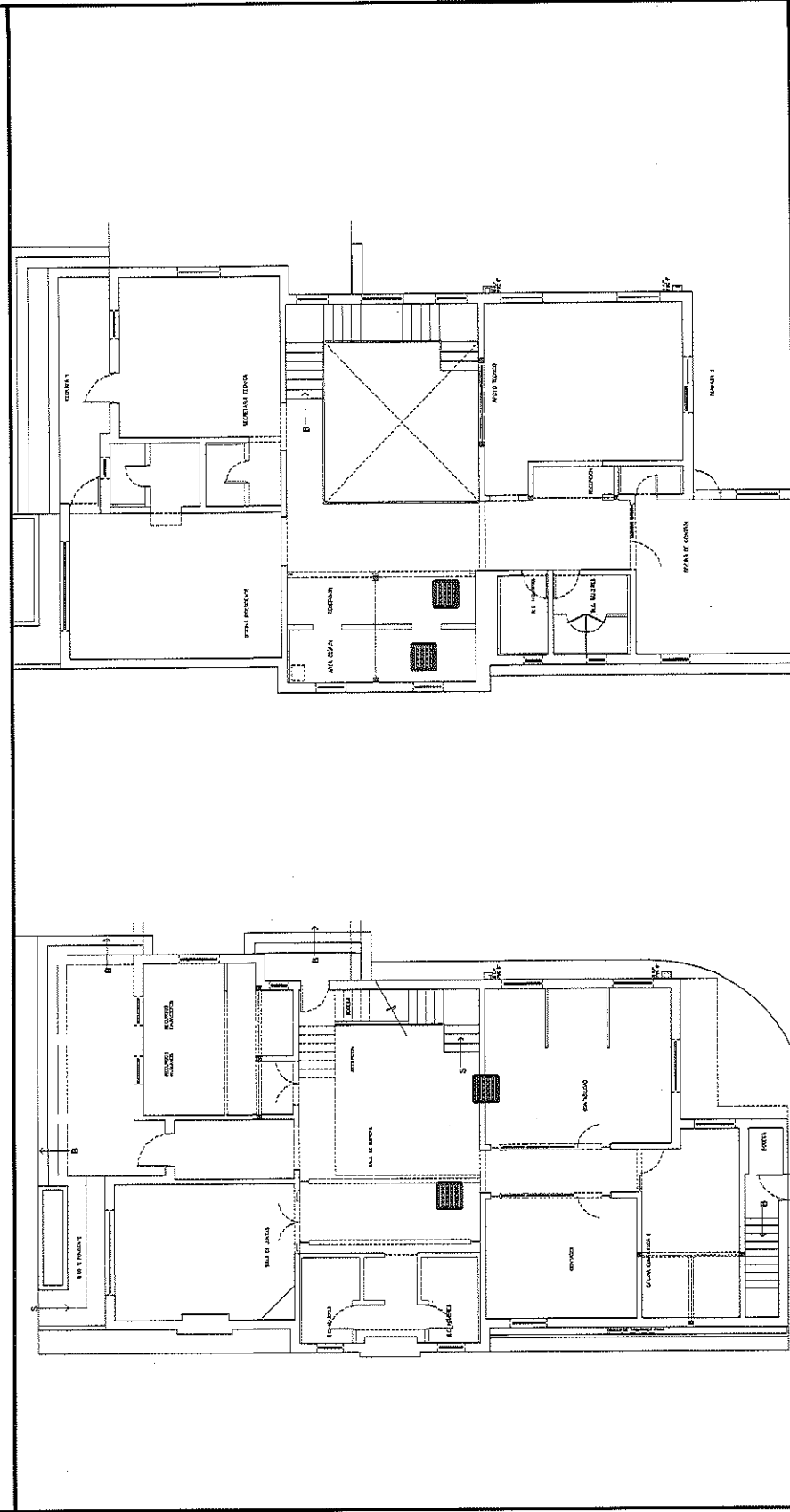

POR EL CONTRATISTA

ING. ALFREDO GONZALEZ IBARRA

AUTORIZADO POR LA C.E.D.H.

 ING. CECILIO MARTINEZ SAENZ



COMISION ESTATAL DE LOS
DERECHOS HUMANOS
CHIHUAHUA

COMISION ESTATAL DE LOS DERECHOS HUMANOS

REPORTE FOTOGRAFICO

PARA LA FABRICACION DE REGISTROS DE 60 X 60 CM EN PLAFON A BASE DE ANGULO ESMALTADO Y TABLEROCA, SE INCLUYE CORTE DE PLAFON, COLOCACION DE ANGULO ESMALTADO, SELLO, CORTE DE TABLEROCA, MANO DE OBRA, HERRAMIENTA, ELEVACIONES Y TODO LO NECESARIO PARA SU CORRECTA EJECUCION

OBRA: RECONSTRUCCIÓN Y REMODELACIÓN DE LAS OFICINAS DE LA COMISIÓN
ESTATAL DE DERECHOS HUMANOS EN CHIHUAHUA CHIHUAHUA
LOCALIDAD: CHIHUAHUA
MUNICIPIO: CHIHUAHUA
NO. DE ESTIMACION 10
PERIODO: 15 DE MAYO AL 21 DE MAYO
FECHA: 21 DE MAYO DEL 2021

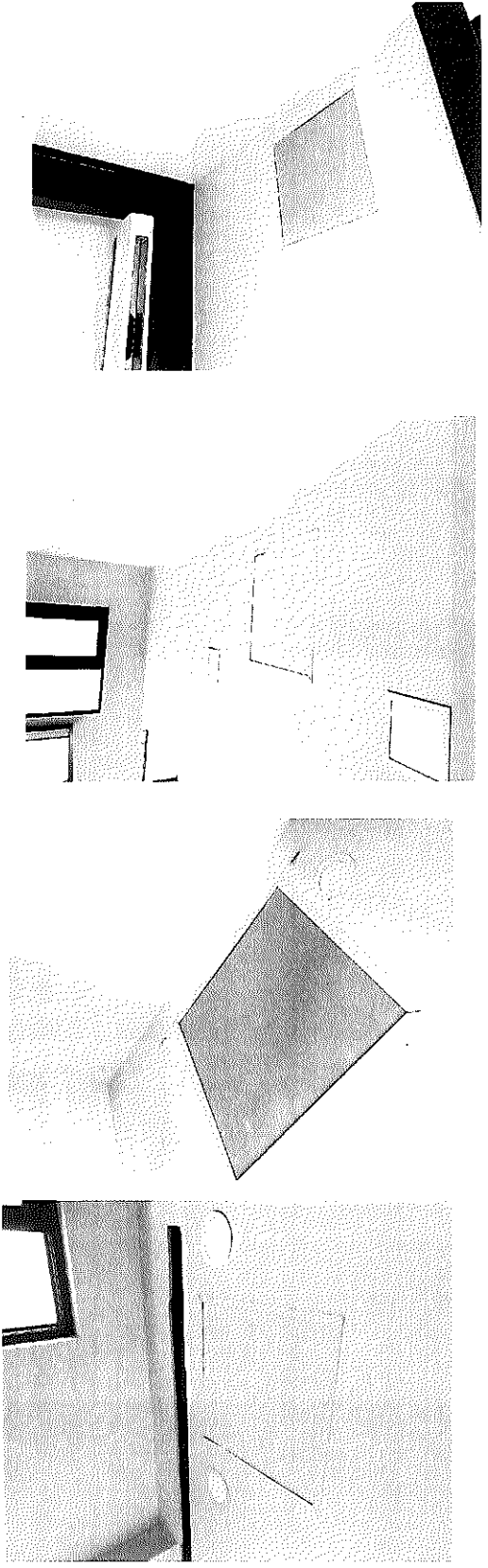

POR EL CONTRATISTA

ING. ALFREDO GONZÁLEZ IBARRA

AUTORIZO POR LA C.E.D.H.

ING. CECILIO MARTINEZ SAENZ



COMISION ESTATAL DE LOS DERECHOS HUMANOS

SECRETARÍA DE GOBIERNO
ESTADO DE CHIHUAHUA

OBRA: RECONSTRUCCIÓN Y REMODELACION DE LAS OFICINAS DE LA COMISION ESTATAL DE DERECHOS HUMANOS EN CHIHUAHUA CHIHUAHUA
LOCALIDAD: CHIHUAHUA
MUNICIPIO: CHIHUAHUA

GENERADOR VOLUMEN DE OBRA PARA ESTIMACION

NO. DE ESTIMACION 10
PERIODO: 15 DE MAYO AL 21 DE MAYO
FECHA: 21 DE MAYO DEL 2021

CLAVE	CONCEPTO	UNIDAD	LOCALIZACION		NO. DE PIEZAS	DIMENSIONES			VOLUMEN	
			EJE	AREA		LARGO	ANCHO	ESPESOR		
EXX-132	SUMINISTRO Y COLOCACION DE BRAZO CIERRA PUERTA MARCA RYOBI EN COLOR G2, SE INCLUYE: MONTAJE, FIJACION, NIVELACION, MANO DE OBRA, ELEVACIONES, HERRAMIENTA Y TODO LO NECESARIO PARA SU CORRECTA COLOCACION.	PZA	PLANTA BAJA		2.00				2.00	
			R.H./ R.F.							
			PLANTA ALTA		1.00				1.00	
			OF. SECRETARIA		1.00				1.00	
			OF. PRESIDENTE		1.00				1.00	
			OF. CONTROL		1.00				1.00	
T O T A L 5.00										

POR EL CONTRATISTA

ING. ALFREDO GONZÁLEZ IBARRA

AUTORIZO POR LA CEDENTE

ING. CEFERINO MARTÍNEZ SAENZ



COMISIÓN ESTATAL DE LOS DERECHOS HUMANOS

COMISIÓN ESTATAL DE LOS
DERECHOS HUMANOS
CHIHUAHUA

CROQUIS

OBRA: RECONSTRUCCIÓN Y REMODELACIÓN DE LAS OFICINAS DE LA COMISIÓN ESTATAL DE DERECHOS HUMANOS EN CHIHUAHUA CHIHUAHUA

NO. DE ESTIMACION 10

PERIODO: 15 DE MAYO AL 21 DE MAYO

FECHA: 21 DE MAYO DEL 2021

LOCALIDAD: CHIHUAHUA

MUNICIPIO: CHIHUAHUA

EXX-132 SUMINISTRO Y COLOCACION DE BRAZO CIERRA PUERTA MARCA RYOBI EN COLOR G2, SE INCLUYE: MONTAJE, FIJACIÓN, NIVELACION, MAÑO DE OBRA, ELEVACIONES, HERRAMIENTA Y TODO LO NECESARIO PARA SU CORRECTA COLOCACION.

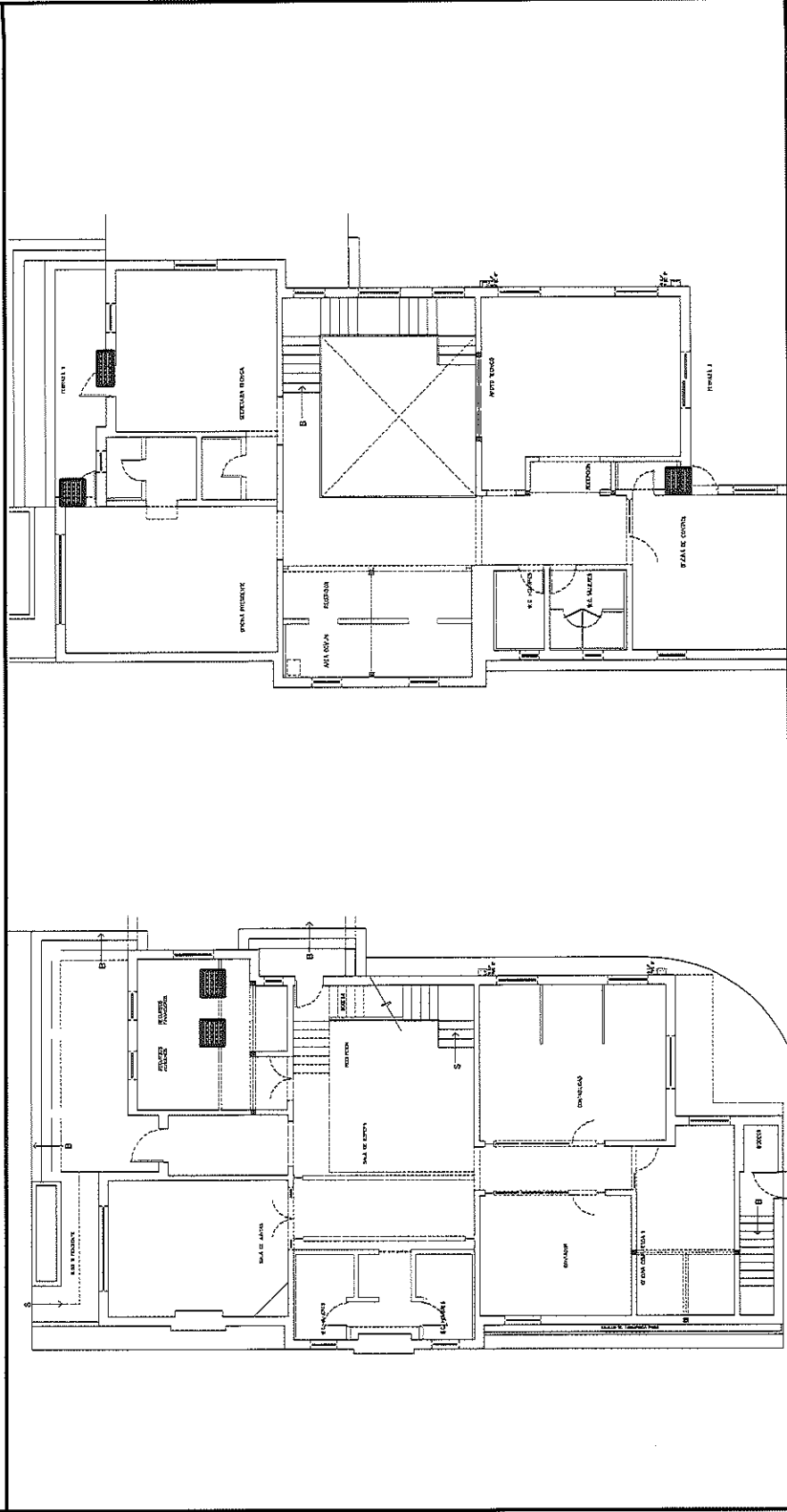

POR EL CONTRATISTA

ING. ALFREDO GONZÁLEZ IBARRA

AUTORIZADO POR LA C.E.D.H.

ING. CECILIO MARTÍNEZ SAENZ



COMISIÓN ESTATAL DE LOS
DERECHOS HUMANOS
CHIHUAHUA

REPORTE FOTOGRÁFICO

EX-137 SURBUSTRO Y COLOCACION DE BIPAZO CIERRA PUERTA MARCA RYON EN COLOR G2, SE INCLUYE: MONTEAJE, EDIACION, NIVELACION, MANO DE OBRA, ELEVACIONES, HERRAMIENTA Y TODO LO NECESARIO PARA SU CORRECTA COLOCACION.

OBRA: RECONSTRUCCIÓN Y REMODELACIÓN DE LAS OFICINAS DE LA COMISIÓN
ESTATAL DE DERECHOS HUMANOS EN CHIHUAHUA CHIHUAHUA

NO. DE ESTIMACION 10
PERIODO: 15 DE MAYO AL 21 DE MAYO
FECHA: 21 DE MAYO DEL 2021

LOCALIDAD: CHIHUAHUA
MUNICIPIO: CHIHUAHUA

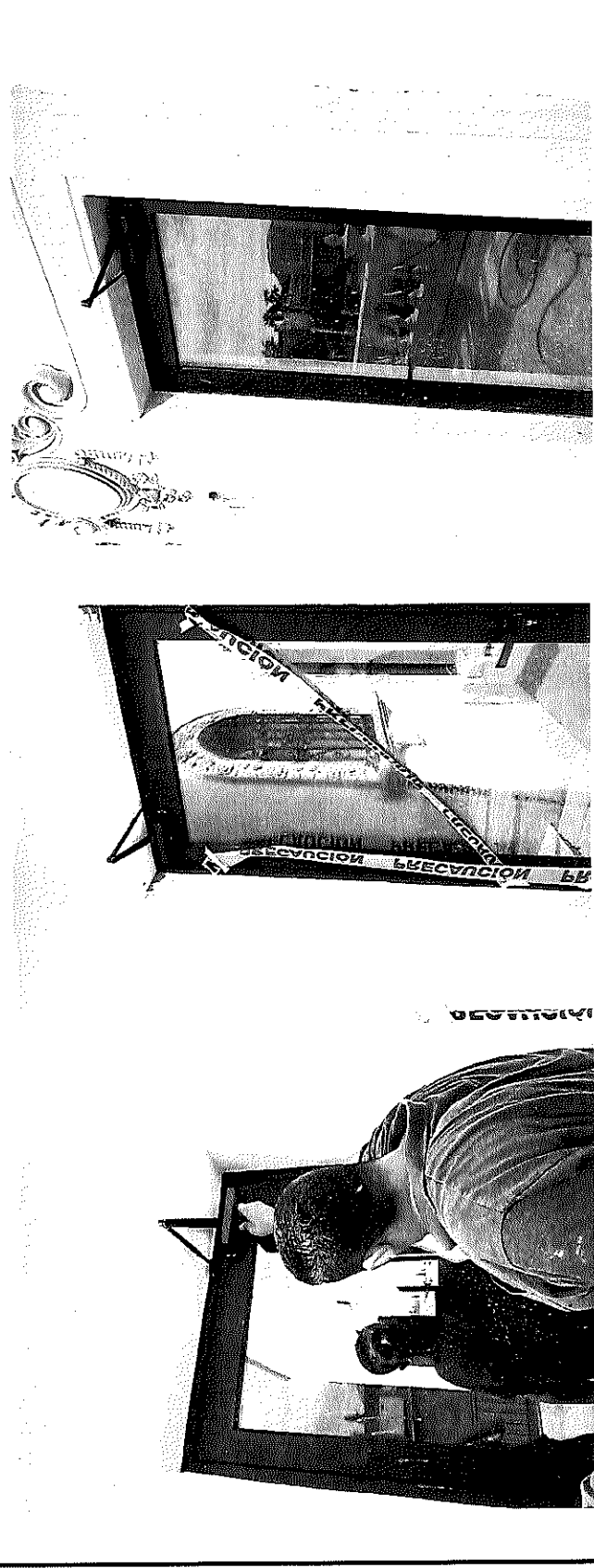

POR EL CONTRATISTA

ING. ALFREDO GONZÁLEZ IBARRA

AUTORIZO POR LA C.E.D.H.

ING. CECILIO MARTÍNEZ SAENZ



COMISION ESTATAL DE LOS DERECHOS HUMANOS

COMISION ESTATAL DE LOS DERECHOS HUMANOS DE CHIHUAHUA

GENERADOR VOLUMEN DE OBRA PARA ESTIMACION

OBRA: RECONSTRUCCION Y REMODELACION DE LAS OFICINAS DE LA COMISION ESTATAL DE DERECHOS HUMANOS EN CHIHUAHUA CHIHUAHUA
 LOCALIDAD: CHIHUAHUA
 MUNICIPIO: CHIHUAHUA

NO. DE ESTIMACION 10

PERIODO: 15 DE MAYO AL 21 DE MAYO

FECHA: 21 DE MAYO DEL 2021

CLAVE	CONCEPTO	UNIDAD	LOCALIZACION		NO. DE PIEZAS	DIMENSIONES			VOLUMEN
			E/E	AREA		LARGO	ANCHO	ESPESOR	
EXX-138	SUMINISTRO E INSTALACION DE LAMPARA LED DE SOBREPONER ANKAA III, SKU: 18PTLEDR30MVB, 18W, LUZ SUAVE CALIDA, TERMINADO BLANCO, MATERIAL ALUMINIO, 100-240V, MARCA TECNOLITE. SE INCLUYE: MANO DE OBRA, HERRAMIENTA, ELEVACIONES, CONEXIONES Y TODO LO NECESARIO PARA SU CORRECTA COLOCACION.	PZA	PLANTA BAJA		4.00				4.00
T A L									
									4.00

FOR EL CONTRATISTA

ING. ALBERTO GONZALEZ IBARRA

AUTORIZO POR LA CEDH

ING. CECILIO MARTINEZ SAENZ



CROQUIS

COMISIÓN ESTATAL DE LOS DERECHOS HUMANOS CHIHUAHUA

OBRA: RECONSTRUCCIÓN Y REMODELACIÓN DE LAS OFICINAS DE LA COMISIÓN ESTATAL DE DERECHOS HUMANOS EN CHIHUAHUA CHIHUAHUA NO. DE ESTIMACION 10

PERIODO: 15 DE MAYO AL 21 DE MAYO FECHA: 21 DE MAYO DEL 2021

LOCALIDAD: CHIHUAHUA

MUNICIPIO: CHIHUAHUA

EXX-138 SUMINISTRÓ E INSTALACION DE LÁMPARA LED DE SOBREPONER ANKAA III, SKU: 18PTLLEDR30MV6, 18W, LUZ SUAVE CALIDA, TERMINADO BLANCO, MATERIAL ALUMINIO, 100-240V, MARCA TECNOLITE, SE INCLUYE: MANO DE OBRA, HERRAMIENTA, ELEVACIONES, CONEXIONES Y TODO LO NECESARIO PARA SU CORRECTA COLOCACION.

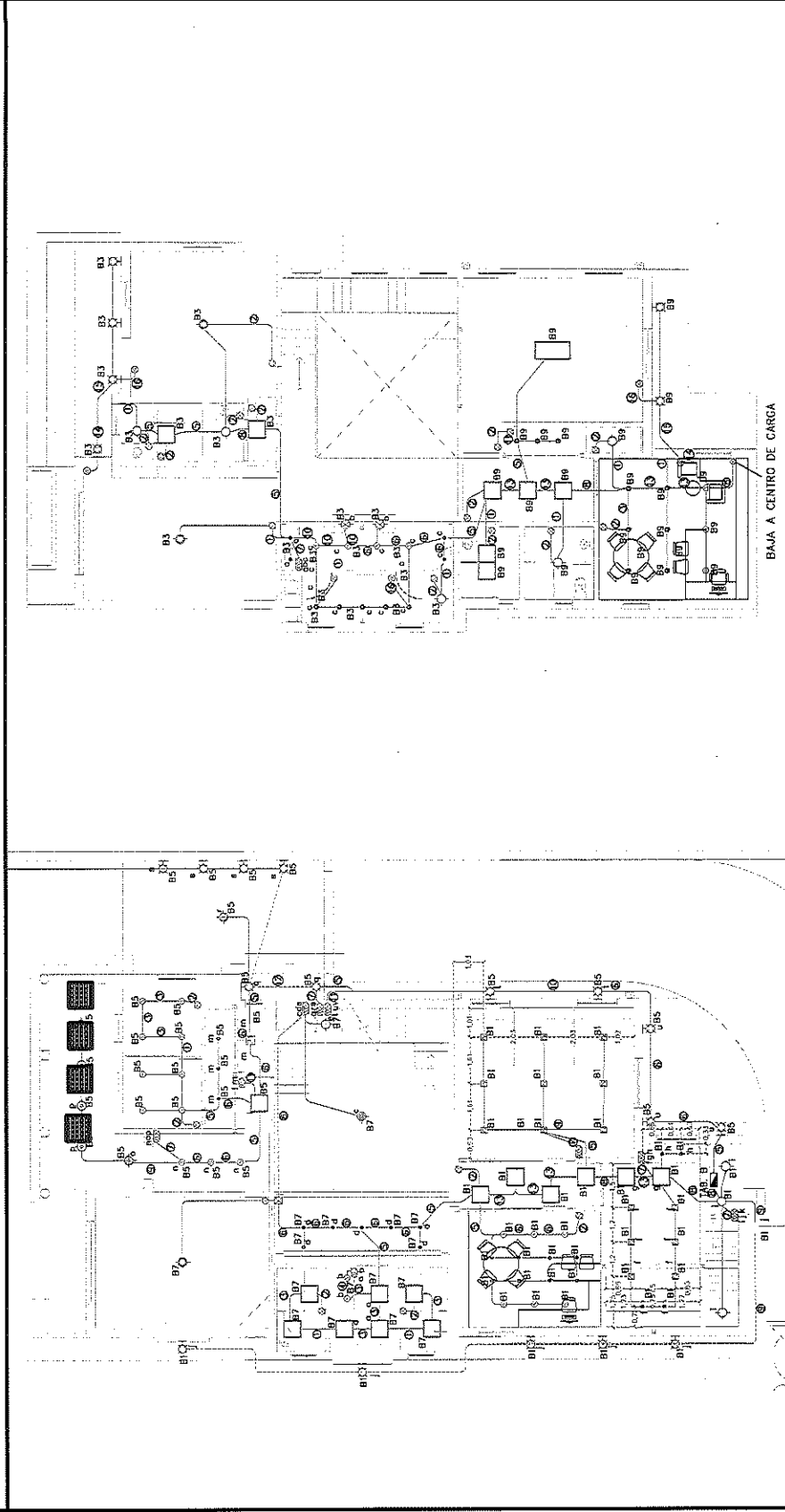

POR EL CONTRATISTA

[Signature]

ING. ALFREDO GONZÁLEZ IBARRA

AUTORIZO POR LA C.E.D.H.H.

[Signature]

ING. CECILIO MARTÍNEZ SAENZ



COMISIÓN ESTATAL DE LOS
DERECHOS HUMANOS
CHIHUAHUA

COMISIÓN ESTATAL DE LOS DERECHOS HUMANOS

REPORTE FOTOGRÁFICO

OBJETO: SUBMUESTRO E INSTALACION DE LÁMPARA LED DE SOBREPOTENCIA AMBAA B3, 5700, 18PTELEFOS08AVD, 18W, LUZ CHAVE CÁLIDA, TERMINADO BLANCO, MATERIAL ALUMINIO, 100-240V, MARCA TECOLETE, SE INCLUYE: MANO DE OBRA, HERRAMIENTA, ELEVACIONES, CONEXIONES Y TODO LO NECESARIO PARA SU CORRECTA COLOCACION.

OBRA: RECONSTRUCCIÓN Y REMODELACIÓN DE LAS OFICINAS DE LA COMISIÓN

NO. DE ESTIMACION 10

ESTATAL DE DERECHOS HUMANOS EN CHIHUAHUA CHIHUAHUA

PERIODO: 15 DE MAYO AL 21 DE MAYO

LOCALIDAD: CHIHUAHUA

FECHA: 21 DE MAYO DEL 2021

MUNICIPIO: CHIHUAHUA

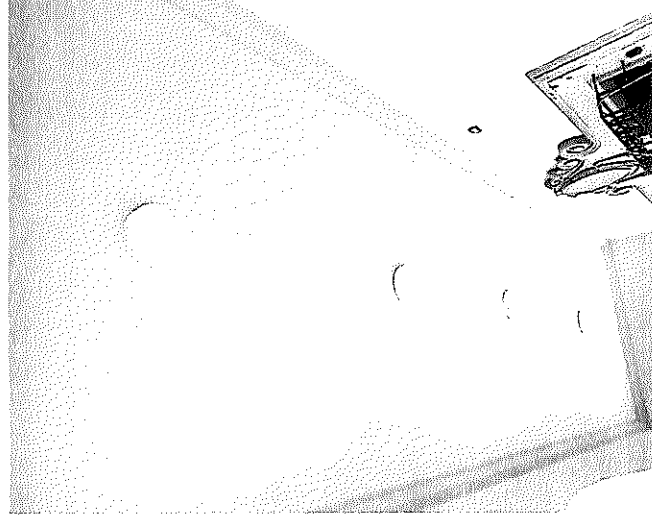

POR EL CONTRATISTA

ING. ALFREDO GONZÁLEZ IBARRA

AUTORIZO POR LA C.E.D.H.

ING. CÉCILIO MARTÍNEZ SAENZ



COMISION ESTATAL DE LOS DERECHOS HUMANOS

COMISION ESTATAL DE LOS DERECHOS HUMANOS
CHIHUAHUA

OBRA: RECONSTRUCCION Y REMODELACION DE LAS OFICINAS DE LA COMISION
ESTATAL DE DERECHOS HUMANOS EN CHIHUAHUA CHIHUAHUA

LOCALIDAD: CHIHUAHUA
MUNICIPIO: CHIHUAHUA

GENERADOR VOLUMEN DE OBRA PARA ESTIMACION

NO. DE ESTIMACION 10
PERIODO: 15 DE MAYO AL 21 DE MAYO
FECHA: 21 DE MAYO DEL 2021

CLAVE	CONCEPTO	UNIDAD	LOCALIZACION		NO. DE PIEZAS	DIMENSIONES			VOLUMEN
			EJE	AREA		LARGO	ANCHO	ESPESOR	
EXX-139	SUMINISTRO Y COLOCACION DE TERMOMAGNETICO DE 3 X 125 AMPS MARCA SIEMENS O SIMILAR EN CALIDAD, SE INCLUYE: FIJACION, CONEXION ELECTRICA, MANO DE OBRA, HERRAMIENTA, PRUEBAS Y PUESTA EN FUNCIONAMIENTO.	PZA			1.00				1.00
T O T A L									1.00

POR EL CONTRATISTA

ING. ALFREDO GONZALEZ IBARRA

AUTORIZO POR LA CEDH.

ING. CECILIO MARTINEZ SAENZ



COMISIÓN ESTATAL DE LOS DERECHOS HUMANOS CHIHUAHUA

COMISIÓN ESTATAL DE LOS DERECHOS HUMANOS

CROQUIS

OBRA: RECONSTRUCCIÓN Y REMODELACIÓN DE LAS OFICINAS DE LA COMISIÓN ESTATAL DE DERECHOS HUMANOS EN CHIHUAHUA CHIHUAHUA

NO. DE ESTIMACION 10

PERIODO: 15 DE MAYO AL 21 DE MAYO

FECHA: 21 DE MAYO DEL 2021

LOCALIDAD: CHIHUAHUA

MUNICIPIO: CHIHUAHUA

EXX-139 SUMINISTRO Y COLOCACION DE TERMOMAGNETICO DE 3 X 125 AMPS MARCA SIEMENS O SIMILAR EN CALIDAD, SE INCLUYE: FIJACION, CONEXION ELECTRICA, MANO DE OBRA, HERRAMIENTA, PRUEBAS Y PUESTA EN FUNCIONAMIENTO.

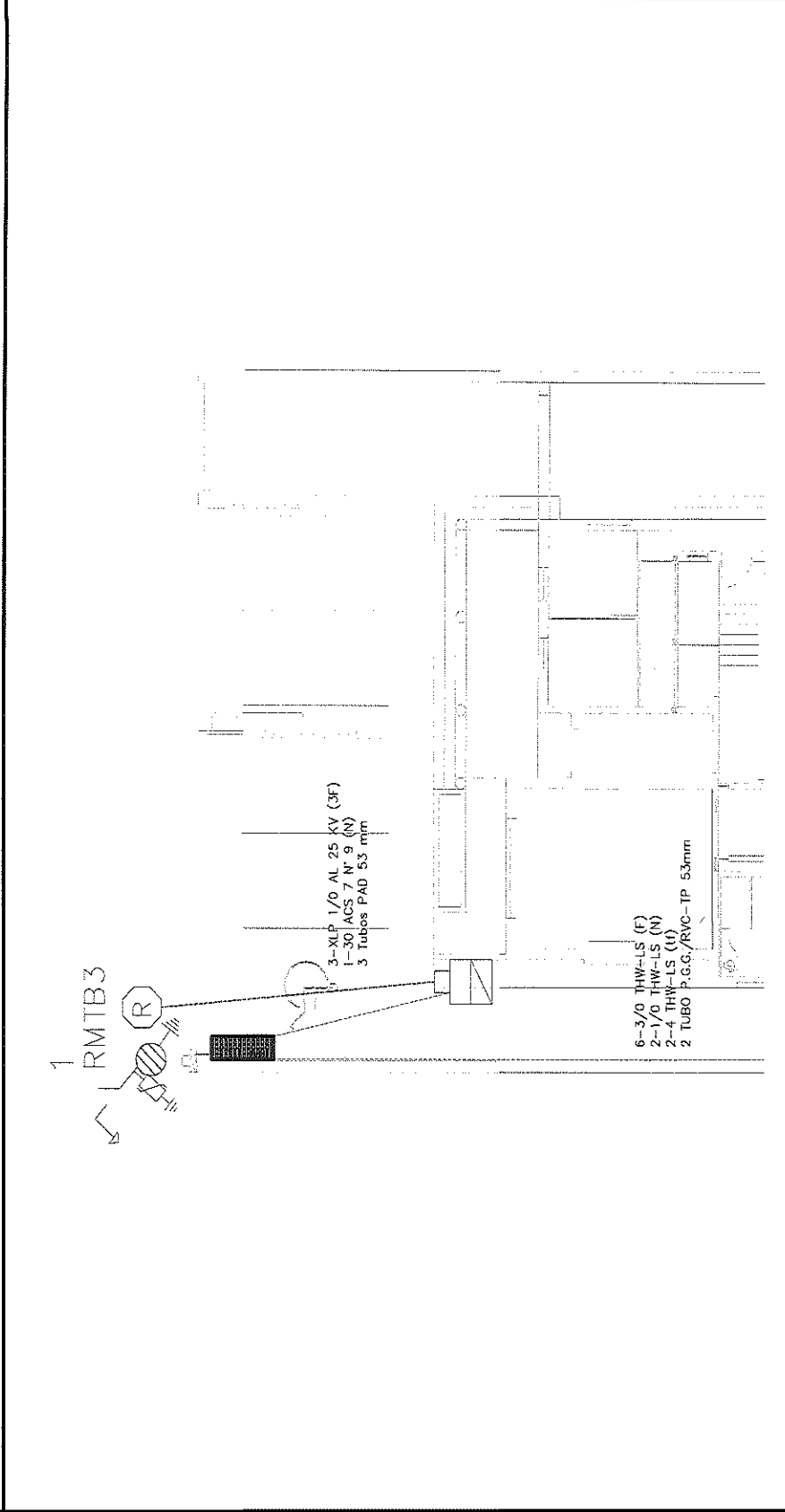

POR EL CONTRATISTA

ING. ALFREDO GONZALEZ IBARRA

[Signature]
AUTORIZADO POR LA C.E.D.H.H.

ING. CECILIO MARTINEZ SAENZ



COMISIÓN ESTATAL DE LOS
DERECHOS HUMANOS
CHIHUAHUA

REPORTE FOTOGRÁFICO

EXN-159 - SUMINISTRO Y COLOCACIÓN DE TERMOIMANETICO DE 3 X 125 AMPER MARCHA SIEMENS O SIMILAR EN CALIDAD, SE INCLUYE: FIJACIÓN, CONEXION ELECTRICA, MANO DE OBRA, HERRAMIENTA, PRUEBAS Y PUESTA EN FUNCIONAMIENTO.

OBRA: RECONSTRUCCIÓN Y REMODELACIÓN DE LAS OFICINAS DE LA COMISIÓN
ESTATAL DE DERECHOS HUMANOS EN CHIHUAHUA CHIHUAHUA

NO. DE ESTIMACION 10

PERIODO: 15 DE MAYO AL 21 DE MAYO

LOCALIDAD: CHIHUAHUA

FECHA: 21 DE MAYO DEL 2021

MUNICIPIO: CHIHUAHUA



POR EL CONTRATISTA

ING. ALFREDO GONZÁLEZ IBARRA

AUTORIZO POR LA C.E.D.H.

ING. CECILIO MARTÍNEZ SAENZ



COMISION ESTATAL DE LOS DERECHOS HUMANOS

COMISION
ESTATAL DE LOS
DERECHOS HUMANOS
CHIHUAHUA

GENERADOR VOLUMEN DE OBRA PARA ESTIMACION

OBRA: RECONSTRUCCION Y REMODELACION DE LAS OFICINAS DE LA COMISION ESTATAL DE DERECHOS HUMANOS EN CHIHUAHUA CHIHUAHUA NO. DE ESTIMACION 10
PERIODO: 15 DE MAYO AL 21 DE MAYO
FECHA: 21 DE MAYO DEL 2021

LOCALIDAD: CHIHUAHUA
MUNICIPIO: CHIHUAHUA

CLAVE	CONCEPTO	UNIDAD	LOCALIZACION AREA		NO. DE PIEZAS	DIMENSIONES			VOLUMEN
			EJE PLANTA BAJA	AREA		LARGO	ANCHO	ESPESOR	
EXX-140	SUMINISTRO Y COLOCACION DE TERMOMAGNETICO DE 3 X 175 AMPS MARCA SIEMENS O SIMILAR EN CALIDAD, SE INCLUYE: FIJACION, CONEXION ELECTRICA, MANO DE OBRA, HERRAMIENTA, PRUEBAS Y PUESTA EN FUNCIONAMIENTO.	PZA			1.00				1.00

ING. ALFREDO GONZALEZ IBARRA

POR EL CONTRATISTA

AUTORIZO POR [firma] C. E. D. H. O T A L

ING. CECILIO MARTINEZ SAENZ



COMISIÓN ESTATAL DE DERECHOS HUMANOS
CHIHUAHUA

COMISIÓN ESTATAL DE LOS DERECHOS HUMANOS

CROQUIS

OBRA: RECONSTRUCCIÓN Y REMODELACIÓN DE LAS OFICINAS DE LA COMISIÓN ESTATAL DE DERECHOS HUMANOS EN CHIHUAHUA CHIHUAHUA

NO. DE ESTIMACION 10

PERIODO: 15 DE MAYO AL 21 DE MAYO

FECHA: 21 DE MAYO DEL 2021

LOCALIDAD: CHIHUAHUA

MUNICIPIO: CHIHUAHUA

EXX-140 SUMINISTRO Y COLOCACION DE TERMOMAGNETICO DE 3 X 175 AMPS MARCA SIEMENS O SIMILAR EN CALIDAD, SE INCLUYE: FIJACION, CONEXION ELECTRICA, MANO DE OBRA, HERRAMIENTA, PRUEBAS Y PUESTA EN FUNCIONAMIENTO.

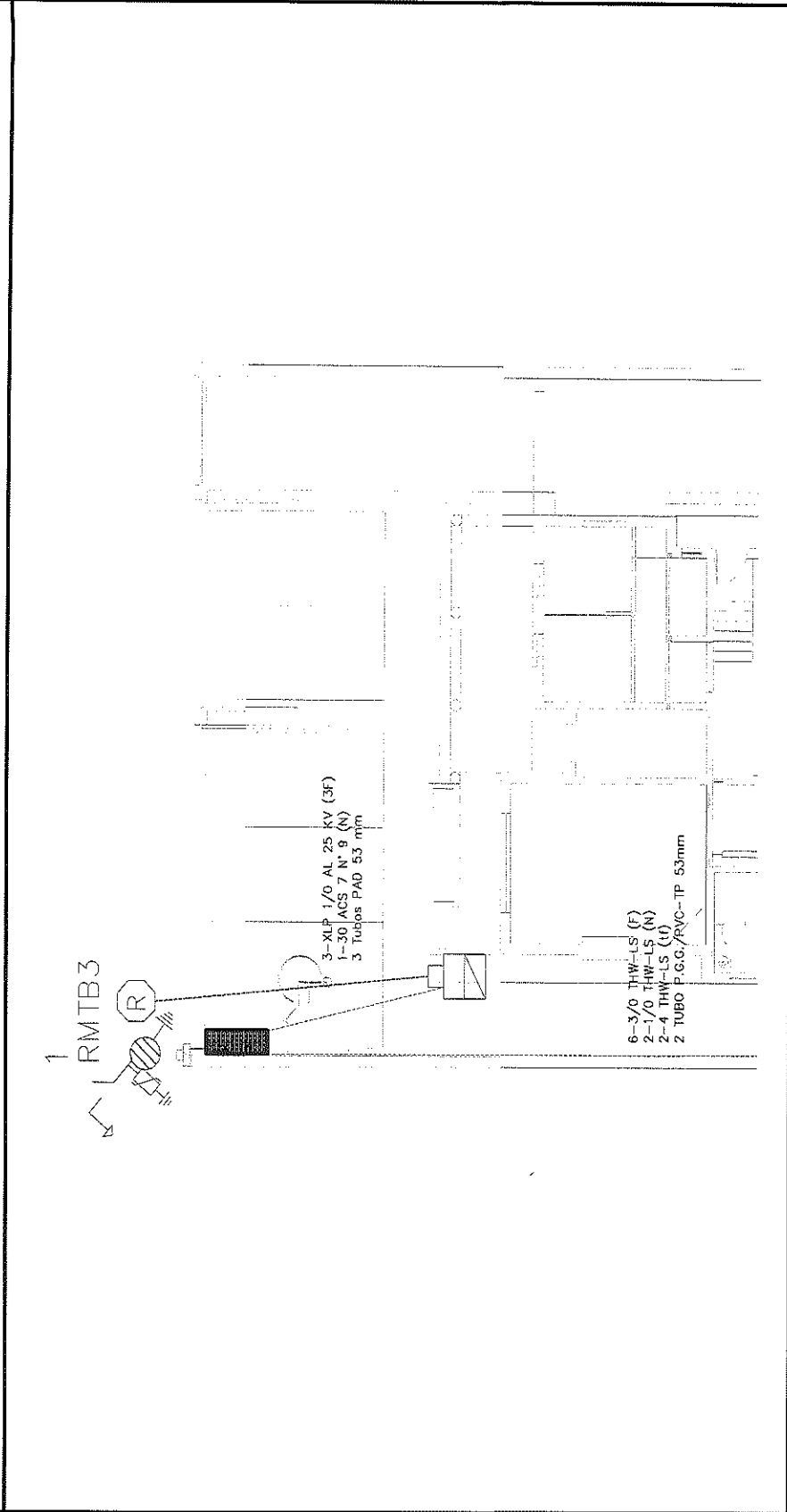

POR EL CONTRATISTA

ING. ALFREDO GONZÁLEZ IBARRA

AUTORIZO POR LA C.E.D.H.:
ING. CECILIO MARTÍNEZ SAENZ



COMISIÓN ESTATAL DE LOS
DERECHOS HUMANOS
CHIHUAHUA

COMISIÓN ESTATAL DE LOS DERECHOS HUMANOS

REPORTE FOTOGRÁFICO

ENCARGO: SERVICIO Y COLOCACION DE TEFOTOLABORATORIO DE 0 X 175 AMPER MANEJA SIEMENS O SIMILAR EN CALIDAD, SE INCLUYE: FIJACION, CONEXION ELECTRICA, MANO DE OBRA, HERRAMIENTA, PRUEBAS Y PUESTA EN FUNCIONAMIENTO.

OBRA: RECONSTRUCCIÓN Y REMODELACION DE LAS OFICINAS DE LA COMISION
ESTATAL DE DERECHOS HUMANOS EN CHIHUAHUA CHIHUAHUA

NO. DE ESTIMACION 10

PERIODO: 15 DE MAYO AL 21 DE MAYO

FECHA: 21 DE MAYO DEL 2021

LOCALIDAD: CHIHUAHUA

MUNICIPIO: CHIHUAHUA



POR EL CONTRATISTA

AUTORIZO POR LA C.E.D.H.

ING. ALFREDO SANCHEZ IBARRA

ING. CECILIO MARTINEZ SAENZ



COMISION ESTATAL DE LOS DERECHOS HUMANOS

COMISION ESTATAL DE LOS DERECHOS HUMANOS DE CHIHUAHUA

GENERADOR VOLUMEN DE OBRA PARA ESTIMACION

OBRA: RECONSTRUCCION Y REMODELACION DE LAS OFICINAS DE LA COMISION

ESTATAL DE DERECHOS HUMANOS EN CHIHUAHUA CHIHUAHUA

LOCALIDAD: CHIHUAHUA

MUNICIPIO: CHIHUAHUA

NO. DE ESTIMACION 10

PERIODO: 15 DE MAYO AL 21 DE MAYO

FECHA: 21 DE MAYO DEL 2021

CLAVE	CONCEPTO	UNIDAD	LOCALIZACION		NO. DE PIEZAS	DIMENSIONES			VOLUMEN
			EJE PLANTA BAIA	AREA		LARGO	ANCHO	ESPESOR	
EXX-141	SUMINISTRO Y COLOCACION DE PASTILLA TERMOMAGNETICA DE 1 X 15 AMP'S MARCA SIEMENS O SIMILAR EN CALIDAD, SE INCLUYE: FIJACION, CONEXION ELECTRICA, MANO DE OBRA, HERRAMIENTA, PRUEBAS Y PUESTA EN FUNCIONAMIENTO.	PZA			30.00				30.00
T O T A L									30.00

POR EL CONTRATISTA

ING. ALFREDO GONZÁLEZ IBARRA

AUTORIZO POR LA B.E.D.H.

Cecilio Martínez Saenz
ING. CECILIO MARTINEZ SAENZ



COMISIÓN ESTATAL DE LOS DERECHOS HUMANOS CHIHUAHUA

COMISIÓN ESTATAL DE LOS DERECHOS HUMANOS

CROQUIS

OBRA: RECONSTRUCCIÓN Y REMODELACIÓN DE LAS OFICINAS DE LA COMISIÓN ESTATAL DE DERECHOS HUMANOS EN CHIHUAHUA CHIHUAHUA

NO. DE ESTIMACION 10

PERIODO: 15 DE MAYO AL 21 DE MAYO

FECHA: 21 DE MAYO DEL 2021

LOCALIDAD: CHIHUAHUA

MUNICIPIO: CHIHUAHUA

EXX-141 SUMINISTRO Y COLOCACION DE PASTILLA TERMOMAGNETICA DE 1 X 15 AMPS MARCA SIEMENS O SIMILAR EN CALIDAD, SE INCLUYE: FIACION, CONEXIÓN ELECTRICA, MANO DE OBRA, HERRAMIENTA, PRUEBAS Y PUESTA EN FUNCIONAMIENTO.

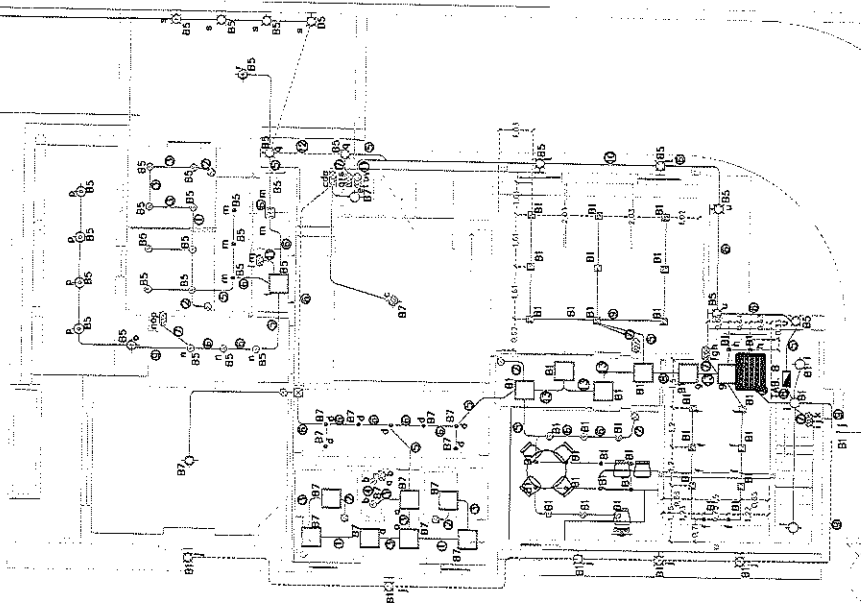

POR EL CONTRATISTA

ING. ALFREDO GONZÁLEZ IBARRA

AUTORIZO POR LA C.E.D.H.:

ING. CECILIO MARTÍNEZ SAENZ



COMISIÓN ESTATAL DE LOS
DERECHOS HUMANOS
CHIHUAHUA

REPORTE FOTOGRÁFICO

EXCERTE SUEBUSTRO Y COLOCACION DE PASTELA TERMOGRAFICA DE 1 X 25 AMPER MARCA SIEMENS O SIMILAR EN CALIDAD, SE INCLUYE: FUACION, CONEXIÓN ELECTRICA, MANO DE OBRA, HERRAMIENTA, PRUEBAS Y PUESTA EN FUNCIONAMIENTO.

OBRA: RECONSTRUCCIÓN Y REMODELACIÓN DE LAS OFINAS DE LA COMISIÓN
ESTATAL DE DERECHOS HUMANOS EN CHIHUAHUA CHIHUAHUA

NO. DE ESTIMACION 10

PERIODO: 15 DE MAYO AL 21 DE MAYO

FECHA: 21 DE MAYO DEL 2021

LOCALIDAD: CHIHUAHUA

MUNICIPIO: CHIHUAHUA

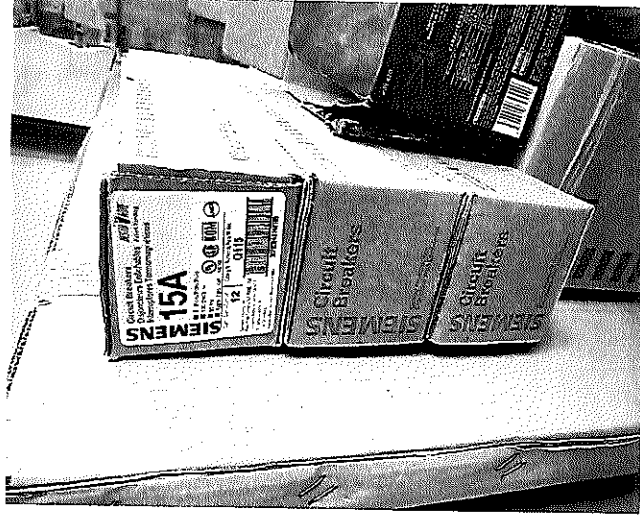

POR EL CONTRATISTA

ING. ALFREDO GONZÁLEZ IBARRA

AUTORIZO POR LA C.E.D.H.

ING. CECILIO MARTÍNEZ SAENZ