



Usu: DianaTrevizo
Rep: rptPoliza

COMISIÓN ESTATAL DE LOS DERECHOS HUMANOS ESTADO DE CHIHUAHUA

Póliza: E00072 Del 07/04/2021

Fecha y hora de Impresión | 13/abr./2021 09:31 a. m.
Página | 1

Concepto: F/A1052 RECONSTRUCCION Y REMODELACION ZARCO 2435

Beneficiario: **CONSTRUCCIONES Y REHABILITACIONES INTEGRALES AG S.A.
DE C.V.**

Folio / Cheque : SPEI

No	Cuenta	Descripción de la cuenta	Cargo	Abono	Concepto del movimiento
0001	2113-000627	CONSTRUCCIONES Y	\$288,278.10		F/A1052 RECONSTRUCCION Y REMODELACION ZARCO 2435
0002	1134-000627	CONSTRUCCIONES Y		\$86,483.43	F/A1052 RECONSTRUCCION Y REMODELACION ZARCO 2435
0003	1112-01-0001	BANAMEX 3513213 PPAL.		\$201,794.67	F/A1052 RECONSTRUCCION Y REMODELACION ZARCO 2435
Sumas iguales =>			<u>288,278.10</u>	<u>288,278.10</u>	



Lunes 12 de Abril del 2021, 10:37:55 AM Centro de México

Historial -

Ciente	73562443
Razón Social	COMISION ESTATAL DE LOS DERECHOS HUM

Detalle de operación

Datos de la operación

Nombre de la operación	Pago Interbancario	Estatus	Por Aplicar
Fecha de solicitud	07/04/2021 16:33:00	Fecha	Mismo Día
Servicio / Medio	BancaNet Empresarial	Número de Autorización	240187
Importe	\$ 201,794.67	Autorizador 1	07 PERLA I RIVERA O
Moneda	MXN	Autorizador 2	08 NESTOR ARMENDARIZ LOYA

Cuentas

	Cuenta destino	Cuenta origen
Tipo		Cheques
Sucursal		934
Cuenta	044150215053878922	3513213
Nombre	SCOTIABANK	
Fecha valor / Aplicación		

Datos adicionales

RFC	
IVA	\$ 0.00
Clave de rastreo	
Número de referencia	1052
Concepto del Pago	EST 6 RECONSTR Y REMODELACION OFNAS CHIH
Beneficiario	,CONSTRUCCIONES Y REHABILITACIONES INTEGRA

*La consulta de movimientos es sólo de carácter informativo, no tiene validez oficial como comprobante legal o fiscal.

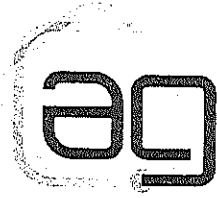

CONSTRUCCIONES Y REHABILITACIONES INTEGRALES AG S.A. DE C.V.
CRI140212AZ6

601 - General de Ley Personas Morales

CONSTRUCCIONES Y REHABILITACIONES INTEGRALES AG

FOLIO FISCAL

3ADE53AA-6985-4853-A433-F09885AF91D2

Ref. Interna	A1052
Fecha de Certificación	2021-04-05T10:43:03
Fecha de Emisión	2021-04-05T10:43:03
Serie del Certificado SAT	00001000000406144089
Serie del Certificado CSD	00001000000410272898

CED920927MP5

CED920927MP5

31020

Uso del CFDI: G03 - Gastos en general

Clave	Clave Prod/Serv	Descripción	Unidad	Cantidad	Precio Unitario	Importe	Descuento	Total
0	30191800	ESTIMACION 6 DE SEGUN CONTRATO 003/2020	H87	1.0000	248,515.6000	248,515.60	-74,554.68	173,960.92

002 IVA Base \$ 173,960.92 Tasa 0.160000 Importe Impuesto \$ 27,833.75

Importe	\$ 173,960.92
IVA	\$ 27,833.75
Total a facturar	201,794.67
Neto a recibir	\$ 201,794.67

Total con letra:

SON DOSCIENTOS UN MIL SETECIENTOS NOVENTA Y CUATRO PESOS 67/100 M.N.

Condiciones de la venta	
Condición de pago	Contado
Método de pago	PUE - Pago en una sola exhibición
Lugar de expedición	31107
Moneda	MXN - Peso Mexicano
Forma de pago	03 Transferencia electronica de fondos
Tipo de comprobante	Ingreso
Numero de Cuenta	
Tipo de Cambio	1.0

Este documento es una representación impresa de un CFDI

Cadena Original del complemento de certificación digital del SAT:

]]1.1]3ade53aa-6985-4853-a433-f09885af91d2]2021-04-05T10:43:03[M+ej6mQa7P2T/OErgNF3jys+4vWwEJ0A84pAVmFrtM4RJOcnF+FU+pm1+jNXIVJzgA/Vib0GqF6cbYjNTyscGNg6IEb1CUV4uXmqE599L8UoYparq4rvK0d7se7f+9BpDAseS5ZZtarb/U/KFa5i8IQsvY4mNI2bI4SZIn+LeflZlWvVahRQG0OafXlaqV4QQRMAQrje+EG0mOciO2sD52SmMczMR14AVNYSK5Xr4LjGnl/DsuwF0hhGhyzi7xD3GhI5UJji4YO0bD/aHcAAo5uS5+4uYR88lssstDjOVzYvMQpKNIQaLZw54+AJ7DNfvc5vc4DIHaBldGs4OMqw==]00001000000406144089]]

Sello digital SAT:

mZ0W/HVQ+mSEIY/qKHFS/F/gjZNsS1b9a4a9ZICaGtKmmfRtbFwb73kp8oXwVllQnouOVv9tmBXVif1ZPB1wHKVEa63P0L2ZDRReqRfuluZKenBrDJ2Ke1MBfmi5+1YXEvgzvRiB9338bP/y8WWWCSH5wJu2LPi2I9wuqKF9dohPDHMHFG21Y4pQJZdR8brZGukqz4kK5d4uVIGYNkwd0WfOkkQbL3eKvyONt6C2cAEAn//mwd+ipX2R6fy8AZwOO3xczRA9WNkBNbijfBCYRHNOXDqza16ke8YH/RvJ+Q0cLrt3do4ej9AT2yQ3X+ifjOruiHEUXG5aGvTAOag==

Sello digital del CFDI:

M+ej6mQa7P2T/OErgNF3jys+4vWwEJ0A84pAVmFrtM4RJOcnF+FU+pm1+jNXIVJzgA/Vib0GqF6cbYjNTyscGNg6IEb1CUV4uXmqE599L8UoYparq4rvK0d7se7f+9BpDAseS5ZZtarb/U/KFa5i8IQsvY4mNI2bI4SZIn+LeflZlWvVahRQG0OafXlaqV4QQRMAQrje+EG0mOciO2sD52SmMczMR14AVNYSK5Xr4LjGnl/DsuwF0hhGhyzi7xD3GhI5UJji4YO0bD/aHcAAo5uS5+4uYR88lssstDjOVzYvMQpKNIQaLZw54+AJ7DNfvc5vc4DIHaBldGs4OMqw==

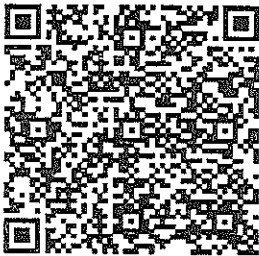

COMISIÓN ESTATAL DE LOS DERECHOS HUMANOS

P.120
05 ABR 2021

12:49hrs

RECIBIDO

Documentación original en expediente de obra.



CONSTRUCCIONES Y REHABILITACIONES INTEGRALES AG

CONSTRUCCIONES Y REHABILITACIONES INTEGRALES AG S.A. DE C.V.
AV. JOSE MARIA IGLESIAS 4121 COL SAN PABLO.

CHIHUAHUA, CHIH. 31 DE MARZO DEL 2021

ING. CECILIO MARTINEZ SAENZ
SUPERVISOR DE OBRA

ANEXO ESTIMACION No. 6 CON FACTURA CORRESPONDIENTE A LA OBRA DENOMINADA :
RECONSTRUCCIÓN Y REMODELACIÓN DE LAS OFICINAS DE LA COMISIÓN ESTATAL DE DERECHOS
HUMANOS EN CHIHUAHUA CHIHUAHUA

DE LOS TRABAJOS EJECUTADOS DURANTE EL PERÍODO DE 16 DE MARZO AL 30 DE MARZO DEL 2021
POR UN SALDO NETO FACTURADO I \$201,794.67 CON IVA INCLUIDO

ACOMPAÑADA DE LOS NÚMEROS GENERADORES, FOTOGRAFÍAS Y CROQUIS ASÍ COMO LA
DOCUMENTACIÓN QUE ACREDITA LA PROCEDENCIA DE SU PAGO; PARA SU REVISIÓN Y
AUTORIZACIÓN

ATENTAMENTE

CONSTRUCCIONES Y REHABILITACIONES INTEGRALES AG, S.A. DE C.V.

RECIBE

COMISIÓN ESTATAL
DE LOS
DERECHOS HUMANOS

ING. CECILIO MARTINEZ SAENZ

PIRS
05 ABR 2021

12:49h/13

RECIBIDO





RESUMEN DE ESTIMACION

PROGRAMA: 0	CONTRATO No. CEDH 003/2020	CONTRATADOS INCLUYE CONVENIO
OBRA: RECONSTRUCCIÓN Y REMODELACION DE LAS OFICINAS DE LA COMISIÓN ESTATAL DE DERECHOS HUMANOS EN CHIHUAHUA CHIHUAHUA	ESTIMACIÓN No. 6	\$ 5,951,851.68 CON IVA
	PERÍODO EJEC. 16 DE MARZO AL 30 DE MARZO DEL 2021	
MUNICIPIO: CHIHUAHUA CHIHUAHUA	IMPORTE ESTIMADO (CON IVA)	\$ 288,278.10 CON IVA
CONTRATISTA: CONSTRUCCIONES Y REHABILITACIONES INTEGRALES AG. S.A. DE C.V.	ACUMULADO ANTERIOR (CON IVA)	\$ 2,023,081.93 CON IVA
RFC CRI 140212 AZ6	IMPORTE ACUMULADO (CON IVA)	\$ 2,635,053.14 CON IVA

TIPO DE OBRA	IMPORTE	OBSERVACIONES
<u>NORMALES</u>	\$ 162,554.67	
<u>EXEDENTES</u>	\$ 9,513.77	
<u>EXTRAORDINARIOS</u>	\$ 76,447.16	
IMPORTE TOTAL ESTIMACION (SIN IVA)		\$ 248,515.60

--	--

DESCUENTOS	
SEC. FUN. PUB. DEL 0.5%	\$ 0.00
	\$ _____
SUMA DESCUENTOS	\$ 0.00
RESUMEN	
SUMA ESTA ESTIMACION	\$ 248,515.60
PORT ANTIPO	\$ 74,554.68
SUB-TOTAL	\$ 173,960.92
	\$ 27,833.75
TOTAL	\$ 201,794.67
(CON LETRA)	
(DOSCIENTOS UN MIL SETECIENTOS NOVENTA Y CUATRO PESOS 67/100 M.N.)	
DESCUENTOS	\$ 0.00
SALDO NETO A RECIBIR	\$ 201,794.67

<p>AUTORIZO</p>  <p><u>ING. CECILIO MARTINEZ SAENZ</u> SUPERVISOR DE OBRA</p>	<p>ELABORO</p>  <p><u>CONSTRUCCIONES Y REHABILITACIONES INTEGRALES AG. S.A. DE C.V.</u> CONTRATISTA</p>
<p>COMISIÓN ESTATAL DE LOS DERECHOS HUMANOS</p> <p>05 ABR 2021 12:49hs.</p> <p>RECIBIDO</p>	
<p>C.P. RAFAEL VALENZUELA LICÓN, PRESIDENTE DEL COMITÉ DE OBRAS PÚBLICAS Y SERVICIOS RELACIONADOS CON LAS MISMAS DE LA COMISIÓN ESTATAL DE LOS DERECHOS HUMANOS DEL ESTADO DE CHIHUAHUA</p>	

"ESTE PROGRAMA ES PÚBLICO, AJENO A CUALQUIER PARTIDO POLÍTICO, QUEDA PROHIBIDO EL USO PARA FINES DISTINTOS A LOS ESTABLECIDOS EN EL PROGRAMA".

RECIBIMOS DE LA COMISIÓN ESTATAL DE LOS DERECHOS HUMANOS, LA CANTIDAD DE:
(DOSCIENTOS UN MIL SETECIENTOS NOVENTA Y CUATRO PESOS 67/100 M.N.)

\$ 201,794.67

ESTIMACIÓN NUM. 6

CONTRATO No. CEDH 003/2020

POR LA CANTIDAD DE : \$ 5,951,851.68

COMO PAGO A LA

CINCO MILLONES NOVECIENTOS CINCUENTA Y UN MIL OCHOCIENTOS CINCUENTA Y UN PESOS 68/100 M.N.

INCLUYE CONVENIO
POR TRABAJOS EN LA OBRA:

RECONSTRUCCIÓN Y REMODELACIÓN DE LAS OFICINAS DE LA COMISIÓN ESTATAL DE DERECHOS HUMANOS EN CHIHUAHUA CHIHUAHUA

ALCANCE DE LA ESTIMACION \$ 248,515.60

AMORTIZACION DEL ANTICIPO \$ 74,554.68

SUBTOTAL \$ 173,960.92

IVA \$ 27,833.75

TOTAL \$ 201,794.67

RETENCIONES PACTADA EN CONTRATO
SEC. FUN. PUB. DEL 0.5%

0.00

SUMA 0.00

RESUMEN FINANCIERO DE LA OBRA

1.- CONTRATO (MONTOS CON IVA)

	CONTRATO
IMPORTE CONTRATADO	\$ 5,951,851.68
CONVENIO MODIFICATORIO	\$ -
ESTIMACION ACUMULADA ANTERIOR	\$ 2,346,775.04
ESTA ESTIMACION	\$ 288,278.10
ACUMULADO HASTA EST ESTIMACION	\$ 2,635,053.14
POR EJERCER	<u>\$ 3,316,798.54</u>

2.- AMORTIZACION DEL ANTICIPO (MONTOS CON IVA)

	CONTRATO
IMPORTE DE ANTICIPO	\$ 1,785,555.50
ACUMULADO ANTERIOR	\$ 704,032.51
AMORT. EN ESTA ESTIMACION	\$ 86,483.43
ACUMULADO ACTUAL	\$ 790,515.94
POR AMORTIZAR	<u>\$ 995,039.56</u>

3.- RETENCIONES PACTADAS EN CONTRATO

	0.5% SEC. FUN. PUB.
ACUMULADO ANTERIOR	\$ -
ESTA ESTIMACION	\$ -
ACUMULADO ACTUAL	\$ -

R E C I B I M O S

CONSTRUCCIONES Y REHABILITACIONES INTEGRALES AG, S.A. DE C.V.
CFR 140212 AZ6

OBRA: RECONSTRUCCIÓN Y REMODELACIÓN DE
COMISIÓN ESTATAL DE DERECHOS HUMANOS EN CHIHUAHUA
CHIHUAHUA

MUNICIPIO: CHIHUAHUA
ESTIMACIÓN No. 6

CONTRATO: CEDH 003/2020

CONTRATIST CONSTRUCCIONES Y REHABILITACIONES INTEGRALES AG, S.A. DE C.V.

PERÍODO: 16 DE MARZO AL 30 DE MARZO DEL 2021

RESUMEN DE LA ESTIMACIÓN POR PARTIDAS	
No.	DESCRIPCIÓN DE LAS PARTIDAS

IMPORTE

NORMALES

162,554.67

EXCEDENTES

9,513.77

EXTRAORDINARIOS

76,447.16

SUBTOTAL	248,515.60
I.V.A.	39,762.50
TOTAL	288,278.10

FOR EL CONTRATISTA

CONSTRUCCIONES Y REHABILITACIONES INTEGRALES AG, S.A. DE C.V.

FOR EL DEPARTAMENTO DE CONSTRUCCIÓN

ING. CECILIO MARTINEZ SAENZ

CONTRATISTA:

CONSTRUCCIONES Y REHABILITACIONES INTEGRALES AG, S.A. DE C.V.

ESTIMACIÓN No. 6

PERIODO: 16 DE MARZO AL 30 DE MARZO DEL 2021

No.	CONCEPTOS	DESCRIPCIÓN	UNIDAD	PROYECTO		VOLUMENES		PRECIO UNITARIO	IMPORTE
				VOLUMEN	ACUM. TOTAL	ACUM. ANTERIOR	VOL. ESTIMADO		

OBRA NORMAL

PRESUPUESTO REMODELACION OFICINAS CEDH

1.10	ADECUACIONES EN INTERIOR								
1.1.3	ACABADOS								
1.1.3.1	RENIVELACION DE FIRMES DE CONCRETO (ESPESOR VARIABLE, 5CMS PROMEDIO)		M2	231.78	26.54	0.00	26.54	218.88	\$162,554.67
1.1.3.2	SOBREMURO DE TABLAROCA DE HOJA BLANCA DE 1/2" DE ESPESOR ESTRUCTURADO CON POSTE DE LAMINA GALVANIZADA DE 1 5/8" CAL. 26. @61.00 cms, INCLUIR COLCHONETA AISLANTE DE 2" DE FIBRA DE VIDRIO		M2	48.88	47.99	14.92	33.07	311.31	\$97,047.51
1.1.3.3	MURO DE TABLA ROCA DE DOS CARAS A BASE DE HOJA DE TABLA ROCA DE 1/2" SUJETO A CANALETA DE LAMINA GALVANIZADA DE 3 5/8" CAL 26 COLOCADA VERTICALMENTE @24"(0.61M) LAS HOJAS DE TABLAR ROCA DEBERÁN UNIRSE UNAS A OTRAS DE MANERA QUE NO QUEDEN FORZADAS EN LAS JUNTAS, INCLUIR COLCHONETA AISLANTE DE 3" DE FIBRA DE VIDRIO		M2	76.05	66.76	28.49	38.27	489.18	18,720.92
1.1.3.4	FALSO PLAFON DE TABLAROCA DE 1/2" SOPORTE A BASE DE CANAL LISTÓN Y CANALETA DE CARGA cal. 24 SOPORTADA DE LA ESTRUCTURA ESPACIADA @61 cms		M2	157.13	89.35	0.00	89.35	291.87	26,078.58
1.1.3.6	MESA DE DUROCK RECUBIERTA CON PLAZA DE MARCOL TRAVERTINO DE 1"		PZA	7.00	2.00	0.00	2.00	7,203.37	14,406.74
1.1.3.18	SUMINISTRO Y APLICACION DE YESO MUESTRADO EN MUROS INTERIORES		M2	697.20	614.77	421.43	193.34	112.43	21,737.22
1.1.7	INSTALACIÓN ELÉCTRICA								
1.1.7.2	SUMINISTRO Y COLOCACIÓN DE SALIDA ELÉCTRICA PARA CONTACTO DOBLE, POLARIZADO. INCLUYE TUBO CONDUIT GALVANIZADO DE PARED DELGADA, COPLES, CONECTORES, REGISTRO GALVANIZADO DE 2X4, SOPORTERÍA, CABLE DE COBRE CALIBRE 12 O 10 CON AISLAMIENTO THW-LS, CONTACTO DUPLEX MARCA LÉVITON, LÍNEA DECORA Y MANO DE OBRA.		PZA	86	86.00	84.00	2.00	543.64	14,929.84
									1,087.28

POR EL CONTRATISTA

ING. CECILIO MARTÍNEZ SAENZ
 POR LA SUPERVISIÓN

CONTRATISTA:

CONSTRUCCIONES Y REHABILITACIONES INTEGRALES AG, S.A. DE C.V.

ESTIMACIÓN No. 6

PERIODO: 16 DE MARZO AL 30 DE MARZO DEL 2021

No.	CONCEPTOS DESCRIPCIÓN	UNIDAD	PROYECTO VOLUMEN	VOLUMENES		PRECIO UNITARIO	IMPORTE
				ACUM. TOTAL	ACUM. ANTERIOR		
1.1.7.3	SUMINISTRO Y COLOCACIÓN DE SALIDA ELÉCTRICA PARA ILUMINACIÓN. INCLUYE TUBO CONDUIT GALVANIZADO DE PARED DELGADA, COPLES, CONECTORES, REGISTRO GALVANIZADO DE 4X4, SOPORTERÍA, CABLE DE COBRE CALIBRE 14 O 12 CON AISLAMIENTO THW-LS, TAPA GALVANIZADA, TUBO FLEXIBLE DE 3/8 Y MANO DE OBRA.	PZA	178	84.00	68.00	16.00 \$	479.53 \$
1.1.7.13	SUMINISTRO Y COLOCACIÓN DE SALIDA ELÉCTRICA PARA APAGADOR SENCILLO. INCLUYE TUBO CONDUIT GALVANIZADO DE PARED DELGADA, COPLES, CONECTORES, REGISTRO GALVANIZADO DE 2X4, SOPORTERÍA, CABLE DE COBRE CALIBRE 14 CON AISLAMIENTO THW-LS, APAGADOR SENCILLO MARCA LÉVITON, LÍNEA DECORA Y MANO DE OBRA.	PZA	20	19.00	12.00	7.00 \$	881.44 \$
1.1.1.9	CLIMAS						\$40,878.54
1.1.9.1.9	SUMINISTRO E INSTALACION BRANCH NP28.	PZA	9	9.00	0.00	9.00 \$	3,125.17 \$
1.1.9.1.10	SUMINISTRO E INSTALACION BRANCH NP45.	PZA	3	3.00	0.00	3.00 \$	4,250.67 \$
1.20	ADECUACIONES EN EXTERIOR						12,752.01
	PRELIMINARES						234.85
1.2.1.6	DEMOLICION PISO EN ACCESO	M2	28.83	19.66	18.34	1.32 \$	177.92
1.2.3	ACABADOS						234.85
1.2.3.3	APLANADO EN BANDA PERIMETRAL A BASE ENJARRE CON ACABADO FINO, INC. RETIRAR ACABADO ANTERIOR.	M2	392.94	10.07	0.00	10.07 \$	218.22
1.2.4	LIMPIEZA						\$7,266.40
1.2.4.1	LIMPIEZA GRUESA DURANTE EL PROCESO DE LA OBRA.	M2	517.86	354.00	154.00	200.00 \$	21.14 \$
1.2.4.3	RETIRO DE ESCOMBRO PRODUCTO DE LAS DEMOLICIONES Y OBRA EN GENERAL.	M3	281.78	174.00	154.00	20.00 \$	151.92 \$
1.1.1.2	DEMOLICION DE MUROS INTERIORES, INC. CORTE CON PULIDOR Y PERFILADO CON MEZCLA CEMENTO-ARENA.	M2	81.63	2.67	0.00	2.67 \$	201.11 \$
1.1.1.1.6	DEMOLICION DE PISO CONCRETO CON UN ESPESOR DE 20CM	M2	9.64	0.50	0.00	0.50 \$	553.22 \$
	OBRA EXCEDENTE						9,513.77
							536.96
							276.61

POR EL CONTRATISTA

ING. CECILIO MARTINEZ SAENZ

POR LA SUPERVISIÓN

OBRA: RECONSTRUCCIÓN Y REMODELACIÓN DE LAS OFICINAS DE LA COMISIÓN ESTATAL DE DERECHOS HUMANOS EN CHIHUAHUA CHIHUAHUA

MUNICIPIO: CHIHUAHUA CHIHUA No. CONTRATO: CEDH 003/2020

ESTIMACIÓN No. 6

CONTRATISTA:

CONSTRUCCIONES Y REHABILITACIONES INTEGRALES AG, S.A. DE C.V.

PERIODO: 16 DE MARZO AL 30 DE MARZO DEL 2021

No.	CONCEPTOS DESCRIPCIÓN	PROYECTO		VOLUMENES		PRECIO UNITARIO	IMPORTE
		UNIDAD	VOLUMEN	ACUM. TOTAL	ACUM. ANTERIOR		
1.1.7.2	SUMINISTRO Y COLOCACIÓN DE SALIDA ELÉCTRICA PARA CONTACTO DOBLE, POLARIZADO. INCLUYE TUBO CONDUIT GALVANIZADO DE PARED DELGADA, COPLES, CONECTORES, REGISTRO GALVANIZADO DE 2X4, SOPORTERÍA, CABLE DE COBRE CALIBRE 12 O 10 CON AISLAMIENTO THW-LS, CONTACTO DUPLEX MARCA LÉVITON, LÍNEA DECORA Y MANO DE OBRA.	PZA	86	94.00	86.00	8.00 \$	543.64 \$
1.1.7.15	SUMINISTRO Y COLOCACIÓN DE SALIDA ELÉCTRICA PARA APAGADOR TRIPLE. INCLUYE TUBO CONDUIT GALVANIZADO DE PARED DELGADA, COPLES, CONECTORES, REGISTRO GALVANIZADO DE 2X4, SOPORTERÍA, CABLE DE COBRE CALIBRE 14 CON AISLAMIENTO THW-LS, APAGADOR TRIPLE MARCA LÉVITON, LÍNEA DECORA Y MANO DE OBRA.	PZA	5	7.00	6.00	1.00 \$	925.16 \$
1.1.7.16	SUMINISTRO Y COLOCACIÓN DE SALIDA ELÉCTRICA PARA APAGADOR DE TRES VÍAS. INCLUYE TUBO CONDUIT GALVANIZADO DE PARED DELGADA, COPLES, CONECTORES, REGISTRO GALVANIZADO DE 2X4, SOPORTERÍA, CABLE DE COBRE CALIBRE 14 CON AISLAMIENTO THW-LS, APAGADOR DE TRES VÍAS MARCA LÉVITON, LÍNEA DECORA Y MANO DE OBRA.	PZA	4	6.00	4.00	2.00 \$	892.81 \$
1.2.2.8	RELLENO CON MATERIAL DE BANCO COMPACTADO AL 90% PROCTOR	M3	91.39	110.00	105.00	5.00 \$	328.06 \$
EXX-001	OBRA EXTRAORDINARIA EXCAVACION A MANO EN MATERIAL TIPO B PARA RETIRO DE TUBERIA HIDROSANITARIA CON DIMENSIONES APROXIMADAS DE .60 X .40 MTS, SE INCLUYE: HERRAMIENTA COLOCACION DE MATERIAL A UN LADO DE LA ZANJA, MANO DE OBRA Y TODO LO NECESARIO PAA SU CORRECTA EJECUCION.	ML	0	65.22	33.00	32.22 \$	235.20 \$
							76,447.16 \$
							7,578.14 \$
							1,640.30 \$

POR EL CONTRATISTA



POR LA SUPERVISIÓN

CONSTRUCCIONES Y REHABILITACIONES INTEGRALES AG, S.A. DE C.V.

Pag 3 de 5

ING. CECILIO MARTÍNEZ SAENZ

OBRA: RECONSTRUCCIÓN Y REMODELACIÓN DE LAS OFICINAS DE LA COMISIÓN ESTATAL DE DERECHOS HUMANOS EN CHIHUAHUA CHIHUAHUA

MUNICIPIO: CHIHUAHUA CHIHU No. CONTRATO: CEDH 003/2020

ESTIMACIÓN No. 6

CONTRATISTA:

CONSTRUCCIONES Y REHABILITACIONES INTEGRALES AG. S.A. DE C.V.

PERIODO: 16 DE MARZO AL 30 DE MARZO DEL 2021

No.	CONCEPTOS		PROYECTO		VOLUMENES		PRECIO UNITARIO		IMPORTE
	UNIDAD	DESCRIPCIÓN	VOLUMEN	ACUM. TOTAL	ACUM. ANTERIOR	VOL. ESTIMADO	PRECIO UNITARIO	IMPORTE	
EXX-018	ML	SUMINISTRO Y COLOCACION DE TUBO CONDUIT PARED DELGADA GALVANIZADO DE 16MM DE DIAMETRO, SE INCLUYE: TENDIDO DE TUBERIA; DOBLESES, DESPERDICIOS, CONEXIONES, MANO DE OBRA, HERRAMIENTA, SOPORTERIA, ELEVACIONES Y TODO LO NECESARIO PARA SU CORRECTA COLOCACION.	0	102.60	70.00	32.60	\$ 81.76	\$	2,665.38
EXX-024	ML	ELABORACION DE RANURA EN MURO DE LADRILLO, PARA ALOJAR TUBERIA, A BASE DE 2 CORTES CON DISCO DE DIAMANTE, PARA DAR SECCION DE 8 CM PROMEDIO, INCLUYE: MATERIALES, MANO DE OBRA, HERRAMIENTAS, ANDAMIOS Y TODO LO NECESARIO PARA SU EFICACION.	0	121.74	91.69	30.05	\$ 82.64	\$	2,483.33
EXX-032	M2	FIRME DE CONCRETO F'c= 200 KG/CM2 ARMADO CON MALLA ELECTROSOLDADA 6 X 6 -10/10, DE 10 CM DE ESPESOR, ACABADO RAYADO, INCLUYE: MATERIALES, CURADO, FIBRA DE POLIPROPILENO, MANO DE OBRA Y TODO LO NECESARIO PARA SU CORRECTA EJECUCION.	0	423.33	352.61	70.72	\$ 329.41	\$	23,295.88
EXX-033	ML	SUMINISTRO Y COLOCACION DE TUBO HIDRAULICO DE 1", INCLUYE: CODOS, COPLES, TEES, SOPORTERIA, MATERIALES, HERRAMIENTA, ELEVACIONES, MANO DE OBRA Y TODO LO NECESARIO PARA SU CORRECTA COLOCACION. P.U.O.T.	0	43.91	39.91	4.00	\$ 124.61	\$	498.44
EXX-041	M2	APLANADO DE MUROS CON MORTERO CEMENTO-ARENA 1:5 ACABADO REPELLADO DE 0.0254 M. DE ESPESOR PROMEDIO, INCLUYE ELABORACION, REMATES, ACARREO, COLOCACION, REGLEADO Y CURADO CON AGUA.LIMPIEZA DEL AREA DE TRABAJO Y RETIRO DEL MATERIAL SOBROBRANTE FUERA DE LA OBRA.	0	33.34	23.82	9.52	\$ 169.31	\$	1,611.83
EXX-068	M2	FIBRA DE VIDRIO PARA RECUBRIR DUCTOS DE LAMINA GALVANIZADA	0	128.10	0.00	128.10	\$ 235.10	\$	30,116.31
EXX-074	M2	FIRME DE CONCRETO PARA BANQUETAS F'c= 200 KG/CM2 ARMADO, DE 10 CM DE ESPESOR, ACABADO FLOTEADO, INCLUYE: MATERIALES, CURADO, FIBRA DE POLIPROPILENO, MANO DE OBRA Y TODO LO NECESARIO PARA SU CORRECTA EJECUCION.	0	35.43	33.31	2.12	\$ 305.69	\$	648.06

POR EL CONTRATISTA

POR LA SUPERVISIÓN

OBRA: RECONSTRUCCIÓN Y REMODELACIÓN DE LAS OFICINAS DE LA COMISIÓN ESTATAL DE DERECHOS HUMANOS EN CHIHUAHUA
CHIHUAHUA

MUNICIPIO: CHIHUAHUA CHIHU No. CONTRATO: CEDH 003/2020

CONTRATISTA:

CONSTRUCCIONES Y REHABILITACIONES INTEGRALES AG, S.A. DE C.V.

ESTIMACIÓN No. 6

PERIODO: 16 DE MARZO AL 30 DE MARZO DEL 2021

No.	CONCEPTOS DESCRIPCIÓN	PROYECTO		VOLUMENES		PRECIO UNITARIO	IMPORTE
		UNIDAD	VOLUMEN	ACUM. TOTAL	ACUM. ANTERIOR		
EXX-075	RETIRO DE CERAMICA EN PISO EXISTENTE, SE INCLUYE: RETIRO DE CERAMICA Y PEGAMENTO EN PISO, HERRAMIENTA, ACARREOS Y TODO LO NECESARIO PARA SU CORRECTA EJECUCION.	M2	0	11.38	0.00	11.38 \$	123.76 1,408.31
EXX-077	LOSA DE CONCRETO CON DIMENSIONES DE 1.00 X .50 X.10 EN AREA DE SOTANO SE INCLUYE: ARMADO CON VARILLA DE 3/8 @20 EN AMBOS SENTIDOS, SE INCLUYE: CONCRETO DE 200 KG/CM2, CIMBRADO, CURADO, ACERO DE REFUERZO, HERRAMIENTA, PERFORACIONES EN LOSA EXISTENTE PARA AGARRE DE VARILLA, MANO DE OBRA, ACARREOS, MANIOBRAS LOCALES Y TODO LO NECESARIO PARA SU CORRECTA EJECUCION.	PZA	0	1.00	0.00	1.00 \$	1,256.12 1,256.12
EXX-080	FABRICACION DE CAJILLO EN PLAFON PARA CUBRIR DUCTOS DE AREA COMUN, CON UN DESARROLLO DE .60 MTS EN FORMA DE L SE INCLUYE: HERRAMIENTA, ELEVACIONES, MATERIALES Y TODO LO NECESARIO PARA SU CORRECTA EJECUCION.	ML	0	6.09	0.00	6.09 \$	398.40 2,426.26
EXX-081	FABRICACION DE CAJILLO EN PLAFON PARA CUBRIR DUCTOS DE SALA DE JUNTA, CON UN DESARROLLO DE 1.40 MTS EN FORMA DE L SE INCLUYE: HERRAMIENTA, ELEVACIONES, MATERIALES Y TODO LO NECESARIO PARA SU CORRECTA EJECUCION.	ML	0	4.56	0.00	4.56 \$	539.26 2,459.03

POR EL CONTRATISTA

POR LA SUPERVISIÓN



COMISION ESTATAL DE LOS DERECHOS HUMANOS

COMISIÓN ESTATAL DE LOS
DERECHOS HUMANOS
CHIHUAHUA

CROQUIS

OBRA: RECONSTRUCCIÓN Y REMODELACIÓN DE LAS OFICINAS DE LA COMISIÓN ESTATAL DE DERECHOS HUMANOS EN CHIHUAHUA CHIHUAHUA NO. DE ESTIMACION 6

LOCALIDAD: CHIHUAHUA PERIODO: 16 DE MARZO AL 30 DE MARZO DEL 2021
MUNICIPIO: CHIHUAHUA FECHA: 31 DE MARZO DEL 2021

1.1.1.2 DEMOLICION DE MUROS INTERIORES, INC. CORTE CON PULIDOR Y PERFILADO CON MEZCLA CEMENTO-ARENA.

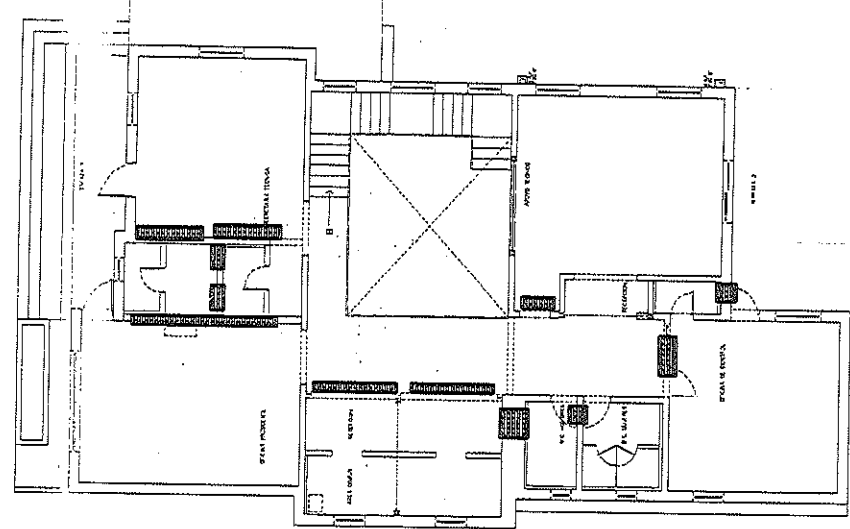

POR EL CONTRATISTA:

ING. ALFREDO GONZÁLEZ IBARRA

AUTORIZADO POR:

ING. CECILIO MARTÍNEZ SAENZ