



Usr: DianaTrevizo
Rep: rptPoliza

**COMISIÓN ESTATAL DE LOS DERECHOS HUMANOS
ESTADO DE CHIHUAHUA**

Póliza: E00052 Del 23/02/2021

Fecha y hora de Impresión | 26/feb./2021 01:22 p. m.
Página | 1

Concepto: F/A1039 RECONSTRUCCION Y REMODELACION ZARCO 2435

Beneficiario: **CONSTRUCCIONES Y REHABILITACIONES INTEGRALES AG SA DE CV**

Folio / Cheque : SPEI

No	Cuenta	Descripción de la cuenta	Cargo	Abono	Concepto del movimiento
0001	2113-000627	CONSTRUCCIONES Y	\$417,542.21		F/A1039 RECONSTRUCCION Y REMODELACION ZARCO 2435
0002	1134-000627	CONSTRUCCIONES Y		\$125,262.66	F/A1039 RECONSTRUCCION Y REMODELACION ZARCO 2435
0003	1112-01-0001	BANAMEX 3513213 PPAL.		\$292,279.55	F/A1039 RECONSTRUCCION Y REMODELACION ZARCO 2435
Sumas iguales =>			<u>417,542.21</u>	<u>417,542.21</u>	



Martes 23 de Febrero de 2021, 1:32 PM Centro de México

Otras cuentas		
Ciente	73562443	
Razón Social	COMISION ESTATAL DE LOS DERECHOS HUM	
Por Aplicar = Su operación ha sido enviada al banco destino.		
Capturista	Usuario 07	PERLA I,RIVERA/O
Autorizadores	Usuario 07 Usuario 08	PERLA I,RIVERA/O NESTOR,ARMENDARIZ/LOYA
Cuentas	Cuenta retiro	
	COMISION ESTATAL DE DERECH - 934 / 3513213	
	Cuenta/CLABE Destino	
	SCOTIABANK - 044150215053878922	
Datos de la transferencia	Importe MXN	\$ 292,279.55
	Fecha valor	23/02/2021
	Fecha de aplicación	Mismo Día
	Número de referencia	1039
	Concepto del pago	RECONSTR Y REMODELAC INMUEBLE EST 3
	Número de Autorización	126745
	Autorización remota	La autorización remota debe realizarse antes de la fecha y hora programada.



CONSTRUCCIONES Y REHABILITACIONES INTEGRALES AG

**CONSTRUCCIONES Y REHABILITACIONES INTEGRALES AG S.A. DE C.V.
AV. JOSE MARIA IGLESIAS 4121 COL SAN PABLO.**

CHIHUAHUA, CHIH. 15 DE FEBRERO DEL 2021

**ING. CECILIO MARTINEZ SAENZ
SUPERVISOR DE OBRA**

ANEXO ESTIMACION No. 3 CON FACTURA CORRESPONDIENTE A LA OBRA DENOMINADA :
**RECONSTRUCCIÓN Y REMODELACIÓN DE LAS OFICINAS DE LA COMISIÓN ESTATAL DE DERECHOS
HUMANOS EN CHIHUAHUA CHIHUAHUA**

DE LOS TRABAJOS EJECUTADOS DURANTE EL PERÍODO DE 1 DE FEBRERO AL 13 DE FEBRERO DEL 2021
POR UN SALDO NETO FACTURADO D \$292,279.55 CON IVA INCLUIDO

ACOMPAÑADA DE LOS NÚMEROS GENERADORES, FOTOGRAFÍAS Y CROQUIS ASÍ COMO LA
DOCUMENTACIÓN QUE ACREDITA LA PROCEDENCIA DE SU PAGO; PARA SU REVISIÓN Y AUTORIZACIÓN

ATENTAMENTE

CONSTRUCCIONES Y REHABILITACIONES INTEGRALES AG, S.A. DE C.V.

RECIBE

ING. CECILIO MARTINEZ SAENZ

**COMISIÓN ESTATAL
DE LOS
DERECHOS HUMANOS**

PI 20
18 FEB 2021

11:45 hrs
RECIBIDO



CONSTRUCCIONES Y REHABILITACIONES INTEGRALES

AG S.A. DE C.V.
CRI140212AZ6

601 - General de Ley Personas Morales

FOLIO FISCAL

938C7BAD-836A-46ED-B378-B61D8A8155F4

Ref. Interna A1039
Fecha de Certificación 2021-02-18T11:25:38
Fecha de Emisión 2021-02-18T11:25:38
Serie del Certificado SAT 00001000000406144089
Serie del Certificado CSD 00001000000410272898

CONSTRUCCIONES Y REHABILITACIONES INTEGRALES AG

CED920927MP5

CED920927MP5

31020

Uso del CFDI: G03 - Gastos en general

Table with 9 columns: Clave, Clave Prod/Serv, Descripción, Unidad, Cantidad, Precio Unitario, Importe, Descuento, Total. Row 1: 0, 30191800, ESTIMACIÓN NÚMERO 3 SEGÚN CONTRATO NUM. CEDH 003/2020, H87, 1.0000, 251,965.1300, 251,965.13, 0.00, 251,965.13. Row 2: 002 IVA Base \$ 251,965.13 Tasa 0.160000 Importe Impuesto \$ 40,314.42

Summary table with 2 columns: Description and Amount. Rows include: Notas: RESUMEN, SUMA ESTA ESTIMACIÓN \$ 359,950.18, AMORT ANTICIPO \$107,985.05, SUB-TOTAL \$251,965.13, IVA \$40,314.42, TOTAL \$292,279.55. Also includes: Importe \$ 251,965.13, Total a facturar 292,279.55, Neto a recibir \$ 292,279.55.

Total con letra:

SON DOSCIENTOS NOVENTA Y DOS MIL DOSCIENTOS SETENTA Y NUEVE PESOS 55/100 M.N.

Condiciones de la venta

Table with 4 columns: Condition, Value, Form, Value. Rows: Condición de pago: Contado; Forma de pago: 03 Transferencia electronica de fondos; Método de pago: PUE - Pago en una sola exhibición; Tipo de comprobante: Ingreso; Lugar de expedición: 31107; Numero de Cuenta; Moneda: MXN - Peso Mexicano; Tipo de Cambio: 1.0

Este documento es una representación impresa de un CFDI

Cadena Original del complemento de certificación digital del SAT:

||1.1|938c7bad-836a-46ed-b378-b61d8a8155f4|2021-02-18T11:25:38|bBc4Fhd8KcCrjvdmOF0lououAG6dJrUJNT+ov196EQxG7IIFi8Mj2tmM5/uzZ82Pzn7OMQ/v5WQ+xUN99qUmDE3ISd8UUQDjy/O/x9oyxbZm+Vjq9FpqHyw4UCXb/c7g+HCW8urLnP4/bFsKsHgzcQCZxP6kfJ1HQRoAOIMuoyT8B5ydsJDk+uCjHc+VaAXqzW4KyYn1noSIGT/Vwt9fv+/nEXAJ41UpM+IVKmpZ84deb3somQPRaniHHZ/tcbfxyzCst2LT8emEHSf0E2pRH7DNt7PMF9O4kphSrpDOMsV1i/0O6ZMZcpO/lawozuiYxe0cpIIUNqSJ/4XII23A==|00001000000406144089||

Sello digital SAT:

iHXeDa9SWx+HFZMdQ2I7LOOsXmo9fKcKwM3pV8uKnHaXQPHmxN6ZDWIUGw6y3luuR3nB5eRmDbA4bdShd1cSuBi4+hJy2urXMw+klfLwroGkdd4ftUddL/RdlyS3YZ1EQiDL3BIrysENFYKeFPtAt+G5uu0lcTWCwBGC7ffqf3ATP4+q/Gdqy/pZGDMqx/BIXQeLUnP0XmMfj+YaEk67lbt3Gtf/ZQqQx/+N7bH6ZAP5V3Ju64w5jwQtuXh4BSzplYGAJtCM1bjRUyCwZezs8fp36UEX+iUin1zXLE09RuE1Vnp8JNDGyd6ZJuLTKr2BETjk8BZxHMa+Xj8bipxg==

Sello digital del CFDI:

bBc4Fhd8KcCrjvdmOF0lououAG6dJrUJNT+ov196EQxG7IIFi8Mj2tmM5/uzZ82Pzn7OMQ/v5WQ+xUN99qUmDE3ISd8UUQDjy/O/x9oyxbZm+Vjq9FpqHyw4UCXb/c7g+HCW8urLnP4/bFsKsHgzcQCZxP6kfJ1HQRoAOIMuoyT8B5ydsJDk+uCjHc+VaAXqzW4KyYn1noSIGT/Vwt9fv+/nEXAJ41UpM+IVKmpZ84deb3somQPRaniHHZ/tcbfxyzCst2LT8emEHSf0E2pRH7DNt7PMF9O4kphSrpDOMsV1i/0O6ZMZcpO/lawozuiYxe0cpIIUNqSJ/4XII23A==



COMISIÓN ESTATAL DE LOS DERECHOS HUMANOS

PRO 18 FEB 2021

11:45 hrs.

RECIBIDO





RESUMEN DE ESTIMACION

PROGRAMA: 0	CONTRATO No. CEDH 003/2020	CONTRATADOS INCLUYE CONVENIO
OBRA: RECONSTRUCCIÓN Y REMODELACIÓN DE LAS OFICINAS DE LA COMISIÓN ESTATAL DE DERECHOS HUMANOS EN CHIHUAHUA CHIHUAHUA	ESTIMACIÓN No. 3	\$ 5,951,851.68 CON IVA
	PERÍODO EJEC. 1 DE FEBRERO AL 13 DE FEBRERO DEL 2021	
MUNICIPIO: CHIHUAHUA CHIHUAHUA	IMPORTE ESTIMADO (CON IVA)	\$ 417,542.21 CON IVA
CONTRATISTA: CONSTRUCCIONES Y REHABILITACIONES INTEGRALES AG, S.A. DE C.V.	ACUMULADO ANTERIOR (CON IVA)	\$ 657,650.55 CON IVA
RFC CRI 140212 AZ6	IMPORTE ACUMULADO (CON IVA)	\$ 1,180,416.85 CON IVA

TIPO DE OBRA	IMPORTE	OBSERVACIONES
<u>NORMALES</u>	\$ 215,070.69	
<u>EXEDENTES</u>	\$ 6,959.67	
<u>EXTRAORDINARIOS</u>	\$ 137,919.82	
IMPORTE TOTAL ESTIMACION (SIN IVA)		
	\$ 359,950.18	

--

DESCUENTOS		
SEC. FUN. PUB. DEL 0.5%	\$	0.00
	\$	_____
SUMA DESCUENTOS	\$	0.00
 RESUMEN		
SUMA ESTA ESTIMACION	\$	359,950.18
AMORT ANTICIPO	\$	107,985.05
SUB-TOTAL	\$	251,965.13
I.V.A.	\$	40,314.42
TOTAL	\$	292,279.55
 (CON LETRA)		
(DOSCIENTOS NOVENTA Y DOS MIL DOSCIENTOS SETENTA Y NUEVE PESOS 55/100 M.N.)		
DESCUENTOS	\$	0.00
SALDO NETO A RECIBIR	\$	292,279.55

<p>AUTORIZO</p>  <p><u>ING. CECILIO MARTINEZ SAENZ</u> SUPERVISOR DE OBRA</p>	<p>ELABORO</p>  <p><u>CONSTRUCCIONES Y REHABILITACIONES INTEGRALES AG, S.A. DE C.V.</u> CONTRATISTA</p>
<p>COMISIÓN ESTATAL DE LOS DERECHOS HUMANOS</p> <p>PIRO 10 FEB 2021 11:45 HRS.</p> <p style="font-size: 2em; font-weight: bold; letter-spacing: 0.5em;">RECIBIDO</p>	
<p>C.P. RAFAEL VALENZUELA LICÓN, PRESIDENTE DEL COMITÉ DE OBRAS PÚBLICAS Y SERVICIOS RELACIONADOS CON LAS MISMAS DE LA COMISIÓN ESTATAL DE LOS DERECHOS HUMANOS DEL ESTADO DE CHIHUAHUA</p>	

CHIHUAHUA, CHIH.,

15 DE FEBRERO DEL 2021

RECIBIMOS DEL GOBIERNO DEL ESTADO/SEC. COMS Y OBRAS PUBLICAS, LA CANTIDAD DE: \$ 292,279.55
(DOSCIENTOS NOVENTA Y DOS MIL DOSCIENTOS SETENTA Y NUEVE PESOS 55/100 M.N.) COMO PAGO A LA
ESTIMACIÓN NUM. 3 CONTRATO No. CEDH 003/2020 POR LA CANTIDAD DE : \$ 5,951,851.68 INCLUYE CONVENIO
CINCO MILLONES NOVECIENTOS CINCUENTA Y UN MIL OCHOCIENTOS CINCUENTA Y UN PESOS 68/100 M.N. POR TRABAJOS EN LA OBRA:
RECONSTRUCCIÓN Y REMODELACIÓN DE LAS OFICINAS DE LA COMISIÓN ESTATAL DE DERECHOS HUMANOS EN CHIHUAHUA CHIHUAHUA

ALCANCE DE LA ESTIMACION \$ 359,950.18

AMORTIZACION DEL ANTICIPO \$ 107,985.05

SUBTOTAL \$ 251,965.13

IVA \$ 40,314.42

TOTAL \$ 292,279.55

RETENCIONES PACTADA EN CONTRATO
SEC. FUN. PUB. DEL 0.5%

0.00

SUMA 0.00

RESUMEN FINANCIERO DE LA OBRA

1.- CONTRATO (MONTOS CON IVA)

	CONTRATO
IMPORTE CONTRATADO	\$ 5,951,851.68
CONVENIO MODIFICATORIO	\$ -
ESTIMACION ACUMULADA ANTERIOR	\$ 762,874.64
ESTA ESTIMACION	\$ 417,542.21
ACUMULADO HASTA EST ESTIMACION	\$ 1,180,416.85
POR EJERCER	\$ 4,771,434.83

2.- AMORTIZACION DEL ANTICIPO (MONTOS CON IVA)

	CONTRATO
IMPORTE DE ANTICIPO	\$ 1,785,555.50
ACUMULADO ANTERIOR	\$ 322,032.69
AMORT. EN ESTA ESTIMACION	\$ 125,262.66
ACUMULADO ACTUAL	\$ 447,295.35
POR AMORTIZAR	\$ 1,338,260.15

- RETENCIONES PACTADAS EN CONTRATO

	0.5% SEC. FUN. PUB.
ACUMULADO ANTERIOR	\$ -
ESTA ESTIMACION	\$ -
ACUMULADO ACTUAL	\$ -

R E C I B I M O S

CONSTRUCCIONES Y REHABILITACIONES INTEGRALES AG, S.A. DE C.V.
CRI 140212 AZ6

OBRA: RECONSTRUCCIÓN Y REMODELACIÓN DE LAS OFICINAS DE LA COMISIÓN
 ESTATAL DE DERECHOS HUMANOS EN CHIHUAHUA CHIHUAHUA
 MUNICIPIO: CHIHUAHUA CHIHUA/No. CONTRATO: CEDH 009/2020
 ESTIMACIÓN No. 3
 CONTRATIST, CONSTRUCCIONES Y REHABILITACIONES INTEGRALES AG, S.A. DE C.V. PERÍODO: 1 DE FEBRERO AL 13 DE FEBRERO DEL 2021

RESUMEN DE LA ESTIMACIÓN POR PARTIDAS	
No.	DESCRIPCION DE LAS PARTIDAS
IMPORTE	

NORMALES 215,070.69
EXCEDENTES 6,959.67
EXTRAORDINARIOS 137,919.82

SUBTOTAL	359,950.18
I.V.A.	57,592.03
TOTAL	417,542.21

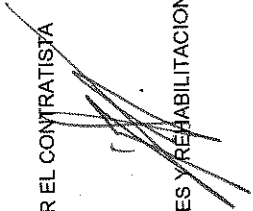
POR EL CONTRATISTA

 CONSTRUCCIONES Y REHABILITACIONES INTEGRALES AG, S.A. DE C.V.

POR EL DEPARTAMENTO DE CONSTRUCCIÓN

 ING. CECILIO MARTINEZ SAENZ

No.	CONCEPTOS DESCRIPCIÓN	PROYECTO		VOLUMENES		PRECIO UNITARIO	IMPORTE
		UNIDAD	VOLUMEN	ACUM. TOTAL	ACUM. ANTERIOR		

OBRA NORMAL

PRESUPUESTO REMODELACION OFICINAS CEDH

1.10	ADECUACIONES EN INTERIOR						\$215,070.69
	ALBAÑILERIA						
1.1.2.9	CERRAMIENTO DEL5 X20 COLADO CON CONCRETO F'C 200 KG/CM2 Y ARMADA CON 4 VAR. NO.3 Y ESTRIBOS NO.2 @ 10 CM, INCLUIR CORTES DE MURO Y/O DEMOLICION DE SER NECESARIO.	ML	12.47	10.07	7.47	2.60 \$	459.67 \$
1.1.7	INSTALACIÓN ELÉCTRICA						15,897.52
1.1.7.2	SUMINISTRO Y COLOCACIÓN DE SALIDA ELÉCTRICA PARA CONTACTO DOBLE, POLARIZADO. INCLUYE TUBO CONDUIT GALVANIZADO DE PARED DELGADA, COPLES, CONECTORES, REGISTRO GALVANIZADO DE 2X4, SOPORTERÍA, CABLE DE COBRE CALIBRE 12 O 10 CON AISLAMIENTO THW-LS, CONTACTO DUPLEX MARCA LEVITON, LÍNEA DECORA Y MANO DE OBRA.	PZA	86	39.00	13.00	26.00 \$	543.64 \$
1.1.7.13	SUMINISTRO Y COLOCACIÓN DE SALIDA ELÉCTRICA PARA APAGADOR SENCILLO, INCLUYE TUBO CONDUIT GALVANIZADO DE PARED DELGADA, COPLES, CONECTORES, REGISTRO GALVANIZADO DE 2X4, SOPORTERÍA, CABLE DE COBRE CALIBRE 14 CON AISLAMIENTO THW-LS, APAGADOR SENCILLO MARCA LEVITON, LÍNEA DECORA Y MANO DE OBRA.	PZA	20	5.00	3.00	2.00 \$	881.44 \$
1.1.8	VOZ Y DATOS						13,284.31
1.1.8.1	SUMINISTRO Y COLOCACION DE SALIDA PARA TELEFONIA	PZA	17	17.00	0.00	17.00 \$	781.43 \$
1.20	ADECUACIONES EN EXTERIOR						25,935.40
1.2.1	PRELIMINARES						
1.2.1.4	DEMOLICION DE BANQUETAS DE CONCRETO	M2	178.17	145.77	0.00	145.77 \$	177.92 \$
1.2.2	ALBAÑILERIA						\$133,438.90
1.2.2.2	APLANADO A BASE ENJARRE CON ACABADO FINO CEMENTO ARENA	M2	593.95	338.38	0.00	338.38 \$	186.00
1.2.2.8	RELLENO CON MATERIAL DE BANCO COMPACTADO AL 90%	M3	91.39	70.00	0.00	70.00 \$	328.06
1.2.4	LIMPIEZA						\$25,319.42
1.2.4.1	LIMPIEZA GRUESA DURANTE EL PROCESO DE LA OBRA.	M2	517.86	154.00	63.00	91.00 \$	21.14

POR EL CONTRATISTA

POR LA SUPERVISION

CONTRATISTA:

No.	CONCEPTOS DESCRIPCIÓN	UNIDAD	PROYECTO VOLUMEN	VOLUMENES		PRECIO UNITARIO	IMPORTE
				ACUM. TOTAL	ACUM. ANTERIOR		
1.2.4.3	RETIRO DE ESCOMBRO PRODUCTO DE LAS DEMOLICIONES Y OBRA EN GENERAL.	M3	281.78	154.00	0.00	154.00 \$	23,395.68
OBRA EXCEDENTE							
1.1.2.10	MUROS DE BLOCK DE 15X20X40 ASENTADO CON MEZCLA CEMENTO-ARENA PROP. 1:4	M2	23.73	27.63	25.25	2.38 \$	6,959.67
1.2.2.1	REPARACION DE MURO A BASE DE LADRILLO RECOGIDO JUTNEADO CON MEZCLA CEMENTO-ARENA	M2	5.15	8.47	7.40	1.07 \$	1,143.66
1.1.8.1	SUMINISTRO Y COLOCACION DE SALIDA PARA TELEFONIA	PZA	17	24.00	17.00	7.00 \$	346.00
OBRA EXTRAORDINARIA							
EXX-017	EXCAVACIÓN A MÁQUINA EN CEPAS A UNA PROFUNDIDAD DE 0.00 A 2.00 MTS. EN MATERIAL TIPO II, INCLUYE AFINE DE TALUDES Y FONDO, MANO DE OBRA, HERRAMIENTA NECESARIA, EQUIPO Y TODO LO NECESARIO PARA SU CORRECTA EJECUCION, COLOCACION DE MATERIAL A UN COSTADO DE LA EXCAVACION.	M3	0.00	44.72	0.00	44.72 \$	137,919.82
EXX-018	SUMINISTRO Y COLOCACION DE TUBO CONDUIT PARED DELGADA GALVANIZADO DE 16MM DE DIAMETRO, SE INCLUYE: TENDIDO DE TUBERIA, DOBLES, DESPERDICIOS, CONEXIONES, MANO DE OBRA, HERRAMIENTA, SOPORTERIA, ELEVACIONES Y TODO LO NECESARIO PARA SU CORRECTA COLOCACION.	ML	0.00	70.00	0.00	70.00 \$	5,723.20
EXX-019	SUMINISTRO Y COLOCACION DE TUBO CONDUIT PARED DELGADA GALVANIZADO DE 21MM DE DIAMETRO, SE INCLUYE: TENDIDO DE TUBERIA, DOBLES, DESPERDICIOS, CONEXIONES, MANO DE OBRA, HERRAMIENTA, SOPORTERIA, ELEVACIONES Y TODO LO NECESARIO PARA SU CORRECTA COLOCACION.	ML	0.00	60.00	0.00	60.00 \$	5,124.00
EXX-020	SUMINISTRO Y COLOCACION DE CABLE DE COBRE TIPO THW-LS CALIBRE 14 AWG. INCLUYE: CORTES, MANO DE OBRA, DESPERDICIOS, HERRAMIENTA Y TODO LO NECESARIO PARA SU CORRECTA COLOCACION.	ML	0.00	90.90	0.00	90.90 \$	1,747.10
EXX-021	SUMINISTRO Y COLOCACION DE CABLE DE COBRE TIPO THW-LS CALIBRE 12 AWG. INCLUYE: CORTES, MANO DE OBRA, DESPERDICIOS, HERRAMIENTA Y TODO LO NECESARIO PARA SU CORRECTA COLOCACION.	ML	0.00	140.00	0.00	140.00 \$	2,625.00

POR EL CONTRATISTA

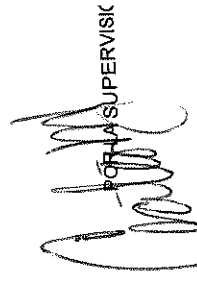

ING. CECILIO MARTÍNEZ SAENZ

CONTRATISTA:

No.	CONCEPTOS DESCRIPCIÓN	PROYECTO		VOLUMENES		PRECIO UNITARIO	IMPORTE	
		UNIDAD	VOLUMEN	ACUM. ANTERIOR	ACUM. TOTAL			VOL. ESTIMADO
EXX-022	SUMINISTRO Y COLOCACION DE CABLE DE COBRE TIPO THW-1S CALIBRE 10 AWG. INCLUYE: CORTES, MANO DE OBRA, DESPERDICIOS, HERRAMIENTA Y TODO LO NECESARIO PARA SU CORRECTA COLOCACION.	ML	0.00	0.00	450.35	450.35 \$	26.56 \$	11,961.30
EXX-023	SUMINISTRO Y COLOCACION DE TUBO PVC PESADO DE 16MM DE DIAMETRO, SE INCLUYE: TENDIDO DE TUBERIA, CURVAS, DESPERDICIOS, CONEXIONES, MANO DE OBRA, HERRAMIENTA Y TODO LO NECESARIO PARA SU CORRECTA COLOCACION.	ML	0.00	0.00	50.00	50.00 \$	39.36 \$	1,968.00
EXX-025	ELABORACION DE RANURA EN PISO DE CONCRETO, PARA ALOJAR TUBERIA, A BASE DE 2 CORTES CON DISCO DE DIAMANTE Y DEMOLEDOR DE 35 KGS, PARA DAR SECCION DE 15 CM PROMEDIO, INCLUYE: MATERIALES, MANO DE OBRA, HERRAMIENTAS, ANDAMIOS Y TODO LO NECESARIO PARA SU EJECUCION.	ML	0.00	0.00	53.35	53.35 \$	89.32 \$	4,765.22
EXX-036	SUMINISTRO DE PISO DUELADO DE MADERA DE TZALAM DE 5/8" DE ESPESOR POR 3 5/8" DE ANCHO, POR LOS DIVERSOS LARGOS NECESARIOS.	M2	0.00	0.00	80.35	80.35 \$	1,273.09 \$	102,292.78
							\$	

Cecilio Martínez Saenz
 POR LA SUPERVISIÓN

POR EL CONTRATISTA

ING. CECILIO MARTÍNEZ SAENZ



REPORTE FOTOGRÁFICO

COMISION ESTATAL DE LOS DERECHOS HUMANOS CHIHUAHUA

1.1.2.9 CERRAMIENTO DE 15 X 20 COLADO CON CONCRETO F'C 200 KG/CM2 Y ARMADA CON 4 VAR. NO.3 Y ESTRIBOS NO.2 @ 10 CM, INCLUIR CORTES DE MURO Y/O DEMOLICION DE SER NECESARIO.

OBRA: RECONSTRUCCIÓN Y REMODELACIÓN DE LAS OFICINAS DE LA COMISIÓN ESTATAL DE DERECHOS HUMANOS EN CHIHUAHUA CHIHUAHUA

LOCALIDAD: CHIHUAHUA
MUNICIPIO: CHIHUAHUA

NO. DE ESTIMACION 3

PERIODO: 1 DE FEBRERO AL 13 DE FEBRERO DEL 2021
FECHA: 15 DE FEBRERO DEL 2021

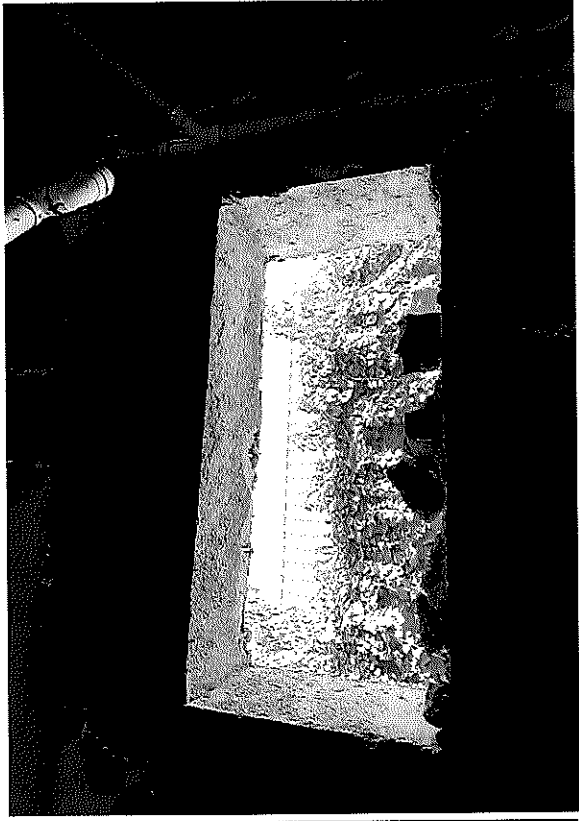
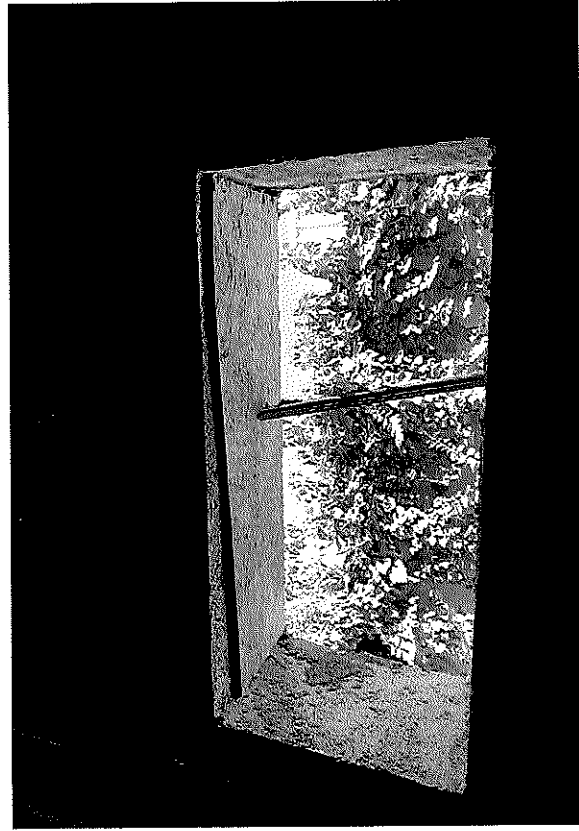

POR EL CONTRATISTA

ING. ALFREDO GONZÁLEZ IBARRA

AUTORIZO POR LA C.E.D.H.

ING. CECILIO MARTÍNEZ SAENZ



COMISIÓN ESTATAL DE LOS DERECHOS HUMANOS CHIHUAHUA

COMISIÓN ESTATAL DE LOS DERECHOS HUMANOS

CROQUIS

OBRA: RECONSTRUCCIÓN Y REMODELACIÓN DE LAS OFICINAS DE LA COMISIÓN ESTATAL DE DERECHOS HUMANOS EN CHIHUAHUA CHIHUAHUA

NO. DE ESTIMACION 3

PERIODO: 1 DE FEBRERO AL 13 DE FEBRERO DEL 2021

FECHA: 15 DE FEBRERO DEL 2021

LOCALIDAD: CHIHUAHUA

MUNICIPIO: CHIHUAHUA

1.1.2.10 MUROS DE BLOCK DE 15X20X40 ASENTADO CON MEZCLA CEMENTO-ARENA PROP. 1:4

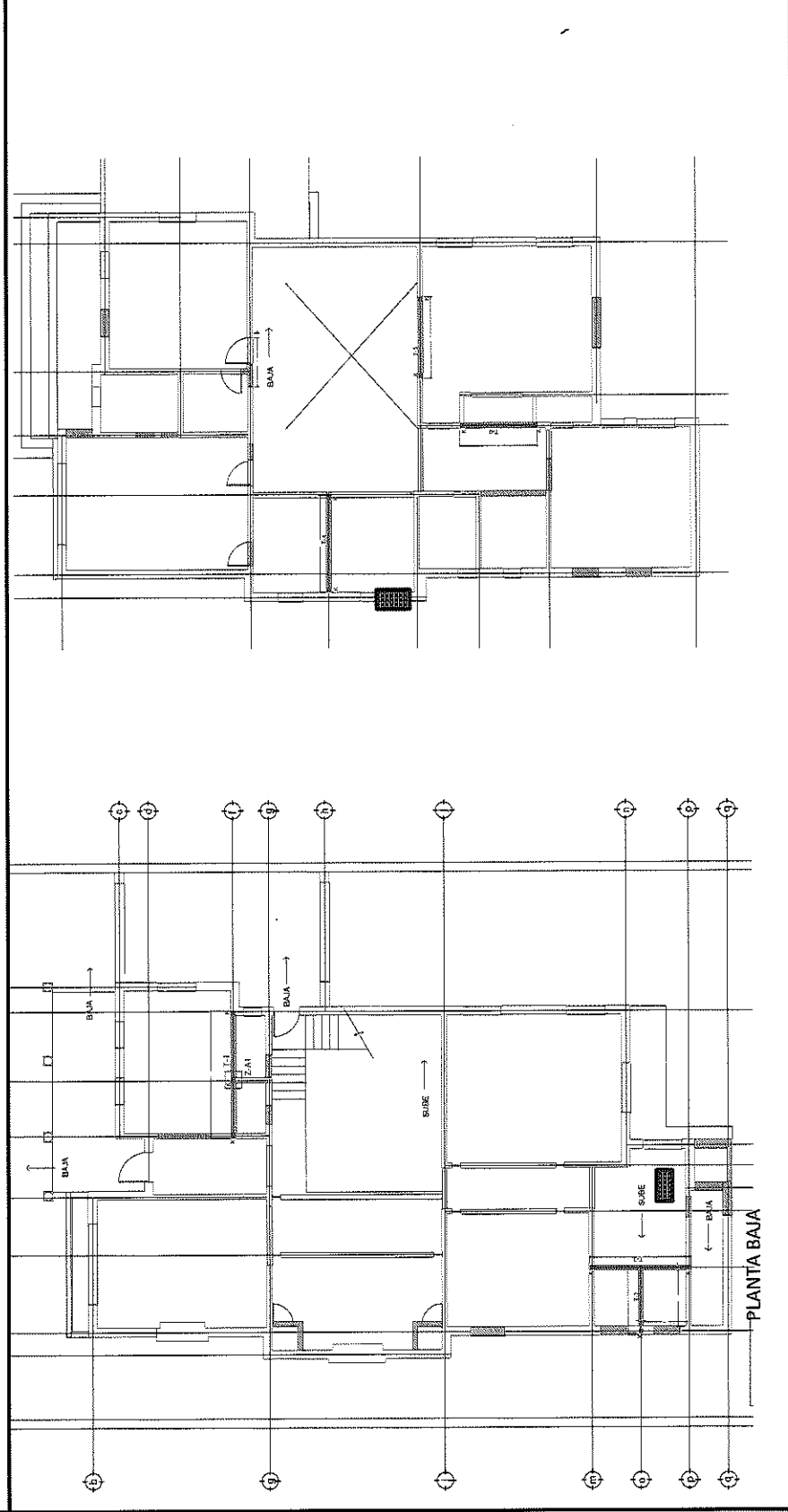

POR EL CONTRATISTA

[Signature]

ING. ALFREDO GONZÁLEZ IBARRA

[Signature]

AUTORIZO POTIUA C.E.D.H.I.

ING. CECILIO MARTÍNEZ SAENZ



REPORTE FOTOGRÁFICO

1.1.2.10 MUROS DE BLOCK DE 15X20X40 ASENTADO CON MEZCLA CEMENTO-ARENA PROP. 1:4

OBRA: RECONSTRUCCIÓN Y REMODELACIÓN DE LAS OFICINAS DE LA COMISIÓN
ESTATAL DE DERECHOS HUMANOS EN CHIHUAHUA CHIHUAHUA

NO. DE ESTIMACIÓN 3

PERIODO: 1 DE FEBRERO AL 13 DE FEBRERO DEL 2021

FECHA: 15 DE FEBRERO DEL 2021

LOCALIDAD: CHIHUAHUA

MUNICIPIO: CHIHUAHUA

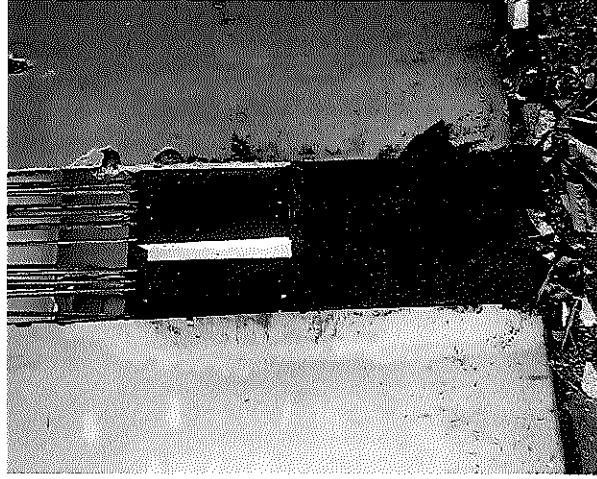

POR EL CONTRATISTA

AUTORIZO POR LA C.E.D.H.

ING. ALFREDO GONZÁLEZ IBARRA

ING. CECILIO MARTÍNEZ SAENZ



COMISION ESTATAL DE LOS DERECHOS HUMANOS

COMISION ESTATAL DE LOS DERECHOS HUMANOS CHIHUAHUA

GENERADOR VOLUMEN DE OBRA PARA ESTIMACION

OBRA: RECONSTRUCCIÓN Y REMODELACIÓN DE LAS OFICINAS DE LA COMISIÓN
 LOCALIDAD: CHIHUAHUA
 MUNICIPIO: CHIHUAHUA

NO. DE ESTIMACION 3
 PERIODO: 1 DE FEBRERO AL 13 DE FEBRERO DEL 2021
 FECHA: 15 DE FEBRERO DEL 2021

CLAVE	CONCEPTO	UNIDAD	LOCALIZACIÓN		NO. DE PIEZAS	DIMENSIONES			VOLUMEN	
			EJE	AREA		LARGO	ANCHO	ALTO		
1.1.7.2	SUMINISTRO Y COLOCACIÓN DE SALIDA ELÉCTRICA PARA CONTACTO DOBLE, POLARIZADO. INCLUYE TUBO CONDUIT GALVANIZADO DE PARED DELGADA, COPLES, CONECTORES, REGISTRO GALVANIZADO DE 2X4, SOPORTERÍA, CABLE DE COBRE CALIBRE 12 O 10 CON AISLAMIENTO THW-15, CONTACTO DUPLEX MARCA LÉVITON, LÍNEA DECORA Y MANO DE OBRA.	PZA	PLANTA ALTA							
			2	OF. PRESIDENTE	3.00					3.00
			A	OF. PRESIDENTE	1.00					1.00
			6	OF. PRESIDENTE	3.00					3.00
			11	OF. SECRETARIO	2.00					2.00
			C	OF. SECRETARIO	1.00					1.00
			14	OF. SECRETARIO	1.00					1.00
			G	ÁREA COMÚN	3.00					3.00
			I	ÁREA COMÚN	1.00					1.00
			J'	ÁREA COMÚN	2.00					2.00
			13	APOYO TECNICO	3.00					3.00
			N	APOYO TECNICO	1.00					1.00
			K	RECEP. A.T	1.00					1.00
			L	RECEP. A.T	1.00					1.00
Q	OF. CONTROL	1.00					1.00			
2	OF. CONTROL	1.00					1.00			
6	OF. CONTROL	1.00					1.00			
T O T A L										
26.00										

FOR EL CONTRATISTA

ING. ALFREDO GONZÁLEZ IBARRA

AUTORIZO POR LA C.E.D.H.

ING. CECILIO MARTÍNEZ SAENZ



COMISIÓN ESTATAL DE LOS DERECHOS HUMANOS

COMISIÓN ESTATAL DE LOS DERECHOS HUMANOS
CHIHUAHUA

CROQUIS

OBRA: RECONSTRUCCIÓN Y REMODELACIÓN DE LAS OFICINAS DE LA COMISIÓN ESTATAL DE DERECHOS HUMANOS EN CHIHUAHUA CHIHUAHUA

NO. DE ESTIMACION 3

PERIODO: 1 DE FEBRERO AL 13 DE FEBRERO DEL 2021

FECHA: 15 DE FEBRERO DEL 2021

LOCALIDAD: CHIHUAHUA

MUNICIPIO: CHIHUAHUA

1.1.7.2 SUMINISTRO Y COLOCACIÓN DE SALIDA ELÉCTRICA PARA CONTACTO DOBLE, POLARIZADO. INCLUYE TUBO CONDUIT GALVANIZADO DE PARED DELGADA, COPLES, CONECTORES, REGISTRO GALVANIZADO DE 2X4, SOPORTERÍA, CABLE DE COBRE CALIBRE 12 O 10 CON AISLAMIENTO THW-1S, CONTACTO DUPLEX MARCA LÉVITON, LÍNEA DECORA Y MANDO DE OBRA.

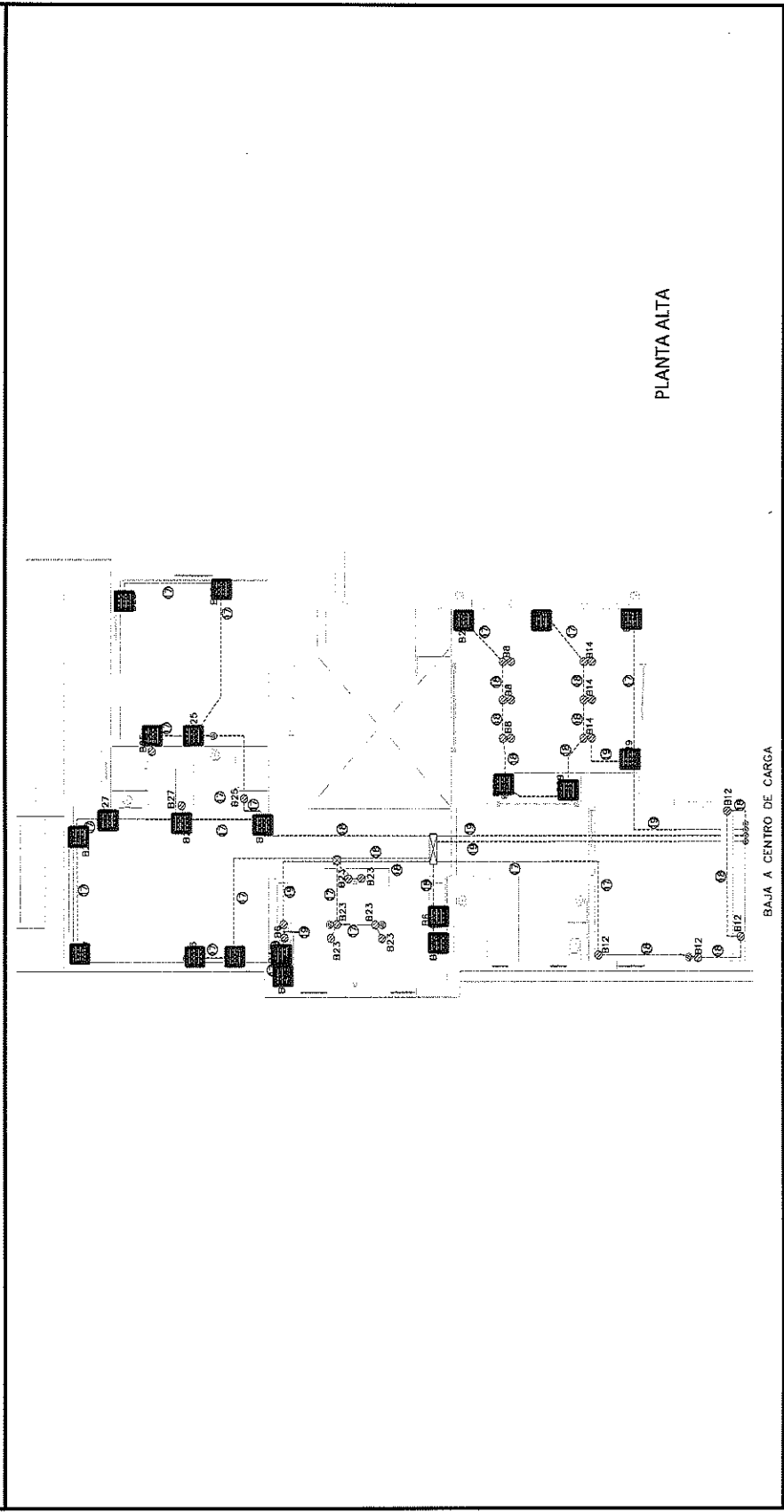

POR EL CONTRATISTA

ING. ALFREDO GONZÁLEZ IBARRA

AUTORIZADO POR C.E.D.H.H.

ING. CECILIO MARTÍNEZ SAENZ



COMISIÓN ESTATAL DE LOS
DERECHOS HUMANOS
CHIHUAHUA

REPORTE FOTOGRÁFICO

1.1.7.2 SUMINISTRO Y COLOCACIÓN DE SALIDA ELÉCTRICA PARA CONTACTO DOBLE, POLARIZADO. INCLUYE TUBO CONDUIT GALVANIZADO DE PARED DELGADA, COPLES, CONECTORES, REGISTRO GALVANIZADO DE 2X4, SOPORTERÍA, CABLE DE COBRE CALIBRE 12 O 10 CON AISLAMIENTO THW-LS, CONTACTO DUPLEX MARCA LÉVITON, LÍNEA DECORA Y MANO DE OBRA.

OBRA: RECONSTRUCCIÓN Y REMODELACIÓN DE LAS OFICINAS DE LA COMISIÓN
ESTATAL DE DERECHOS HUMANOS EN CHIHUAHUA CHIHUAHUA

LOCALIDAD: CHIHUAHUA
MUNICIPIO: CHIHUAHUA

NO. DE ESTIMACION 3

PERIODO: 1 DE FEBRERO AL 13 DE FEBRERO DEL 2021

FECHA: 15 DE FEBRERO DEL 2021

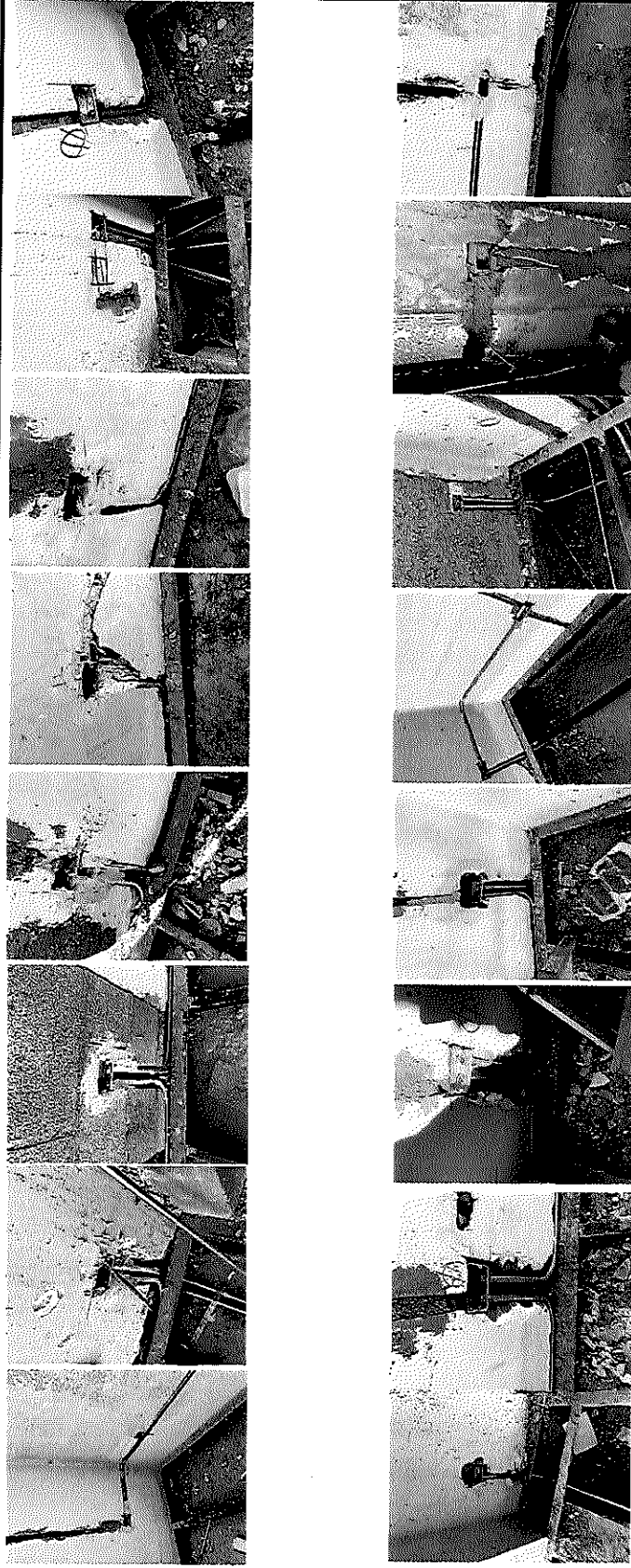

POR EL CONTRATISTA

AUTORIZO POR LA C.E.D.H.

ING. ALFREDO GONZÁLEZ IBARRA

ING. CECILIO MARTÍNEZ SAENZ



COMISIÓN ESTATAL DE LOS DERECHOS HUMANOS CHIHUAHUA

COMISIÓN ESTATAL DE LOS DERECHOS HUMANOS

CROQUIS

OBRA: RECONSTRUCCIÓN Y REMODELACIÓN DE LAS OFICINAS DE LA COMISIÓN ESTATAL DE DERECHOS HUMANOS EN CHIHUAHUA CHIHUAHUA

NO. DE ESTIMACION 3

PERIODO: 1 DE FEBRERO AL 13 DE FEBRERO DEL 2021

FECHA: 15 DE FEBRERO DEL 2021

LOCALIDAD: CHIHUAHUA

MUNICIPIO: CHIHUAHUA

1.1.1.13 SUMINISTRO Y COLOCACIÓN DE SALIDA ELÉCTRICA PARA APAGADOR SENCILLO. INCLUYE TUBO CONDUIT GALVANIZADO DE PARED DELGADA, COPLES, CONECTORES, REGISTRO GALVANIZADO DE 2X4, SOPORTERÍA, CABLE DE COBRE CALIBRE 14 CON AISLAMIENTO THW-15, APAGADOR SENCILLO MARCA LÉVITON, LÍNEA DECORA Y MANO DE OBRA

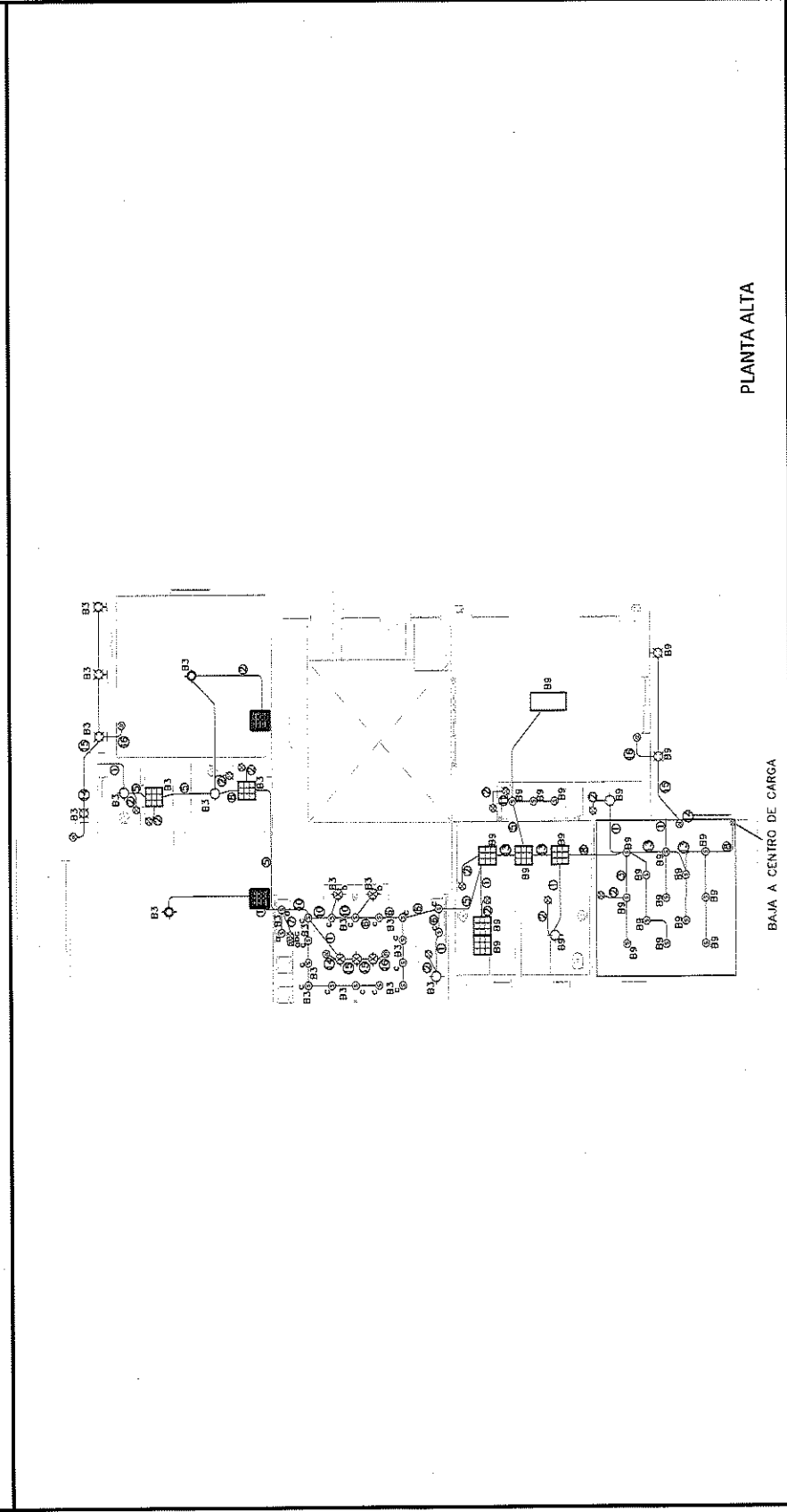

POR EL CONTRATISTA

ING. ALFREDO GONZÁLEZ IBARRA

AUTORIZADO POR LA C.E.D.H.H.

ING. CECILIO MARTÍNEZ SAENZ



COMISIÓN ESTATAL DE LOS
DERECHOS HUMANOS
CHIHUAHUA

COMISIÓN ESTATAL DE LOS DERECHOS HUMANOS

REPORTE FOTOGRÁFICO

1.1.7.13 SUMINISTRO Y COLOCACIÓN DE SALIDA ELÉCTRICA PARA APAGADOR SENCILLO. INCLUYE TUBO CONDUIT GALVANIZADO DE PARED DELGADA, COPLES, CONECTORES, REGISTRO GALVANIZADO DE 2X4, SOPORTERÍA, CABLE DE COBRE CALIBRE 14 CON AISLAMIENTO THW-LS, APAGADOR SENCILLO MARCA LÉVITON, LÍNEA DECORA Y MANO DE OBRA

OBRA: RECONSTRUCCIÓN Y REMODELACIÓN DE LAS OFICINAS DE LA COMISIÓN
ESTATAL DE DERECHOS HUMANOS EN CHIHUAHUA CHIHUAHUA

NO. DE ESTIMACION 3

PERIODO: 1 DE FEBRERO AL 13 DE FEBRERO DEL 2021

LOCALIDAD: CHIHUAHUA

FECHA: 15 DE FEBRERO DEL 2021

MUNICIPIO: CHIHUAHUA



POR EL CONTRATISTA

ING. ALFREDO GONZÁLEZ IBARRA

AUTORIZO POR LA C.E.D.H.

ING. CECILIO MARTÍNEZ SAENZ



COMISION ESTATAL DE LOS DERECHOS HUMANOS

COMISIÓN ESTADAL DE DERECHOS HUMANOS
CHIHUAHUA

GENERADOR VOLUMEN DE OBRA PARA ESTIMACIÓN

NO. DE ESTIMACION **3**

PERIODO: 1 DE FEBRERO AL 13 DE FEBRERO DEL 2021

FECHA: 15 DE FEBRERO DEL 2021

OBRA: RECONSTRUCCIÓN Y REMODELACIÓN DE LAS OFICINAS DE LA COMISIÓN

ESTADAL DE DERECHOS HUMANOS EN CHIHUAHUA CHIHUAHUA

LOCALIDAD: CHIHUAHUA

MUNICIPIO: CHIHUAHUA

CLAVE	CONCEPTO	UNIDAD	LOCALIZACIÓN		NO. DE PIEZAS	DIMENSIONES			VOLUMEN		
			EJE	ÁREA		LARGO	ANCHO	ALTO			
1.1.8.1	SUMINISTRO Y COLOCACION DE SALIDA PARA TELEFONIA	PZA	PLANTA BAJA								
			2	OF. COMPARTIDA	1.00				1.00		
			M	OF. CONTADOR	1.00				1.00		
			8	CONTABILIDAD	1.00				1.00		
			13	CONTABILIDAD	3.00				3.00		
			J	CONTABILIDAD	1.00				1.00		
			13	RECEPCION	1.00				1.00		
			G	SALA DE JUNTAS	1.00				1.00		
			14	R.H./R.F.	1.00				1.00		
			11	R.H./R.F.	1.00				1.00		
			D	ENTRADA	1.00				1.00		
			G	ENTRADA	1.00				1.00		
			PLANTA ALTA								
			11	OF. SECRETARIO	1.00				1.00		
			A	OF. PRESIDENTE	1.00				1.00		
			2	ÁREA COMÚN	2.00				2.00		
			J	APOYO TECNICO	1.00				1.00		
2	OF. CONTROL	1.00				1.00					
J	RECEPCION	4.00				4.00					
G	PASILLO	1.00				1.00					
T O T A L									24.00		

POR EL CONTRATISTA

ING. ALFREDO GONZÁLEZ IBARRA

AUTORIZA POR LA CEADH.

ING. CECILIO MARTÍNEZ SAENZ



COMISIÓN ESTATAL DE LOS DERECHOS HUMANOS

COMISIÓN ESTATAL DE LOS DERECHOS HUMANOS
CHIHUAHUA

CROQUIS

OBRA: RECONSTRUCCIÓN Y REMODELACIÓN DE LAS OFICINAS DE LA COMISIÓN ESTATAL DE DERECHOS HUMANOS EN CHIHUAHUA CHIHUAHUA

NO. DE ESTIMACION 3

PERIODO: 1 DE FEBRERO AL 13 DE FEBRERO DEL 2021
FECHA: 15 DE FEBRERO DEL 2021

LOCALIDAD: CHIHUAHUA

MUNICIPIO: CHIHUAHUA

1.1.8.1 SUMINISTRO Y COLOCACION DE SALIDA PARA TELEFONIA

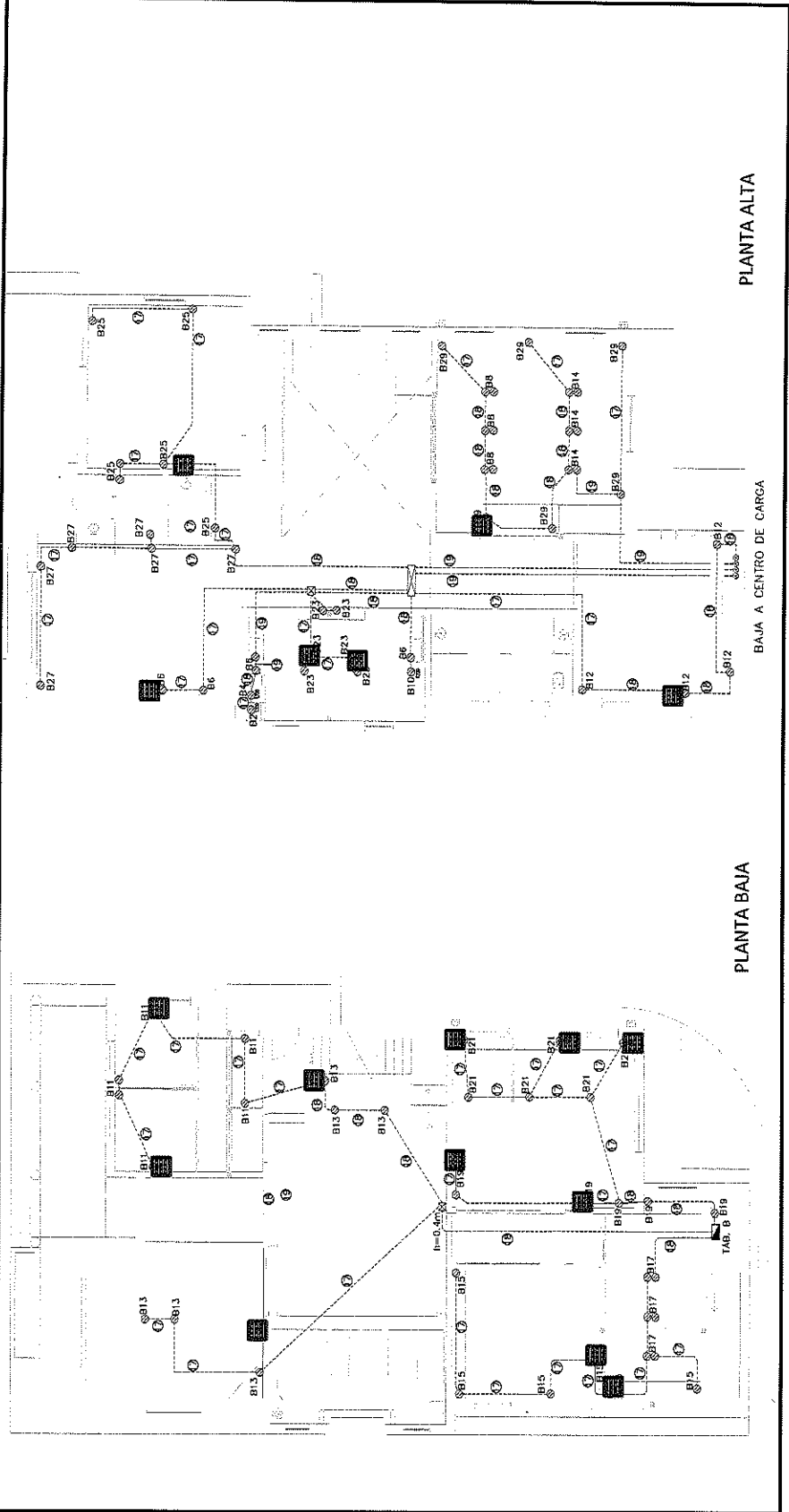

POR EL CONTRATISTA

ING. ALFREDO GONZÁLEZ IBARRA

AUTORIZO POR LA C.E.D.H.:

ING. CECILIO MARTÍNEZ SAENZ

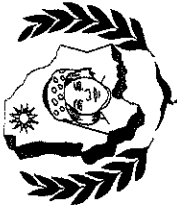

REPORTE FOTOGRÁFICO

COMISIÓN ESTATAL DE LOS DERECHOS HUMANOS CHIHUAHUA

1.1.8.1 SUMINISTRO Y COLOCACION DE SALIDA PARA TELEFONIA

OBRA: RECONSTRUCCIÓN Y REMODELACIÓN DE LAS OFICINAS DE LA COMISIÓN ESTATAL DE DERECHOS HUMANOS EN CHIHUAHUA CHIHUAHUA

NO. DE ESTIMACION 3

PERIODO: 1 DE FEBRERO AL 13 DE FEBRERO DEL 2021

LOCALIDAD: CHIHUAHUA

FECHA: 15 DE FEBRERO DEL 2021

MUNICIPIO: CHIHUAHUA

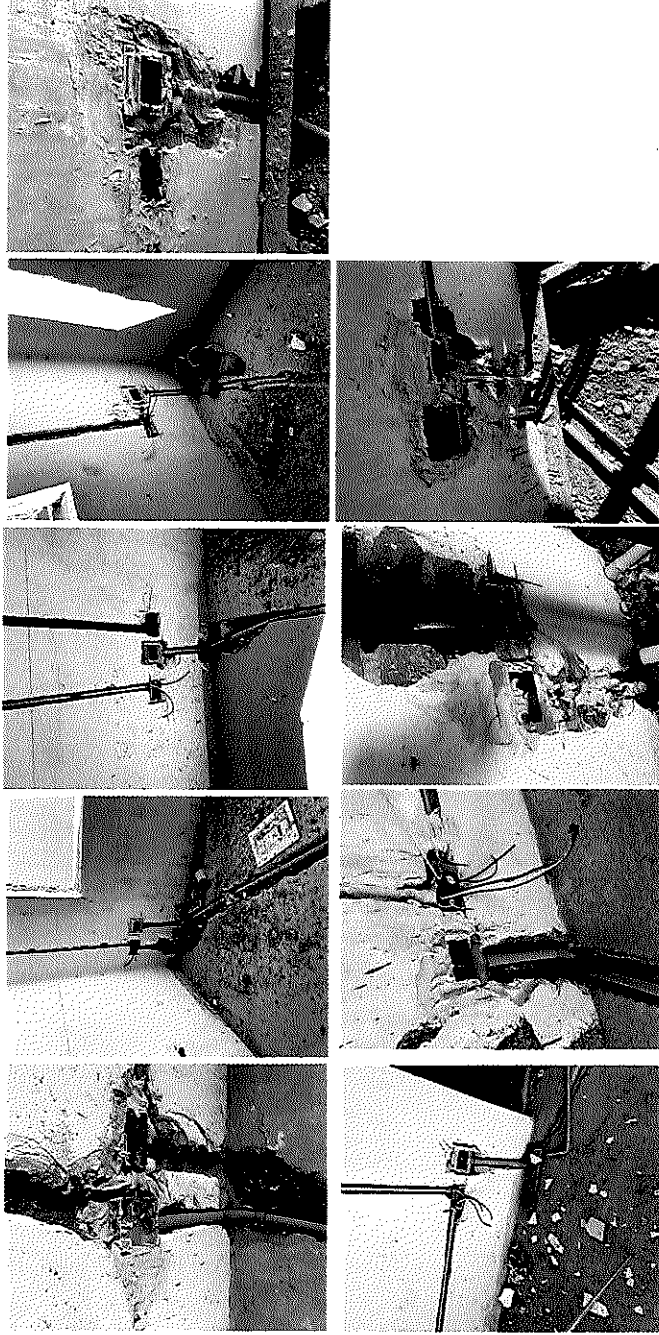

POR EL CONTRATISTA

[Handwritten signature]

ING. ALFREDO GONZÁLEZ IBARRA

AUTORIZO POR LA C.E.D.H.

[Handwritten signature]

ING. CECILIO MARTÍNEZ SAENZ



COMISIÓN ESTATAL DE LOS DERECHOS HUMANOS

COMISIÓN ESTATAL DE LOS
DERECHOS HUMANOS
CHIHUAHUA

CROQUIS

OBRA: RECONSTRUCCIÓN Y REMODELACIÓN DE LAS OFICINAS DE LA COMISIÓN ESTATAL DE DERECHOS HUMANOS EN CHIHUAHUA CHIHUAHUA

NO. DE ESTIMACION 3

PERIODO: 1 DE FEBRERO AL 13 DE FEBRERO DEL 2021

FECHA: 15 DE FEBRERO DEL 2021

LOCALIDAD: CHIHUAHUA

MUNICIPIO: CHIHUAHUA

1.2.1.4 DEMOLICION DE BANQUETAS DE CONCRETO

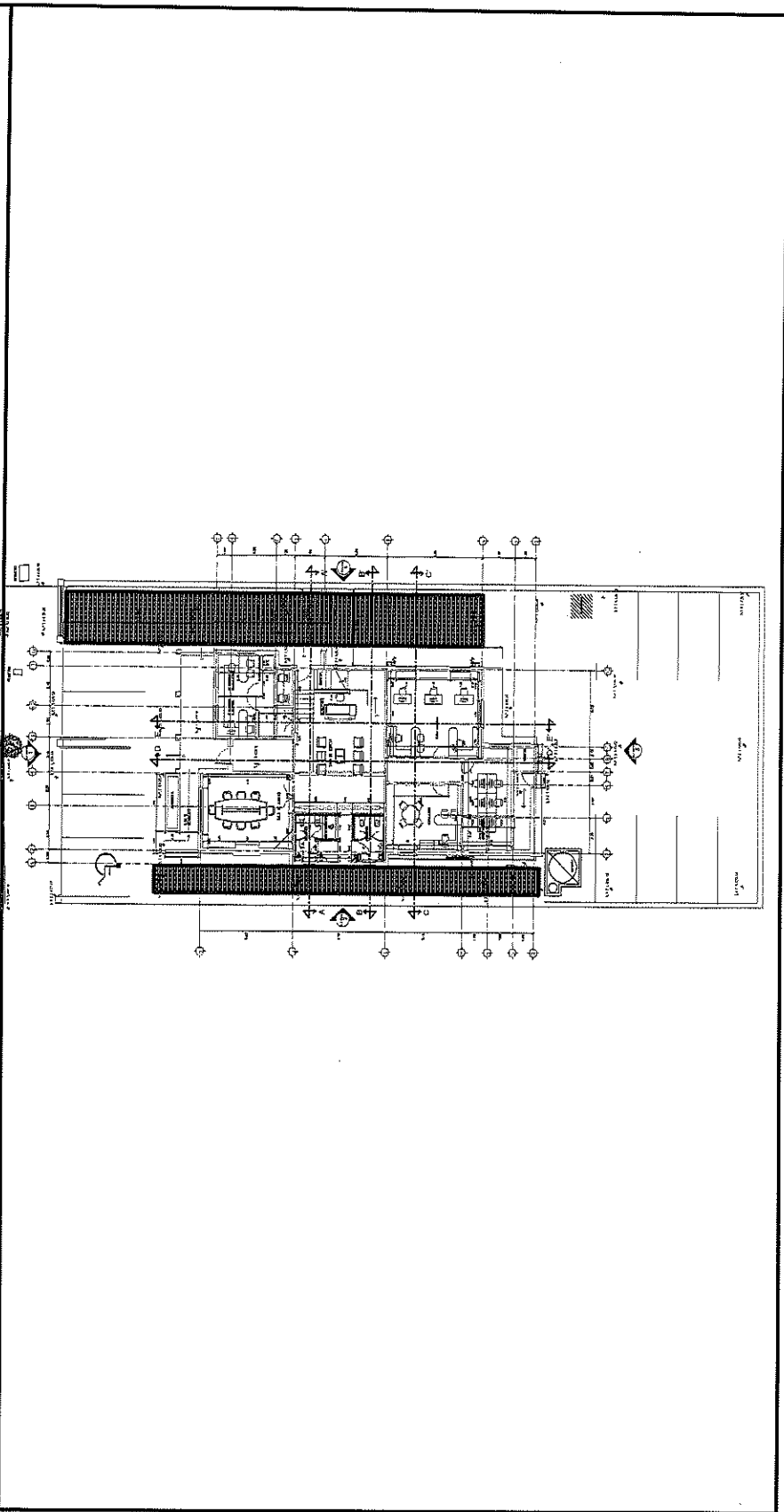

POR EL CONTRATISTA

 ING. ALFREDO GONZÁLEZ IBARRA

 AUTORIZADO C.E.D.H.H.
 ING. CECILIO MARTÍNEZ SAENZ



COMISIÓN ESTATAL DE LOS
DERECHOS HUMANOS
CHIHUAHUA

REPORTE FOTOGRÁFICO

1.2.1.4 DEMOLICION DE BANQUETAS DE CONCRETO

OBRA: RECONSTRUCCIÓN Y REMODELACIÓN DE LAS OFICINAS DE LA COMISIÓN
ESTATAL DE DERECHOS HUMANOS EN CHIHUAHUA, CHIHUAHUA

NO. DE ESTIMACION 3

PERIODO: 1 DE FEBRERO AL 13 DE FEBRERO DEL 2021

FECHA: 15 DE FEBRERO DEL 2021

LOCALIDAD: CHIHUAHUA

MUNICIPIO: CHIHUAHUA

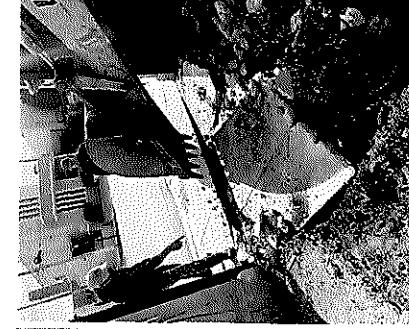

POR EL CONTRATISTA

ING. ALFREDO BONZÁLEZ IBARRA

AUTORIZO POR LA C.E.D.H.

ING. CECILIO MARTÍNEZ SAENZ



COMISION ESTATAL DE LOS DERECHOS HUMANOS

COMISION ESTATAL DE LOS
DERECHOS HUMANOS
CHIHUAHUA

GENERADOR VOLUMEN DE OBRA PARA ESTIMACION

OBRA: RECONSTRUCCION Y REMODELACION DE LAS OFICINAS DE LA COMISION

ESTATAL DE DERECHOS HUMANOS EN CHIHUAHUA CHIHUAHUA

LOCALIDAD: CHIHUAHUA

MUNICIPIO: CHIHUAHUA

NO. DE ESTIMACION 3

PERIODO: 1 DE FEBRERO AL 13 DE FEBRERO DEL 2021

FECHA: 15 DE FEBRERO DEL 2021

CLAVE	CONCEPTO	UNIDAD	EJE	LOCALIZACION AREA	NO. DE PIEZAS	PARGO	DIMENSIONES		VOLUMEN
							ANCHO	ALTO	
1.2.2.2	APLANADO A BASE ENJARRE CON ACABADO FINO CEMENTO ARENA 1:4, INC. RETIRAR ACABADO ANTERIOR	M2	2	PASILLO			9.82	7.80	76.60
			Q	ESTACIONAMIENTO			2.75	3.90	10.73
			N	CONTABILIDAD			4.73	3.90	18.45
			1	PASILLO			6.62	7.80	51.64
			10	OF. COMPARTIDA			3.35	3.90	13.07
			13	CONTABILIDAD			10.54	3.90	41.11
			13	ENTRADA			2.86	3.00	8.58
			H	PORTICO			0.89	3.48	3.10
			H	PORTICO			0.89	3.48	3.10
			F	PORTICO			0.89	3.48	3.10
			N	APOYO TECNICO			0.33	2.40	0.79
			7	OF. CONTROL			6.20	3.85	23.87
			C	OF. SECRETARIO			3.53	3.82	13.48
			2	OF. PRESIDENTE			5.06	3.45	17.46
				6.75	7.90	53.33			
								T O T A L	338.38

POR EL CONTRATISTA

ING. A JOSEPO GONZALEZ IBARRA

AUTORIZO POR LA CED.H.

ING. CECILIO MARTINEZ SAENZ



COMISIÓN ESTATAL DE LOS DERECHOS HUMANOS

COMISIÓN ESTATAL DE LOS DERECHOS HUMANOS CHIHUAHUA

CROQUIS

COMISIÓN ESTATAL DE LOS DERECHOS HUMANOS CHIHUAHUA

OBRA: RECONSTRUCCIÓN Y REMODELACIÓN DE LAS OFICINAS DE LA COMISIÓN ESTATAL DE DERECHOS HUMANOS EN CHIHUAHUA CHIHUAHUA

LOCALIDAD: CHIHUAHUA

MUNICIPIO: CHIHUAHUA

1.2.2.2.APLANADO A BASE ENJARRE CON ACABADO FINO CEMENTO ARENA 1:4, INC. RETIRAR ACABADO ANTERIOR

NO. DE ESTIMACION 3

PERIODO: 1 DE FEBRERO AL 13 DE FEBRERO DEL 2021

FECHA: 15 DE FEBRERO DEL 2021

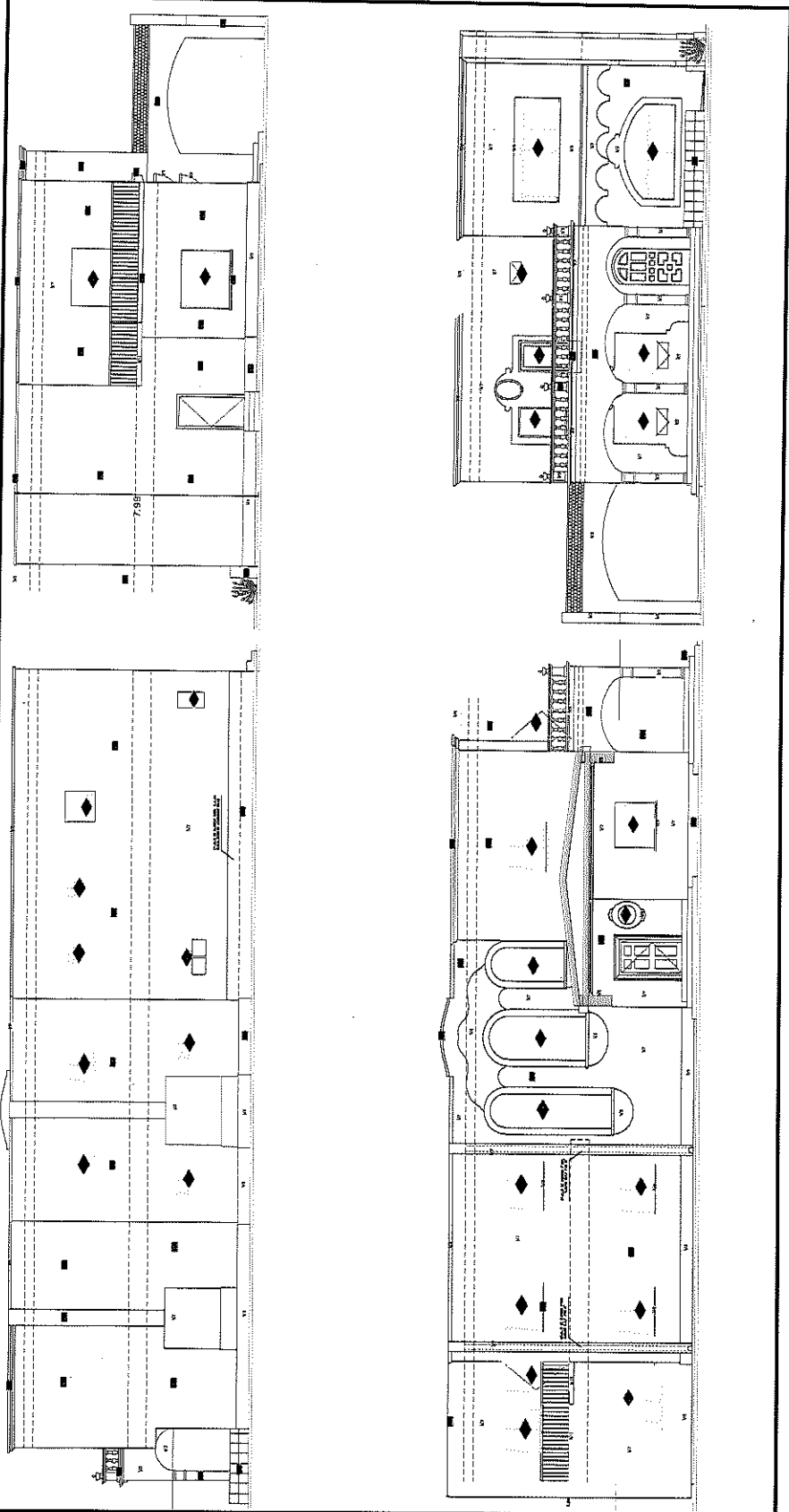

POR EL CONTRATISTA

ING. ALFREDO GONZÁLEZ IBARRA

AUTORIZADO POR LA C.E.D.H.H.

ING. CECILIO MARTÍNEZ SAENZ



COMISIÓN ESTATAL DE LOS
DERECHOS HUMANOS
CHIHUAHUA

COMISIÓN ESTATAL DE LOS DERECHOS HUMANOS

REPORTE FOTOGRÁFICO

1.2.2.2 APLANADO A BASE ENJARRE CON ACABADO FINO CEMENTO ARENA 1:4, INC. RETIRAR ACABADO ANTERIOR

OBRA: RECONSTRUCCIÓN Y REMODELACIÓN DE LAS OFICINAS DE LA COMISIÓN
ESTATAL DE DERECHOS HUMANOS EN CHIHUAHUA CHIHUAHUA

NO. DE ESTIMACIÓN 3

PERIODO: 1 DE FEBRERO AL 13 DE FEBRERO DEL 2021

FECHA: 15 DE FEBRERO DEL 2021

LOCALIDAD: CHIHUAHUA

MUNICIPIO: CHIHUAHUA

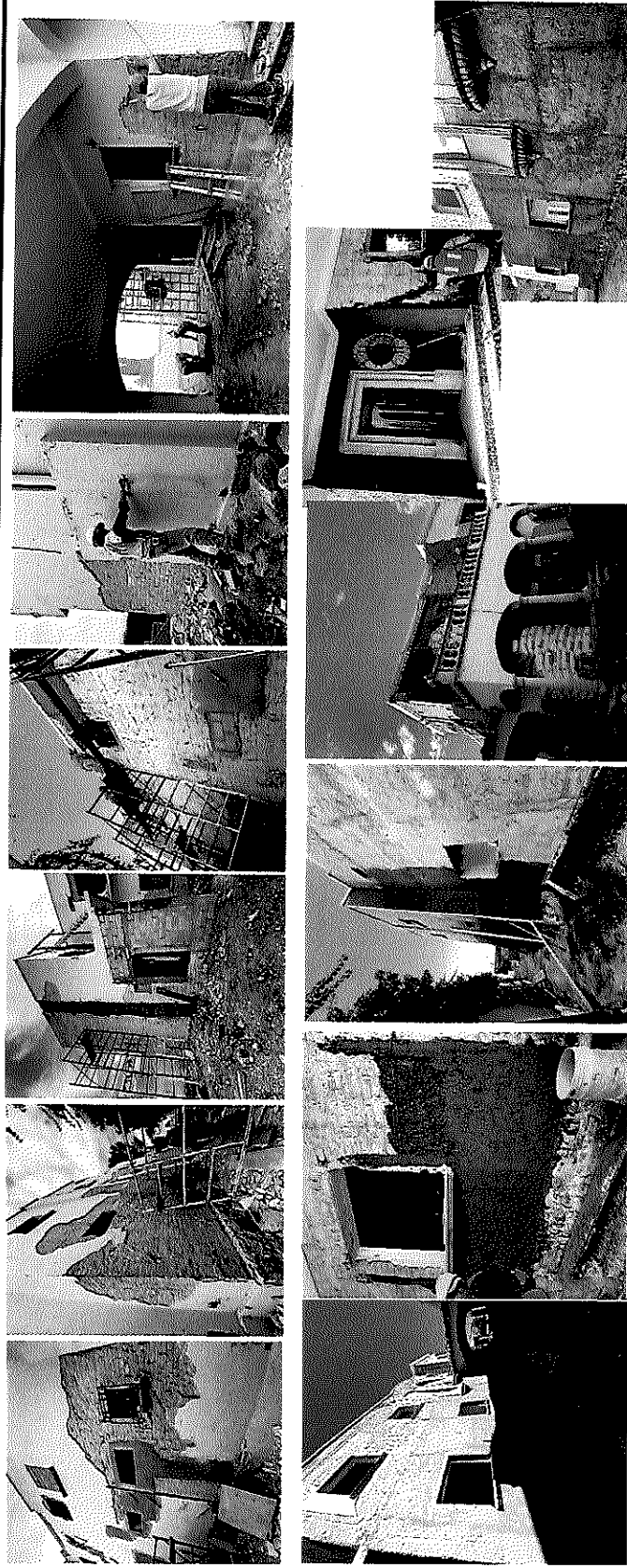

POR EL CONTRATISTA

AUTORIZO POR LA C.E.D.H.

ING. ALFREDO GONZÁLEZ IBARRA

ING. CÉSAR MARTÍNEZ SAENZ

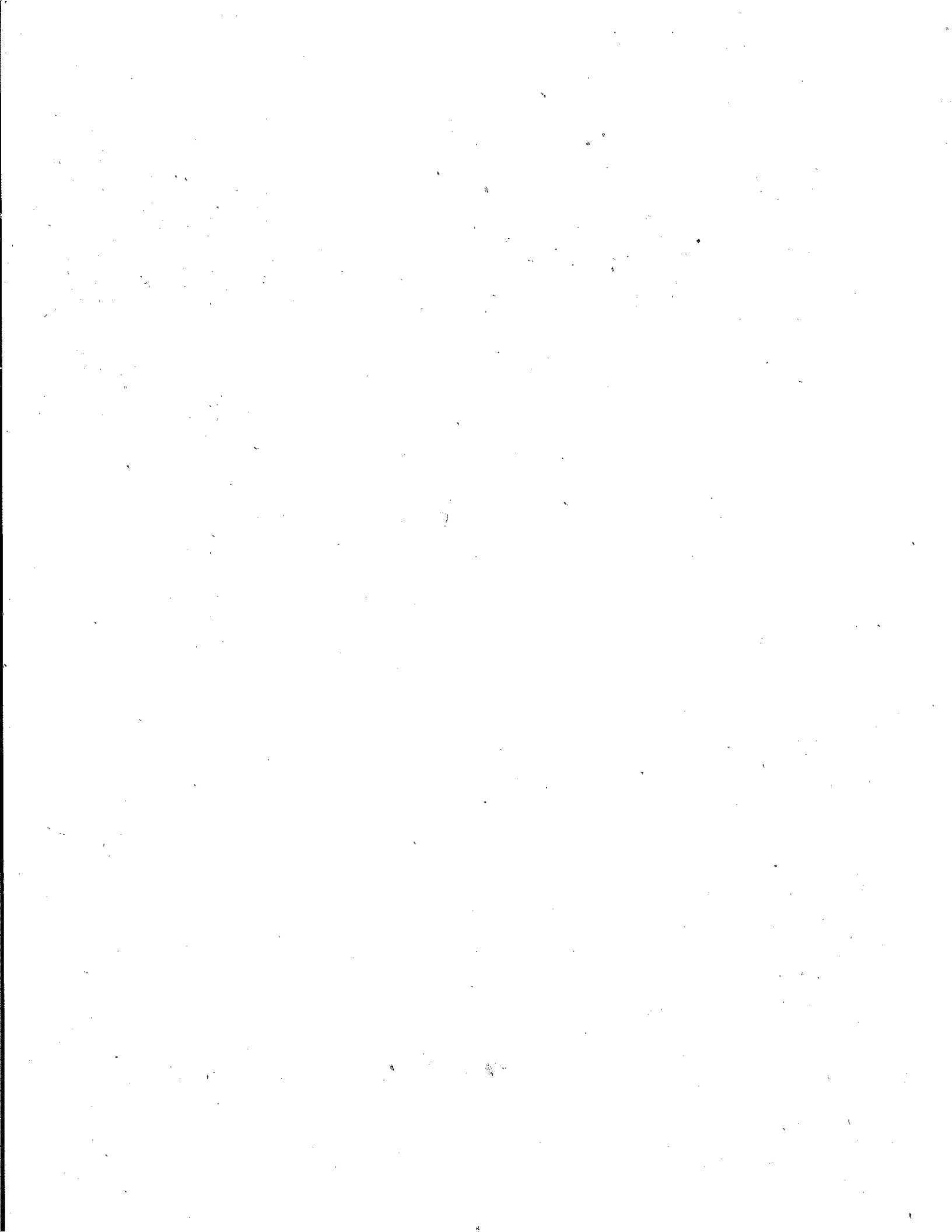



COMISIÓN ESTATAL DE LOS DERECHOS HUMANOS

CROQUIS

COMISIÓN ESTATAL DE LOS
DERECHOS HUMANOS
CHIHUAHUA

OBRA: RECONSTRUCCIÓN Y REMODELACIÓN DE LAS OFICINAS DE LA COMISIÓN
ESTATAL DE DERECHOS HUMANOS EN CHIHUAHUA, CHIHUAHUA

NO. DE ESTIMACIÓN 3

PERIODO: 1 DE FEBRERO AL 13 DE FEBRERO DEL 2021.

FECHA: 15 DE FEBRERO DEL 2021

LOCALIDAD: CHIHUAHUA

MUNICIPIO: CHIHUAHUA

1.2.2.8 RELLENO CON MATERIAL DE BANCO COMPACTADO AL 90% PROCTOR

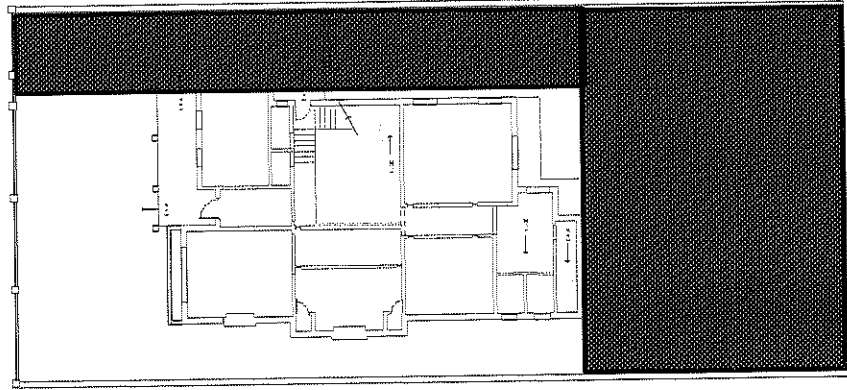

POR EL CONTRATISTA

ING. ALFREDO GONZÁLEZ IBARRA

AUTORIZO POR LA C.E.D.H.:

ING. CECILIO MARTÍNEZ SAENZ



REPORTE FOTOGRÁFICO

1.2.2.8 RELLENO CON MATERIAL DE BANCO COMPACTADO AL 90% PROCTOR

OBRA: RECONSTRUCCIÓN Y REMODELACIÓN DE LAS OFICINAS DE LA COMISIÓN
ESTADAL DE DERECHOS HUMANOS EN CHIHUAHUA CHIHUAHUA

LOCALIDAD: CHIHUAHUA

MUNICIPIO: CHIHUAHUA

NO. DE ESTIMACION 3

PERIODO: 1 DE FEBRERO AL 13 DE FEBRERO DEL 2021

FECHA: 15 DE FEBRERO DEL 2021

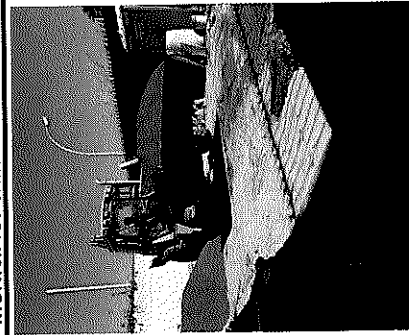

POR EL CONTRATISTA

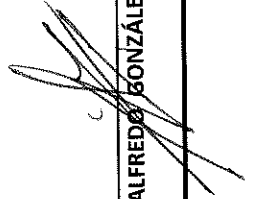
ING. ALFREDO GONZÁLEZ IBARRA

AUTORIZO POR LA C.E.D.H.



ING. CECINO MARTÍNEZ SAENZ



COMISION ESTATAL DE LOS DERECHOS HUMANOS

**COMISION ESTATAL DE LOS
DERECHOS HUMANOS
DE CHIHUAHUA**

GENERADOR VOLUMEN DE OBRA PARA ESTIMACION

OBRA: RECONSTRUCCIÓN Y REMODELACIÓN DE LAS OFICINAS DE LA COMISIÓN ESTATAL DE DERECHOS HUMANOS EN CHIHUAHUA CHIHUAHUA
LOCALIDAD: CHIHUAHUA
MUNICIPIO: CHIHUAHUA

NO. DE ESTIMACION 3
PERIODO: 1 DE FEBRERO AL 13 DE FEBRERO DEL 2021
FECHA: 15 DE FEBRERO DEL 2021

CANTIDAD	CONCEPTO	UNIDAD	LOCALIZACIÓN		NO. DE PIEZAS	DIMENSIONES			VOLUMEN
			EJE	ÁREA		LARGO	ANCHO	ESPESOR	
			13	BODEGA RECEP.		0.66	1.62		1.07
1.2.2.1	REPARACION DE MURO A BASE DE LADRILLO RECOCIDO JUTNEADO CON MEZCLA CEMENTO-ARENA	M2							
T O T A L									1.07

POR EL CONTRATISTA

 ING. ALFREDO GONZALEZ IBARRA

AUTORIZA POR LA C.E.D.H.

 ING. CESARIO MARTINEZ-SAENZ



COMISIÓN ESTATAL DE LOS DERECHOS HUMANOS

CROQUIS

COMISIÓN ESTATAL DE DERECHOS HUMANOS
CHIHUAHUA

OBRA: RECONSTRUCCIÓN Y REMODELACIÓN DE LAS OFICINAS DE LA COMISIÓN
ESTATAL DE DERECHOS HUMANOS EN CHIHUAHUA CHIHUAHUA

NO. DE ESTIMACION 3

PERIODO: 1 DE FEBRERO AL 13 DE FEBRERO DEL 2021

FECHA: 15 DE FEBRERO DEL 2021

LOCALIDAD: CHIHUAHUA

MUNICIPIO: CHIHUAHUA

1.2.2.1 REPARACION DE MURO A BASE DE LADRILLO RECOCIDO JUTNEADO CON MEZCLA CEMENTO-ARENA

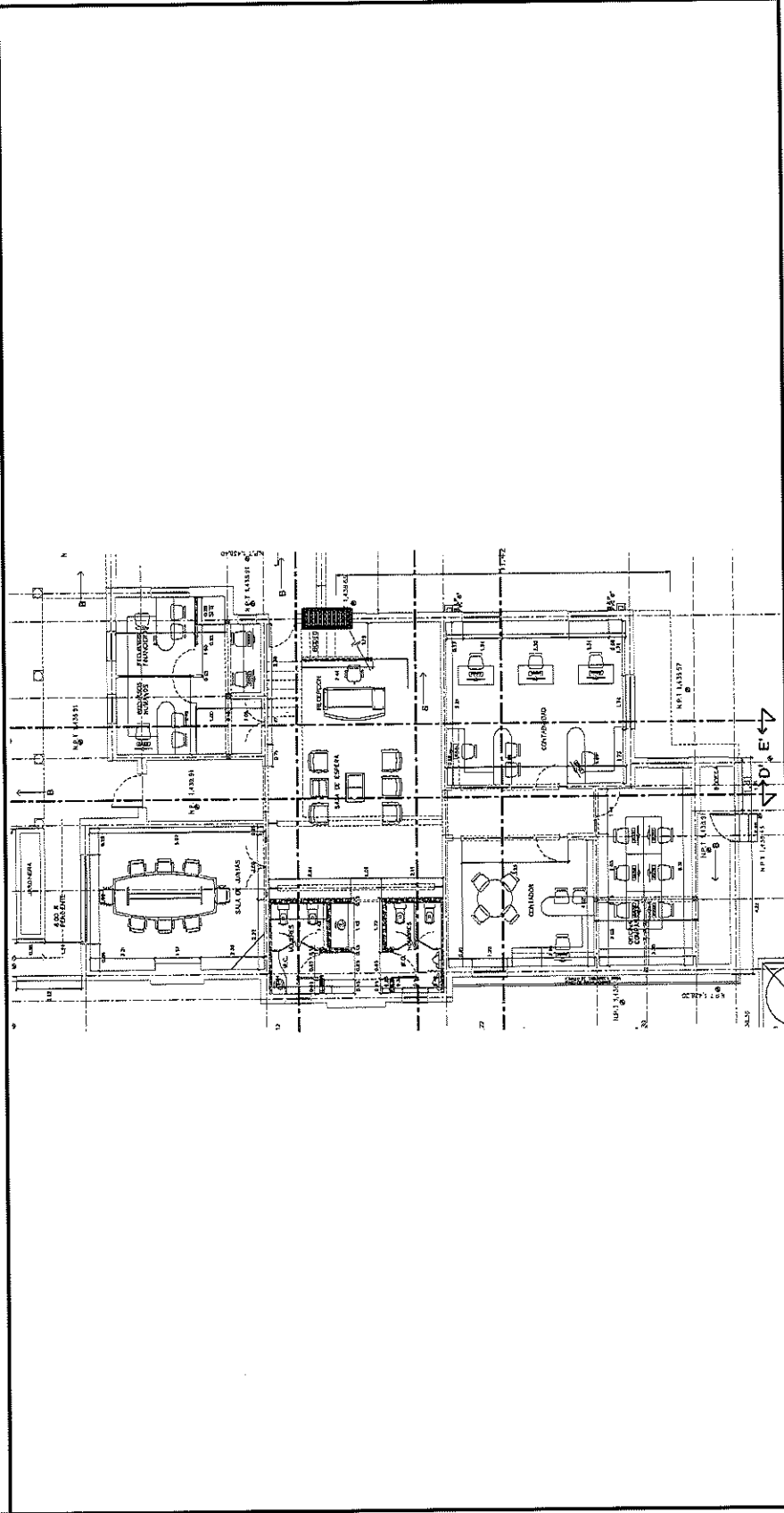

POR EL CONTRATISTA

ING. ALFREDO GONZÁLEZ IBARRA

AUTORIZO POR LA C.E.D.H.I:

ING. CECILIO MARTÍNEZ SAENZ



COMISIÓN ESTATAL DE LOS
DERECHOS HUMANOS
CHIHUAHUA

COMISIÓN ESTATAL DE LOS DERECHOS HUMANOS

REPORTE FOTOGRÁFICO

1.2.2.1 REPARACION DE MURO A BASE DE LADRILLO RECOCIDO JUTNEADO CON MEZCLA CEMENTO-ARENA

OBRA: RECONSTRUCCIÓN Y REMODELACIÓN DE LAS OFICINAS DE LA COMISIÓN
ESTATAL DE DERECHOS HUMANOS EN CHIHUAHUA CHIHUAHUA

NO. DE ESTIMACION 3

PERIODO: 1 DE FEBRERO AL 13 DE FEBRERO DEL 2021

LOCALIDAD: CHIHUAHUA

FECHA: 15 DE FEBRERO DEL 2021

MUNICIPIO: CHIHUAHUA



POR EL CONTRATISTA

ING. ALFREDO GONZÁLEZ IBARRA

AUTORIZO POR LA C.E.D.H.

ING. CECILIO MARTÍNEZ SAENZ



COMISIÓN ESTATAL DE LOS DERECHOS HUMANOS

CROQUIS

COMISIÓN ESTATAL DE LOS DERECHOS HUMANOS CHIHUAHUA

OBRA: RECONSTRUCCIÓN Y REMODELACIÓN DE LAS OFICINAS DE LA COMISIÓN ESTATAL DE DERECHOS HUMANOS EN CHIHUAHUA CHIHUAHUA

NO. DE ESTIMACIÓN 3

PERIODO: 1 DE FEBRERO AL 13 DE FEBRERO DEL 2021
FECHA: 15 DE FEBRERO DEL 2021

LOCALIDAD: CHIHUAHUA
MUNICIPIO: CHIHUAHUA

1.2.4.1 LIMPIEZA GRUESA DURANTE EL PROCESO DE LA OBRA.

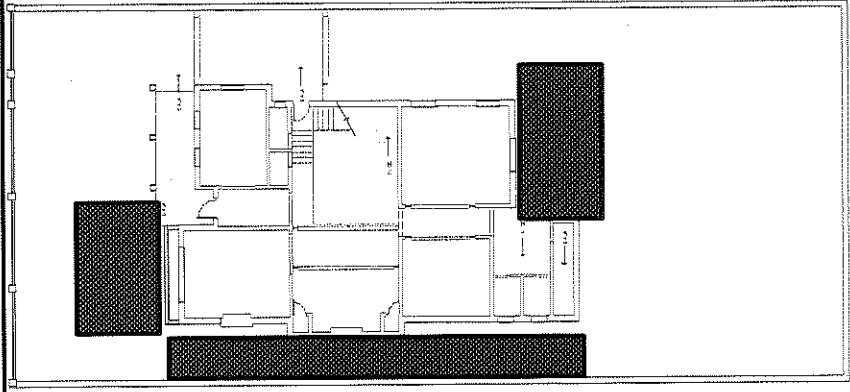

POR EL CONTRATISTA

ING. ALFREDO GONZÁLEZ IBARRA

AUTORIZO POR LA C.E.D.H.:

ING. CECILIO MARTÍNEZ SAENZ



REPORTE FOTOGRÁFICO

1.2.4.1 LIMPIEZA GRUESA DURANTE EL PROCESO DE LA OBRA.

OBRA: RECONSTRUCCIÓN Y REMODELACIÓN DE LAS OFICINAS DE LA COMISIÓN ESTATAL DE DERECHOS HUMANOS EN CHIHUAHUA CHIHUAHUA

NO. DE ESTIMACIÓN 3

PERIODO: 1 DE FEBRERO AL 13 DE FEBRERO DEL 2021

FECHA: 15 DE FEBRERO DEL 2021

LOCALIDAD: CHIHUAHUA

MUNICIPIO: CHIHUAHUA

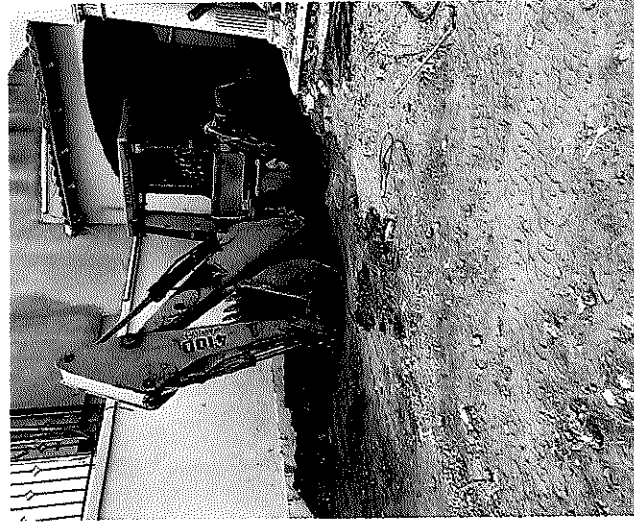

POR EL CONTRATISTA

ING. ALFREDO GONZÁLEZ IBARRA

AUTORIZO POR LA C.E.D.H.

ING. CECILIA MARTÍNEZ SAENZ



COMISIÓN ESTATAL DE LOS DERECHOS HUMANOS CHIHUAHUA

CROQUIS

OBRA: RECONSTRUCCIÓN Y REMODELACIÓN DE LAS OFICINAS DE LA COMISIÓN ESTATAL DE DERECHOS HUMANOS EN CHIHUAHUA CHIHUAHUA

NO. DE ESTIMACION 3

PERIODO: 1 DE FEBRERO AL 13 DE FEBRERO DEL 2021
FECHA: 15 DE FEBRERO DEL 2021

LOCALIDAD: CHIHUAHUA

MUNICIPIO: CHIHUAHUA

1.2.4.3 RETIRO DE ESCOMBRO PRODUCTO DE LAS DEMOLICIONES Y OBRA EN GENERAL.

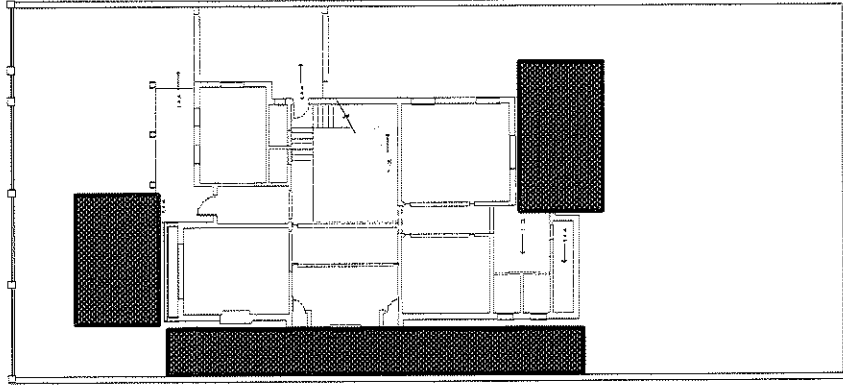

POR EL CONTRATISTA

ING. ALFREDO GONZÁLEZ IBARRA

AUTORIZO POR UNO D.E.H.:
[Signature]

ING. CECILIO MARTÍNEZ SAENZ



COMISIÓN
ESTATAL DE LOS
DERECHOS HUMANOS
CHIHUAHUA

COMISIÓN ESTATAL DE LOS DERECHOS HUMANOS

REPORTE FOTOGRÁFICO

1.2.4.3 RETIRO DE ESCOMBRO PRODUCTO DE LAS DEMOLICIONES Y OBRA EN GENERAL.

OBRA: RECONSTRUCCIÓN Y REMODELACIÓN DE LAS OFICINAS DE LA COMISIÓN
ESTATAL DE DERECHOS HUMANOS EN CHIHUAHUA CHIHUAHUA

NO. DE ESTIMACIÓN 3

PERIODO: 1 DE FEBRERO AL 13 DE FEBRERO DEL 2021

LOCALIDAD: CHIHUAHUA

FECHA: 15 DE FEBRERO DEL 2021

MUNICIPIO: CHIHUAHUA

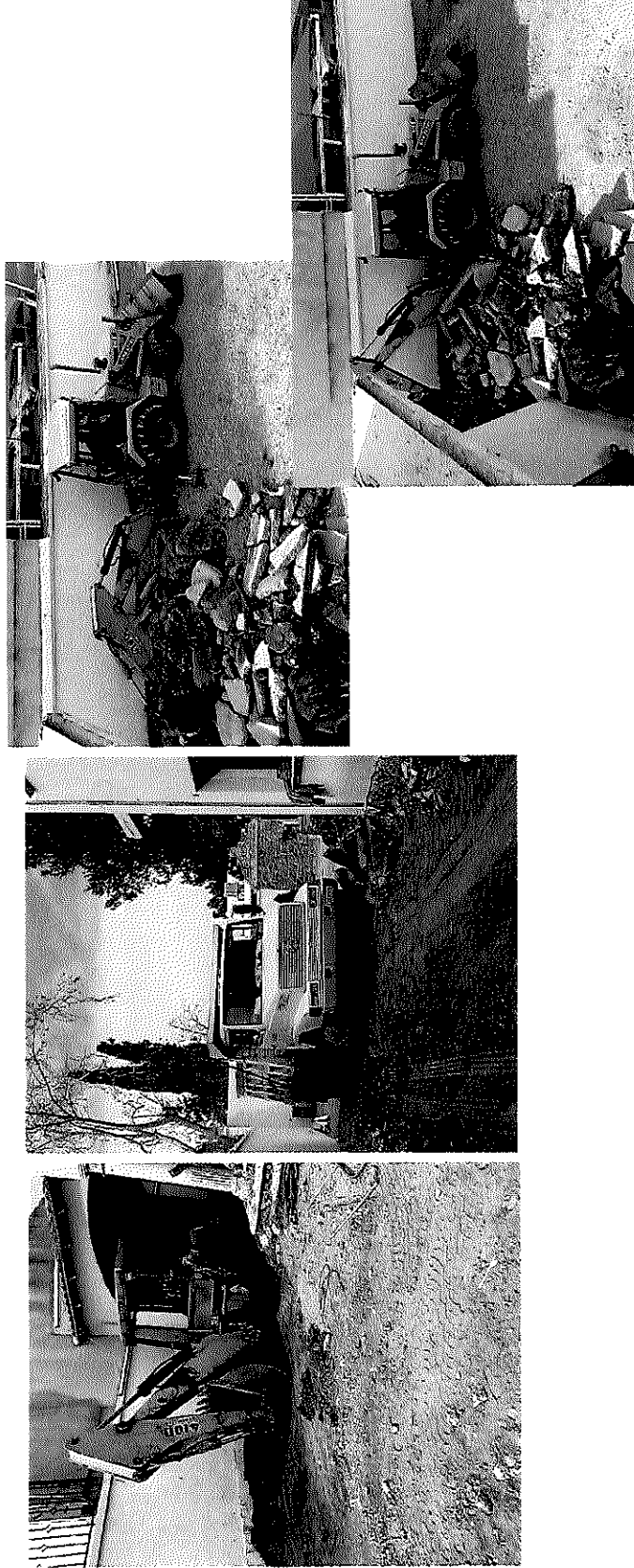

POR EL CONTRATISTA

AUTORIZO POR LA C.E.D.H.

ING. ALFREDO GONZÁLEZ IBARRA

ING. CECILIO MARTÍNEZ SAENZ



COMISIÓN ESTATAL DE LOS DERECHOS HUMANOS

CROQUIS

COMISIÓN ESTATAL DE LOS
DERECHOS HUMANOS
CHIHUAHUA

OBRA: RECONSTRUCCIÓN Y REMODELACIÓN DE LAS OFICINAS DE LA COMISIÓN ESTATAL DE DERECHOS HUMANOS EN CHIHUAHUA CHIHUAHUA	NO. DE ESTIMACION	3
	PERIODO: 1 DE FEBRERO AL 13 DE FEBRERO DEL 2021	
	FECHA: 15 DE FEBRERO DEL 2021	
LOCALIDAD: CHIHUAHUA		
MUNICIPIO: CHIHUAHUA		
EXX-017 EXCAVACIÓN A MÁQUINA EN CEPAS A UNA PROFUNDIDAD DE 0.00 A 2.00 MTS. EN MATERIAL TIPO II, INCLUYE AFINE DE TALUDES Y FONDO, MANO DE OBRA, HERRAMIENTA NECESARIA, EQUIPO Y TODO LO NECESARIO PARA SU CORRECTA EJECUCION, COLOCACION DE MATERIAL A UN COSTADO DE LA EXCAVACION.		

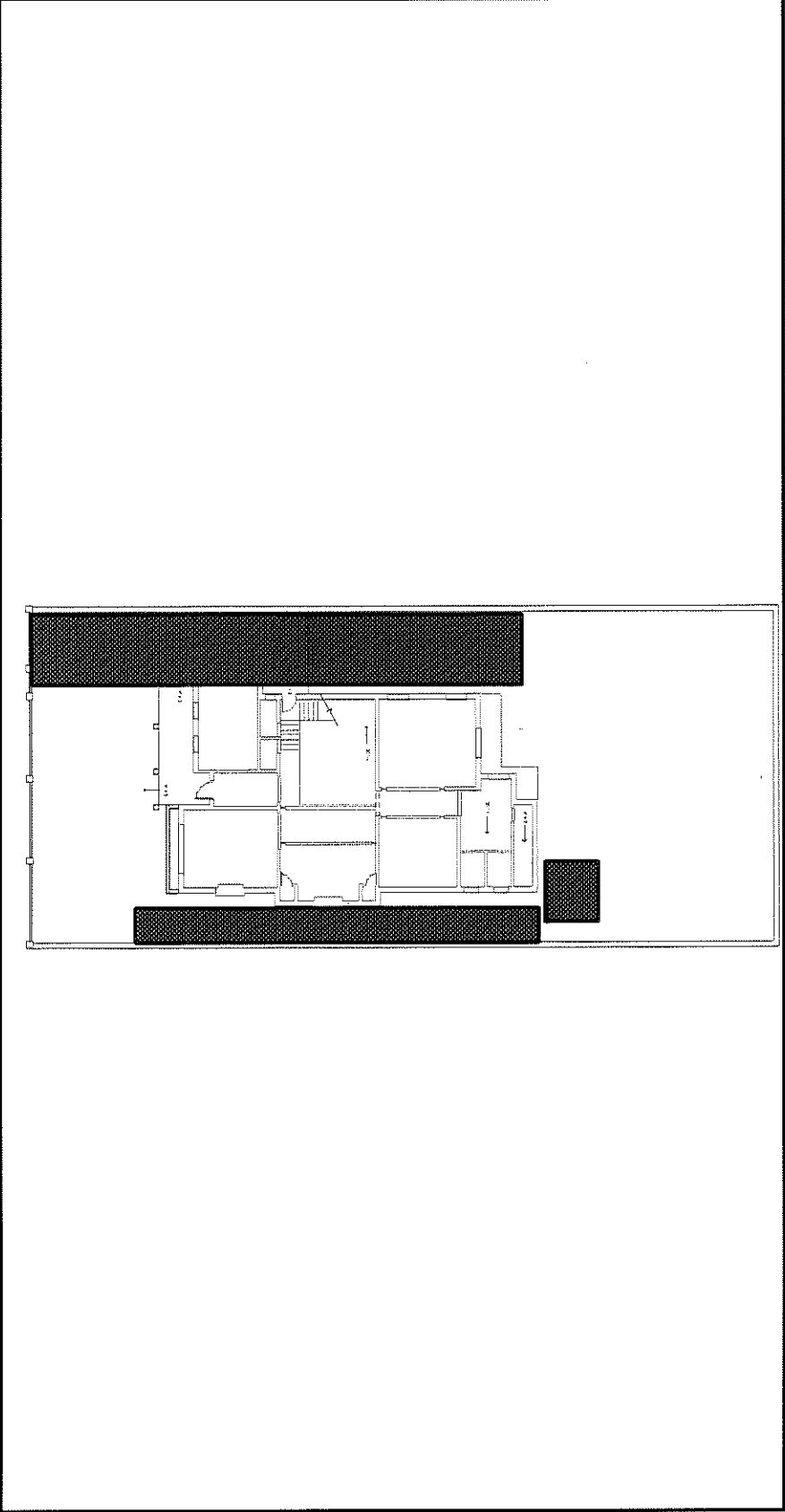

POR EL CONTRATISTA

ING. ALFREDO GONZÁLEZ IBARRA

AUTORIZADO POR LA C.E.D.H.H.

ING. CECILIO MARTÍNEZ SAENZ



COMISIÓN ESTATAL DE LOS
DERECHOS HUMANOS
CHIHUAHUA

REPORTE FOTOGRÁFICO

EXX-017 EXCAVACIÓN A MÁQUINA EN CEPAS A UNA PROFUNDIDAD DE 0.00 A 2.00 MTS. EN MATERIAL TIPO II, INCLUYE AFINE DE TALUDES Y FONDO, MANO DE OBRA, HERRAMIENTA NECESARIA, EQUIPO Y TODO LO NECESARIO PARA SU CORRECTA EJECUCION, COLOCACION DE MATERIAL A UN COSTADO DE LA EXCAVACION.

OBRA: RECONSTRUCCIÓN Y REMODELACIÓN DE LAS OFICINAS DE LA COMISIÓN
ESTATAL DE DERECHOS HUMANOS EN CHIHUAHUA CHIHUAHUA

NO. DE ESTIMACION 3

PERIODO: 1 DE FEBRERO AL 13 DE FEBRERO DEL 2021

LOCALIDAD: CHIHUAHUA
MUNICIPIO: CHIHUAHUA

FECHA: 15 DE FEBRERO DEL 2021

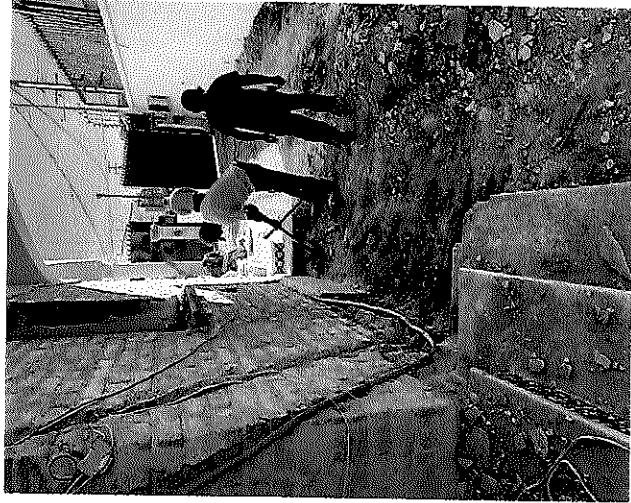

POR EL CONTRATISTA

ING. ALFREDO GONZÁLEZ IBARRA

AUTORIZO POR LA C.E.D.H.

ING. CECILIO MARTÍNEZ SAENZ



COMISIÓN ESTATAL DE LOS DERECHOS HUMANOS CHIHUAHUA

COMISIÓN ESTATAL DE LOS DERECHOS HUMANOS

CROQUIS

NO. DE ESTIMACIÓN 3

PERIODO: 1 DE FEBRERO AL 13 DE FEBRERO DEL 2021

FECHA: 15 DE FEBRERO DEL 2021

OBRA: RECONSTRUCCIÓN Y REMODELACIÓN DE LAS OFICINAS DE LA COMISIÓN ESTATAL DE DERECHOS HUMANOS EN CHIHUAHUA CHIHUAHUA

LOCALIDAD: CHIHUAHUA

MUNICIPIO: CHIHUAHUA

EXX-018 SUMINISTRO Y COLOCACION DE TUBO CONDUIT PARED DELGADA GALVANIZADO DE 16MMI DE DIAMETRO, SE INCLUYE: TENDIDO DE TUBERIA, DOBLESES, DESPERDICIOS, CONEXIONES, MANO DE OBRA, HERRAMIENTA, SOPORTERIA, ELEVACIONES Y TODO LO NECESARIO PARA SU CORRECTA COLOCACION.

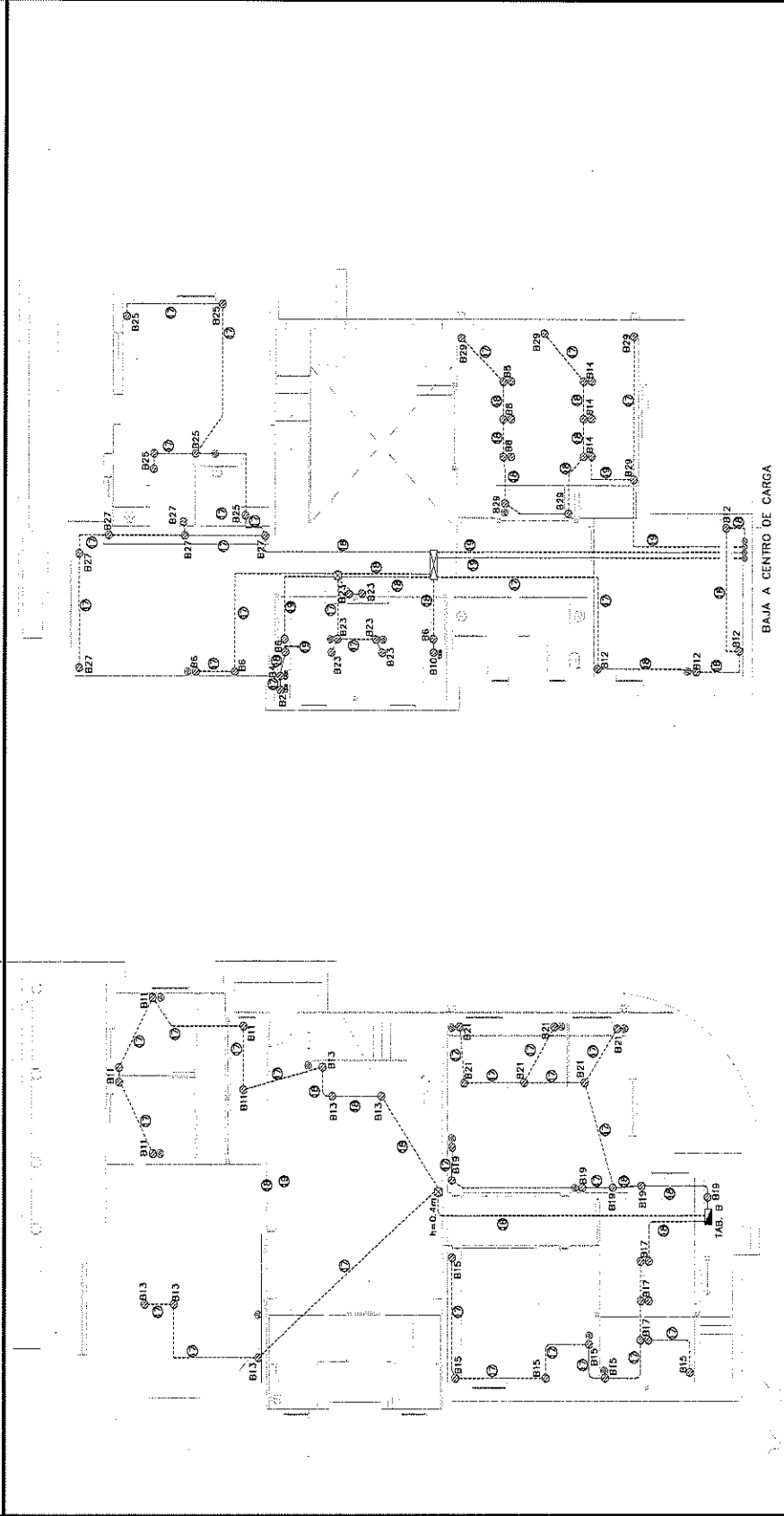



COMISIÓN ESTATAL DE LOS
DERECHOS HUMANOS
CHIHUAHUA

COMISIÓN ESTATAL DE LOS DERECHOS HUMANOS

REPORTE FOTOGRÁFICO

EXX-018 SUMINISTRO Y COLOCACION DE TUBO CONDUIT PARED DELGADA GALVANIZADO DE 16MM DE DIAMETRO, SE INCLUYE: TENDIDO DE TUBERIA, DOBLES, DESPERDICIOS, CONEXIONES, MANO DE OBRA, HERRAMIENTA, SOPORTERIA, ELEVACIONES Y TODO LO NECESARIO PARA SU CORRECTA COLOCACION.

OBRA: RECONSTRUCCIÓN Y REMODELACIÓN DE LAS OFICINAS DE LA COMISIÓN NO. DE ESTIMACIÓN 3

ESTATAL DE DERECHOS HUMANOS EN CHIHUAHUA CHIHUAHUA

PERIODO: 1 DE FEBRERO AL 13 DE FEBRERO DEL 2021

FECHA: 15 DE FEBRERO DEL 2021

LOCALIDAD: CHIHUAHUA

MUNICIPIO: CHIHUAHUA

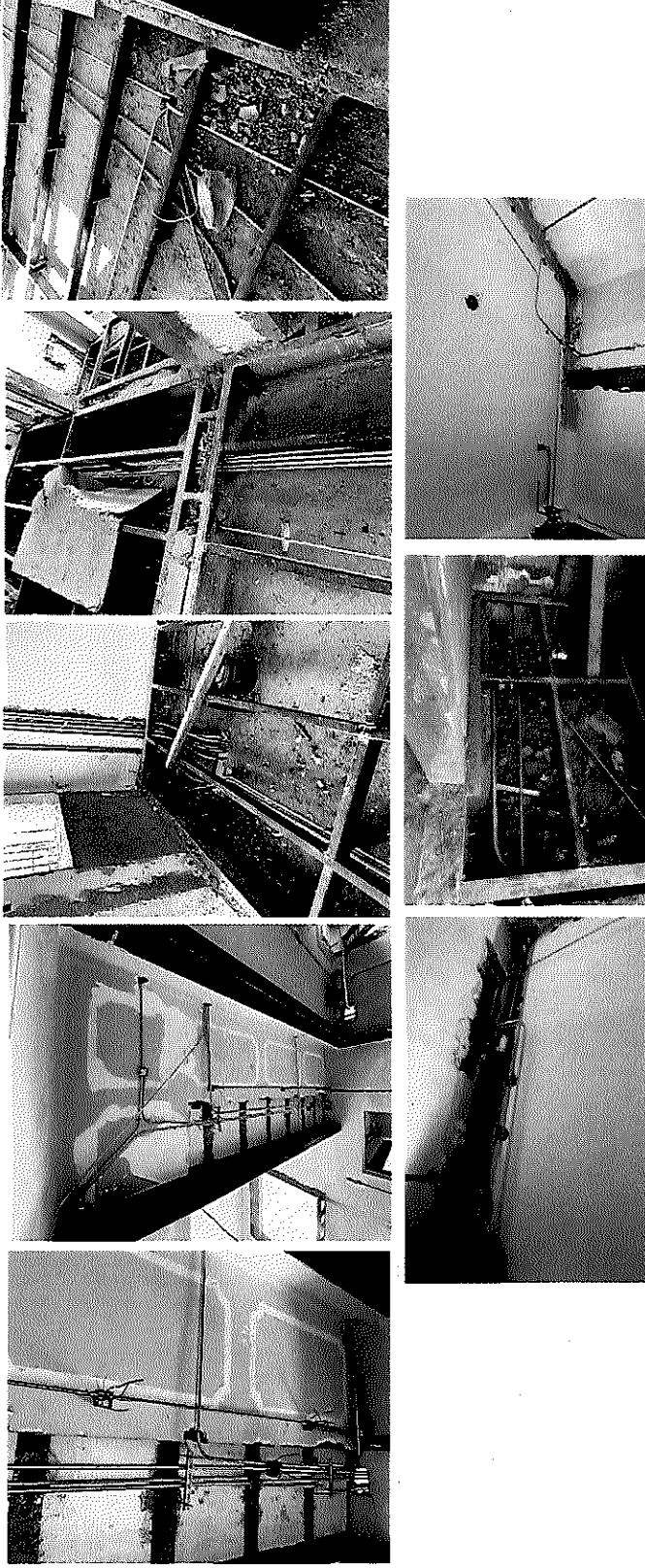

POR EL CONTRATISTA

AUTORIZO POR LA C.E.D.H.

ING. ALFREDO GONZÁLEZ IBARRA

ING. CECILIO MARTÍNEZ SAENZ



COMISIÓN ESTATAL DE LOS DERECHOS HUMANOS

COMISIÓN ESTATAL DE LOS DERECHOS HUMANOS
CHIHUAHUA

CROQUIS

OBRA: RECONSTRUCCIÓN Y REMODELACION DE LAS OFICINAS DE LA COMISIÓN ESTATAL DE DERECHOS HUMANOS EN CHIHUAHUA CHIHUAHUA

NO. DE ESTIMACION 3

PERIODO: 1 DE FEBRERO AL 13 DE FEBRERO DEL 2021
FECHA: 15 DE FEBRERO DEL 2021

LOCALIDAD: CHIHUAHUA
MUNICIPIO: CHIHUAHUA

EXX-019 SUMINISTRO Y COLOCACION DE TUBO CONDUIT PARED DELGADA GALVANIZADO DE 21MM DE DIAMETRO, SE INCLUYE: TENDIDO DE TUBERIA, DOBLES, DESPERDICIOS, CONEXIONES, MANO DE OBRA, HERRAMIENTA, SOPORTERIA, ELEVACIONES Y TODO LO NECESARIO PARA SU CORRECTA COLOCACION.

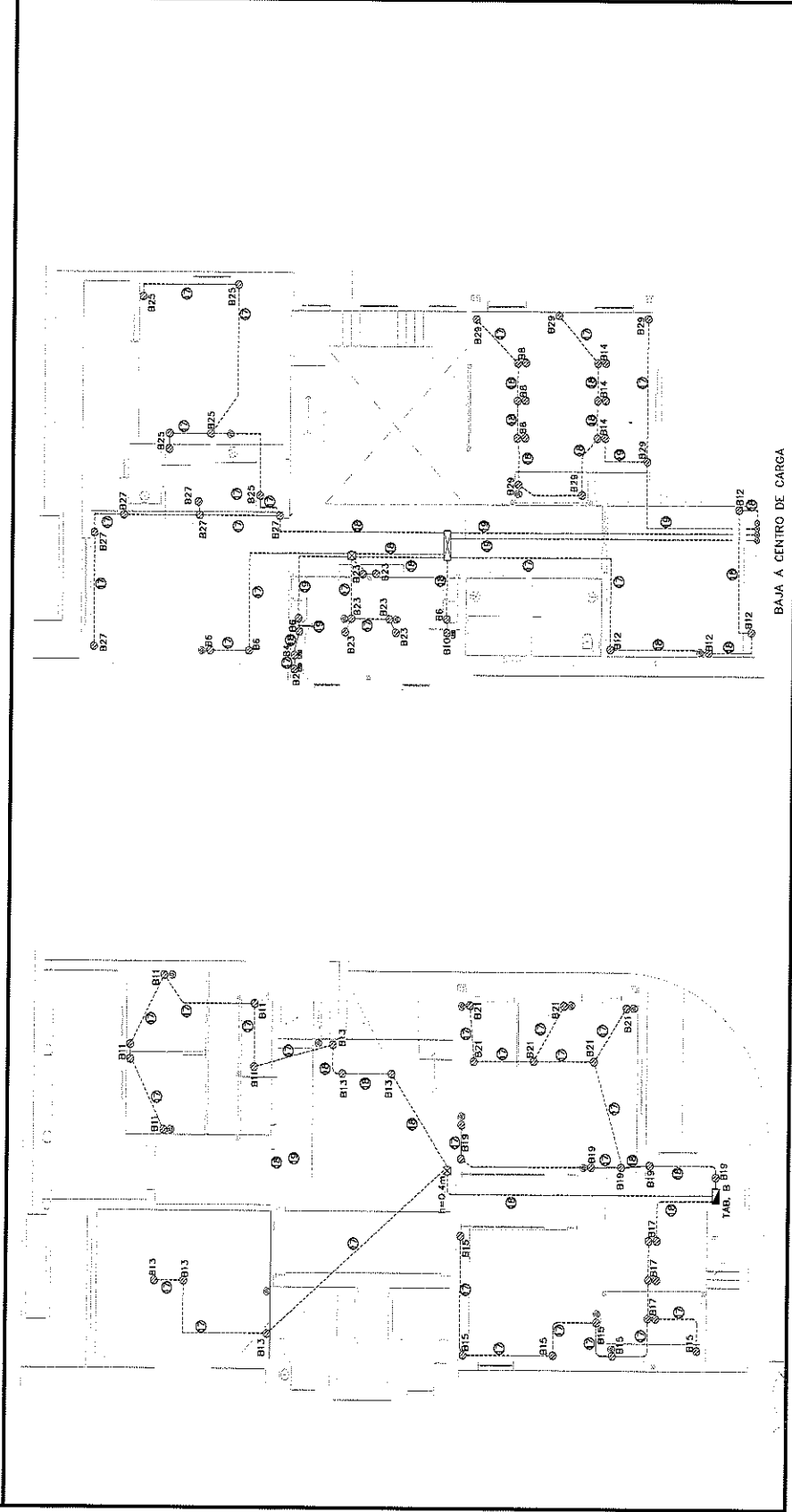



COMISIÓN ESTATAL DE LOS
DERECHOS HUMANOS
CHIHUAHUA

COMISIÓN ESTATAL DE LOS DERECHOS HUMANOS

REPORTE FOTOGRÁFICO

EXX-019 SUMINISTRO Y COLOCACION DE TUBO CONDUIT PARED DELGADA GALVANIZADO DE 21MM DE DIAMETRO, SE INCLUYE: TENDIDO DE TUBERIA, DOBLES, DESPERDICIOS, CONEXIONES, MANO DE OBRA, HERRAMIENTA, SOPORTERIA, ELEVACIONES Y TODO LO NECESARIO PARA SU CORRECTA COLOCACION.

OBRA: RECONSTRUCCIÓN Y REMODELACION DE LAS OFICINAS DE LA COMISION

NO. DE ESTIMACION 3

ESTATAL DE DERECHOS HUMANOS EN CHIHUAHUA CHIHUAHUA

PERIODO: 1 DE FEBRERO AL 13 DE FEBRERO DEL 2021

LOCALIDAD: CHIHUAHUA

FECHA: 15 DE FEBRERO DEL 2021

MUNICIPIO: CHIHUAHUA

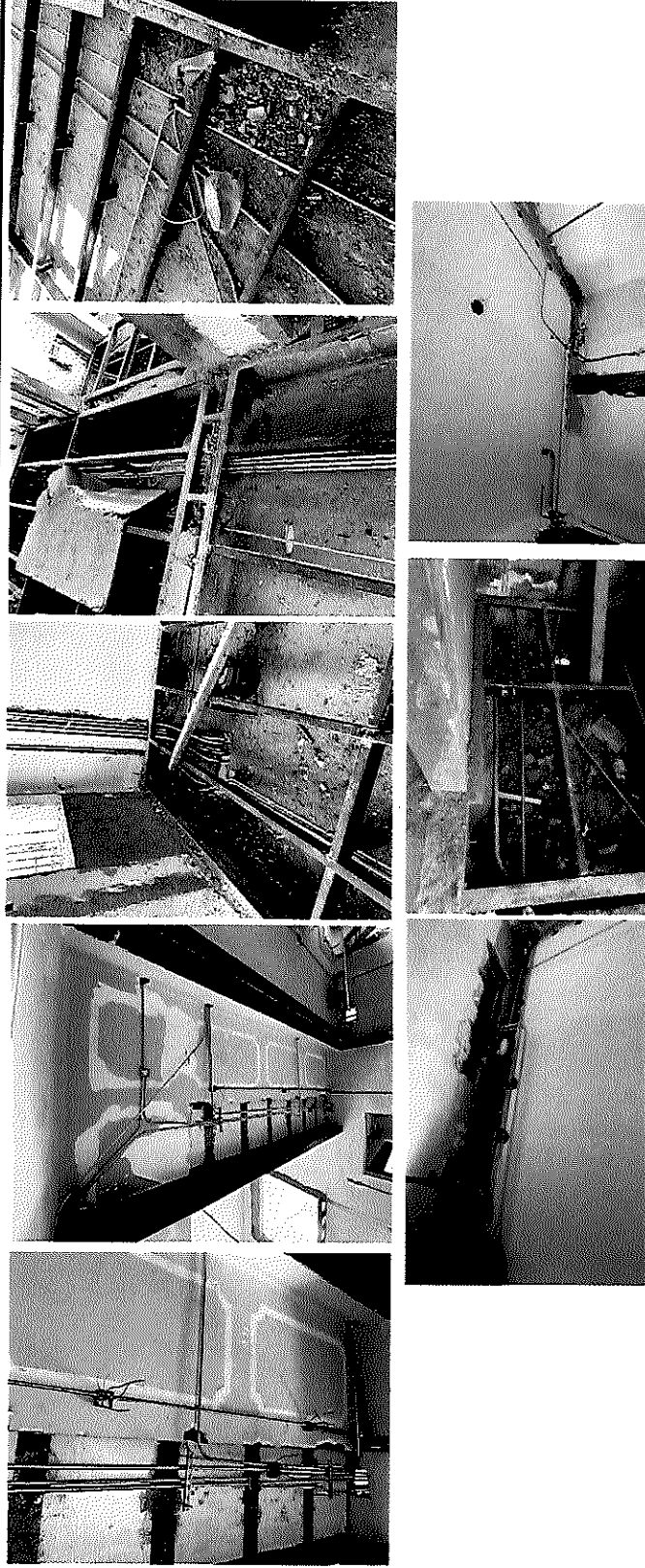

POR EL CONTRATISTA

AUTORIZO POR LA C.E.D.H.

ING. ALFREDO GONZÁLEZ IBARRA

ING. CECILIO MARTÍNEZ SAENZ



COMISIÓN ESTATAL DE LOS DERECHOS HUMANOS CHIHUAHUA

COMISIÓN ESTATAL DE LOS DERECHOS HUMANOS

CROQUIS

OBRA: RECONSTRUCCIÓN Y REMODELACIÓN DE LAS OFICINAS DE LA COMISIÓN ESTATAL DE DERECHOS HUMANOS EN CHIHUAHUA CHIHUAHUA

NO. DE ESTIMACION 3

LOCALIDAD: CHIHUAHUA
MUNICIPIO: CHIHUAHUA

PERIODO: 1 DE FEBRERO AL 13 DE FEBRERO DEL 2021
FECHA: 15 DE FEBRERO DEL 2021

EXX-020 SUMINISTRO Y COLOCACION DE CABLE DE COBRE TIPO THW-LS CALIBRE 14 AWG. INCLUYE: CORTES, MANO DE OBRA, DESPERDICIOS, HERRAMIENTA Y TODO LO NECESARIO PARA SU CORRECTA COLOCACION.

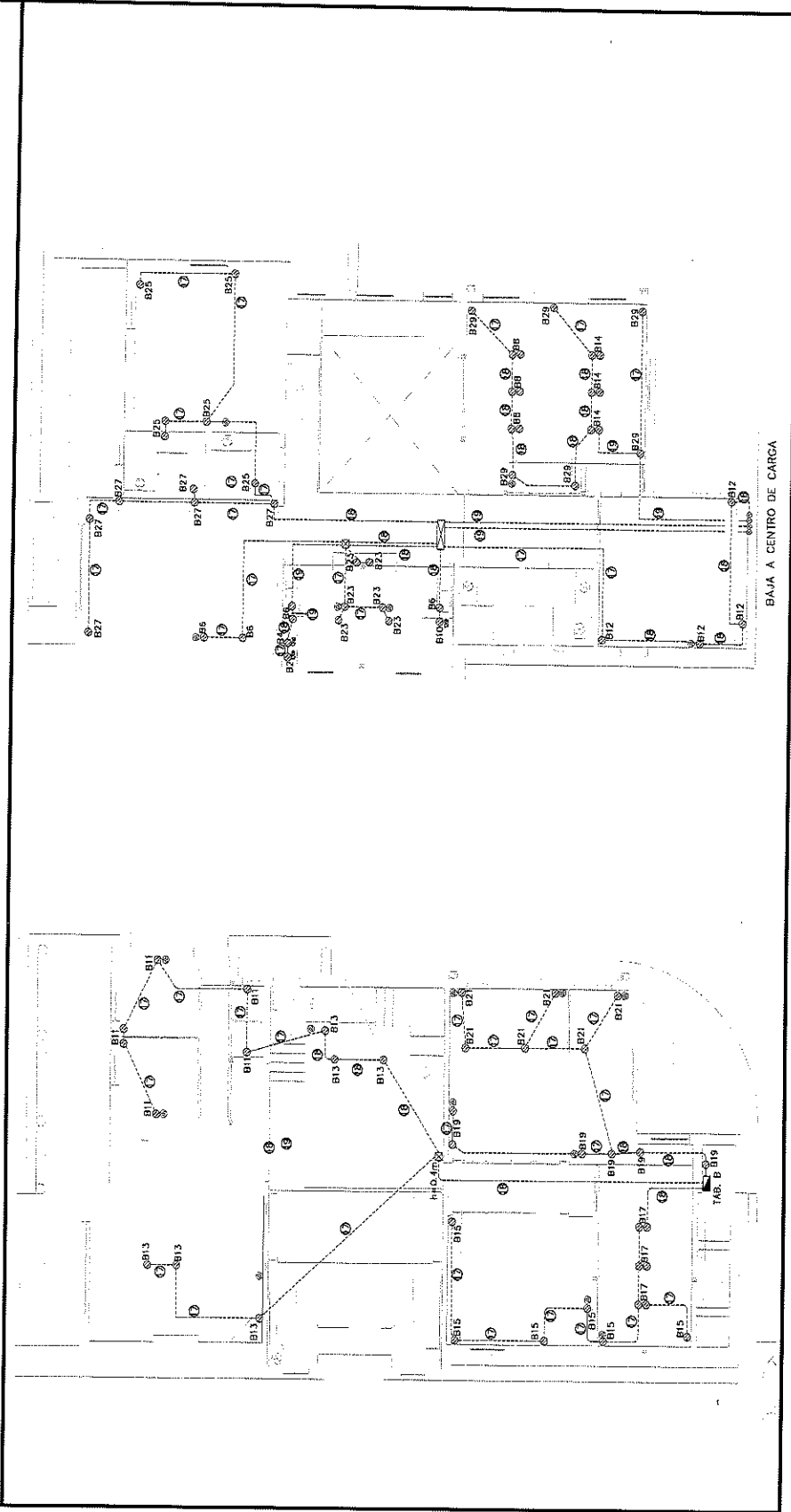

POR EL CONTRATISTA

ING. ALFREDO GONZÁLEZ IBARRA

AUTORIZADO POR LA C.E.D.H.:
ING. CECILIO MARTÍNEZ SAENZ



COMISIÓN ESTATAL DE LOS DERECHOS HUMANOS

COMISIÓN ESTATAL DE LOS
DERECHOS HUMANOS
CHIHUAHUA

REPORTE FOTOGRÁFICO

EXX-020 SUMINISTRO Y COLOCACION DE CABLE DE COBRE TIPO THW-LS CALIBRE 14 AWG. INCLUYE: CORTES, MANO DE OBRA, DESPERDICIOS, HERRAMIENTA Y TODO LO NECESARIO PARA SU CORRECTA COLOCACION.

OBRA: RECONSTRUCCIÓN Y REMODELACIÓN DE LAS OFICINAS DE LA COMISIÓN
ESTATAL DE DERECHOS HUMANOS EN CHIHUAHUA CHIHUAHUA

NO. DE ESTIMACION 3

PERIODO: 1 DE FEBRERO AL 13 DE FEBRERO DEL 2021

LOCALIDAD: CHIHUAHUA

FECHA: 15 DE FEBRERO DEL 2021

MUNICIPIO: CHIHUAHUA

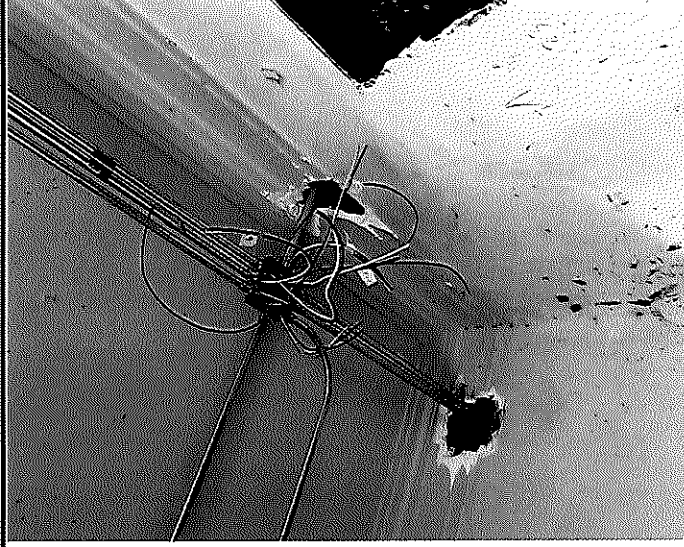
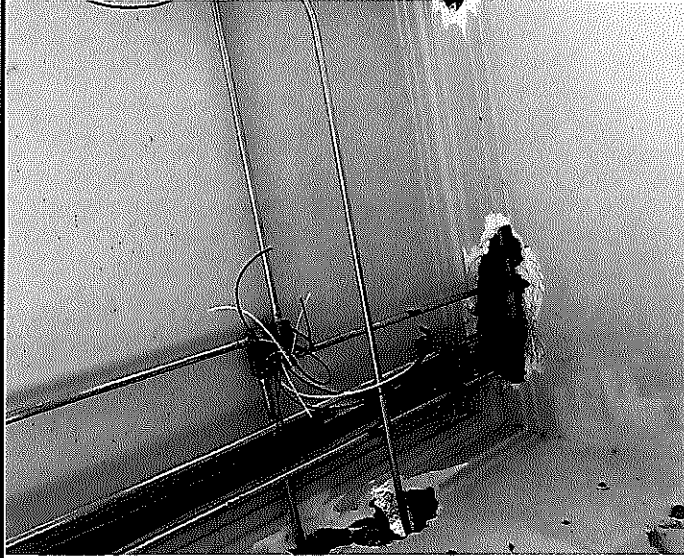

POR EL CONTRATISTA

ING. ALFREDO GONZÁLEZ IBARRA

AUTORIZO POR LA C.E.D.H.

ING. CECILIO MARTÍNEZ SAENZ



COMISIÓN ESTATAL DE LOS DERECHOS HUMANOS

COMISIÓN ESTATAL DE LOS DERECHOS HUMANOS CHIHUAHUA

CROQUIS

OBRA: RECONSTRUCCIÓN Y REMODELACION DE LAS OFICINAS DE LA COMISIÓN ESTATAL DE DERECHOS HUMANOS EN CHIHUAHUA CHIHUAHUA

NO. DE ESTIMACION 3

PERIODO: 1 DE FEBRERO AL 13 DE FEBRERO DEL 2021
FECHA: 15 DE FEBRERO DEL 2021

LOCALIDAD: CHIHUAHUA
MUNICIPIO: CHIHUAHUA

EXX-021 SUMINISTRO Y COLOCACION DE CABLE DE COBRE TIPO THW-LS CALIBRE 12 AWG. INCLUYE: CORTES, MANO DE OBRA, DESPERDICIOS, HERRAMIENTA Y TODO LO NECESARIO PARA SU CORRECTA COLOCACION.

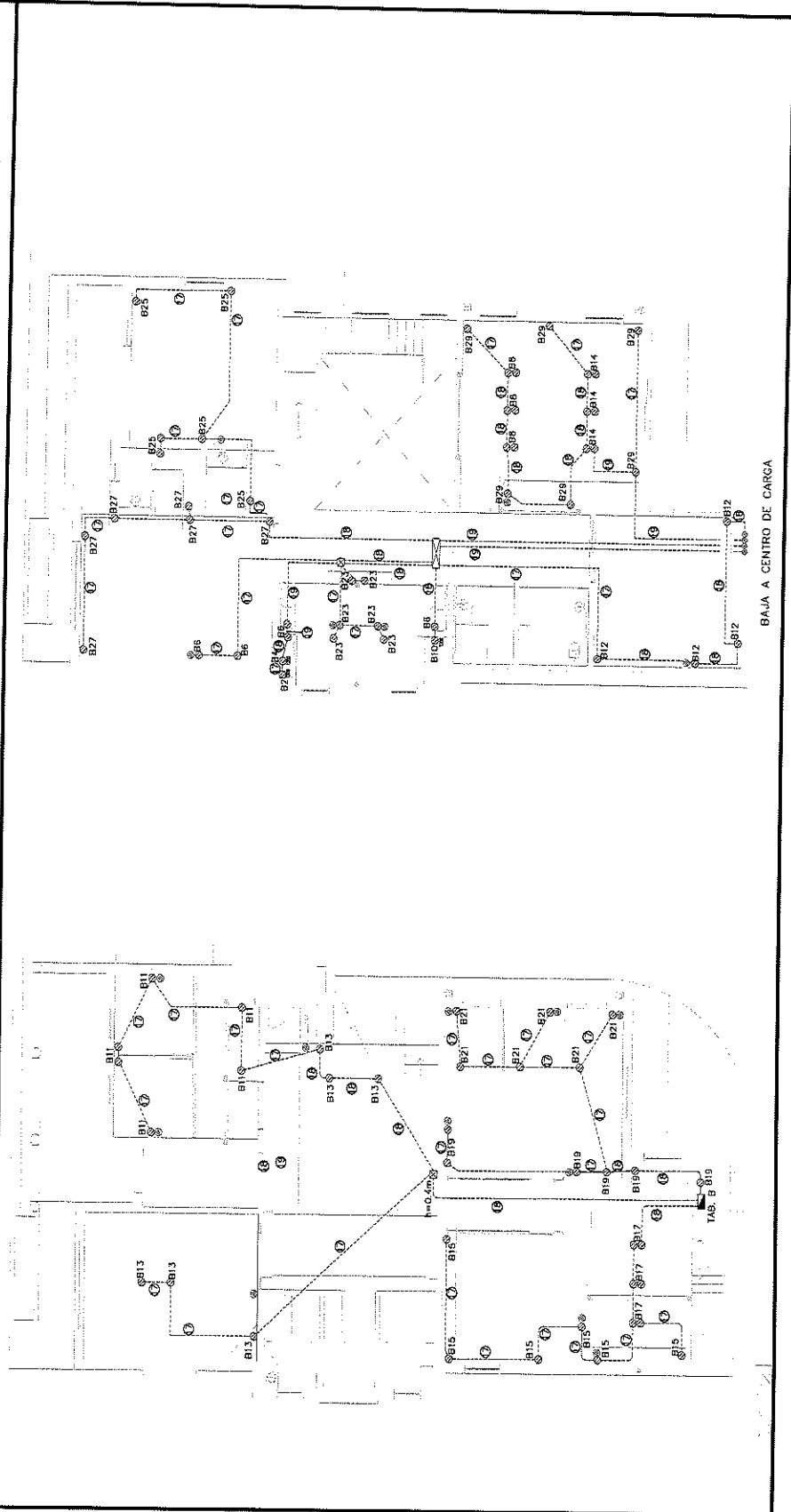



COMISIÓN ESTATAL DE LOS
DERECHOS HUMANOS
CHIHUAHUA

COMISIÓN ESTATAL DE LOS DERECHOS HUMANOS

REPORTE FOTOGRÁFICO

EXX-021 SUMINISTRO Y COLOCACION DE CABLE DE COBRE TIPO THW-LS CALIBRE 12 AWG. INCLUYE: CORTES, MANO DE OBRA, DESPERDICIOS, HERRAMIENTA Y TODO LO NECESARIO PARA SU CORRECTA COLOCACION.

OBRA: RECONSTRUCCIÓN Y REMODELACION DE LAS OFICINAS DE LA COMISION NO. DE ESTIMACION 3

ESTATAL DE DERECHOS HUMANOS EN CHIHUAHUA CHIHUAHUA PERIODO: 1 DE FEBRERO AL 13 DE FEBRERO DEL 2021

LOCALIDAD: CHIHUAHUA FECHA: 15 DE FEBRERO DEL 2021

MUNICIPIO: CHIHUAHUA

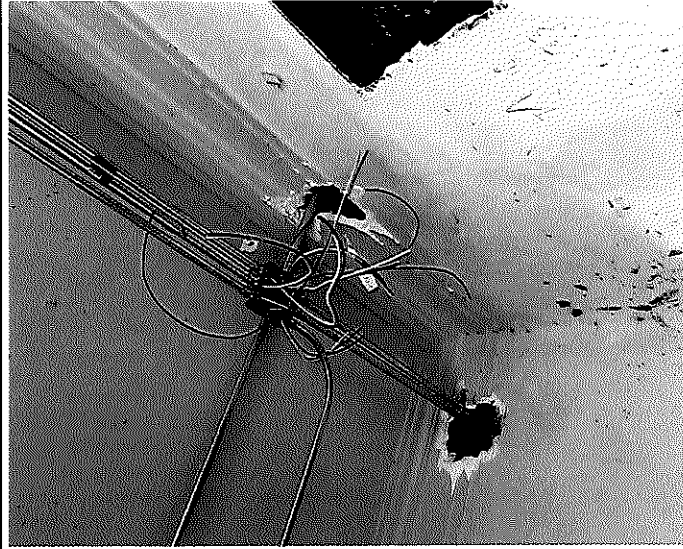
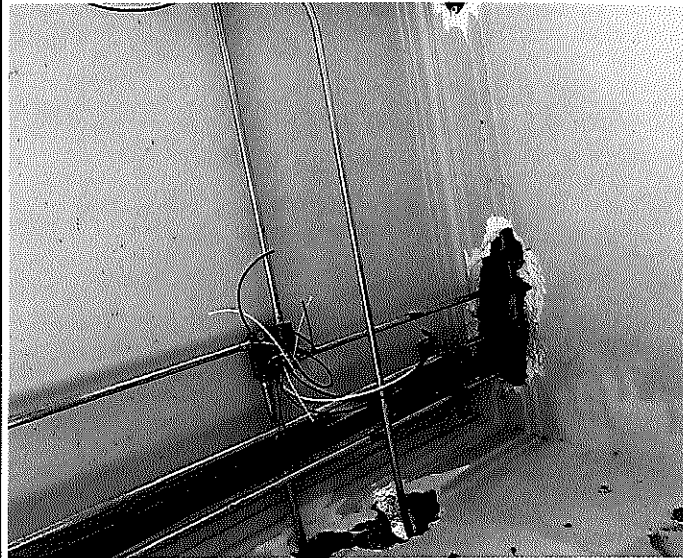

POR EL CONTRATISTA

AUTORIZO POR LA C.E.D.H.

ING. ALFREDO GONZÁLEZ IBARRA

ING. CECILIO MARTÍNEZ SAENZ



COMISIÓN ESTATAL DE LOS DERECHOS HUMANOS

COMISIÓN ESTATAL DE LOS DERECHOS HUMANOS
CHIHUAHUA

CROQUIS

OBRA: RECONSTRUCCIÓN Y REMODELACIÓN DE LAS OFICINAS DE LA COMISIÓN ESTATAL DE DERECHOS HUMANOS EN CHIHUAHUA CHIHUAHUA

NO. DE ESTIMACION 3

PERIODO: 1 DE FEBRERO AL 13 DE FEBRERO DEL 2021

FECHA: 15 DE FEBRERO DEL 2021

LOCALIDAD: CHIHUAHUA

MUNICIPIO: CHIHUAHUA

EXX-022 SUMINISTRO Y COLOCACION DE CABLE DE COBRE TIPO THW-15 CALIBRE 10 AWG. INCLUYE: CORTES, MANO DE OBRA, DESPERDICIOS, HERRAMIENTA Y TODO LO NECESARIO PARA SU CORRECTA COLOCACION.

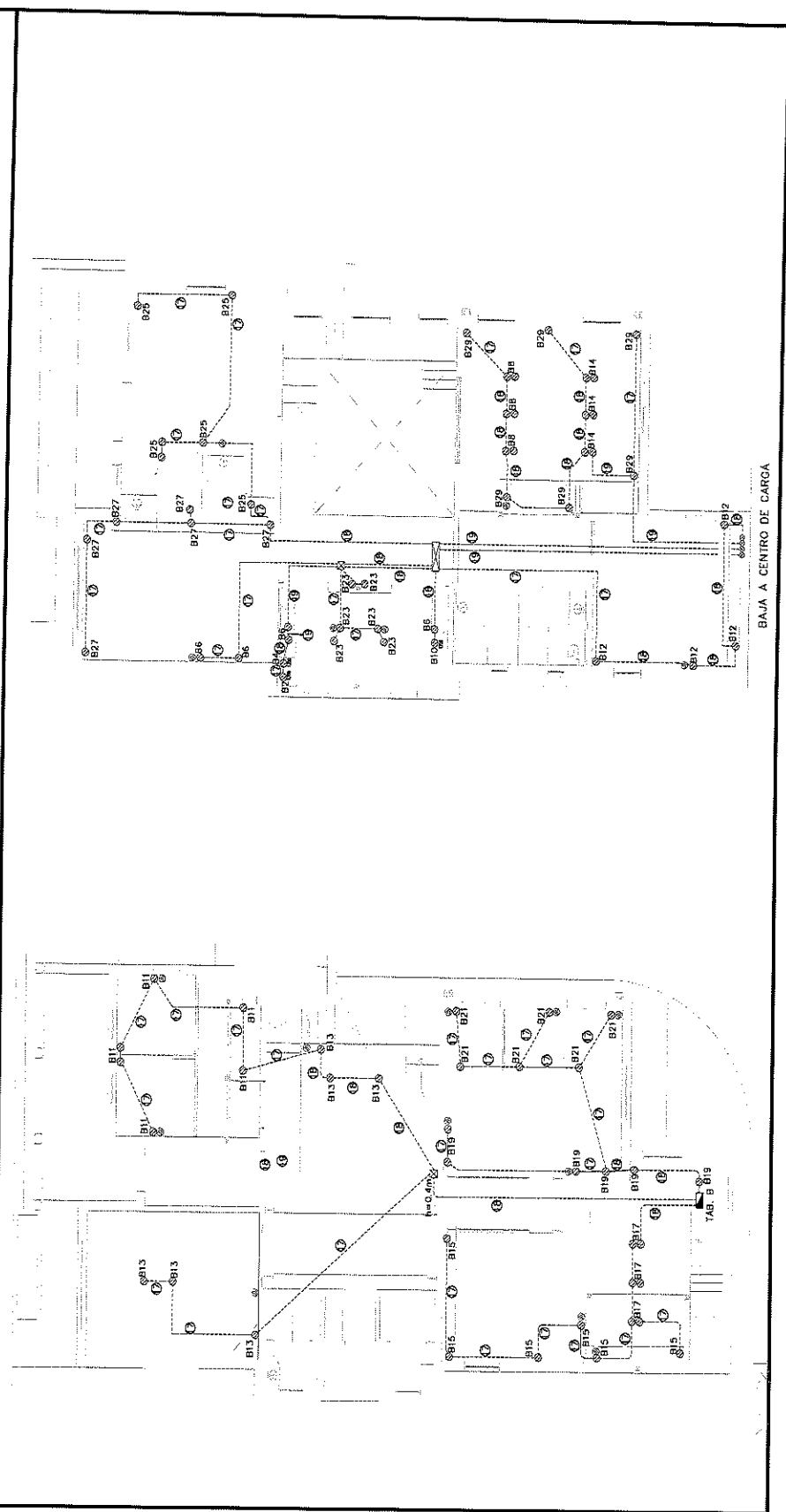



COMISIÓN ESTATAL DE LOS
DERECHOS HUMANOS
CHIHUAHUA

REPORTE FOTOGRÁFICO

EXX-022 SUMINISTRO Y COLOCACION DE CABLE DE COBRE TIPO THW-LS CALIBRE 10 AWG. INCLUYE: CORTES, MANO DE OBRA, DESPERDICIOS, HERRAMIENTA Y TODO LO NECESARIO PARA SU CORRECTA COLOCACION.

OBRA: RECONSTRUCCIÓN Y REMODELACIÓN DE LAS OFICINAS DE LA COMISIÓN
ESTATAL DE DERECHOS HUMANOS EN CHIHUAHUA CHIHUAHUA

NO. DE ESTIMACION 3

PERIODO: 1 DE FEBRERO AL 13 DE FEBRERO DEL 2021
FECHA: 15 DE FEBRERO DEL 2021

LOCALIDAD: CHIHUAHUA

MUNICIPIO: CHIHUAHUA

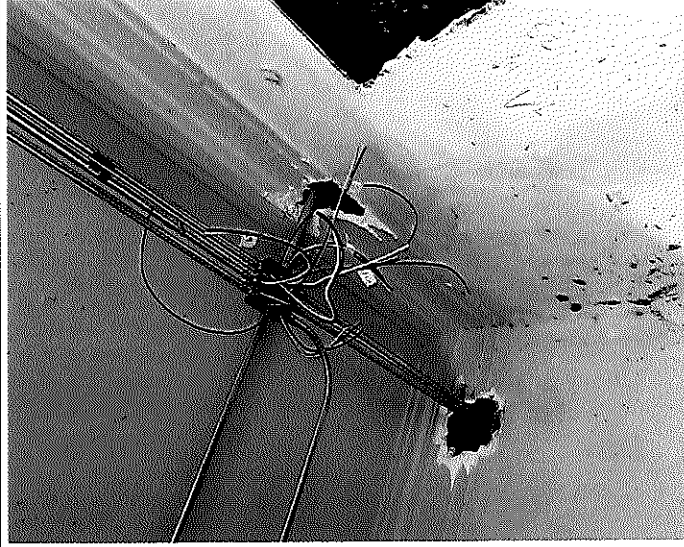
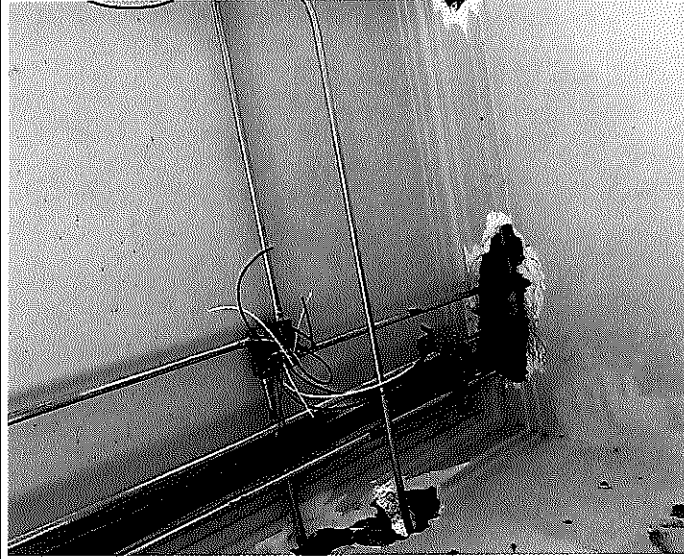

POR EL CONTRATISTA

ING. ALFREDO GONZÁLEZ IBARRA

AUTORIZO POR LA C.E.D.H.

ING. CECILIO MARTÍNEZ SAENZ



COMISION ESTATAL DE LOS DERECHOS HUMANOS

COMISION ESTADAL DE LOS
DERECHOS HUMANOS
CHIHUAHUA

GENERADOR VOLUMEN DE OBRA PARA ESTIMACIÓN

OBRA: RECONSTRUCCIÓN Y REMODELACIÓN DE LAS OFICINAS DE LA COMISIÓN
ESTADAL DE DERECHOS HUMANOS EN CHIHUAHUA CHIHUAHUA
LOCALIDAD: CHIHUAHUA
MUNICIPIO: CHIHUAHUA

NO. DE ESTIMACION 3
PERIODO: 1 DE FEBRERO AL 13 DE FEBRERO DEL 2021
FECHA: 15 DE FEBRERO DEL 2021

CLAVE	CONCEPTO	UNIDAD	LOCALIZACIÓN		NO. DE PIEZAS	DIMENSIONES		VOLUMEN		
			EJE	AREA		METROS	ESPOSOR			
EXX-023	SUMINISTRO Y COLOCACION DE TUBO PVC PESADO DE 16MM DE DIAMETRO, SE INCLUYE: TENDIDO DE TUBERIA, CURVAS, DESPERDICIOS, CONEXIONES, MANO DE OBRA, HERRAMIENTA Y TODO LO NECESARIO PARA SU CORRECTA COLOCACION.	ML		SITE		50.60		50.60		
T O T A L								50.60		

POR EL CONTRATISTA

ING. ALFREDO GONZÁLEZ IBARRA

AUTORIZO POR LA Q.E.D.H.

ING. CECILIO MARTÍNEZ SAENZ



COMISIÓN ESTATAL DE LOS DERECHOS HUMANOS CHIHUAHUA

COMISIÓN ESTATAL DE LOS DERECHOS HUMANOS

CROQUIS

OBRA: RECONSTRUCCIÓN Y REMODELACIÓN DE LAS OFICINAS DE LA COMISIÓN ESTATAL DE DERECHOS HUMANOS EN CHIHUAHUA CHIHUAHUA

NO. DE ESTIMACION 3

LOCALIDAD: CHIHUAHUA
MUNICIPIO: CHIHUAHUA

PERIODO: 1 DE FEBRERO AL 13 DE FEBRERO DEL 2021
FECHA: 15 DE FEBRERO DEL 2021

EXX-023 SUMINISTRO Y COLOCACION DE TUBO PVC PESADO DE 16MIM DE DIAMETRO, SE INCLUYE: TENDIDO DE TUBERIA, CURVAS, DESPERDICIOS, CONEXIONES, MANO DE OBRA, HERRAMIENTA Y TODO LO NECESARIO PARA SU CORRECTA COLOCACION.

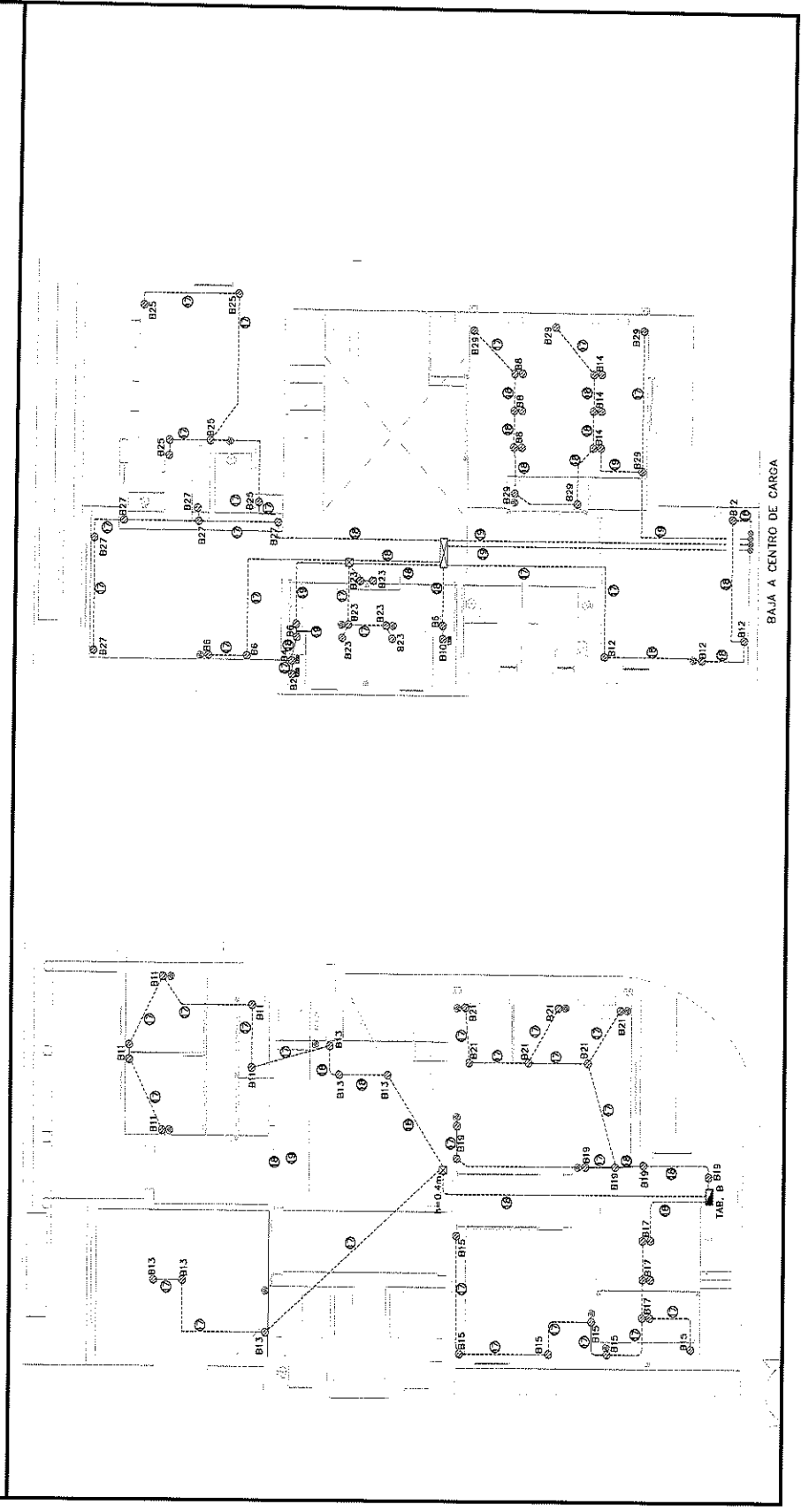

POR EL CONTRATISTA

ING. ALFREDO GONZÁLEZ IBARRA

AUTORIZADO POR: C.E.D.H.H.

ING. CECILIO MARTÍNEZ SAENZ



COMISIÓN ESTATAL DE LOS
DERECHOS HUMANOS
CHIHUAHUA

REPORTE FOTOGRÁFICO

EXX-023 SUMINISTRO Y COLOCACION DE TUBO PVC PESADO DE 16MM DE DIAMETRO, SE INCLUYE: TENDIDO DE TUBERIA, CURVAS, DESPERDICIOS, CONEXIONES, MANO DE OBRA, HERRAMIENTA Y TODO LO NECESARIO PARA SU CORRECTA COLOCACION.

OBRA: RECONSTRUCCIÓN Y REMODELACIÓN DE LAS OFICINAS DE LA COMISIÓN
ESTATAL DE DERECHOS HUMANOS EN CHIHUAHUA CHIHUAHUA

NO. DE ESTIMACION 3

PERIODO: 1 DE FEBRERO AL 13 DE FEBRERO DEL 2021

FECHA: 15 DE FEBRERO DEL 2021

LOCALIDAD: CHIHUAHUA

MUNICIPIO: CHIHUAHUA

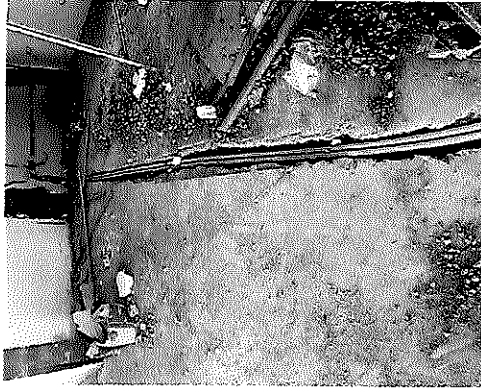

POR EL CONTRATISTA

ING. ALFREDO GONZÁLEZ IBARRA

AUTORIZO POR LA C.E.D.H.

ING. CECILIO MARTÍNEZ SAENZ



COMISIÓN ESTATAL DE LOS DERECHOS HUMANOS CHIHUAHUA

CROQUIS

OBRA: RECONSTRUCCIÓN Y REMODELACIÓN DE LAS OFICINAS DE LA COMISIÓN ESTATAL DE DERECHOS HUMANOS EN CHIHUAHUA CHIHUAHUA

NO. DE ESTIMACION 3

PERIODO: 1 DE FEBRERO AL 13 DE FEBRERO DEL 2021

FECHA: 15 DE FEBRERO DEL 2021

LOCALIDAD: CHIHUAHUA
MUNICIPIO: CHIHUAHUA

EXX-025 ELABORACION DE RANURA EN PISO DE CONCRETO, PARA ALOJAR TUBERIA, A BASE DE 2 CORTES CON DISCO DE DIAMANTE Y DEMOLEDOR DE 35 KGS, PARA DAR SECCION DE 15 CM PROMEDIO, INCLUIE: MATERIALES, MANO DE OBRA, HERRAMIENTAS, ANDAMIOS Y TODO LO NECESARIO PARA SU EJECUCION.

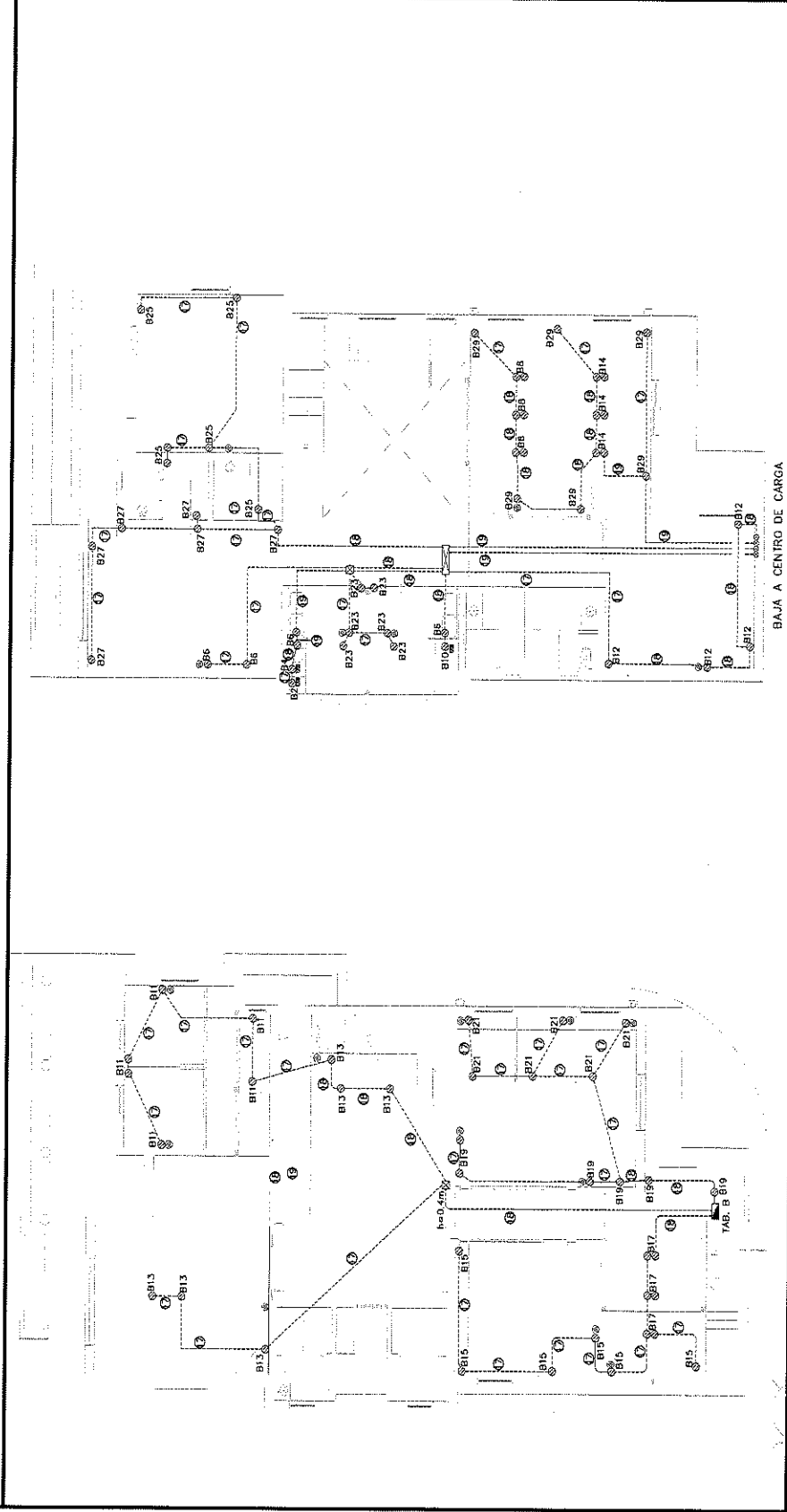

POR EL CONTRATISTA

ING. ALFREDO GONZÁLEZ IBARRA

AUTORIZO POR LA C.E.D.H.:

ING. CECILIO MARTÍNEZ SAENZ



REPORTE FOTOGRÁFICO

COMISIÓN ESTATAL DE LOS
DERECHOS HUMANOS
CHIHUAHUA

EXX-025 ELABORACION DE RANURA EN PISO DE CONCRETO, PARA ALOJAR TUBERIA, A BASE DE 2 CORTES CON DISCO DE DIAMANTE Y DEMOLEDOR DE 35 KGS, PARA DAR SECCION DE 15 CM PROMEDIO, INCLUYE: MATERIALES, MANO DE OBRA, HERRAMIENTAS, ANDAMIOS Y TODO LO NECESARIO PARA SU EJECUCION.

NO. DE ESTIMACION 3

OBRA: RECONSTRUCCIÓN Y REMODELACIÓN DE LAS OFICINAS DE LA COMISIÓN ESTATAL DE DERECHOS HUMANOS EN CHIHUAHUA CHIHUAHUA

PERIODO: 1 DE FEBRERO AL 13 DE FEBRERO DEL 2021

FECHA: 15 DE FEBRERO DEL 2021

LOCALIDAD: CHIHUAHUA

MUNICIPIO: CHIHUAHUA

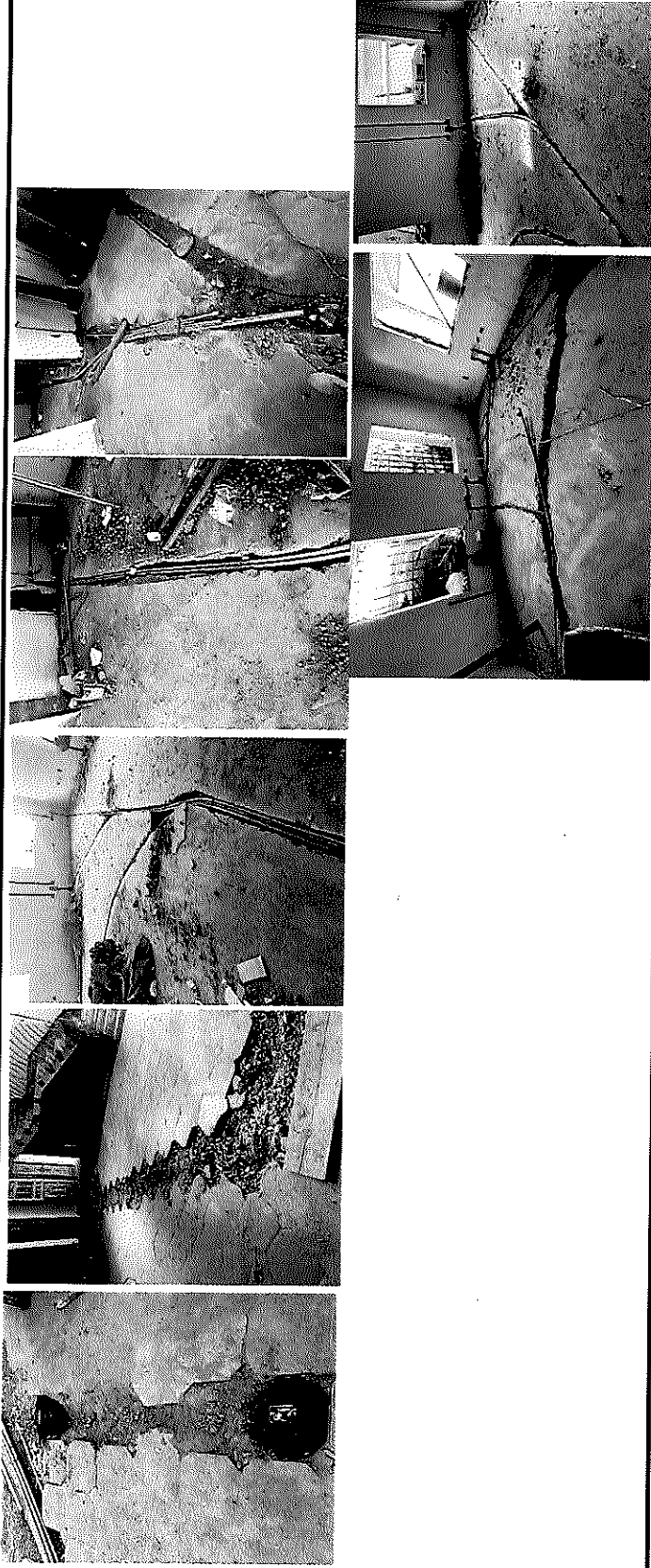

POR EL CONTRATISTA

AUTORIZO POR LA C.E.D.H.

ING. ALFREDO GONZÁLEZ IBARRA

ING. CECILIO MARTÍNEZ SAENZ



COMISIÓN ESTATAL DE LOS DERECHOS HUMANOS

COMISIÓN ESTATAL DE LOS
DERECHOS HUMANOS
DE CHIHUAHUA

CROQUIS

OBRA: RECONSTRUCCIÓN Y REMODELACIÓN DE LAS OFICINAS DE LA COMISIÓN
ESTATAL DE DERECHOS HUMANOS EN CHIHUAHUA CHIHUAHUA

NO. DE ESTIMACION 3

PERIODO: 1 DE FEBRERO AL 13 DE FEBRERO DEL 2021
FECHA: 15 DE FEBRERO DEL 2021

LOCALIDAD: CHIHUAHUA
MUNICIPIO: CHIHUAHUA

EXX-036 SUMINISTRO DE PISO DUELADO DE MADERA DE TZALAM DE 5/8" DE ESPESOR POR 3 5/8" DE ANCHO, POR LOS DIVERSOS LARGOS NECESARIOS.

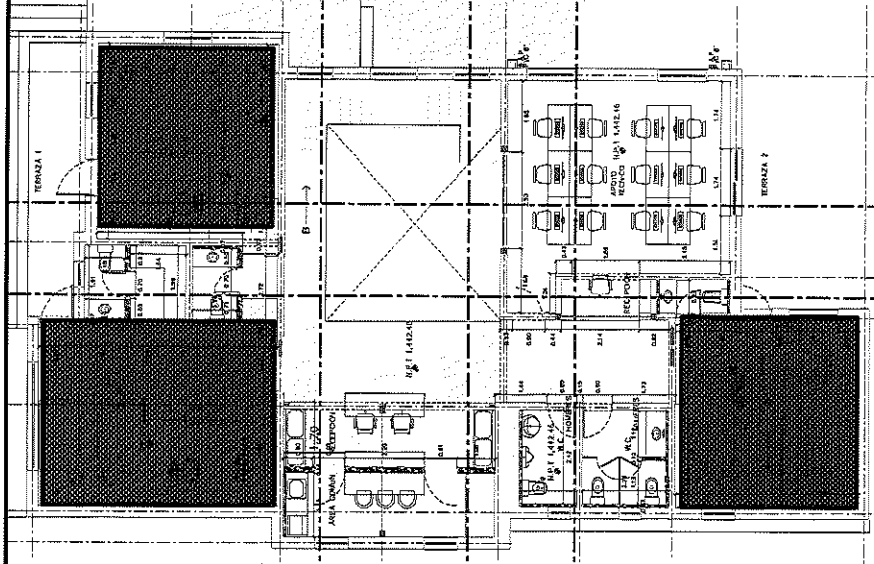

POR EL CONTRATISTA

ING. ALFREDO GONZÁLEZ IBARRA

AUTORIZACIÓN C.F.D.H.:
ING. CECILIO MARTÍNEZ SAENZ



BancaNet Empresarial

Martes 23 de Febrero de 2021, 1:32 PM Centro de México

Otras cuentas		
Cliente	73562443	
Razón Social	COMISION ESTATAL DE LOS DERECHOS HUM	
Por Aplicar = Su operación ha sido enviada al banco destino.		
Capturista	Usuario 07	PERLA I,RIVERA/O
Autorizadores	Usuario 07 Usuario 08	PERLA I,RIVERA/O NESTOR,ARMENDARIZ/LOYA
Cuentas	Cuenta retiro	
	COMISION ESTATAL DE DERECH - 934 / 3513213	
	Cuenta/CLABE Destino	
	SCOTIABANK - 044150215053878922	
Datos de la transferencia	Importe MXN	\$ 292,279.55
	Fecha valor	23/02/2021
	Fecha de aplicación	Mismo Día
	Número de referencia	1039
	Concepto del pago	RECONSTR Y REMODELAC INMUEBLE EST 3
	Número de Autorización	126745
	Autorización remota	La autorización remota debe realizarse antes de la fecha y hora programada.