



Usu: DianaTrevizo  
Rep: rptPoliza

# COMISIÓN ESTATAL DE LOS DERECHOS HUMANOS ESTADO DE CHIHUAHUA

Póliza: E00028 Del 19/01/2021

Fecha y hora de Impresión | 04/feb./2021 01:17 p. m.  
Página | 1

Concepto: F/A1025 RECONSTRUCCION Y REMODELACION ZARCO 2435

Beneficiario: **CONSTRUCCIONES Y REHABILITACIONES INTEGRALES AG SA DE CV**

Folio / Cheque : **SPEI**

No	Cuenta	Descripción de la cuenta	Cargo	Abono	Concepto del movimiento
0001	2113-000627	CONSTRUCCIONES Y	\$496,964.01		F/A1025 RECONSTRUCCION Y REMODELACION ZARCO 2435
0002	1134-000627	CONSTRUCCIONES Y		\$149,089.21	F/A1025 RECONSTRUCCION Y REMODELACION ZARCO 2435
0003	1112-01-0001	BANAMEX 3513213 PPAL.		\$347,874.80	F/A1025 RECONSTRUCCION Y REMODELACION ZARCO 2435
<b>Sumas iguales =&gt;</b>			<u>496,964.01</u>	<u>496,964.01</u>	



Martes 19 de Enero de 2021, 4:19 PM Centro de México

<b>Otras cuentas</b>		
<b>Cliente</b>	73562443	
<b>Razón Social</b>	COMISION ESTATAL DE LOS DERECHOS HUM	
Por Aplicar = Su operación ha sido enviada al banco destino.		
<b>Capturista</b>	<b>Usuario 07</b>	PERLA I,RIVERA/O
<b>Autorizadores</b>	<b>Usuario 07</b> <b>Usuario 08</b>	PERLA I,RIVERA/O NESTOR,ARMENDARIZ/LOYA
<b>Cuentas</b>	<b>Cuenta retiro</b>	
	COMISION ESTATAL DE DERECH - 934 / 3513213	
	<b>Cuenta/CLABE Destino</b>	
	SCOTIABANK - 044150215053878922	
<b>Datos de la transferencia</b>	<b>Importe MXN</b>	\$ 347,874.80
	<b>Fecha valor</b>	19/01/2021
	<b>Fecha de aplicación</b>	Mismo Día
	<b>Número de referencia</b>	1025
	<b>Concepto del pago</b>	RECONSTRUCCION Y REMOD ZARCO 2435 EST 1
	<b>Número de Autorización</b>	253850
	<b>Autorización remota</b>	La autorización remota debe realizarse antes de la fecha y hora programada.

E00028

OK  
Pagada  
19. ene. 21  
TR-043



CONSTRUCCIONES Y REHABILITACIONES INTEGRALES AG

**CONSTRUCCIONES Y REHABILITACIONES INTEGRALES AG S.A. DE C.V.  
AV. JOSE MARIA IGLESIAS 4121 COL SAN PABLO.**

CHIHUAHUA, CHIH. 13 de January de 2021

**ING. CECILIO MARTINEZ SAENZ  
SUPERVISOR DE OBRA**

ANEXO ESTIMACION No. 1 CON FACTURA A1025 CORRESPONDIENTE A LA OBRA DENOMINADA :  
**RECONSTRUCCIÓN Y REMODELACIÓN DE LAS OFICINAS DE LA COMISIÓN ESTATAL DE DERECHOS  
HUMANOS EN CHIHUAHUA CHIHUAHUA**

DE LOS TRABAJOS EJECUTADOS DURANTE EL PERÍODO DE DEL 30 DE DICIEMBRE DE 2020  
POR UN SALDO NETO FACTURADO C \$347,874.80 CON IVA INCLUIDO

ACOMPañADA DE LOS NÚMEROS GENERADORES, FOTOGRAFÍAS Y CROQUIS ASÍ COMO LA  
DOCUMENTACIÓN QUE ACREDITA LA PROCEDENCIA DE SU PAGO; PARA SU REVISIÓN Y  
AUTORIZACIÓN

**ATENTAMENTE**

**CONSTRUCCIONES Y REHABILITACIONES INTEGRALES AG, S.A. DE C.V.**

**RECIBE**

**ING. CECILIO MARTINEZ SAENZ**

COMISIÓN ESTATAL  
DE LOS  
DERECHOS HUMANOS  
PIRO  
14 ENE 2021

10:28h12  
**RECIBIDO**



**CONSTRUCCIONES Y  
REHABILITACIONES INTEGRALES  
AG S.A. DE C.V.**  
CRI140212AZ6

601 - General de Ley Personas Morales

CONSTRUCCIONES Y REHABILITACIONES INTEGRALES AG

**FOLIO FISCAL**

A68DB24E-21CB-4CB3-BE1B-FEA867338883

Ref. Interna A1025  
Fecha de Certificación 2021-01-13T14:59:06  
Fecha de Emisión 2021-01-13T14:59:06  
Serie del Certificado SAT 00001000000406144089  
Serie del Certificado CSD 00001000000410272898

CED920927MP5

CED920927MP5

31020

Uso del CFDI: G03 - Gastos en general

Clave	Clave Prod/Serv	Descripción	Unidad	Cantidad	Precio Unitario	Importe	Descuento	Total
0	30191800	COBRO DE ESTIMACION 1 Y SE GENERAN LOS SIGUIENTES AJUSTES	H87	1.0000	428,417.2500	428,417.25	128,525.18	299,892.07
002 IVA Base \$ 299,892.07 Tasa 0.160000 Importe Impuesto \$ 47,982.73								

Notas: Se generan los siguientes ajustes;

Resumen:

Suma de estimación \$428,417.25

Amort Anticipo \$428,525.18

Sub total \$299,982.73

IVA \$47,982.73

Importe **\$ 299,892.07**  
IVA **\$ 47,982.73**  
**Total a facturar 347,874.80**  
**Neto a recibir \$ 347,874.80**

**Total con letra:**

SON TRESCIENTOS CUARENTA Y SIETE MIL OCHOCIENTOS SETENTA Y CUATRO PESOS 80/100 M.N.

Condiciones de la venta	
Condición de pago	Contado
Método de pago	PUE - Pago en una sola exhibición
Lugar de expedición	31107
Moneda	MXN - Peso Mexicano
Forma de pago	03 Transferencia electronica de fondos
Tipo de comprobante	Ingreso
Numero de Cuenta	
Tipo de Cambio	1.0

Este documento es una representación impresa de un CFDI

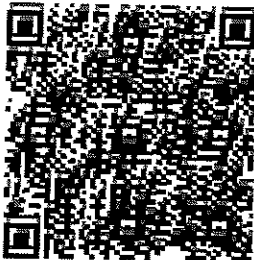

**Cadena Original del complemento de certificación digital del SAT:**

||1.1|a68db24e-21cb-4cb3-be1b-fea867338883|2021-01-13T14:59:06|+JIH23h+YqkUyvV2eTmi/uLWg8uSR7XW5ipyBSyXbIFs0wR4rrmANZp9tBv8mp65Kp6cW67/Q08pAILheThAAh5Vjct6wBUPyBEImM0Z3NQ86tte7kDhQXQAXcJYXfn5JDFBcrpf0U9i3UDH HVAJo/oH0rR811Vk6frPVTBsHEkK8uaKHJ1i6j6C21rIC+BjdEj1Tf+AjnYak6NpS3EI7s2yOIW2wYnwpkuoWphywgrYVZosQxwelu/7F10w/FSKIE+5n8OYJPqVGHx2Miq+/sja863QIM8/pSRoMnJWwAk6Fly2G+9nw0P3pqWMOW77c64oSsjpnsaU4jrCNyug==|00001000000406144089||

**Sello digital SAT:**

Y/ILXgY0HPdCPWB8S022XLs+mCPuDiZWIL8nvi4hWqcCe+1+5IKXLEof41ouk7A:5XQUbHFPItelajfGoUqM2b4XOFwFA5OcupE1KEqa6kjcjV7TijhczXeG058NkH7m7oq2QIJD02W6VzmSjLHKF6fMzrO0cAvuNVSkwi6p8G3N1fMjXIL9shvZMkOaurBvb4DBqzkrkUuTcMhFDCJmflPy ddpSSWZbMk0vKFe8aC4btz9MuT4wFgvPA7KBFwfoa8WaBMSp9buD8ma7rGIDNyh/COwRkLIX2Ens7w0aaGL378+4HCK9p2sj8g8X9VqqPwB2ZxmLoAsf6YWvbSQ==

**Sello digital del CFDI:**

+JIH23h+YqkUyvV2eTmi/uLWg8uSR7XW5ipyBSyXbIFs0wR4rrmANZp9tBv8mp65Kp6cW67/Q08pAILheThAAh5Vjct6wBUPyBEImM0Z3NQ86tte7kDhQXQAXcJYXfn5JDFBcrpf0U9i3UDH HVAJo/oH0rR811Vk6frPVTBsHEkK8uaKHJ1i6j6C21rIC+BjdEj1Tf+AjnYak6NpS3EI7s2yOIW2wYnwpkuoWphywgrYVZosQxwelu/7F10w/FSKIE+5n8OYJPqVGHx2Miq+/sja863QIM8/pSRoMnJWwAk6Fly2G+9nw0P3pqWMOW77c64oSsjpnsaU4jrCNyug==



## RESUMEN DE ESTIMACION

PROGRAMA: 0	CONTRATO No. CEDH 003/2020	CONTRATADOS INCLUYE CONVENIO
OBRA: RECONSTRUCCIÓN Y REMODELACIÓN DE LAS OFICINAS DE LA COMISIÓN ESTATAL DE DERECHOS HUMANOS EN CHIHUAHUA CHIHUAHUA	ESTIMACIÓN No. 1	\$ 5,951,851.68 CON IVA
	PERÍODO EJEC. DEL 30 DE DICIEMBRE DE 2020 AL 11 DE ENERO DEL 2021	
MUNICIPIO: CHIHUAHUA CHIHUAHUA	IMPORTE ESTIMADO (CON IVA)	\$ 496,964.01 CON IVA
CONTRATISTA: CONSTRUCCIONES Y REHABILITACIONES INTEGRALES AG, S.A. DE C.V.	ACUMULADO ANTERIOR (CON IVA)	\$ -
RFC CRI 140212 AZ6	IMPORTE ACUMULADO (CON IVA)	\$ 496,964.01 CON IVA

	TIPO DE OBRA	IMPORTE	OBSERVACIONES
	<u>NORMALES</u>	\$ 428,417.25	
IMPORTE TOTAL ESTIMACION ( SIN IVA)		\$ 428,417.25	

<b>DESCUENTOS</b>		
SEC. FUN. PUB. DEL 0.5%	\$	0.00
	\$	_____
<b>SUMA DESCUENTOS</b>	<b>\$</b>	<b>0.00</b>
 <b>RESUMEN</b>		
SUMA ESTA ESTIMACION	\$	428,417.25
IMORT ANTICIPO	\$	128,525.18
SUB-TOTAL	\$	299,892.07
I.V.A.	\$	47,982.73
<b>TOTAL</b>	<b>\$</b>	<b>347,874.80</b>
 (CON LETRA)		
(TRESCIENTOS CUARENTA Y SIETE MIL OCHOCIENTOS SETENTA Y CUATRO PESOS 80/100 M.N.)		
DESCUENTOS	\$	0.00
<b>SALDO NETO A RECIBIR</b>	<b>\$</b>	<b>347,874.80</b>

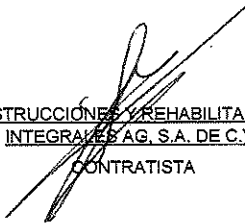
AUTORIZO  <u>ING. CECILIO MARTINEZ SAENZ</u> SUPERVISOR DE OBRA	ELABORO  <u>CONSTRUCCIONES Y REHABILITACIONES INTEGRALES AG, S.A. DE C.V.</u> CONTRATISTA
C.P. RAFAEL VALENZUELA LICÓN, PRESIDENTE DEL COMITÉ DE OBRAS PÚBLICAS Y SERVICIOS RELACIONADOS CON LAS MISMAS DE LA COMISIÓN ESTATAL DE LOS DERECHOS HUMANOS DEL ESTADO DE CHIHUAHUA	

"ESTE PROGRAMA ES PÚBLICO, AJENO A CUALQUIER PARTIDO POLÍTICO, QUEDA PROHIBIDO EL USO PARA FINES DISTINTOS A LOS ESTABLECIDOS EN EL PROGRAMA".

RECIBIMOS DEL GOBIERNO DEL ESTADO/SEC. COMS Y OBRAS PUBLICAS, LA CANTIDAD DE: \$ 347,874.80  
 (TRESCIENTOS CUARENTA Y SIETE MIL OCHOCIENTOS SETENTA Y CUATRO PESOS 80/100 M.N.) COMO PAGO A LA  
 ESTIMACIÓN NUM. 1 CONTRATO No. CEDH 003/2020 POR LA CANTIDAD DE : \$ 5,951,851.68 INCLUYE CONVENIO  
 CINCO MILLONES NOVECIENTOS CINCUENTA Y UN MIL OCHOCIENTOS CINCUENTA Y UN PESOS 68/100 M.N. POR TRABAJOS EN LA OBRA:  
 RECONSTRUCCIÓN Y REMODELACIÓN DE LAS OFICINAS DE LA COMISIÓN ESTATAL DE DERECHOS HUMANOS EN CHIHUAHUA CHIHUAHUA

ALCANCE DE LA ESTIMACION \$ 428,417.25  
 AMORTIZACION DEL ANTICIPO \$ 128,525.18

RETENCIONES PACTADA EN CONTRATO  
 SEC. FUN. PUB. DEL 0.5%

0.00

SUBTOTAL \$ 299,892.07  
 IVA \$ 47,982.73  
 TOTAL \$ 347,874.80

SUMA 0.00

**RESUMEN FINANCIERO DE LA OBRA**

**1.- CONTRATO (MONTOS CON IVA)**

IMPORTE CONTRATADO	CONTRATO	\$ 5,951,851.68
CONVENIO MODIFICATORIO	\$	-
ESTIMACION ACUMULADA ANTERIOR	\$	-
ESTA ESTIMACION	\$	-
ACUMULADO HASTA EST ESTIMACION	\$	496,964.01
POR EJERCER	\$	496,964.01
	\$	<u>5,454,887.67</u>

**2.- AMORTIZACION DEL ANTICIPO (MONTOS CON IVA)**

IMPORTE DE ANTICIPO	CONTRATO	\$ 1,785,555.50
ACUMULADO ANTERIOR	\$	-
AMORT. EN ESTA ESTIMACION	\$	-
ACUMULADO ACTUAL	\$	149,089.21
POR AMORTIZAR	\$	149,089.21
	\$	<u>1,636,466.29</u>

**3.- RETENCIONES PACTADAS EN CONTRATO**

ACUMULADO ANTERIOR	0.5% SEC. FUN. PUB.	\$ -
ESTA ESTIMACION	\$	-
ACUMULADO ACTUAL	\$	-

**R E C I B I M O S**

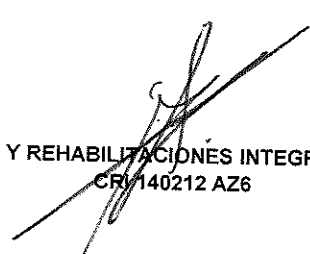
  
 CONSTRUCCIONES Y REHABILITACIONES INTEGRALES AG, S.A. DE C.V.  
 CRI/140212 AZ6

OBRA: RECONSTRUCCIÓN Y REMODELACIÓN DE LAS CLINICAS DE LA COMISION ESTATAL DE DERECHOS HUMANOS EN CHIHUAHUA CHIHUAHUA

MUNICIPIO: CHIHUAHUA H. No. 60. CONTRATO: CEDH 003/2020 ESTIMACIÓN No. 1

CONTRATIST CONSTRUCCIONES Y REHABILITACIONES INTEGRALES AG, S.A. DE C.V. PERÍODO: DEL 30 DE DICIEMBRE DE 2020 AL 11 DE ENERO DEL 2021

RESUMEN DE LA ESTIMACIÓN POR PARTIDAS	
No.	DESCRIPCION DE LAS PARTIDAS

IMPORTE

NORMALES

428,417.25

SUBTOTAL	428,417.25
I.V.A.	68,546.76
TOTAL	496,964.01

POR EL CONTRATISTA

CONSTRUCCIONES Y REHABILITACIONES INTEGRALES AG, S.A. DE C.V.

POR LA SUPERVISION

ING. CECILIO MARTINEZ SAENZ

OBRA: RECONSTRUCCIÓN Y REMODELACIÓN DE LAS OFICINAS DE LA COMISIÓN ESTATAL DE DERECHOS HUMANOS EN CHIHUAHUA CHIHUAHUA

MUNICIPIO: CHIHUAHUA CHI No. CONTRATO: CEDH 003/2020

ESTIMACIÓN No. 1

CONSTRUCCIONES Y REHABILITACIONES INTEGRALES AG. S.A. DE C.V.

CONTRATISTA:

PERIODO: DEL 30 DE DICIEMBRE DE 2020 AL 11 DE ENERO DEL 2021

No.	CONCEPTOS DESCRIPCIÓN	PROYECTO		VOLUMENES		PRECIO UNITARIO	IMPORTE
		UNIDAD	VOLUMEN	ACUM. TOTAL	ACUM. ANTERIOR/OL. ESTIMADO		

**OBRA NORMAL**

**PRESUPUESTO REMODELACION OFICINAS CEDH**

428,417.25

**1.1.9 CLIMAS \$428,417.25**

1.1.9.1 SUMINISTRO DE SISTEMA VRF MARCA YORK CON BOMBA DE CALOR QUE CONSTA DE EQUIPOS FAN AND COIL, CONDENSADORAS Y BRANCH, DE DIFERENTES CAPACIDADES Y MODELOS.

1.1.9.1.1 SUMINISTRO E INSTALACION DE CONDENSADORA PZA 1 0.50 0.00 0.50 \$ 170,416.53

85,208.27

JTOH100, 7.5TR , INCLUYE TUBERIA DE COBRE , CODOS, TEE, NIPLES Y DIVERSOS ACCESORIOS, AISLAMIENTO DE TUBERIA, INC. DUCTERIA Y BASES PARA EQUIPOS.

1.1.9.1.2 SUMINISTRO E INSTALACION DE CONDENSADORA PZA 1 0.50 0.00 0.50 \$ 160,620.07

80,310.04

JTOH080, 6TR INCLUYE TUBERIA DE COBRE , CODOS, TEE, NIPLES Y DIVERSOS ACCESORIOS, AISLAMIENTO DE TUBERIA, INC. DUCTERIA Y BASES PARA EQUIPOS.

1.1.9.1.3 SUMINISTRO E INSTALACION DE CONDENSADORA PZA 1 0.50 0.00 0.50 \$ 219,997.70

109,998.85

JTOH140, 10TR INCLUYE TUBERIA DE COBRE , CODOS, TEE, NIPLES Y DIVERSOS ACCESORIOS, AISLAMIENTO DE TUBERIA, INC. DUCTERIA Y BASES PARA EQUIPOS.

1.1.9.1.4 SUMINISTRO E INSTALACION DE CONDENSADORA PZA 1 0.50 0.00 0.50 \$ 93,999.80

46,999.90

JDOH060, 5TR INCLUYE TUBERIA DE COBRE , CODOS, TEE, NIPLES Y DIVERSOS ACCESORIOS, AISLAMIENTO DE TUBERIA, INC. DUCTERIA Y BASES PARA EQUIPOS.

FOR EL CONTRATISTA

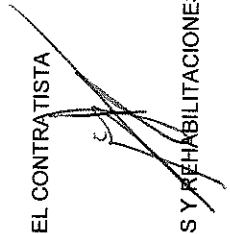

FOR LA SUPERVISION.





OBRA: RECONSTRUCCIÓN Y REMODELACIÓN DE LAS OFICINAS DE LA COMISIÓN ESTATAL DE DERECHOS HUMANOS EN CHIHUAHUA CHIHUAHUA MUNICIPIO: CHIHUAHUA CHI No. CONTRATO: CEDH 003/2020

ESTIMACIÓN No. 1

PERIODO: DEL 30 DE DICIEMBRE DE 2020 AL 11 DE ENERO DEL 2021

CONSTRUCCIONES Y REHABILITACIONES INTEGRALES AG. S.A. DE C.V.

CONTRATISTA:

No.	CONCEPTOS DESCRIPCIÓN	PROYECTO		VOLUMENES		PRECIO UNITARIO	IMPORTE
		UNIDAD	VOLUMEN	ACUM. TOTAL	CUM. ANTERIOR		
1.1.9.1.5	SUMINISTRO E INSTALACION EVAPORADOR JTDH142, 4 TR INCLUYE TUBERIA DE COBRE , CODOS, TEE, NIPLES Y DIVERSOS ACCESORIOS, AISLAMIENTO DE TUBERIA, INC. DUCTERIA Y BASES PARA EQUIPOS.	PZA	3	1.50	0.00	1.50 \$	23,760.20
							35,640.30
1.1.9.1.6	SUMINISTRO E INSTALACION EVAPORADOR JTDM071, 2 TR INCLUYE TUBERIA DE COBRE , CODOS, TEE, NIPLES Y DIVERSOS ACCESORIOS, AISLAMIENTO DE TUBERIA, INC. DUCTERIA Y BASES PARA EQUIPOS.	PZA	3	1.50	0.00	1.50 \$	14,986.51
							22,479.77
1.1.9.1.7	SUMINISTRO E INSTALACION EVAPORADOR JTDH090, 2.5 TR INCLUYE TUBERIA DE COBRE , CODOS, TEE, NIPLES Y DIVERSOS ACCESORIOS, AISLAMIENTO DE TUBERIA, INC. DUCTERIA Y BASES PARA EQUIPOS.	PZA	4	2.00	0.00	2.00 \$	20,572.88
							41,145.76
1.1.9.1.8	SUMINISTRO E INSTALACION EVAPORADOR JTDM036, 1TR INCLUYE TUBERIA DE COBRE , CODOS, TEE, NIPLES Y DIVERSOS ACCESORIOS, AISLAMIENTO DE TUBERIA, INC. DUCTERIA Y BASES PARA EQUIPOS.	PZA	1	0.50	0.00	0.50 \$	13,268.71
							6,634.36

POR EL CONTRATISTA

POR LA SUPERVISION.



# COMISION ESTATAL DE LOS DERECHOS HUMANOS

COMISION ESTATAL DE LOS DERECHOS HUMANOS  
CHIHUAHUA

## GENERADOR VOLUMEN DE OBRA PARA ESTIMACIÓN

OBRA: RECONSTRUCCIÓN Y REMODELACIÓN DE LAS OFICINAS DE LA COMISIÓN

ESTATAL DE DERECHOS HUMANOS EN CHIHUAHUA CHIHUAHUA

LOCALIDAD: CHIHUAHUA

MUNICIPIO: CHIHUAHUA

NO. DE ESTIMACION 1

PERIODO: Del 30 de diciembre del 2020 al 9 de enero del 2021

FECHA: 11 de enero del 2021

CLAVE	CONCEPTO	UNIDAD	LOCALIZACIÓN		NO. DE PIEZAS	CARGA	DIMENSIONES			VOLUMEN
			EJE	AREA			ANCHO	ESPESOR	ESPESOR	
1.1.9.1.1	SUMINISTRO E INSTALACION DE CONDENSADORA JTOH100, 7.5TR , INCLUYE TUBERIA DE COBRE , CODOS, TEE, NIPLES Y DIVERSOS ACCESORIOS, AISLAMIENTO DE TUBERIA, INC. DUCTERIA Y BASES PARA EQUIPOS.	PZA			0.50					0.50
<p>TOTAL</p> <p>0.50</p>										

POR EL CONTRATISTA

ING. ALFREDO GONZÁLEZ IBARRA

"ESTE PROGRAMA ES PÚBLICO, AJENO A

AUTORIZO POR LA C.E.D.H.

ING. CECILIO MARTINEZ SAENZ



# COMISIÓN ESTATAL DE LOS DERECHOS HUMANOS

COMISIÓN ESTATAL DE LOS  
DERECHOS HUMANOS  
CHIHUAHUA

## CROQUIS

OBRA: RECONSTRUCCIÓN Y REMODELACIÓN DE LAS OFICINAS DE LA COMISIÓN ESTATAL DE DERECHOS HUMANOS EN CHIHUAHUA CHIHUAHUA NO. DE ESTIMACION 1

PERIODO: Del 30 de diciembre del 2020 al 9 de enero del 2021  
FECHA: 11 de enero del 2021

LOCALIDAD: CHIHUAHUA  
MUNICIPIO: CHIHUAHUA

SUMINISTRO E INSTALACION DE CONDENSADORA JTOH100, 7.5TR , INCLUYE TUBERIA DE COBRE , CODOS , TEE, NIPLYS Y DIVERSOS ACCESORIOS, AISLAMIENTO DE TUBERIA, INC. DUCTERIA Y BASES PARA EQUIPOS.

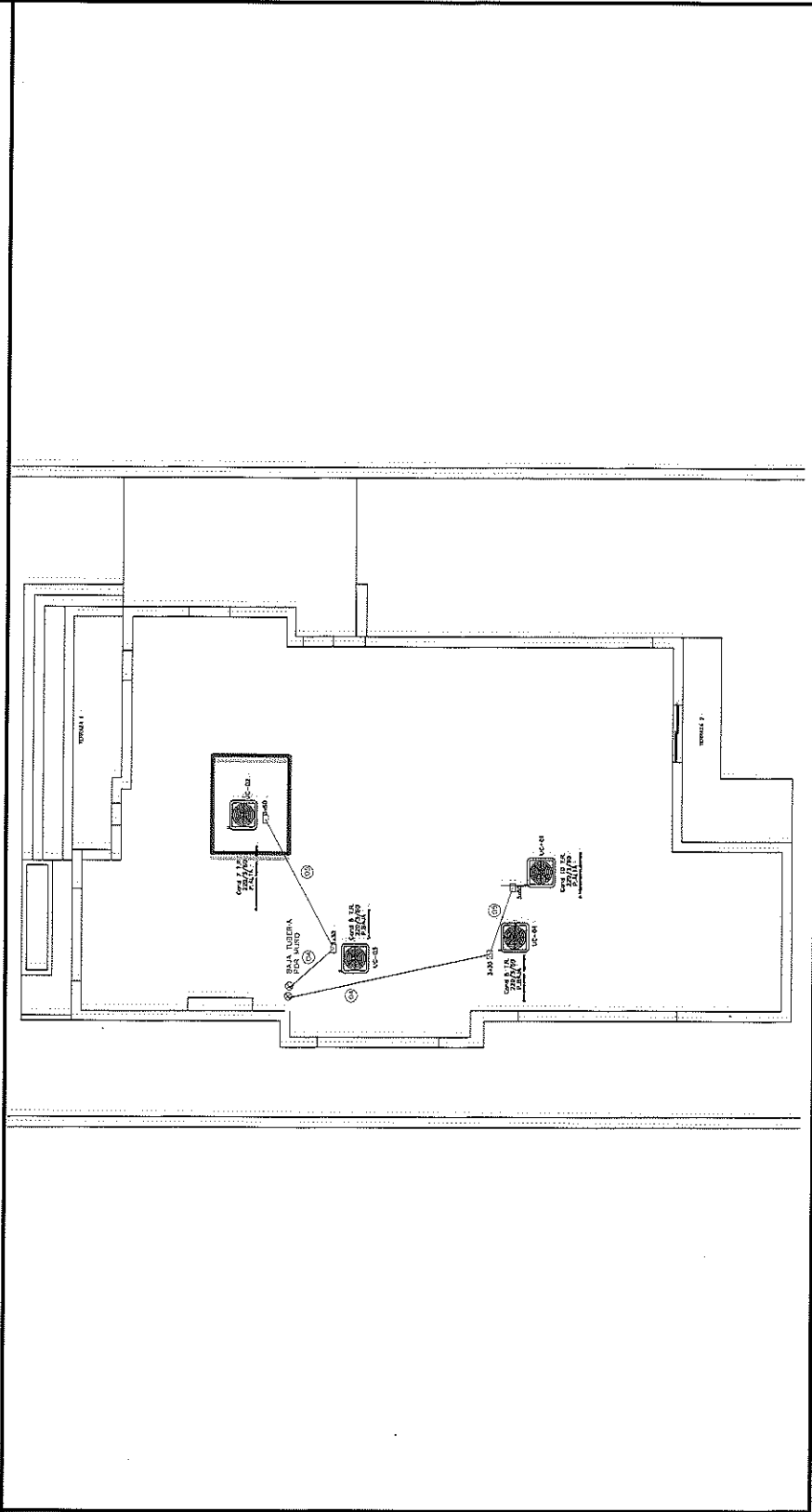

POR EL CONTRATISTA  
  
 ING. ALFREDO GONZÁLEZ IBARRA

AUTORIZADO POR EL C.E.D.H.:  
  
 ING. CECILIO MARTÍNEZ SAENZ



# COMISION ESTATAL DE DERECHOS HUMANOS

## REPORTE FOTOGRÁFICO

COMISION ESTATAL DE DERECHOS HUMANOS  
Chihuahua, Chih.

SUMINISTRO E INSTALACION DE CONDENSADORA JTOH100, 7.5TR , INCLUYE TUBERIA DE COBRE , CODOS, TEE, NIPLES Y DIVERSOS ACCESORIOS AISLAMIENTO DE TUBERIA, INC. DUCTERIA Y BASES PARA EQUIPOS.

OBRA: RECONSTRUCCIÓN Y REMODELACION DE LAS OFICINAS DE LA COMISION  
ESTATAL DE DERECHOS HUMANOS EN CHIHUAHUA CHIHUAHUA

NO. DE ESTIMACION 1

PERIODO: Del 30 de diciembre del 2020 al 9 de enero del 2021  
FECHA: 11 de enero del 2021

LOCALIDAD: CHIHUAHUA

MUNICIPIO: CHIHUAHUA

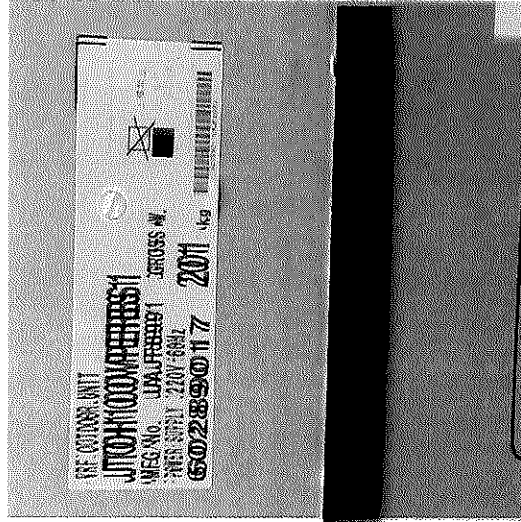

POR EL CONTRATISTA

ING. ALFREDO GONZÁLEZ IBARRA

AUTORIZO POR LA C.E.D.H.

"ESTE PROGRAMA ES PÚBLICO, AJENO A CUALQUIER PARTIDO POLÍTICO, QUEDA PROHIBIDO EL USO PARA FINES DISTINTOS A LOS ESTABLECIDOS EN EL PROGRAMA".

ING. CECILIO MARTINEZ SAENZ



COMISION ESTADAL DE DERECHOS HUMANOS  
ESTADAL DE DERECHOS HUMANOS EN CHIHUAHUA

## COMISION ESTADAL DE LOS DERECHOS HUMANOS

### GENERADOR VOLUMEN DE OBRA PARA ESTIMACIÓN

OBRA: RECONSTRUCCIÓN Y REMODELACIÓN DE LAS OFICINAS DE LA COMISIÓN

ESTADAL DE DERECHOS HUMANOS EN CHIHUAHUA CHIHUAHUA

LOCALIDAD: CHIHUAHUA

MUNICIPIO: CHIHUAHUA

NO. DE ESTIMACIÓN 1

PERIODO: Del 30 de diciembre del 2020 al 9 de enero del 2021

FECHA: 11 de enero del 2021

CLAVE	CONCEPTO	UNIDAD	LOCALIZACIÓN EJE	AREA	NO. DE PIEZAS	DIMENSIONES		VOLUMEN
						CARGA	ANCHO ESPESOR	
1.1.9.1.2	SUMINISTRO E INSTALACION DE CONDENSADORA JTOH080, 6TR INCLUYE TUBERIA DE COBRE, CODOS, TEE, NIPLS Y DIVERSOS ACCESORIOS, AISLAMIENTO DE TUBERIA, INC. DUCTERIA Y BASES PARA EQUIPOS.	PZA			0.50			0.50
<b>TOTAL</b>								

POREL CONTRATISTA

ING. AURELIO GONZÁLEZ IBARRA

"ESTE PROGRAMA ES PÚBLICO, AJENO A

AUTORIZO POR LA C.E.D.H.

ING. CECILIO MARTINEZ SAENZ



COMISION ESTATAL DE DERECHOS HUMANOS DEL ESTADO DE CHIHUAHUA

# CROQUIS

OBRA: RECONSTRUCCIÓN Y REMODELACIÓN DE LAS OFICINAS DE LA COMISIÓN ESTATAL DE DERECHOS HUMANOS EN CHIHUAHUA CHIHUAHUA

NO. DE ESTIMACION: 1

PERIODO: Del 30 de diciembre del 2020 al 9 de enero del 2021

FECHA: 11 de enero del 2021

LOCALIDAD: CHIHUAHUA

MUNICIPIO: CHIHUAHUA

SUMINISTRO E INSTALACION DE CONDENSADORA ITOH080, 6TR INCLUYE TUBERIA DE COBRE, CODOS, TEE, NIPLES Y DIVERSOS ACCESORIOS, AISLAMIENTO DE TUBERIA, INC. DUCTERIA Y BASES PARA EQUIPOS.

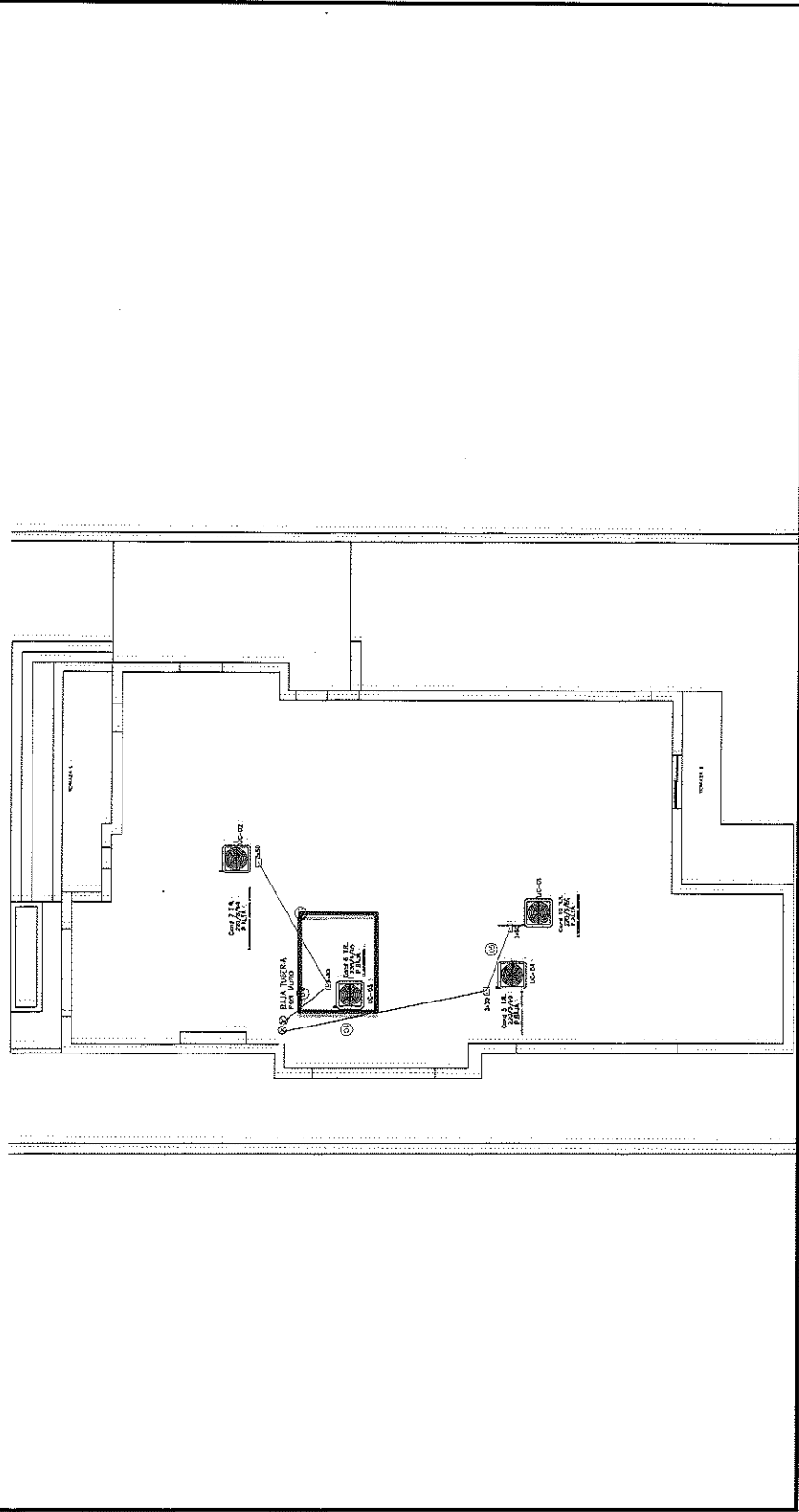

"ESTE PROGRAMA ES PÚBLICO, AJENO A CUALQUIER PARTIDO POLÍTICO, QUEDA PROHIBIDO EL USO PARA FINES DISTINTOS A LOS ESTABLECIDOS EN EL PROGRAMA".

POR EL CONTRATISTA

ING. ALFREDO GONZÁLEZ IBARRA

AUTORIZADO POR I.A.C.E.D.A.:

ING. CECILIO MARTINEZ SAENZ



# REPORTE FOTOGRÁFICO

SUMINISTRO E INSTALACION DE CONDENSADORA JTOH080, 6TR INCLUYE TUBERIA DE COBRE , CODOS, TEE, NIPLES Y DIVERSOS ACCESORIOS AISLAMIENTO DE TUBERIA, INC. DUCTERIA Y BASES PARA EQUIPOS.

OBRA: RECONSTRUCCIÓN Y REMODELACIÓN DE LAS OFINAS DE LA COMISIÓN ESTATAL DE DERECHOS HUMANOS EN CHIHUAHUA CHIHUAHUA

LOCALIDAD: CHIHUAHUA  
MUNICIPIO: CHIHUAHUA

NO. DE ESTIMACION 1

PERIODO: Del 30 de diciembre del 2020 al 9 de enero del 2021  
FECHA: 11 de enero del 2021

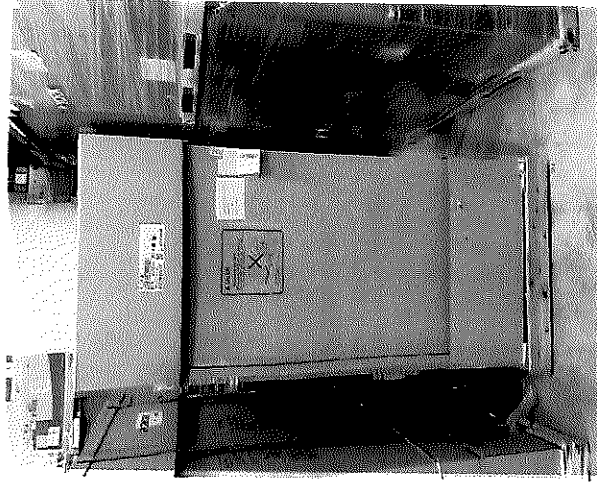

POR EL CONTRATISTA

ING. ALFREDO GONZÁLEZ IBARRA

"ESTE PROGRAMA ES PÚBLICO, AJENO A CUALQUIER PARTIDO POLÍTICO, QUEDA PROHIBIDO EL USO PARA FINES DISTINTOS A LOS ESTABLECIDOS EN EL PROGRAMA".

AUTORIZO POR LA C.D.H.H.

ING. CECILIO MARTINEZ SAENZ







# COMISIÓN ESTATAL DE LOS DERECHOS HUMANOS

COMISION ESTADAL DE DERECHOS HUMANOS  
CONY PDI/AF/EL/AN

## CROQUIS

OBRA: RECONSTRUCCIÓN Y REMODELACIÓN DE LAS OFICINAS DE LA COMISIÓN ESTATAL DE DERECHOS HUMANOS EN CHIHUAHUA CHIHUAHUA NO. DE ESTIMACION 1

PERIODO: Del 30 de diciembre del 2020 al 9 de enero del 2021  
FECHA: 11 de enero del 2021

LOCALIDAD: CHIHUAHUA

MUNICIPIO: CHIHUAHUA

SUMINISTRO E INSTALACION DE CONDENSADORA, JTOH40, 10TR INCLUYE TUBERIA DE COBRE , CODOS, TEE, NIPLES Y DIVERSOS ACCESORIOS, AISLAMIENTO DE TUBERIA, INC. DUCTERIA Y BASES PARA EQUIPOS.

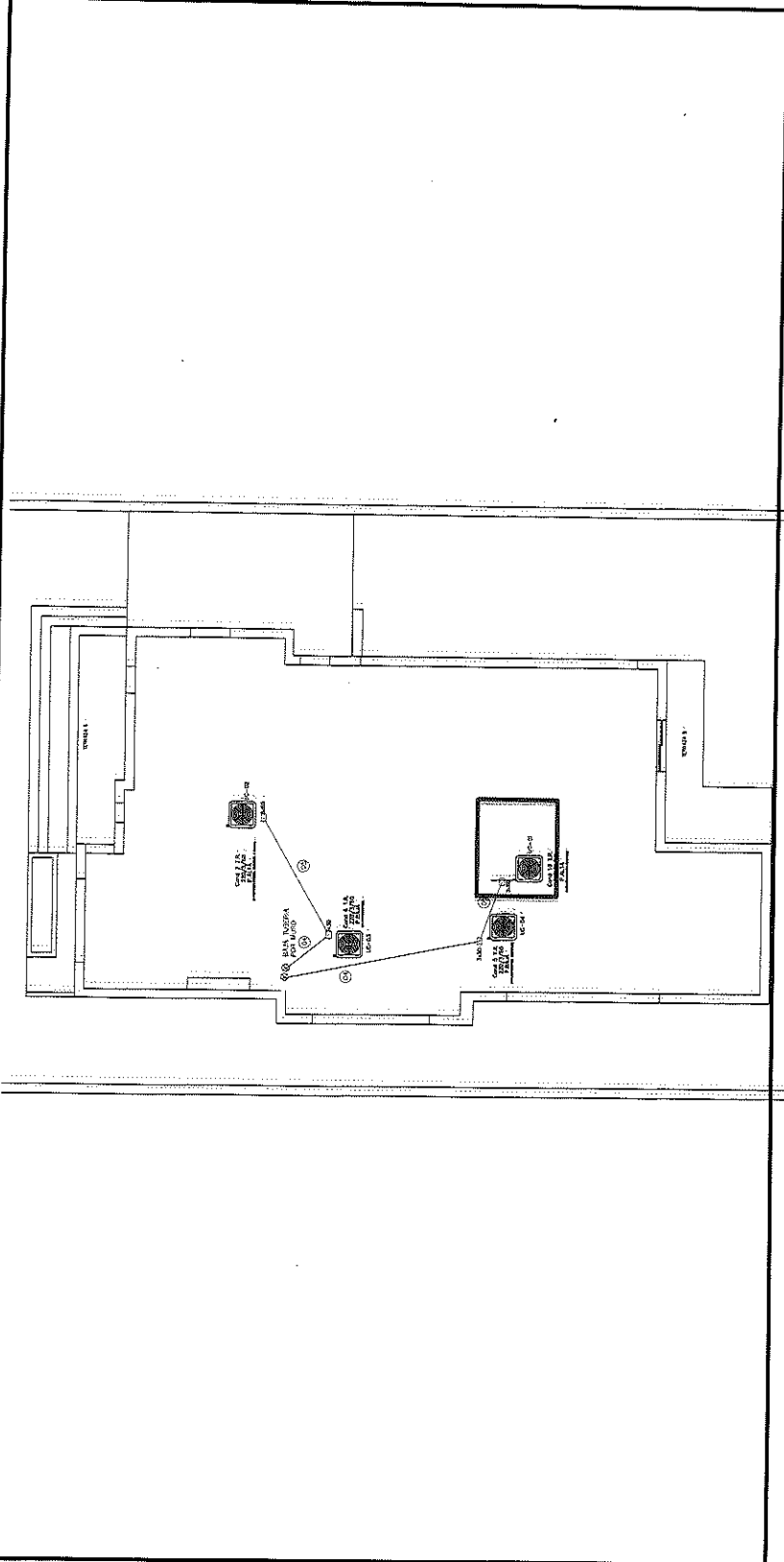

"ESTE PROGRAMA ES PÚBLICO, AJENO A CUALQUIER PARTIDO POLÍTICO, QUEDA PROHIBIDO EL USO PARA FINES DISTINTOS A LOS ESTABLECIDOS EN EL PROGRAMA".

POR EL CONTRATISTA

ING. ALFREDO GONZÁLEZ IBARRA

AUTORIZO POR: DE D.H.:  
ING. CESHIO MARTÍNEZ SAENZ



COMISION ESTATAL DE LOS  
DERECHOS HUMANOS  
CALLE 24 DE FEBRERO

# COMISION ESTATAL DE LOS DERECHOS HUMANOS

## REPORTE FOTOGRAFICO

SUMINISTRO E INSTALACION DE CONDENSADORA JTOH140, 10TR INCLUYE TUBERIA DE COBRE , CODOS, TEE, NIPLYS Y DIVERSOS ACCESORIOS AISLAMIENTO DE TUBERIA, INC. DUCTERIA Y BASES PARA EQUIPOS.

OBRA: RECONSTRUCCION Y REMODELACION DE LAS OFICINAS DE LA COMISION  
ESTATAL DE DERECHOS HUMANOS EN CHIHUAHUA CHIHUAHUA

LOCALIDAD: CHIHUAHUA

MUNICIPIO: CHIHUAHUA

NO. DE ESTIMACION 1

PERIODO: Del 30 de diciembre del 2020 al 9 de enero del 2021

FECHA: 11 de enero del 2021

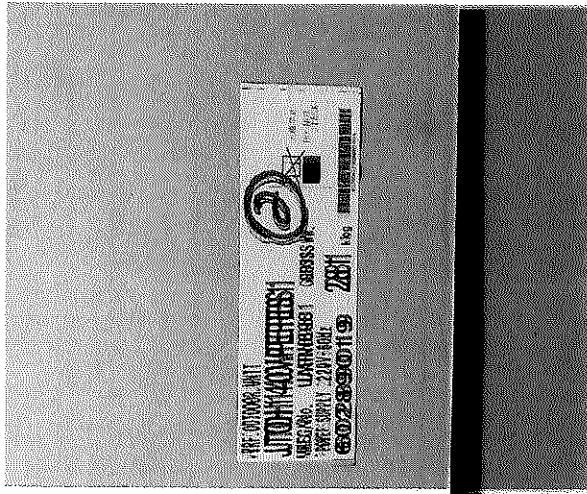

POR EL CONTRATISTA

ING. ALFREDO GONZALEZ IBARRA

AUTORIZO POR LA C.E.D.H.

"ESTE PROGRAMA ES PÚBLICO, AJENO A CUALQUIER PARTIDO POLÍTICO, QUEDA PROHIBIDO EL USO PARA FINES DISTINTOS A LOS ESTABLECIDOS EN EL PROGRAMA".

ING. CECILIO MARTINEZ SAENZ





# COMISIÓN ESTATAL DE LOS DERECHOS HUMANOS

SEMIPRESIDENTE  
DE LOS DERECHOS HUMANOS  
ESTADO DE CHIHUAHUA

## CROQUIS

OBRA: RECONSTRUCCIÓN Y REMODELACIÓN DE LAS OFICINAS DE LA COMISIÓN ESTATAL DE DERECHOS HUMANOS EN CHIHUAHUA CHIHUAHUA

NO. DE ESTIMACION 1

PERIODO: Del 30 de diciembre del 2020 al 9 de enero del 2021  
FECHA: 11 de enero del 2021

LOCALIDAD: CHIHUAHUA

MUNICIPIO: CHIHUAHUA

SUMINISTRO E INSTALACION DE CONDENSADORA IDOH060, STR INCLUYE TUBERIA DE COBRE, CODOS, TEE, NIPLES Y DIVERSOS ACCESORIOS, AISLAMIENTO DE TUBERIA, INC. DUCTERIA Y BASES PARA EQUIPOS.

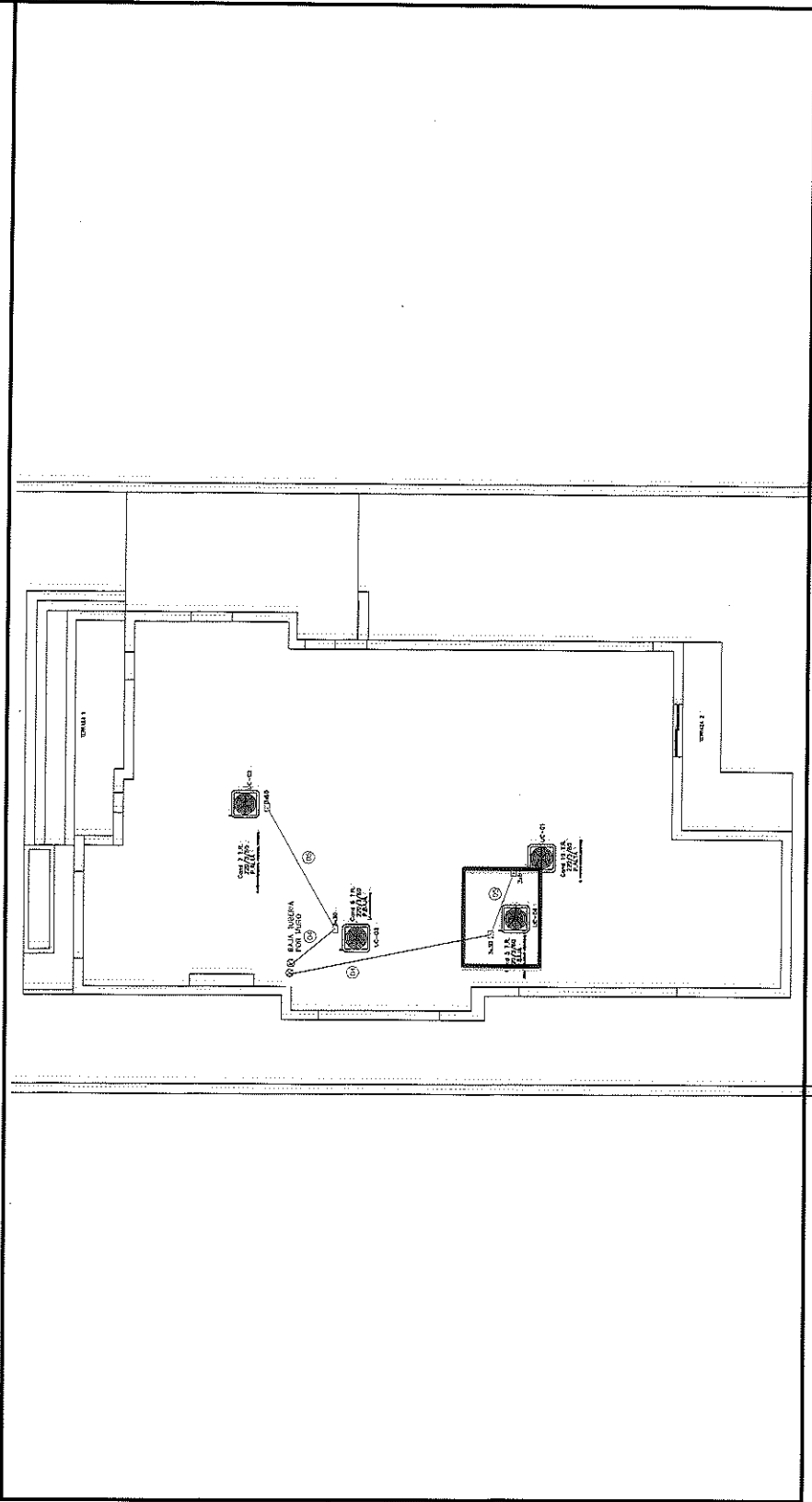

"ESTE PROGRAMA ES PÚBLICO, AJENO A CUALQUIER PARTIDO POLÍTICO, QUEDA PROHIBIDO EL USO PARA FINES DISTINTOS A LOS ESTABLECIDOS EN EL PROGRAMA".

POR EL CONTRATISTA  
  
ING. ALFREDO GONZÁLEZ IBARRA

AUTORIZADO POR INCDI.D.H.:  
  
ING. CECILIO MARTINEZ SAENZ



# REPORTE FOTOGRÁFICO

COMISION ESTATAL DE DERECHOS HUMANOS  
CHIHUAHUA

SUMINISTRO E INSTALACION DE CONDENSADORA JD0H060, 5TR INCLUYE TUBERIA DE COBRE , CODOS, TEE, NIPLES Y DIVERSOS ACCESORIOS. AISLAMIENTO DE TUBERIA, INC. DUCTERIA Y BASES PARA EQUIPOS.

OBRA: RECONSTRUCCIÓN Y REMODELACIÓN DE LAS OFICINAS DE LA COMISIÓN ESTATAL DE DERECHOS HUMANOS EN CHIHUAHUA CHIHUAHUA

LOCALIDAD: CHIHUAHUA

MUNICIPIO: CHIHUAHUA

NO. DE ESTIMACION 1

PERIODO: Del 30 de diciembre del 2020 al 9 de enero del 2021

FECHA: 11 de enero del 2021



POR EL CONTRATISTA

ING. ALFREDO GONZÁLEZ IBARRA

"ESTE PROGRAMA ES PÚBLICO, AJENO A CUALQUIER PARTIDO POLÍTICO, QUEDA PROHIBIDO EL USO PARA FINES DISTINTOS A LOS ESTABLECIDOS EN EL PROGRAMA".

AUTORIZO POR LA C.E.D.H.H.

ING. CECILIO MARTINEZ SAENZ



# COMISION ESTATAL DE LOS DERECHOS HUMANOS

## GENERADOR VOLUMEN DE OBRA PARA ESTIMACIÓN

OBRA: RECONSTRUCCIÓN Y REMODELACIÓN DE LAS OFICINAS DE LA COMISIÓN  
 ESTATAL DE DERECHOS HUMANOS EN CHIHUAHUA, CHIHUAHUA  
 LOCALIDAD: CHIHUAHUA  
 MUNICIPIO: CHIHUAHUA

NO. DE ESTIMACION: 1  
 PERIODO: Del 30 de diciembre del 2020 al 9 de enero del 2021  
 FECHA: 11 de enero del 2021

CLAVE	CONCEPTO	UNIDAD	LOCALIZACIÓN		NO. DE PIEZAS	CARGA	DIMENSIONES		VOLUMEN
			EJE	AREA			ANCHO	ESPESOR	
1.1.9.1.5	SUMINISTRO E INSTALACION EVAPORADOR JTDH142, 4 TR INCLUYE TUBERIA DE COBRE , CODOS, TEE, NIPLES Y DIVERSOS ACCESORIOS, AISLAMIENTO DE TUBERIA, INC. DUCTERIA Y BASES PARA EQUIPOS.	PZA			1.50				1.50
T.T.A.L									

POR EL CONTRATISTA

ING. ALFREDO BONZÁLEZ IBARRA

"ESTE PROGRAMA ES PÚBLICO, AJENO A

AUTORIZADO POR

ING. CECILIO MARTÍNEZ SAENZ



# COMISIÓN ESTATAL DE LOS DERECHOS HUMANOS

COMISION ESTATAL DE LOS DERECHOS HUMANOS  
SECRETARÍA DE ADMINISTRACIÓN

## CROQUIS

NO. DE ESTIMACION 1

PERIODO: Del 30 de diciembre del 2020 al 9 de enero del 2021  
FECHA: 11 de enero del 2021

OBRA: RECONSTRUCCIÓN Y REMODELACIÓN DE LAS OFICINAS DE LA COMISIÓN ESTATAL DE DERECHOS HUMANOS EN CHIHUAHUA CHIHUAHUA

LOCALIDAD: CHIHUAHUA

MUNICIPIO: CHIHUAHUA

SUMINISTRO E INSTALACION EVAPORADOR JTDH142, 4 TR INCLUYE TUBERIA DE COBRE , CODOS, TEE, NIPLES Y DIVERSOS ACCESORIOS, AISLAMIENTO DE TUBERIA, INC. DUCTERIA Y BASES PARA EQUIPOS.

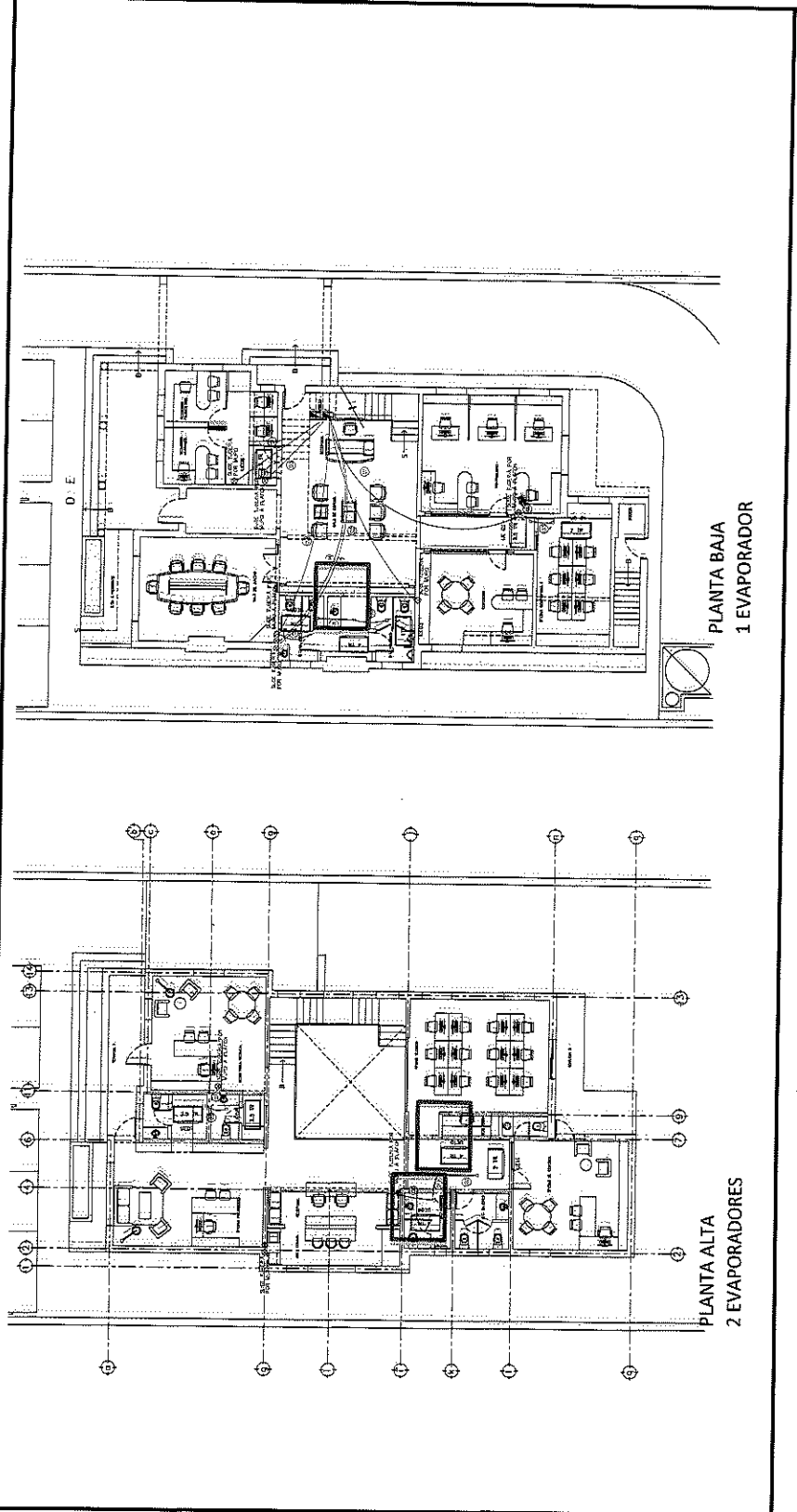

"ESTE PROGRAMA ES PÚBLICO, AJENO A CUALQUIER PARTIDO POLÍTICO, QUEDA PROHIBIDO EL USO PARA FINES DISTINTOS A LOS ESTABLECIDOS EN EL PROGRAMA".

POR EL CONTRATISTA

*[Signature]*  
ING. ALFREDO GONZÁLEZ IBARRA

AUTORIZO POR FACULTAD  
*[Signature]*  
ING. CECILIO MARTÍNEZ SAENZ



# REPORTE FOTOGRÁFICO

COMISION ESTATAL DE LOS DERECHOS HUMANOS  
CHIHUAHUA, S. R. L. C. A.

SUMINISTRO E INSTALACION EVAPORADOR JTDH142, 4 TR INCLUYE TUBERIA DE COBRE , CODOS, TEE, NIPLES Y DIVERSOS ACCESORIOS, AISLAMIENTO DE TUBERIA, INC. DUCTERIA Y BASES PARA EQUIPOS.

OBRA: RECONSTRUCCIÓN Y REMODELACIÓN DE LAS OFINAS DE LA COMISIÓN  
ESTATAL DE DERECHOS HUMANOS EN CHIHUAHUA CHIHUAHUA

LOCALIDAD: CHIHUAHUA

MUNICIPIO: CHIHUAHUA

NO. DE ESTIMACION 1

PERIODO: Del 30 de diciembre del 2020 al 9 de enero del 2021

FECHA: 11 de enero del 2021

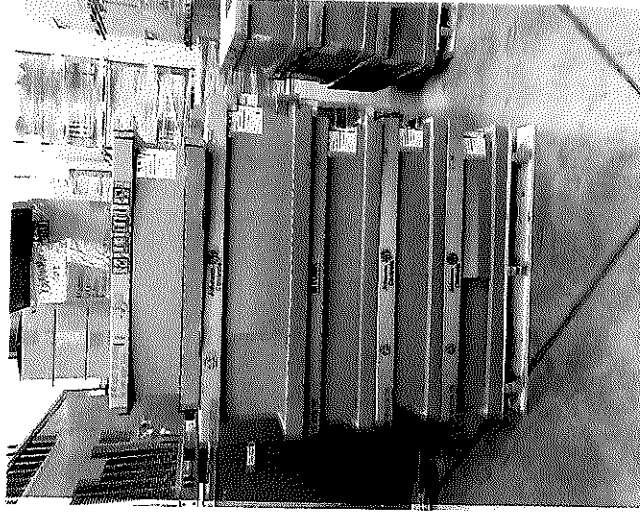
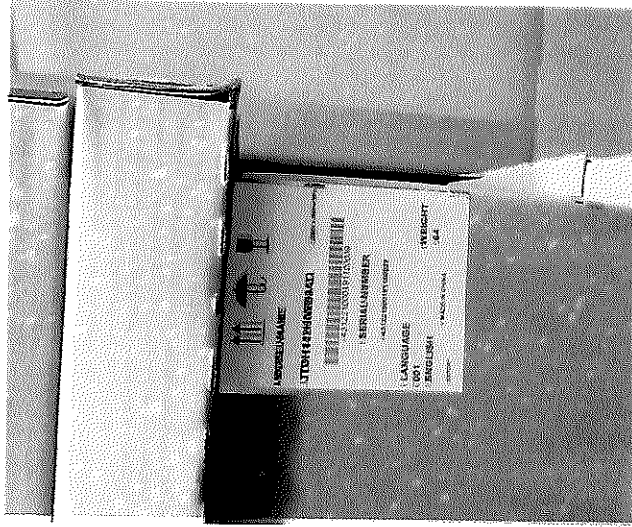

POR EL CONTRATISTA

ING. ALFREDO GONZÁLEZ IBARRA

"ESTE PROGRAMA ES PÚBLICO, AJENO A CUALQUIER PARTIDO POLÍTICO, QUEDA PROHIBIDO EL USO PARA FINES DISTINTOS A LOS ESTABLECIDOS EN EL PROGRAMA".

AUTORIZO POR LA C.E.D.H.

ING. CECILIO MARTINEZ SAENZ





# COMISION ESTATAL DE LOS DERECHOS HUMANOS

COMISION ESTADAL DE DERECHOS HUMANOS  
GOBIERNO DEL ESTADO DE CHIHUAHUA

## GENERADOR VOLUMEN DE OBRA PARA ESTIMACION

OBRA: RECONSTRUCCION Y REMODELACION DE LAS OFICINAS DE LA COMISION

NO. DE ESTIMACION 1

ESTADAL DE DERECHOS HUMANOS EN CHIHUAHUA CHIHUAHUA

PERIODO: Del 30 de diciembre del 2020 al 9 de enero del 2021

LOCALIDAD: CHIHUAHUA

FECHA: 11 de enero del 2021

MUNICIPIO: CHIHUAHUA

CLAVE	CONCEPTO	UNIDAD	LOCALIZACION		NO. DE PIEZAS	DIMENSIONES		VOLUMEN
			E/E	AREA		CARGA	ANCHO	
1.1.9.1.6	SUMINISTRO E INSTALACION EVAPORADOR JTD071, 2 TR INCLUYE TUBERIA DE COBRE , CODOS, TEE, NIPLER Y DIVERSOS ACCESORIOS, AISLAMIENTO DE TUBERIA, INC. DUCTERIA Y BASES PARA EQUIPOS.	PZA			1.50			1.50
<b>TOTAL</b>								1.50

POR EL COMITATISTA

ING. ALFREDO GONZALEZ IBARRA

"ESTE PROGRAMA ES PÚBLICO, AJENO A

AUTORIZACION

ING. CECILIO MARTINEZ SAENZ



# COMISIÓN ESTATAL DE LOS DERECHOS HUMANOS

COMISIÓN ESTATAL DE LOS DERECHOS HUMANOS  
ESTADO DE CHIHUAHUA

## CROQUIS

OBRA: RECONSTRUCCIÓN Y REMODELACIÓN DE LAS OFICINAS DE LA COMISIÓN ESTATAL DE DERECHOS HUMANOS EN CHIHUAHUA CHIHUAHUA

LOCALIDAD: CHIHUAHUA

MUNICIPIO: CHIHUAHUA

SUMINISTRO E INSTALACION EVAPORADOR JTDMD71, 2 TR. INCLUYE TUBERIA DE COBRE , CODOS, TEE, NIPLS Y DIVERSOS ACCESORIOS, AISLAMIENTO DE TUBERIA, INC. DUCTERIA Y BASES PARA EQUIPOS.

NO. DE ESTIMACION 1

PERIODO: Del 30 de diciembre del 2020 al 9 de enero del 2021

FECHA: 11 de enero del 2021

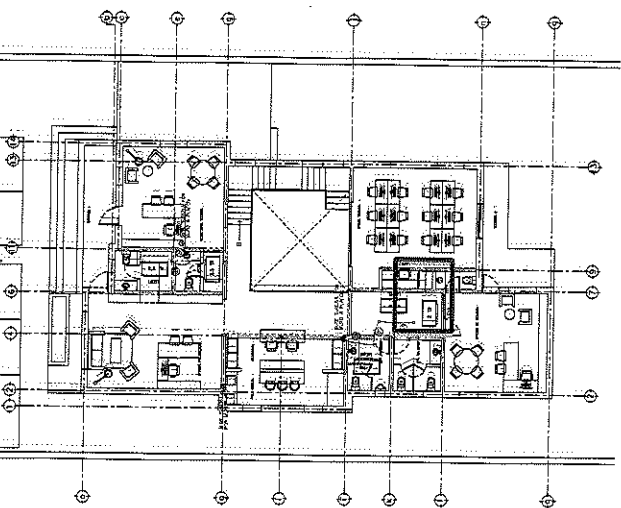

PLANTA ALTA  
1 EVAPORADOR

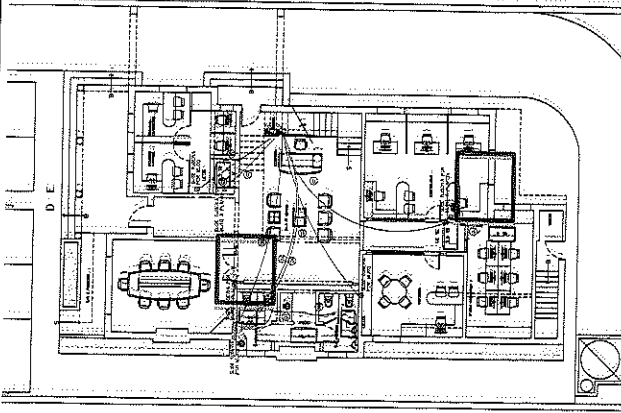

PLANTA BAJA  
2 EVAPORADORES

"ESTE PROGRAMA ES PÚBLICO, AJENO A CUALQUIER PARTIDO POLÍTICO, QUEDA PROHIBIDO EL USO PARA FINES DISTINTOS A LOS ESTABLECIDOS EN EL PROGRAMA".

POR EL CONTRATISTA

ING. ALFREDO GONZÁLEZ IBARRA

AUTORIZADO POR:

ING. CECILIO MARTÍNEZ SAENZ



REPORTE FOTOGRÁFICO

COMISION DE DERECHOS HUMANOS  
C.O. I. T. P. A. S. D. P. A.

SUMINISTRO E INSTALACION EVAPORADOR JTDW071, 2 TR INCLUYE TUBERIA DE COBRE , CODOS, TEE, NIPLES Y DIVERSOS ACCESORIOS, AISLAMIENTO DE TUBERIA, INC. DUCTERIA Y BASES PARA EQUIPOS.

OBRA: RECONSTRUCCIÓN Y REMODELACIÓN DE LAS OFICINAS DE LA COMISIÓN  
ESTATAL DE DERECHOS HUMANOS EN CHIHUAHUA CHIHUAHUA

NO. DE ESTIMACION 1

PERIODO: Del 30 de diciembre del 2020 al 9 de enero del 2021

FECHA: 11 de enero del 2021

LOCALIDAD: CHIHUAHUA

MUNICIPIO: CHIHUAHUA

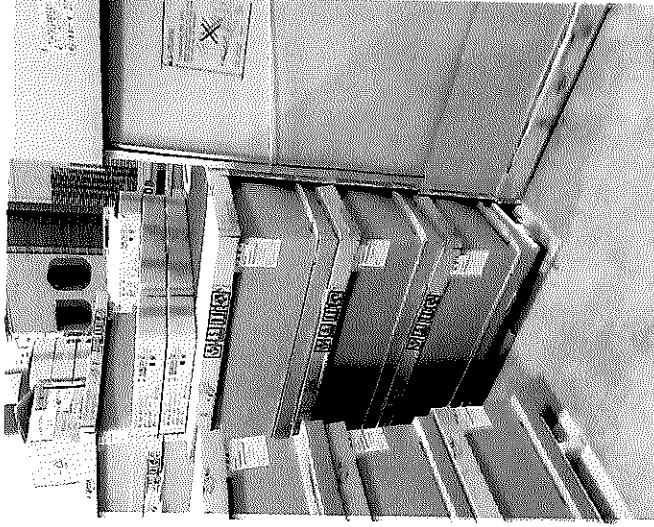
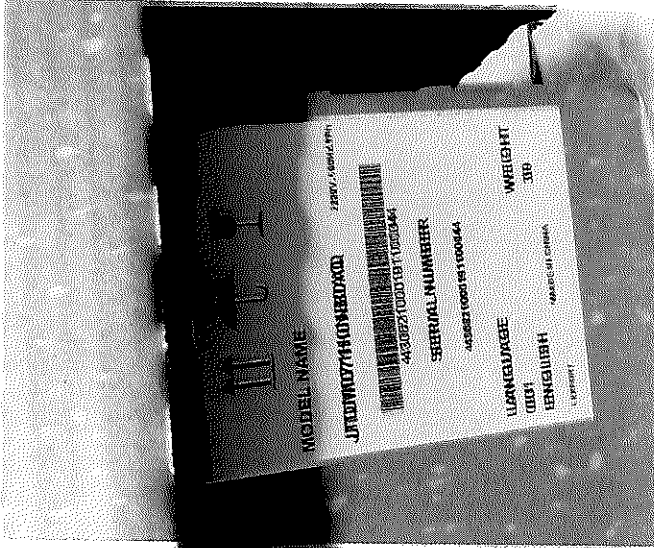

POR EL CONTRATISTA

ING. ALFREDO GONZALEZ IBARRA

"ESTE PROGRAMA ES PÚBLICO, AJENO A CUALQUIER PARTIDO POLÍTICO, QUEDA PROHIBIDO EL USO PARA FINES DISTINTOS A LOS ESTABLECIDOS EN EL PROGRAMA".

AUTORIZADO POR LA C.D.H.

ING. CECILIO MARTINEZ SAENZ



COMISION ESTATAL DE LOS DERECHOS HUMANOS

COMISIÓN ESTADAL DE DERECHOS HUMANOS  
ESTADO DE CHIHUAHUA

GENERADOR VOLUMEN DE OBRA PARA ESTIMACIÓN

OBRA: RECONSTRUCCIÓN Y REMODELACIÓN DE LAS OFICINAS DE LA COMISIÓN ESTADAL DE DERECHOS HUMANOS EN CHIHUAHUA CHIHUAHUA  
 LOCALIDAD: CHIHUAHUA  
 MUNICIPIO: CHIHUAHUA  
 NO. DE ESTIMACION: 1  
 PERIODO: Del 30 de diciembre del 2020 al 9 de enero del 2021  
 FECHA: 11 de enero del 2021

CLAVE	CONCEPTO	UNIDAD	LOCALIZACION		NO. DE PIEZAS	CARGA	DIMENSIONES		VOLUMEN
			EJE	AREA			ANCHO	ESPESOR	
1.1.9.1.7	SUMINISTRO E INSTALACION EVAPORADOR JTDH090, 2.5 TR INCLUYE TUBERIA DE COBRE , CODOS, TEE, NIPLS Y DIVERSOS ACCESORIOS, AISLAMIENTO DE TUBERIA, INC. DUCTERIA Y BASES PARA EQUIPOS.	PZA			2.00				2.00
<p>                     POR EL CONTRATISTA                      ING. ALFREDO GONZÁLEZ IBARRA                 </p> <p>                     "ESTE PROGRAMA ES PÚBLICO, AJENO A                      AUTORIDAD POR LA P.E.D.H.                      ING. CECILIO MARTINEZ-BAENZ                 </p>									2.00



# COMISIÓN ESTATAL DE LOS DERECHOS HUMANOS

COMISIÓN ESTATAL PARA LA PROMOCIÓN Y DEFENSA DE LOS DERECHOS HUMANOS  
CHIHUAHUA

## CROQUIS

NO. DE ESTIMACIÓN 1

PERIODO: Del 30 de diciembre del 2020 al 9 de enero del 2021  
FECHA: 11 de enero del 2021

OBRA: RECONSTRUCCIÓN Y REMODELACIÓN DE LAS OFICINAS DE LA COMISIÓN ESTATAL DE DERECHOS HUMANOS EN CHIHUAHUA CHIHUAHUA

LOCALIDAD: CHIHUAHUA

MUNICIPIO: CHIHUAHUA

SUMINISTRO E INSTALACION EVAPORADOR JDH090, 2.5 TR INCLUYE TUBERIA DE COBRE , CODOS, TEE, NIPLES Y DIVERSOS ACCESORIOS, AISLAMIENTO DE TUBERIA, INC. DUCTERIA Y BASES PARA EQUIPOS.

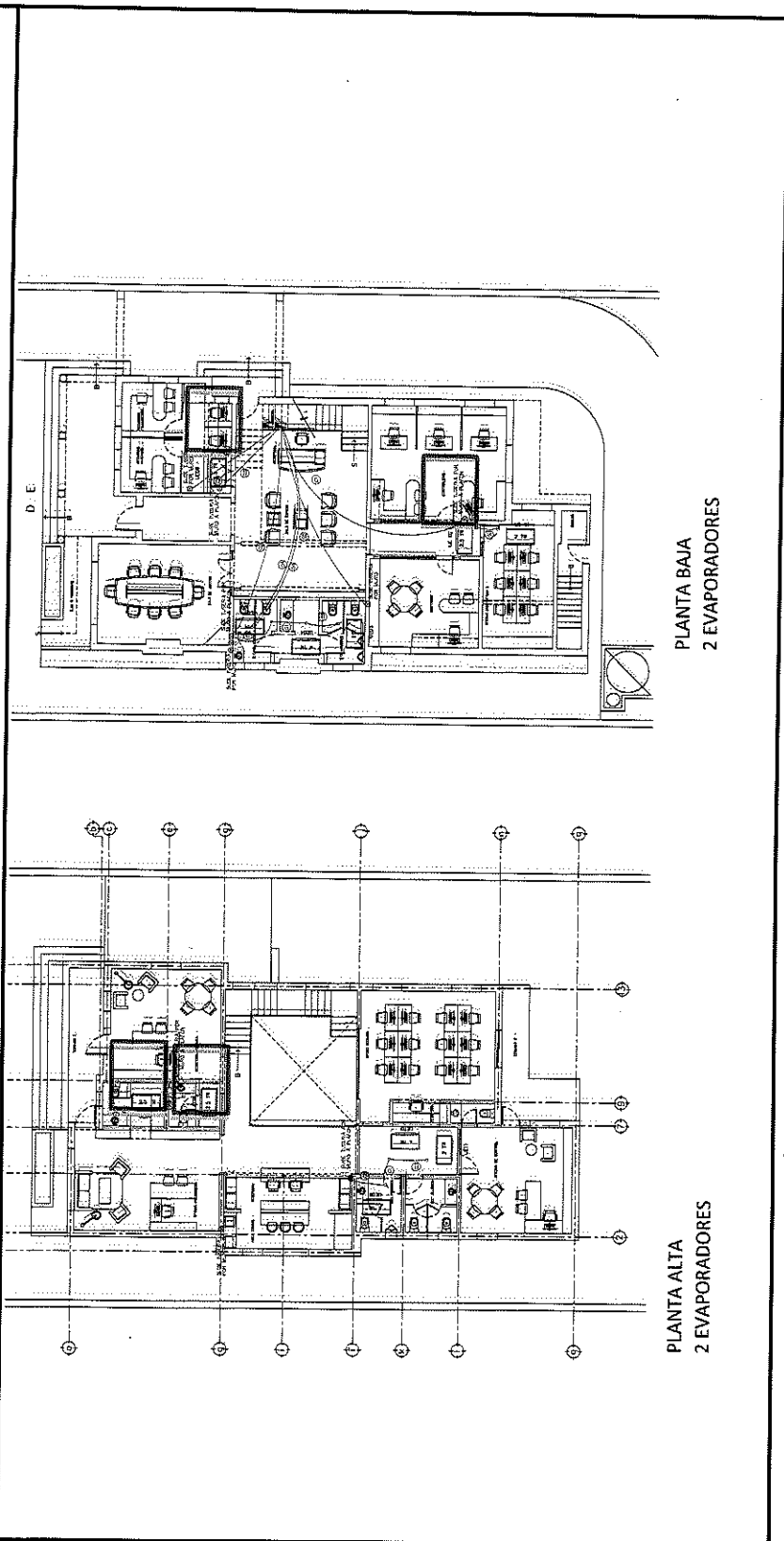

PLANTA ALTA  
2 EVAPORADORES

PLANTA BAJA  
2 EVAPORADORES

"ESTE PROGRAMA ES PÚBLICO, AJENO A CUALQUIER PARTIDO POLÍTICO, QUEDA PROHIBIDO EL USO PARA FINES DISTINTOS A LOS ESTABLECIDOS EN EL PROGRAMA".

POR EL CONTRATISTA

ING. ALFREDO GONZÁLEZ IBARRA

AUTORIZADO POR LA C.E.F.H.  
  
ING. CECILIO MARTÍNEZ SAENZ



# REPORTE FOTOGRÁFICO

SUMINISTRO E INSTALACION EVAPORADOR JTDH090, 2.5 TR INCLUYE TUBERIA DE COBRE , CODOS, TEE, NIPLS Y DIVERSOS ACCESORIOS, AISLAMIENTO DE TUBERIA, INC. DUCTERIA Y BASES PARA EQUIPOS.

OBRA: RECONSTRUCCIÓN Y REMODELACIÓN DE LAS OFICINAS DE LA COMISIÓN  
ESTATAL DE DERECHOS HUMANOS EN CHIHUAHUA CHIHUAHUA

LOCALIDAD: CHIHUAHUA  
MUNICIPIO: CHIHUAHUA

NO. DE ESTIMACION 1

PERIODO: Del 30 de diciembre del 2020 al 9 de enero del 2021

FECHA: 11 de enero del 2021

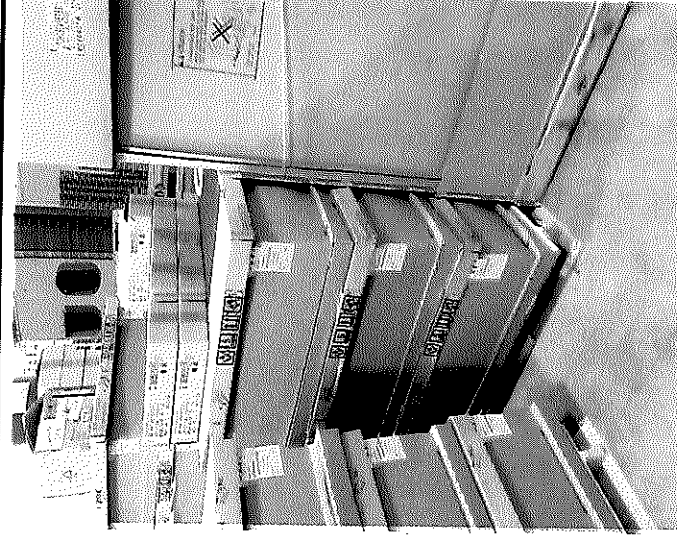
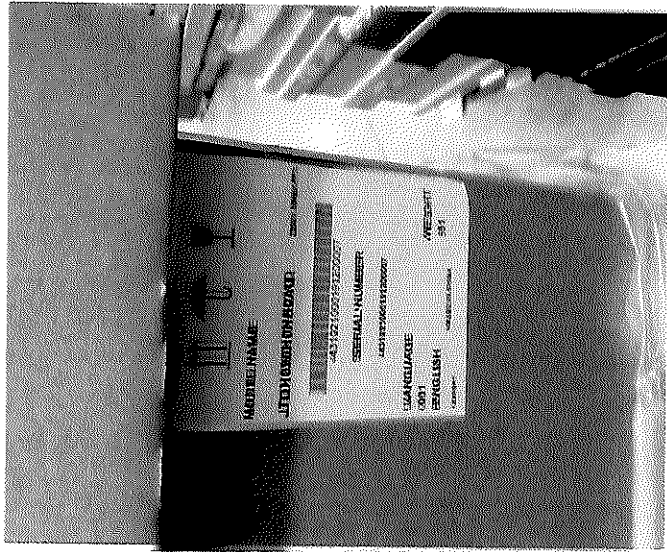

POR EL CONTRATISTA

ING. ALFREDO GONZÁLEZ IBARRA

"ESTE PROGRAMA ES PÚBLICO, AJENO A CUALQUIER PARTIDO POLÍTICO, QUEDA PROHIBIDO EL USO PARA FINES DISTINTOS A LOS ESTABLECIDOS EN EL PROGRAMA".

AUTORIZO POR LA C.E.D.H.

ING. CECILIO MARTINEZ SAENZ



# COMISION ESTATAL DE LOS DERECHOS HUMANOS

## GENERADOR VOLUMEN DE OBRA PARA ESTIMACION

**OBRA:** RECONSTRUCCION Y REMODELACION DE LAS OFICINAS DE LA COMISION  
**ESTATAL DE DERECHOS HUMANOS EN CHIHUAHUA, CHIHUAHUA**  
**LOCALIDAD:** CHIHUAHUA  
**MUNICIPIO:** CHIHUAHUA

NO. DE ESTIMACION **1**

PERIODO: Del 30 de diciembre del 2020 al 9 de enero del 2021

FECHA: 11 de enero del 2021

CLAVE	CONCEPTO	UNIDAD	LOCALIZACION		NO. DE PIEZAS	CARGA	DIMENSIONES		VOLUMEN
			EJE	AREA			ANCHO	ESPESOR	
1.1.9.1.8	SUMINISTRO E INSTALACION EVAPORADOR JTDM036, 1TR INCLUYE TUBERIA DE COBRE , CODOS, TEE, NIPLES Y DIVERSOS ACCESORIOS, AISLAMIENTO DE TUBERIA, INC. DUCTERIA Y BASES PARA EQUIPOS.	PZA			0.50				0.50

POR EL COMPROBANTISTA

ING. ALFREDO GONZÁLEZ IBARRA

AUTORIZO PARA LA CEI  
 ING. CECILIO MARTÍNEZ SAENZ

"ESTE PROGRAMA ES PÚBLICO, AJENO A

0.50



# COMISIÓN ESTATAL DE LOS DERECHOS HUMANOS

COMISIÓN ESTATAL DE LOS  
DERECHOS HUMANOS  
COTZ. CHIHUAHUA

## CROQUIS

NO. DE ESTIMACIÓN 1

PERIODO: Del 30 de diciembre del 2020 al 9 de enero del 2021  
 FECHA: 11 de enero del 2021

OBRA: RECONSTRUCCIÓN Y REMODELACIÓN DE LAS OFICINAS DE LA COMISIÓN  
 ESTATAL DE DERECHOS HUMANOS EN CHIHUAHUA CHIHUAHUA

LOCALIDAD: CHIHUAHUA  
 MUNICIPIO: CHIHUAHUA

SUMINISTRO E INSTALACION EVAPORADOR JTDIM036, ITR INCLUYE TUBERIA DE COBRE , CODOS , TEE, NIPLES Y DIVERSOS ACCESORIOS, AISLAMIENTO DE TUBERIA, INC. DUCTERIA Y BASES PARA EQUIPOS.

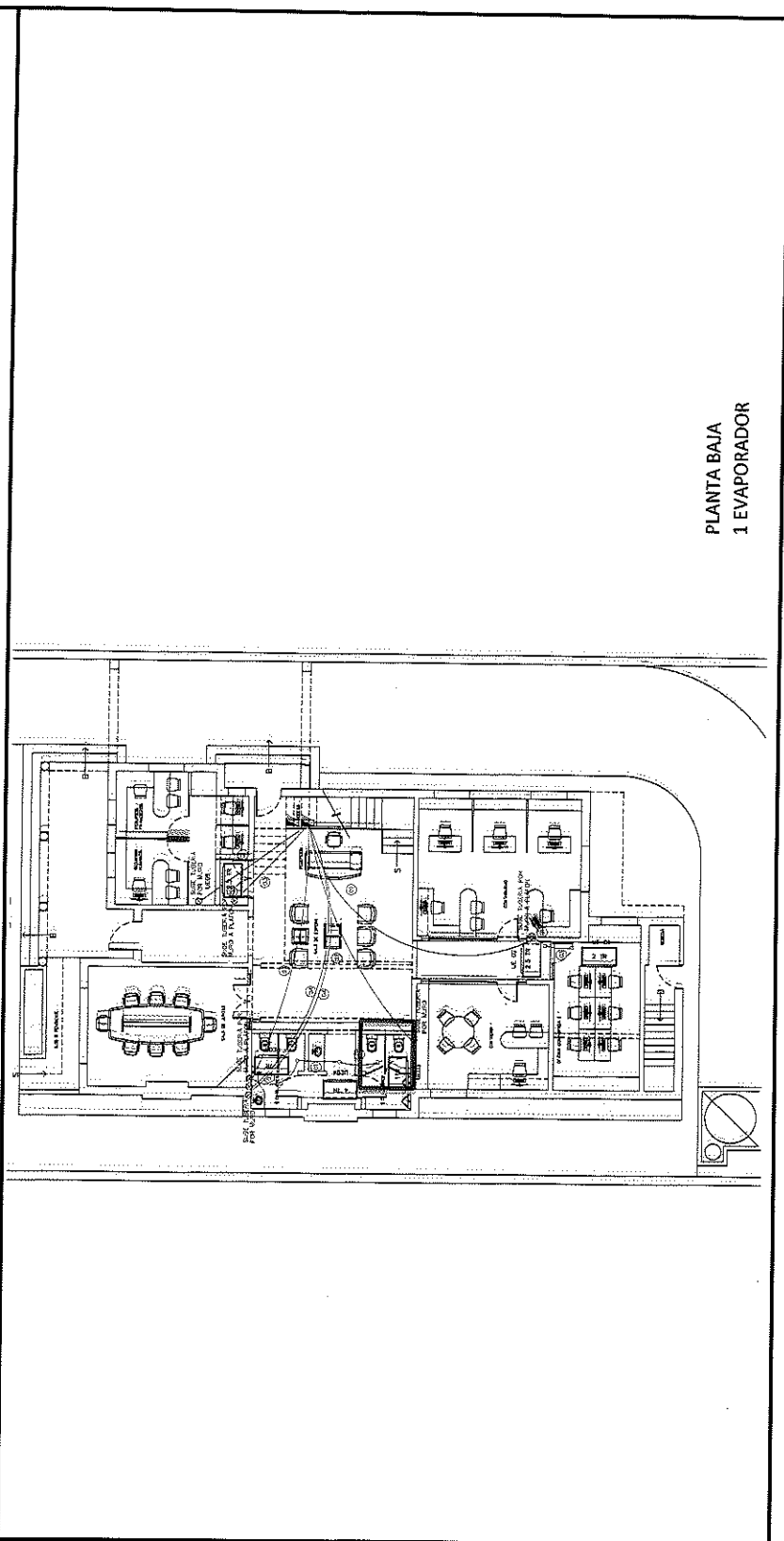

"ESTE PROGRAMA ES PÚBLICO, AJENO A CUALQUIER PARTIDO POLÍTICO, QUEDA PROHIBIDO EL USO PARA FINES DISTINTOS A  
 LOS ESTABLECIDOS EN EL PROGRAMA".

POR EL CONTRATISTA

ING. ALFREDO GONZÁLEZ IBARRA

AUTORIZADO POR

ING. CECILIO MARTÍNEZ SAENZ





# REPORTE FOTOGRÁFICO

SUMINISTRO E INSTALACION EVAPORADOR JTDM036, 1TR. INCLUYE TUBERIA DE COBRE , CODOS, TEE, NIPLES Y DIVERSOS ACCESORIOS, AISLAMIENTO DE TUBERIA, INC. DUCTERIA Y BASES PARA EQUIPOS.

OBRA: RECONSTRUCCIÓN Y REMODELACIÓN DE LAS OFICINAS DE LA COMISIÓN  
ESTATAL DE DERECHOS HUMANOS EN CHIHUAHUA CHIHUAHUA

LOCALIDAD: CHIHUAHUA  
MUNICIPIO: CHIHUAHUA

NO. DE ESTIMACION 1

PERIODO: Del 30 de diciembre del 2020 al 9 de enero del 2021

FECHA: 11 de enero del 2021

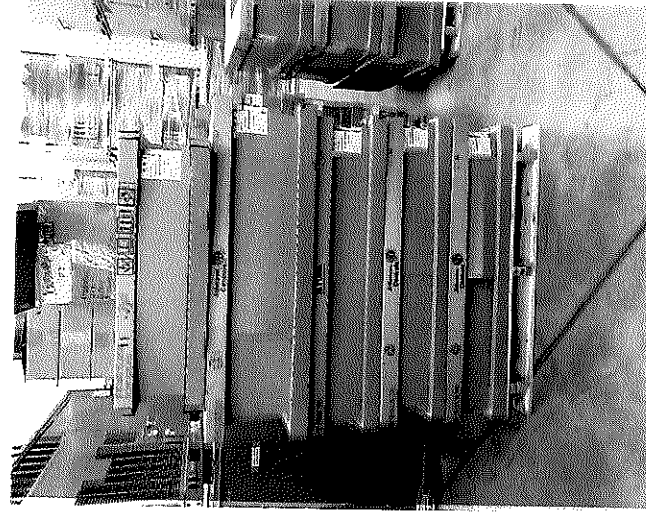
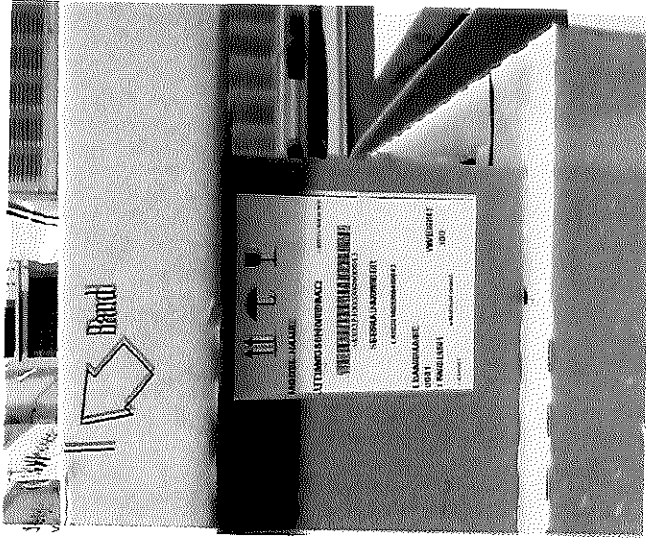

POR EL CONTRATISTA

ING. ALFREDO GONZÁLEZ IBARRA

"ESTE PROGRAMA ES PÚBLICO, AJENO A CUALQUIER PARTIDO POLÍTICO, QUEDA PROHIBIDO EL USO PARA FINES DISTINTOS A LOS ESTABLECIDOS EN EL PROGRAMA".

AUTORIZO POR LA C.E.D.H.H.

ING. CECILIO MARTÍNEZ SAENZ