



Usr: DianaTrevizo
Rep: rptPoliza

COMISIÓN ESTATAL DE LOS DERECHOS HUMANOS

ESTADO DE CHIHUAHUA

Póliza: D00080 Del 31/03/2021

Fecha y hora de Impresión 31/mar./2021 01:27 p. m.
Página 1

Concepto: GP SERNA LUIS CARLOS PAGO RBOS TELEF 2012990, 4100828 Y 6130975, Folio Comprobación de Gasto: 66 Gasto por Comprobar: 42

Beneficiario: SERNA ACEVEDO LUIS CARLOS

Folio / Cheque : 14021

No	Cuenta	Descripción de la cuenta	Cargo	Abono	Concepto del movimiento
0001	8240-522021-C0101-18-3141-1	Telefonía tradicional G. Corriente	\$3,197.00		GC SERNA ACEVEDO LUIS CARLOS
0002	8240-522021-C0101-18-3141-1	Telefonía tradicional G. Corriente	\$2,225.00		GC SERNA ACEVEDO LUIS CARLOS
0003	8240-522821-C0101-36-3141-1	Telefonía tradicional G. Corriente	\$2,782.00		GC SERNA ACEVEDO LUIS CARLOS
0004	8220-522021-C0101-18-3141-1	Telefonía tradicional G. Corriente		\$3,197.00	GC SERNA ACEVEDO LUIS CARLOS
0005	8220-522021-C0101-18-3141-1	Telefonía tradicional G. Corriente		\$2,225.00	GC SERNA ACEVEDO LUIS CARLOS
0006	8220-522821-C0101-36-3141-1	Telefonía tradicional G. Corriente		\$2,782.00	GC SERNA ACEVEDO LUIS CARLOS
0007	8250-522021-C0101-18-3141-1	Telefonía tradicional G. Corriente	\$3,197.00		GD SERNA ACEVEDO LUIS CARLOS, Folio: 295, Factura: BOL310321020010
0008	8250-522021-C0101-18-3141-1	Telefonía tradicional G. Corriente	\$2,225.00		GD SERNA ACEVEDO LUIS CARLOS, Folio: 297, Factura: BOL310321020010
0009	8250-522821-C0101-36-3141-1	Telefonía tradicional G. Corriente	\$2,782.00		GD SERNA ACEVEDO LUIS CARLOS, Folio: 296, Factura: BOL3103211020010
0010	8240-522021-C0101-18-3141-1	Telefonía tradicional G. Corriente		\$3,197.00	GD SERNA ACEVEDO LUIS CARLOS, Folio: 295, Factura: BOL310321020010
0011	8240-522021-C0101-18-3141-1	Telefonía tradicional G. Corriente		\$2,225.00	GD SERNA ACEVEDO LUIS CARLOS, Folio: 297, Factura: BOL310321020010
	8240-522821-C0101-36-3141-1	Telefonía tradicional G. Corriente		\$2,782.00	GD SERNA ACEVEDO LUIS CARLOS, Folio: 296, Factura: BOL3103211020010
0013	5131-3141	Telefonía tradicional	\$2,782.00		GD SERNA ACEVEDO LUIS CARLOS, Folio: 296, Factura: BOL3103211020010
0014	5131-3141	Telefonía tradicional	\$3,197.00		GD SERNA ACEVEDO LUIS CARLOS, Folio: 295, Factura: BOL310321020010
0015	5131-3141	Telefonía tradicional	\$2,225.00		GD SERNA ACEVEDO LUIS CARLOS, Folio: 297, Factura: BOL310321020010
0016	2112-1-000024	TELEFONOS DE MEXICO, SAB DE		\$2,225.00	GD SERNA ACEVEDO LUIS CARLOS, Folio: 297, Factura: BOL310321020010
0017	2112-1-000024	TELEFONOS DE MEXICO, SAB DE		\$3,197.00	GD SERNA ACEVEDO LUIS CARLOS, Folio: 295, Factura: BOL310321020010
0018	2112-1-000024	TELEFONOS DE MEXICO, SAB DE		\$2,782.00	GD SERNA ACEVEDO LUIS CARLOS, Folio: 296, Factura: BOL3103211020010
0019	8260-522021-C0101-18-3141-1	Telefonía tradicional G. Corriente	\$3,197.00		GE SERNA ACEVEDO LUIS CARLOS
0020	8260-522821-C0101-36-3141-1	Telefonía tradicional G. Corriente	\$2,782.00		GE SERNA ACEVEDO LUIS CARLOS
0021	8260-522021-C0101-18-3141-1	Telefonía tradicional G. Corriente	\$2,225.00		GE SERNA ACEVEDO LUIS CARLOS
0022	8250-522021-C0101-18-3141-1	Telefonía tradicional G. Corriente		\$3,197.00	GE SERNA ACEVEDO LUIS CARLOS
0023	8250-522821-C0101-36-3141-1	Telefonía tradicional G. Corriente		\$2,782.00	GE SERNA ACEVEDO LUIS CARLOS
0024	8250-522021-C0101-18-3141-1	Telefonía tradicional G. Corriente		\$2,225.00	GE SERNA ACEVEDO LUIS CARLOS
0025	8270-522021-C0101-18-3141-1	Telefonía tradicional G. Corriente	\$3,197.00		GP SERNA LUIS CARLOS PAGO RBOS TELEF 2012990, 4100828 Y 6130975, Folio Comprobación de Gasto: 66 Gasto por Comprobar: 42
0026	8270-522821-C0101-36-3141-1	Telefonía tradicional G. Corriente	\$2,782.00		GP SERNA LUIS CARLOS PAGO RBOS TELEF 2012990, 4100828 Y 6130975, Folio Comprobación de Gasto: 66 Gasto por Comprobar: 42
0027	8270-522021-C0101-18-3141-1	Telefonía tradicional G. Corriente	\$2,225.00		GP SERNA LUIS CARLOS PAGO RBOS TELEF 2012990, 4100828 Y 6130975, Folio Comprobación de Gasto: 66 Gasto por Comprobar: 42
	8260-522021-C0101-18-3141-1	Telefonía tradicional G. Corriente		\$3,197.00	GP SERNA LUIS CARLOS PAGO RBOS TELEF 2012990, 4100828 Y 6130975, Folio Comprobación de Gasto: 66 Gasto por Comprobar: 42
0029	8260-522821-C0101-36-3141-1	Telefonía tradicional G. Corriente	\$2,782.00		GP SERNA LUIS CARLOS PAGO RBOS TELEF 2012990, 4100828 Y 6130975, Folio Comprobación de Gasto: 66 Gasto por Comprobar: 42
0030	8260-522021-C0101-18-3141-1	Telefonía tradicional G. Corriente	\$2,225.00		GP SERNA LUIS CARLOS PAGO RBOS TELEF 2012990, 4100828 Y 6130975, Folio Comprobación de Gasto: 66 Gasto por Comprobar: 42
0031	2112-1-000024	TELEFONOS DE MEXICO, SAB DE	\$8,204.00		GP SERNA LUIS CARLOS PAGO RBOS TELEF 2012990, 4100828 Y 6130975, Folio Comprobación de Gasto: 66 Gasto por Comprobar: 42
0032	1123-04-0065	SERNA ACEVEDO LUIS CARLOS		\$8,204.00	GP SERNA LUIS CARLOS PAGO RBOS TELEF 2012990, 4100828 Y 6130975, Folio Comprobación de Gasto: 66 Gasto por Comprobar: 42
			49,224.00	49,224.00	

Telmex / Luis Carlos

6142012990	SALDOS	3197	08-abr
6144100828	SALDOS	2225	02-abr
6566130975	SALDOS	2782	03-abr

Total 8204.-

TELEFONOS DE MEXICO SAB DE CV

PARQUE VIA NO. 198
COL. CUAUHTEMOC C.P. 06500
R.F.C. TME840315-KT6

COMPROBANTE DE PAGO

Telefono (s): 614410 0828
Cliente: COMISION ESTATAL DE DERECHOS H
RFC: CED920927MPS

FECHA: 31/03/2021 Hora: 11:12:08
Caja: CAUTO20 Secuencia: 10
NO. empleado: 9516883
Tienda: CAT BOLIVAR
Folio: BOL310321020010

Mes de Pago: Feb-21
Mar-21

Total a Pagar: 2,225.00
Pago: 2,225.00
Saldo Pendiente: 0.00
Efectivo: 8204.00
Cambio: \$0.00
Tipo de Cambio 19.91

TELEFONO	ADEUDO	PAGO
614410-0828/0	2225.00	2225.00

CONCEPTO	SALDO	PAGO
Desglose Del Pago: 614410-0828/0		
SERVICIOS DE TE :	1778.00	1778.00
C/ GLOBAL :	0.00	0.00
TRIARA.COM :	230.00	230.00
TELECOMM :	0.00	0.00
ANUNCIOS EN DIR :	194.00	194.00
SALUD INTERACTI :	23.00	23.00

DOS MIL DOSCIENTOS VEINTICINCO PESOS 00/10
O M.N.

Gracias por Su Pago

TELEFONOS DE MEXICO SAB DE CV

PARQUE VIA NO. 198
COL. CUAUHTEMOC C.P. 06500
R.F.C. TME840315-KT6

COMPROBANTE DE PAGO

Telefono (s): 614201 2990
Cliente: COMISION ESTATAL DE LOS DERECHOS H
RFC: XAXX010101000

FECHA: 31/03/2021 Hora: 11:12:08
Caja: CAUTO20 Secuencia: 10
NO. empleado: 9516883
Tienda: CAT BOLIVAR
Folio: BOL310321020010

Mes de Pago: Feb-21
Mar-21

Total a Pagar: 3,197.00
Pago: 3,197.00
Saldo Pendiente: 0.00
Efectivo: 8204.00
Cambio: \$0.00
Tipo de Cambio 19.91

TELEFONO	ADEUDO	PAGO
614201-2990/0	3197.00	3197.00

CONCEPTO	SALDO	PAGO
Desglose Del Pago: 614201-2990/0		
SERVICIOS DE TE :	3197.00	3197.00
TIENDAS TELMEX :	0.00	0.00

TRES MIL CIENTO NOVENTA Y SIETE PESOS 00/10
O M.N.

Gracias por Su Pago

TELEFONOS DE MEXICO SAB DE CV

PARQUE VIA NO. 198
COL. CUAUHTEMOC C.P. 06500
R.F.C. THE840315-KT6

COMPROBANTE DE PAGO

Telefono (s): 656613 0975
Cliente: COM ESTATAL DE
DERECHOS HUMANO
RFC: CED920927MP5

FECHA: 31/03/2021 Hora: 11:12:08
Car. CAUTO20 Secuencia: 10
Nº. empleado 9516883
Tienda: CAT BOLIVAR
Folio: BOL310321020010

Total a Pagar: 2,782.00
Pago: 2,782.00
Saldo Pendiente: 0.00
Efectivo: 8204.00
Cambio: \$0.00
Tipo de Cambio 19.91

TELEFONO	ADEUDO	PAGO
656613-0975/0	2782.00	2782.00

CONCEPTO	SALDO	PAGO
Desglose Del Pago: 656613-0975/0		
SERVICIOS DE TE :	2588.00	2588.00
CAPAC GLOBAL :	0.00	0.00
ANL. LOS EN DIR :	194.00	194.00

DOS MIL SETECIENTOS OCHENTA Y DOS PESOS 00
/100 M.N.

Gracias por Su Pago

TELEFONOS DE MEXICO S.A.B. de C.V.
 Parque Vía 198, Col. Cuauhtémoc
 C.P. 06500 Ciudad de México
 RFC: TME840315-KT6 01-MAR-2021 DV 5

Total a Pagar: \$ 2,225.00
Pagar antes de: 02-ABR-2021
Mes de Facturación: Marzo
Teléfono: 614410 0828
Líneas : 2
Factura No.: 050721030004462
COMISION ESTATAL DE DERECHOS HUMANOS

AVE ZARCO 2427
 GUILLERMO PRIETO
 FRACC ZARCO
 CHIHUAHUA, CH
 C.P. 31020-CR-31052

Su estado de cuenta puede ser pagado en cualquier centro de cobro indicado al reverso de este recibo.



BOL

RFC: CED920927MP5

Cámbiate a un Paquete y obtén grandes beneficios desde \$399 al mes



infinitem
Exceso de Velocidad

Llamadas ilimitadas

PÁGINA WEB

CORREO NEGOCIO

FACTURA ELECTRONICA

Videokonferencia TELMEX

Además Google Workspace

Agrega entretenimiento a tu Paquete con NETFLIX

Contrata en telmex.com/negocio

Beneficios, términos, información transparente y condiciones en telmex.com/terminosnegocio Vigencia al 30 de abril de 2021

Resumen del Estado de Cuenta

Saldo Anterior	2,171.00
Cargos del Mes	+ 2,224.94
Su Pago Gracias 2-Mar-21	- 2,171.00
Cargo por Redondeo	+ 2.37
Crédito por Redondeo*	- 2.31
Saldo al Corte	\$ 2,225.00

(dos mil doscientos veinte y cinco pesos 00/100 M.N.)

*La diferencia de Centavos aplicará en su próximo Estado de Cuenta.

Cargos del Mes

Servicios de Telecomunicaciones	1,518.60
Servicios Especiales	385.18
IEPS 3%	14.28
IVA 16%	306.88
Total	\$ 2,224.94

Atención a Clientes: **800 123 0321** ó desde su Línea Telmex ***321**.

Con **WiFi Negocio** atrae a más clientes con una red personalizada que no interfiera con tu operación.

Aprovecha cuando tus clientes se conectan a tu red para darles a conocer tus servicios o promociones y aumenta tus ventas.

Desde \$199 al mes

Contrátalo hoy en telmex.com/wifinegocio

Precio Cliente Infinitem. Términos, condiciones e información transparente en telmex.com/terminosnegocio Vigencia al 30 de abril de 2021

Teléfono: 614410 0828

Mes de Facturación: Marzo

Pagar antes de: 02-ABR-2021

DV 5

Total a Pagar por Servicios de Telecomunicaciones de Telmex y otros Servicios

\$ 2,225.00



61441008280002225002

Total por Servicios de Telecomunicaciones de Telmex

\$ 1778.00



2021-03-09 T 18:51:39

Folio Fiscal: 562bfc3b-e111-4f7e-87b3-a369efceb14e

Datos fiscales de su factura

Fecha y Hora de Certificación: 2021-03-09T19:24:22

Sello Digital del Emisor

FwHzyJfJPSMfkmv1zo952Nu4CE/AxLJzLTmU/CmNYS2LAQwWq+1A0cFe5i4s4fD3ejwPEIjG6Qo6imeU2rQ7rmJ7zhVwzU7qR53N2g4hGpQinY3XRT2tel+EOqBsxZMT06Fda2LwMOIN7dLADuXnhH6128uJUPz1ETVYCa2QZa2i7Q2o6WTg6eFL4yKFGgpbBRWSKZerTYfiO3Mj8u8PZ02p7O/3hzZbu11Fz7fOQbPgg4TgsJhMGMcVM18nAz71s7qWUDW4xra98wSliP1WLwq91OZXECQZkBMdObcz9MwVIOZO8poi24ITatpEjTwvIaFtg==



Cadena Original del complemento de Certificación del SAT

||1.1|562bfc3b-e111-4f7e-87b3-a369efceb14e|2021-03-09T19:24:22|FwHzyJfJPSMfkmv1zo952Nu4CE/AxLJzLTmU/CmNYS2LAQwWq+1A0cFe5i4s4fD3ejwPEIjG6Qo6imeU2rQ7rmJ7zhVwzU7qR53N2g4hGpQinY3XRT2tel+EOqBsxZMT06Fda2LwMOIN7dLADuXnhH6128uJUPz1ETVYCa2QZa2i7Q2o6WTg6eFL4yKFGgpbBRWSKZerTYfiO3Mj8u8PZ02p7O/3hzZbu11Fz7fOQbPgg4TgsJhMGMcVM18nAz71s7qWUDW4xra98wSliP1WLwq91OZXECQZkBMdObcz9MwVIOZO8poi24ITatpEjTwvIaFtg==|0000100000040764435|]

Sello digital del SAT

pTrRwWmJrXNzVmrq5wqpsndzoZrF7sSPAVeZa4HvcofC+0A/+o0R6Lb/KMhr2wdYpUJVLBR1fX3LJJaKODKTEay4SP+Kih9eABPQQY4SqVqJCP2yhKhJy8a4SoP80hQu4297G7GoJmIPEGED89u6hz+YoucDnYNZw5EBsh5CuZaiJBpa849iSV2iC/nCOyO3A0fgGxPUHqj/QYRIFDarYJJulieE308Y0N8BP55+4heOC1JSXSCxMD3HwS8HdNVmk3fvsXbYER58YmByOnM80EC3EbU8Wkofs6H28SEINLjxGByTHA6OPimKjVfLvgWnbg==

Serie del Certificado del GSD

00001000000506121124

Serie del Certificado del SAT

0000100000040764435

Este documento es una representación impresa de un CFDI

Forma de pago: 99 - Por Definir

Uso de CFDI: G03 Gastos en General

Estado de Cuenta

Concepto	Saldo Anterior	Cargo por Redondeo	Cargos del Mes	Pagos y Abonos	Crédito por Redondeo	Saldo al Corte
SERVICIOS DE TELECOMUNICACIONES TELMEX	\$ 1,780.00	0.04	1,778.14	1,780.00	-0.18	1,778.00
ANUNCIOS EN DIRECTORIO	\$ 194.00	0.28	193.72	194.00	0.00	15
SALUD INTERACTIVA	\$ 23.00	0.40	23.08	23.00	-0.48	23.00
TELECOMM	\$ 0.00	0.76	0.00	0.00	-0.76	0.00
TRIARA.COM	\$ 174.00	0.05	230.00	174.00	-0.05	230.00
CARSO GLOBAL	\$ 0.00	0.84	0.00	0.00	-0.84	0.00
Totales	\$ 2,171.00	2.37	2,224.94	2,171.00	-2.31	2,225.00

(dos mil doscientos veinte y cinco pesos 00/100 M.N.) Impuestos incluidos

*La diferencia de centavos aplicará en su próximo estado de cuenta.

*El pago de \$ 1778.00 le permite cubrir el saldo por sus Servicios de Telecomunicaciones de Telmex. El pago de \$ 2,225.00 le permite disfrutar de los servicios y productos de Telmex y de otros proveedores, así como disponer de una línea de crédito para compras a plazos en su Tienda Telmex.

*Los pagos parciales se abonarán al concepto de Servicios Telecomunicaciones hasta cubrir el importe señalado la cuenta del cliente, posteriormente se aplicará a Tiendas Telmex y el remanente de forma proporcional al saldo que muestre cada una de las compañías en el Estado de Cuenta.

Servicios de Telecomunicaciones

Servicio Local



Descripción	Importe
RENTA 614410 0828	198.00
RENTA 652572 0081	198.00
PAQUETE CINCO SERVICIOS DIGITALES	80.00

La unidad de medida para todos los conceptos facturados es: E48 SERVICIO

Método de pago: PPD - Pago en Parceladas o Diferido. El pago de esta factura no libera al cliente de adeudos anteriores o de consumos no incluidos en la misma. Los títulos de crédito dados en pago por el suscriptor, en los casos autorizados, serán recibidos bajo la condición "salvo buen cobro". Con base en el Artículo de la Ley General de Títulos y Operaciones de Crédito, TELEFONOS DE MEXICO S.A.B. DE C.V. cobra el 20% de indemnización por concepto de Cheques Devueltos.

Lugar de expedición: 06500 Ciudad de México

Régimen Fiscal: 601 Régimen General de Ley Personas Morales.

Pague esta factura en cualquier sucursal de los siguientes bancos y establecimientos más cercanos de su localidad.

BANCOS	FIN COMUN	COPPEL	SORIANA
BANCO AZTECA ***	HSBC	FAMSA	SUBURBIA
BAJIO	BANCO MULTIVA	AL SUPER	SUPERAMA
BANAMEX	SCOTIABANK	FARMACIAS LA MINIATURA	TELECOMM-TELEGRAFOS
BANCOPPEL	SANTANDER	OXXO ***	WALMART
BANJERCITO		AKINET	
BANORTE	ESTABLECIMIENTOS	PAGATODO	
BANREGIO	ALMACENES SALSICHO	PORTON	
BANSEFI	BODEGA AURRERA	RAGAZZI	
BBVA BANCOMER	CASA LEY	SAMS	
CI BANCO	CONEXIA	S-MART ***	

*** 24 HORAS Y DIAS FESTIVOS

Servicio Local - continuación

Total sin impuestos \$ 476.00
Llamadas

Teléfono	Periodo	Llamadas				x Tarifa =	Total
		Realizadas	- Libres =	Por Pagar			
614410 0828	Ene 16 - Feb 15	0	0	0	--	--	
652572 0081	Ene 16 - Feb 15	0	0	0	--	--	
Total sin impuestos		0	0	0	1.48	\$ 0.00	

"Visite telmex.com/mitelmex y encuentre sin costo como parte de su factura, el desglose de llamadas recibidas y realizadas, la fecha y hora, así como la duración de las mismas"

infinitum.

Descripción	Importe
INFINITUM NEGOCIO PREMIUM	1,042.60
Total sin impuestos	\$ 1,042.60

Servicios Especiales

Descripción	Importe
URGENCIAS MEDICAS	19.90
SOLUCIONES TI	198.28
PUBLICIDAD EN DIRECTORIOS	167.00
Total	\$ 385.18

Servicios de Terceros

Fecha	Proveedor / Descripción	Unidades	Mes	Importe
Jul-27-2018	SIN98 / URGENCIAS MEDICAS	1		19.90
Total				\$ 19.90

Soluciones TI

Fecha	Proveedor / Descripción	No. de Cliente	Importe
	TC000 / CORREO Y PAGINA WEB	000001146095	198.28
Total			\$ 198.28

uncios en Directorio

Fecha	Cliente	Proveedor / Descripción	Mes	Importe
Nov-15-2013	000102558781	AD183 / INTERNET 0006	89 / 89	167.00
Total				\$ 167.00

Servicios facturados por cuenta y orden de:

TC000	TRIARA.COM, S.A. DE C.V.	TC00009128J1	AV. INSURGENTES SUR, NUM. 3500, PISO 3, COL. PEÑA POBRE, DEL. TLALPÁN, CIUDAD DE MÉXICO, MÉXICO, C.P. 1-4060 Atención al Cliente 8000260000
SIN98	SALUD INTERACTIVA, S. A. DE C. V.	SIN980929CSA	CULIACÁN, 123, PISO 8, HIPÓDROMO CONDESA, CUAUHTÉMOC, CIUDAD DE MÉXICO, MÉXICO, C.P. 06170 Atención al Cliente 800823-4701
AD183	ANUNCIOS EN DIRECTORIO, S.A. DE C.V.	AD1830701389	AV. INSURGENTES SUR, N. 3500, 1ER PISO, COL. PEÑA POBRE, DEL. TLALPÁN, CIUDAD DE MÉXICO, MÉXICO, C.P. 1-4060 Atención al Cliente 8002027272

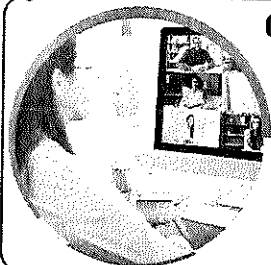
Con Google Workspace comienza a trabajar desde cualquier lugar.

Comparte documentos, hojas de cálculo y presentaciones en línea.



Reúnete con tu equipo, clientes o proveedores a través de videoconferencias con Meet.

 Solución **SIN COSTO** en los Paquetes Infinitum Negocio.
 Para más información entra a telmex.com/negocio

ok
Resgado
con cheque
El. mto. 21

Marzo de 2021

COMISION ESTATAL DE LOS DERECHOS HUMANOS

AVE ZARCO 2427
GUILLERMO PRIETO
FRACC ZARCO
CHIHUAHUA, CH
C.P. 31020-CR-31052



BOL

RFC Público en General: XAXX010101000

Bienvenido a tu Paquete infinitem® Negocio

¡Activa ahora las soluciones sin costo que ya tienes en tu Paquete!

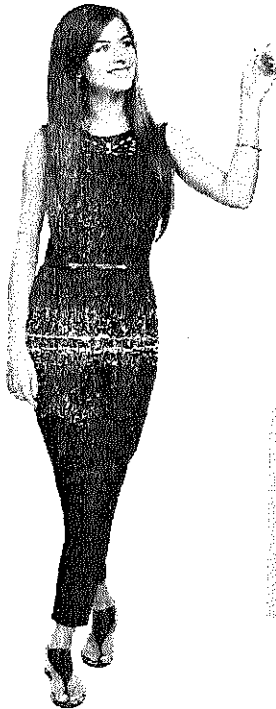

Seguridad Internet

Protege tu Negocio contra fraudes y robo de información.

Correo Negocio

Comunícate con un correo personalizado con el nombre de tu Negocio.

Respaldo de Información

Realiza una copia de seguridad de tu información.

Página Web

Crea tu Negocio digital y aumenta tus ventas.

Servidor Virtual

Ahorra alojando tus archivos y aplicaciones de forma remota.

ADM Básico

Optimiza tus procesos de emisión de facturas y cumple con las disposiciones fiscales.

Videoconferencia TELMEX

Realiza reuniones privadas y seguras sin límite de tiempo.

Claro-drive

Almacena, comparte y consulta tus archivos desde cualquier lugar.

Además Google Workspace

Facilita el trabajo con tus colaboradores compartiendo documentos en línea.

Solo debes activarlos en telmex.com/activacion o llama al 800 123 0543 y descubre todo lo que pueden hacer por tu Negocio.



NEGOCIOS

TELEFONOS DE MEXICO S.A.B. de C.V.
 Parque Vía 198, Col. Cuauhtémoc
 C.P. 06500 Ciudad de México
 RFC: TME840315-KT6 11-MAR-2021 DV 8

Total a Pagar: \$ 3,197.00
Pagar antes de: 08-ABR-2021
Mes de Facturación: Marzo
Teléfono: 614201 2990
Lineas : 5
Factura No.: 100721030005678

COMISION ESTATAL DE LOS DERECHOS HUMANOS

**AVE ZARCO 2427
 GUILLERMO PRIETO
 FRACC ZARCO
 CHIHUAHUA , CH
 C.P. 31020-CR-31052**

Su estado de cuenta puede ser pagado en cualquier centro de cobro indicado al reverso de este recibo.



BOL

RFC Público en General: XAXX010101000

Cámbiate a un Paquete y obtén grandes beneficios desde \$399 al mes

infinitum
Exceso de Velocidad

PAGINA WEB
CORREO NEGOCIO
FACTURA ELECTRONICA

Llamadas ilimitadas Videoconferencia TELMEX Además Google Workspace

Agrega entretenimiento a tu Paquete con NETFLIX
 Contrata en telmex.com/negocio

Beneficios, términos, información transparente y condiciones en telmex.com/terminosnegocio Vigencia al 30 de abril de 2021

Resumen del Estado de Cuenta

Saldo Anterior	3,279.00
Cargos del Mes	+ 3,196.77
Su Pago Gracias 2-Mar-21	- 3,279.00
Cargo por Redondeo	+ 0.99
Crédito por Redondeo*	- 0.76
o al Corte	\$ 3,197.00

(tres mil ciento noventa y siete pesos 00/100 M.N.)

*La diferencia de Centavos aplicará en su próximo Estado de Cuenta.

Cargos del Mes

Servicios de Telecomunicaciones	2,697.45
IEPS 3%	58.39
IVA 16%	440.93
Total	\$ 3,196.77

Atención a Clientes: **800 123 0321** ó desde su Línea Telmex ***321**.

Con **WiFi Negocio** atrae a más clientes con una red personalizada que no interfiera con tu operación.

Aprovecha cuando tus clientes se conectan a tu red para darles a conocer tus servicios o promociones y aumenta tus ventas.

Desde \$199 al mes
 Contrátalo hoy en telmex.com/wifinegocio

Precio Cliente Infinitum. Términos, condiciones e información transparente en telmex.com/terminosnegocio Vigencia al 30 de abril de 2021.

Teléfono: 614201 2990 Mes de Facturación: Marzo Pagar antes de: 08-ABR-2021 DV 8

Total a Pagar por Servicios de Telecomunicaciones de Telmex y otros Servicios

\$ 3,197.00

61420129900003197005

2021-03-19 T 20:02:57

Folio Fiscal: f5cb7fb6-0a8d-4672-8210-a369efcef12d

Datos fiscales de su factura

Fecha y Hora de Certificación: 2021-03-19T20:42:13

Sello Digital del Emisor

GSKsres+OUJCBgTFurSTYDh9wrxAfovqaruUENC8QqfywL0ivKoCxr3vLL04CdjBOZ2RceMx5lgNqLdsLznowWZf3KthzVgmpHjzRTbjwQAjKtToJCV7cs4Dr/AIQPDurDMwhu6Us+IDA3rT+Y11UsPPN3e6g5yC9gVxcWzX4v8OS3e5kZwGrKfCKsVC+GG5oSGbLuAkuAqSwht9d+sch4Q4u6j9LkIyzRMeiLlaimyvxK3YB4ZMjamXqMj7n63lly1PvqAQnPM0JshPkgONbKaeYpONf/Osw+HJ28MQ/NaJ1H78Dko6aMHBthvyXZg8QbQ2Q==



Cadena Original del complemento de Certificación del SAT

||1.1|f5cb7fb6-0a8d-4672-8210-a369efcef12d|2021-03-19T20:42:13|GSKsres+OUJCBgTFurSTYDh9wrxAfovqaruUENC8QqfywL0ivKoCxr3vLL04CdjBOZ2RceMx5lgNqLdsLznowWZf3KthzVgmpHjzRTbjwQAjKtToJCV7cs4Dr/AIQPDurDMwhu6Us+IDA3rT+Y11UsPPN3e6g5yC9gVxcWzX4v8OS3e5kZwGrKfCKsVC+GG5oSGbLuAkuAqSwht9d+sch4Q4u6j9LkIyzRMeiLlaimyvxK3YB4ZMjamXqMj7n63lly1PvqAQnPM0JshPkgONbKaeYpONf/Osw+HJ28MQ/NaJ1H78Dko6aMHBthvyXZg8QbQ2Q==|00001000000407644435||

Sello digital del SAT

Coz2dsCV1WwOBFVjOucgrimb2qfgrfW7vC6wigoMTHJoFvdHRce4bLP1rLZJaenDjwvQBKh7c0zyKcM8SfoWbwOoXzQ/VUQ18BnZauNb54Niz7rhH-DJsPy6m6XXRjJo+Zlnu3K19mBGMoSPpgrw+0o0VWg4BNiH0h+791a8+8HplH5UV1Nd51zbow1qfiscSFdyK+RzZ09EwVsUKBcoebLEFA3Tn2HWJy113Z5zp6ZaPB2M2bOwT5TE3ZMTLEa8Q3MdZorlapZSpa23J+U+Bn9pdVon1eVw7vIUegFkuNgSNosc1EcoRfYlyDj+H3s3uzWZdO1N1Ei79hA==

Serie del Certificado del CSD

00001000000506121124

Serie del Certificado del SAT

00001000000407644435

Este documento es una representación impresa de un CFDI

Forma de pago: 99 - Por Definir

Uso de CFDI: G03 Gastos en General

Estado de Cuenta						
Concepto	Saldo Anterior	Cargo por Redondeo	Cargos del Mes	Pagos y Abonos	Crédito por Redondeo	Saldo al Certe
SERVICIOS DE TELECOMUNICACIONES TELMEX	\$ 3,279.00	0.99	3,196.77	3,279.00	-0.76	3,197.00
Totales	\$ 3,279.00	0.99	3,196.77	3,279.00	-0.76	3,197.00

(tres mil ciento noventa y siete pesos 00/100 M.N.) impuestos Incluidos

*La diferencia de centavos aplicará en su próximo estado de cuenta.

*El pago de \$ 3197.00 le permite cubrir el saldo por sus Servicios de Telecomunicaciones de Telmex. El pago de \$ 3,197.00 le permite disfrutar de los servicios y productos de Telmex y de otros proveedores, así como disponer de una línea de crédito para compras a plazos en su Tienda Telmex.

*Los pagos parciales se abonarán al concepto de Servicios Telecomunicaciones hasta cubrir el importe señalado la cuenta del cliente, posteriormente se aplicará a Tiendas Telmex y el remanente de forma proporcional al saldo que muestre cada una de las compañías en el Estado de Cuenta.

Servicios de Telecomunicaciones

Planes y Paquetes

Descripción	Importe
PAQUETE TELMEX NEGOCIO SIN LIMITES 3	1,968.65
Total sin impuestos	\$ 1,968.65

*Incluye: Renta de hasta 6 líneas comerciales, Infinitum, minutos a celular ilimitados, llamadas locales ilimitadas, minutos LDI y LDM ilimitados, Servicios Digitales, las mejores tarifas Lada, Videoconferencia 10 Participantes.

PAQUETE TELMEX NEGOCIO SIN LIMITES 3 PLAY

Línea del paquete 614201 2990, líneas adicional 614201 2991,614201 2992,614201 2993,614201 2994

Servicio Local

Descripción	Importe
RENTA NUMERO DE GRUPO	25.00
SERVICIO 800 EMPRESARIAL	728.80
DESCUENTO RENTA DE NUMERO DE GRUPO	- 25.00

La unidad de medida para todos los conceptos facturados es: E48 SERVICIO

Método de pago: PPD - Pago en Parceladas o Diferido. El pago de esta factura no libera al cliente de adeudos anteriores o de consumos no incluidos en la misma. Los títulos de crédito dados en pago por el suscriptor, en los casos autorizados, serán recibidos bajo la condición "salvo buen cobro". Con base en el Artículo de la Ley General de Títulos y Operaciones de Crédito, TELEFONOS DE MEXICO S.A.B. DE C.V. cobra el 20% de indemnización por concepto de Cheques Devueltos.

Lugar de expedición: 06500 Ciudad de México

Régimen Fiscal: 601 Régimen General de Ley Personas Morales.

Pague esta factura en cualquier sucursal de los siguientes bancos y establecimientos más cercanos de su localidad.

BANCOS	FIN COMUN	COPPEL	SORIANA
BANCO AZTECA ****	HSBC	FAMSA	SUBURBIA
BAJIO	BANCO MULTIVA	AL SUPER	SUPERAMA
BANAMEX	SCOTIABANK	FARMACIAS LA MINIATURA	TELECOMUN-TELEGRAFOS
BANCOPPEL	SANTANDER	OXO ****	WALMART
BANJERCITO		AKINET	
BANORTE	ESTABLECIMIENTOS	PAGATODO	
BANREGIO	ALMACENES SALSICIDO	PORTON	
BANSEFI	BODEGA AURRERA	RAGAZZI	
BBVA BANCOMER	CASA LEY	SAMS	
CI BANCO	CONEXIA	S-MART ****	

*** 24 HORAS Y DIAS FESTIVOS



Servicio Local - continuación

Total sin impuestos \$ 728.80

Números frecuentes llamados

614361 7124	237
614429 3300	198
614417 9451	88
614200 4800	23
656251 9750	19

Llamadas

Teléfono	Periodo	Llamadas				Total
		Realizadas	Libres	Por Pagar	x Tarifa	
614201 2990	Feb 1 - Feb 28	29	29	0	--	--
614201 2991	Feb 1 - Feb 28	86	86	0	--	--
614201 2992	Feb 1 - Feb 28	964	964	0	--	--
614201 2993	Feb 1 - Feb 28	299	299	0	--	--
614201 2994	Feb 1 - Feb 28	0	0	0	--	--
Total sin impuestos		1,378	1,378	0	1.48	\$ 0.00

"Visite telmex.com/mitelmex y encuentre sin costo como parte de su factura, el desglose de llamadas recibidas y realizadas, la fecha y hora, así como la duración de las mismas"

► **614201 2990**

SERVICIO 800 EMPRESARIAL

Fecha	Hora	Teléfono	Población	Tipo de Tarifa	Minutos	Importe
Feb-01	14:01	656445 8862	CHIHUAHUA	NORMAL	3	2.40
Feb-01	15:51	614502 6156	CHIHUAHUA	NORMAL	3	2.40
Feb-01	16:15	614502 6156	CHIHUAHUA	NORMAL	6	4.80
Feb-02	07:47	614221 2244	CHIHUAHUA	NORMAL	1	0.80
Feb-02	10:54	811005 3604	CHIHUAHUA	NORMAL	1	0.80
Feb-02	10:55	811005 3604	CHIHUAHUA	NORMAL	12	9.60
Feb-02	12:27	614122 3372	CHIHUAHUA	NORMAL	12	9.60
Feb-02	12:44	614117 0991	GUADALAJARA	NORMAL	16	12.80
Feb-02	13:49	811005 3604	CHIHUAHUA	NORMAL	6	4.80
Feb-02	14:31	656311 3033	CHIHUAHUA	NORMAL	2	1.60
Feb-02	16:04	812284 9303	MONTERREY	NORMAL	2	1.60
Feb-02	17:21	614495 5584	CHIHUAHUA	NORMAL	1	0.80
Feb-02	20:01	614151 6434	CELAYA	NORMAL	1	0.80
Feb-03	09:31	614128 7519	CHIHUAHUA	NORMAL	10	8.00
Feb-03	10:04	614254 1212	CHIHUAHUA	NORMAL	34	27.20
Feb-03	10:58	625130 1823	CHIHUAHUA	NORMAL	4	3.20
Feb-03	11:08	614104 4033	CHIHUAHUA	NORMAL	8	6.40
Feb-03	11:51	614277 3684	CHIHUAHUA	NORMAL	2	1.60
Feb-03	12:43	614264 1012	CHIHUAHUA	NORMAL	18	14.40
Feb-03	12:56	812284 9303	MONTERREY	NORMAL	5	4.00
Feb-03	17:20	614302 2308	CHIHUAHUA	NORMAL	6	4.80
Feb-03	17:25	614302 2308	CHIHUAHUA	NORMAL	2	1.60
Feb-03	18:01	614302 2308	CHIHUAHUA	NORMAL	1	0.80
Feb-04	09:57	614515 5045	CHIHUAHUA	NORMAL	2	1.60
Feb-04	10:02	614343 3178	CHIHUAHUA	NORMAL	3	2.40
Feb-04	12:14	651101 4726	CHIHUAHUA	NORMAL	14	11.20
Feb-04	13:51	614502 6156	CHIHUAHUA	NORMAL	4	3.20
Feb-04	15:27	614255 0665	CHIHUAHUA	NORMAL	2	1.60
Feb-04	15:28	614255 0665	CHIHUAHUA	NORMAL	3	2.40
Feb-04	18:12	782100 8476	CHIHUAHUA	NORMAL	1	0.80
Feb-05	02:02	157580 2354	PUEBLA	NORMAL	4	3.20
Feb-05	09:59	614494 3487	CHIHUAHUA	NORMAL	2	1.60
Feb-05	10:47	614398 9927	CHIHUAHUA	NORMAL	12	9.60
Feb-05	11:14	614515 5045	CHIHUAHUA	NORMAL	7	5.60
Feb-05	11:39	614205 0302	CHIHUAHUA	NORMAL	2	1.60
Feb-05	12:40	614107 2021	CHIHUAHUA	NORMAL	4	3.20
Feb-05	12:47	614324 5718	GUADALAJARA	NORMAL	1	0.80
Feb-05	12:50	614324 5718	MONTERREY	NORMAL	12	9.60
Feb-05	14:18	614117 0991	GUADALAJARA	NORMAL	2	1.60
Feb-05	14:29	614117 0991	GUADALAJARA	NORMAL	2	1.60
Feb-05	15:23	614514 5823	CHIHUAHUA	NORMAL	2	1.60
Feb-08	10:00	639106 5200	CHIHUAHUA	NORMAL	14	11.20
Feb-08	10:23	811005 3604	CHIHUAHUA	NORMAL	2	1.60

Servicio Local - continuación

Fecha	Hora	Teléfono	Población	Tipo de Tarifa	Minutos	Importe
Feb-08	10:34	614196 5779	CHIHUAHUA	NORMAL	2	1.60
Feb-08	10:40	614160 9463	CHIHUAHUA	NORMAL	18	14.40
Feb-08	11:44	614261 5041	CHIHUAHUA	NORMAL	7	5.60
Feb-08	12:12	639106 5200	CHIHUAHUA	NORMAL	5	4.00
Feb-08	12:50	614196 5779	CHIHUAHUA	NORMAL	3	2.40
Feb-08	13:48	614174 0807	CHIHUAHUA	NORMAL	14	11.20
Feb-08	14:03	639106 5200	CHIHUAHUA	NORMAL	12	9.60
Feb-08	14:19	614196 5779	CHIHUAHUA	NORMAL	2	1.60
Feb-08	14:26	639106 5200	CHIHUAHUA	NORMAL	1	0.80
Feb-08	14:27	639106 5200	CHIHUAHUA	NORMAL	11	8.80
Feb-08	14:54	614196 5779	CHIHUAHUA	NORMAL	5	4.00
Feb-08	16:47	353114 2970	GUADALAJARA	NORMAL	1	0.80
Feb-09	10:02	614439 7898	CHIHUAHUA	NORMAL	1	0.80
Feb-09	10:21	614343 3178	CHIHUAHUA	NORMAL	3	2.40
Feb-09	10:36	614110 5508	MONTERREY	NORMAL	22	17.60
Feb-09	11:17	614437 7587	CHIHUAHUA	NORMAL	1	0.80
Feb-09	11:54	614372 6904	CHIHUAHUA	NORMAL	1	0.80
Feb-09	11:56	614372 6904	CHIHUAHUA	NORMAL	2	1.60
Feb-09	11:58	614372 6904	CHIHUAHUA	NORMAL	8	6.40
Feb-09	12:16	614171 8867	CHIHUAHUA	NORMAL	1	0.80
Feb-09	17:36	614161 4364	CHIHUAHUA	NORMAL	3	2.40
Feb-10	10:35	614503 4597	MEXICO	NORMAL	5	4.00
Feb-10	12:59	614126 1512	CHIHUAHUA	NORMAL	1	0.80
Feb-10	13:00	614126 1512	CHIHUAHUA	NORMAL	1	0.80
Feb-10	13:38	614197 0531	CHIHUAHUA	NORMAL	4	3.20
Feb-11	11:04	614151 2683	CHIHUAHUA	NORMAL	10	8.00
Feb-11	12:24	557100 0017	HUIXQUILUCA	NORMAL	18	14.40
Feb-11	14:05	811005 3604	CHIHUAHUA	NORMAL	4	3.20
Feb-11	15:42	557100 0017	HUIXQUILUCA	NORMAL	1	0.80
Feb-11	21:09	614590 2132	CHIHUAHUA	NORMAL	6	4.80
Feb-12	10:35	614107 2423	CHIHUAHUA	NORMAL	3	2.40
Feb-12	10:55	811005 3604	CHIHUAHUA	NORMAL	13	10.40
Feb-12	11:15	649107 0713	CHIHUAHUA	NORMAL	8	6.40
Feb-12	12:49	614231 6368	CHIHUAHUA	NORMAL	2	1.60
Feb-12	15:01	639106 5200	CHIHUAHUA	NORMAL	1	0.80
Feb-13	03:19	614514 6353	CHIHUAHUA	NORMAL	1	0.80
Feb-13	22:51	811005 3604	CHIHUAHUA	NORMAL	1	0.80
Feb-13	22:59	811005 3604	CHIHUAHUA	NORMAL	1	0.80
Feb-13	23:09	811005 3604	CHIHUAHUA	NORMAL	5	4.00
Feb-13	23:47	811005 3604	CHIHUAHUA	NORMAL	1	0.80
Feb-14	05:47	811005 3604	CHIHUAHUA	NORMAL	1	0.80
Feb-14	06:07	811005 3604	CHIHUAHUA	NORMAL	1	0.80
Feb-14	06:34	811005 3604	CHIHUAHUA	NORMAL	1	0.80
Feb-14	06:59	811005 3604	CHIHUAHUA	NORMAL	1	0.80
Feb-14	07:40	811005 3604	CHIHUAHUA	NORMAL	6	4.80
Feb-14	07:46	811005 3604	CHIHUAHUA	NORMAL	1	0.80
Feb-14	07:54	811005 3604	CHIHUAHUA	NORMAL	1	0.80
Feb-14	08:01	811005 3604	CHIHUAHUA	NORMAL	1	0.80
Feb-14	08:13	811005 3604	CHIHUAHUA	NORMAL	1	0.80
Feb-14	08:19	639231 7080	CHIHUAHUA	NORMAL	1	0.80
Feb-14	08:39	811005 3604	CHIHUAHUA	NORMAL	1	0.80
Feb-14	08:44	811005 3604	CHIHUAHUA	NORMAL	1	0.80
Feb-14	08:55	811005 3604	CHIHUAHUA	NORMAL	1	0.80
Feb-14	11:12	811005 3604	CHIHUAHUA	NORMAL	3	2.40
Feb-14	11:18	811005 3604	CHIHUAHUA	NORMAL	1	0.80
Feb-14	11:25	811005 3604	CHIHUAHUA	NORMAL	1	0.80
Feb-14	11:31	811005 3604	CHIHUAHUA	NORMAL	1	0.80
Feb-14	11:53	811005 3604	CHIHUAHUA	NORMAL	1	0.80
Feb-14	11:58	811005 3604	CHIHUAHUA	NORMAL	1	0.80
Feb-14	12:12	811005 3604	CHIHUAHUA	NORMAL	1	0.80
Feb-14	12:20	811005 3604	CHIHUAHUA	NORMAL	1	0.80
Feb-14	14:22	811005 3604	CHIHUAHUA	NORMAL	1	0.80
Feb-14	14:28	811005 3604	CHIHUAHUA	NORMAL	3	2.40
Feb-14	15:09	811005 3604	CHIHUAHUA	NORMAL	1	0.80
Feb-14	15:54	811005 3604	CHIHUAHUA	NORMAL	1	0.80
Feb-14	16:03	811005 3604	CHIHUAHUA	NORMAL	1	0.80
Feb-15	12:38	614280 2485	CHIHUAHUA	NORMAL	1	0.80
Feb-15	13:53	614280 2485	CHIHUAHUA	NORMAL	3	2.40
Feb-15	13:55	557100 0017	HUIXQUILUCA	NORMAL	2	1.60
Feb-15	14:05	553733 8805	MEXICO	NORMAL	3	2.40
Feb-16	08:27	745123 3522	CHIHUAHUA	NORMAL	1	0.80
Feb-16	09:36	649107 0713	CHIHUAHUA	NORMAL	4	3.20
Feb-16	09:41	656100 0642	PUEBLA	NORMAL	6	4.80
Feb-16	09:46	656100 0642	GUADALAJARA	NORMAL	2	1.60
Feb-16	10:00	614502 6156	CHIHUAHUA	NORMAL	9	7.20
Feb-16	11:50	614283 5914	CHIHUAHUA	NORMAL	1	0.80
Feb-16	12:41	614467 9554	CHIHUAHUA	NORMAL	6	4.80
Feb-16	12:46	627523 3492	PARRAL	NORMAL	2	1.60
Feb-16	12:54	614502 6156	CHIHUAHUA	NORMAL	2	1.60
Feb-16	13:24	614283 5914	CHIHUAHUA	NORMAL	46	36.80
Feb-16	13:48	557100 0017	HUIXQUILUCA	NORMAL	2	1.60
Feb-16	13:56	557100 0017	HUIXQUILUCA	NORMAL	7	5.60
Feb-16	14:23	627523 3492	PARRAL	NORMAL	3	2.40
Feb-16	14:35	627523 3492	PARRAL	NORMAL	1	0.80
Feb-17	10:02	614503 4597	MONTERREY	NORMAL	4	3.20

Servicio Local - continuación

Fecha	Hora	Teléfono	Población	Tipo de Tarifa	Minutos	Importe
Feb-17	10:31	614467 9554	CHIHUAHUA	NORMAL	1	0.80
Feb-17	10:33	614467 9554	CHIHUAHUA	NORMAL	4	3.20
Feb-17	11:56	614283 5914	CHIHUAHUA	NORMAL	1	0.80
Feb-17	12:49	614196 1007	CHIHUAHUA	NORMAL	18	14.40
Feb-17	14:21	614104 4033	CHIHUAHUA	NORMAL	1	0.80
Feb-17	14:22	614104 4033	CHIHUAHUA	NORMAL	1	0.80
Feb-17	15:19	614502 6156	CHIHUAHUA	NORMAL	1	0.80
Feb-17	15:35	614352 5495	CHIHUAHUA	NORMAL	2	1.60
Feb-17	16:59	614202 3291	CHIHUAHUA	NORMAL	2	1.60
Feb-17	17:43	614370 9723	CHIHUAHUA	NORMAL	2	1.60
Feb-17	17:54	627117 5108	CHIHUAHUA	NORMAL	6	4.80
Feb-18	08:15	614502 6156	CHIHUAHUA	NORMAL	1	0.80
Feb-18	09:24	614283 5914	CHIHUAHUA	NORMAL	1	0.80
Feb-18	09:24	614283 5914	CHIHUAHUA	NORMAL	26	20.80
Feb-18	09:52	614202 3291	CHIHUAHUA	NORMAL	4	3.20
Feb-18	10:54	627523 3492	PARRAL	NORMAL	1	0.80
Feb-18	10:55	614156 1434	CHIHUAHUA	NORMAL	2	1.60
Feb-18	12:15	614385 1860	CHIHUAHUA	NORMAL	11	8.80
Feb-18	13:49	639180 1404	CDELICIAS	NORMAL	15	12.00
Feb-18	14:04	639180 1404	CDELICIAS	NORMAL	8	6.40
Feb-18	15:15	614156 1190	CHIHUAHUA	NORMAL	2	1.60
Feb-18	15:16	614156 1190	CHIHUAHUA	NORMAL	1	0.80
Feb-18	15:22	614156 1190	CHIHUAHUA	NORMAL	6	4.80
Feb-18	15:28	614156 1190	CHIHUAHUA	NORMAL	6	4.80
Feb-18	15:33	614156 1190	CHIHUAHUA	NORMAL	3	2.40
Feb-18	15:55	614215 2805	MEXICO	NORMAL	3	2.40
Feb-19	12:31	614283 5914	CHIHUAHUA	NORMAL	1	0.80
Feb-19	12:54	614427 4730	CHIHUAHUA	NORMAL	6	4.80
Feb-19	15:49	614125 0806	CHIHUAHUA	NORMAL	1	0.80
Feb-19	17:25	614223 8249	CHIHUAHUA	NORMAL	1	0.80
Feb-20	10:13	614483 2717	CHIHUAHUA	NORMAL	6	4.80
Feb-22	18:55	722226 0494	TOLUCA	NORMAL	1	0.80
Feb-23	09:21	614494 3487	CHIHUAHUA	NORMAL	2	1.60
Feb-23	09:39	614162 2171	CHIHUAHUA	NORMAL	1	0.80
Feb-23	09:40	614162 2171	CHIHUAHUA	NORMAL	19	15.20
Feb-23	11:53	627523 3492	PARRAL	NORMAL	2	1.60
Feb-23	12:00	614417 5724	CHIHUAHUA	NORMAL	1	0.80
Feb-23	12:26	722309 4234	CELAYA	NORMAL	21	16.80
Feb-23	16:30	627115 0343	CHIHUAHUA	NORMAL	1	0.80
Feb-23	18:34	614464 5456	CELAYA	NORMAL	3	2.40
Feb-24	08:30	614283 5914	CHIHUAHUA	NORMAL	1	0.80
Feb-24	08:38	614162 2171	CHIHUAHUA	NORMAL	2	1.60
Feb-24	13:47	551719 2000	MEXICO	NORMAL	6	4.80
Feb-24	14:09	614156 1190	CHIHUAHUA	NORMAL	2	1.60
Feb-24	14:10	614156 1190	CHIHUAHUA	NORMAL	5	4.00
Feb-24	14:19	614470 7050	CHIHUAHUA	NORMAL	9	7.20
Feb-24	16:07	288132 9686	PUEBLA	NORMAL	1	0.80
Feb-24	18:02	614189 8055	CHIHUAHUA	NORMAL	2	1.60
Feb-25	10:09	614503 4597	PUEBLA	NORMAL	2	1.60
Feb-25	11:38	614268 6650	CHIHUAHUA	NORMAL	8	6.40
Feb-25	12:37	614437 4106	CHIHUAHUA	NORMAL	2	1.60
Feb-25	12:57	614110 9578	PUEBLA	NORMAL	13	10.40
Feb-25	13:34	555490 7400	MEXICO	NORMAL	1	0.80
Feb-25	13:36	555377 3500	MEXICO	NORMAL	1	0.80
Feb-25	15:07	614414 8911	CHIHUAHUA	NORMAL	2	1.60
Feb-25	15:22	614137 1145	CHIHUAHUA	NORMAL	2	1.60
Feb-25	15:24	614137 1145	CHIHUAHUA	NORMAL	1	0.80
Feb-25	16:10	614172 2730	MEXICO	NORMAL	2	1.60
Feb-25	16:13	614103 6437	CHIHUAHUA	NORMAL	1	0.80
Feb-26	11:14	614241 3406	CHIHUAHUA	NORMAL	11	8.80
Feb-26	11:28	614447 2815	CHIHUAHUA	NORMAL	5	4.00
Feb-26	12:03	614437 4106	CHIHUAHUA	NORMAL	1	0.80
Feb-26	12:44	614289 2753	CHIHUAHUA	NORMAL	1	0.80
Feb-26	12:51	614189 8055	CHIHUAHUA	NORMAL	3	2.40
Feb-26	13:14	614289 2753	CHIHUAHUA	NORMAL	3	2.40
Feb-26	13:33	614343 3178	CHIHUAHUA	NORMAL	5	4.00
Feb-26	13:39	614289 2753	CHIHUAHUA	NORMAL	1	0.80
Feb-26	13:39	614289 2753	CHIHUAHUA	NORMAL	6	4.80
Feb-27	11:05	614157 6499	CHIHUAHUA	NORMAL	1	0.80
Feb-27	11:11	614157 6499	CHIHUAHUA	NORMAL	6	4.80
Feb-28	19:07	614688 9173	CHIHUAHUA	NORMAL	1	0.80
Feb-28	23:52	614536 7128	PUEBLA	NORMAL	5	4.00
Feb-28	23:57	614536 7128	GUADALAJARA	NORMAL	4	3.20
Total sin impuestos					911	\$ 728.80

Seguridad e información

Descripción	Importe
Detalle de llamadas entrantes y salientes	0.00
Acceso a Mi Telmex (información en línea)	0.00
Total sin impuestos	\$ 0.00

► 614201 2990

Resumen de las 29 llamadas salientes

A NUMEROS LOCALES

Número	Llamadas	Número	Llamadas	Número	Llamadas	Número	Llamadas	Número	Llamadas
614429 3300	7	614180 3500	1	614418 3904	1	639474 4773	1	656227 7150	1
614200 4800	4	614414 7143	1	627523 5546	1				

A NUMEROS CELULARES

Número	Llamadas	Número	Llamadas	Número	Llamadas	Número	Llamadas	Número	Llamadas
614101 6272	1	614167 0712	1	614222 1316	1	614361 7124	1	614398 9927	1
614128 3391	1	614184 4785	1	614234 4437	1	614385 4270	1	639135 5255	1
614164 4916	1	614199 5492	1						

► 614201 2991

Resumen de las 86 llamadas salientes

A NUMEROS LOCALES

Número	Llamadas	Número	Llamadas	Número	Llamadas	Número	Llamadas	Número	Llamadas
614429 3300	19	656251 9750	2	614414 1434	1	614416 5228	1	614442 2702	1
614200 4800	3	614214 2400	1	614414 7143	1	614429 1330	1	614442 7300	1
614180 2000	2	614410 5030	1	614414 7212	1	614432 0500	1	614619 7740	1
614414 1927	2	614410 8227	1	614414 9707	1	614439 7477	1	818126 0000	1
636694 8928	2	614413 1102	1	614415 0657	1	614442 1818	1		

A NUMEROS CELULARES

Número	Llamadas	Número	Llamadas	Número	Llamadas	Número	Llamadas	Número	Llamadas
614124 7059	4	614139 9942	1	614280 2485	1	614447 0844	1	644126 2386	1
614184 2335	2	614190 6481	1	614302 5017	1	614458 0799	1	656214 4390	1
614361 7124	2	614241 1014	1	614343 3178	1	614458 7777	1	656269 7620	1
614404 5575	2	614243 9858	1	614355 3821	1	614600 7426	1	656269 8797	1
614112 3400	1	614247 8727	1	614368 0622	1	636109 8903	1	656412 8895	1
614126 5250	1	614253 0067	1	614379 1890	1	639130 3918	1	656861 2602	1

A NUMEROS 800

Número	Llamadas	Número	Llamadas
800021 2345	1	800110 3990	1

► 614201 2992

Resumen de las 964 llamadas salientes

A NUMEROS LOCALES

Número	Llamadas	Número	Llamadas	Número	Llamadas	Número	Llamadas	Número	Llamadas
614429 3300	135	614410 0940	2	614388 6515	1	614420 5460	1	656172 7187	1
614417 9451	79	614410 9094	2	614410 2164	1	614421 9205	1	656207 6161	1
636694 8928	13	614413 1948	2	614410 2172	1	614423 1823	1	656227 7150	1
614200 4800	12	614413 5800	2	614410 2378	1	614423 3000	1	656294 1010	1
656251 9750	12	614414 1927	2	614410 5030	1	614424 2121	1	656326 3642	1
614214 4000	10	614414 9707	2	614411 0574	1	614426 0407	1	656327 3424	1
555681 8125	8	614414 9708	2	614413 2830	1	614426 2030	1	656383 1166	1
614201 3300	8	614420 9708	2	614413 8779	1	614426 6230	1	656610 2066	1
614429 1330	8	614429 1335	2	614413 8979	1	614429 3427	1	656611 4078	1
656629 3300	8	614439 1500	2	614414 1084	1	614429 3526	1	656612 4747	1
614180 0700	7	614442 5200	2	614414 5025	1	614432 0500	1	656613 5510	1
614180 3500	7	614482 3243	2	614414 6161	1	614433 0207	1	656614 3645	1
614442 7300	7	629542 0053	2	614415 4097	1	614434 0400	1	656615 4408	1
614432 0310	6	656613 0975	2	614415 6797	1	614439 3500	1	656616 9099	1
747494 2000	6	656654 0268	2	614416 1707	1	614439 6900	1	656630 8360	1
614214 2400	4	656683 1666	2	614416 4000	1	614442 1818	1	656637 1548	1
614414 4590	4	555346 0000	1	614416 4323	1	614451 5177	1	656640 6319	1
614180 2000	3	555488 4700	1	614416 5228	1	614483 1970	1	656640 7684	1
614413 6084	3	614179 5194	1	614416 9876	1	626453 2074	1	656666 4918	1
614439 7474	3	614180 3916	1	614418 1259	1	636692 4579	1	656682 1717	1
656617 5955	3	614238 1243	1	614418 6196	1	639472 4262	1	656686 0700	1
614158 9900	2	614261 0814	1	614418 7314	1	656170 9113	1	656843 8075	1
614238 1242	2	614306 2268	1						

A NUMEROS CELULARES

Número	Llamadas	Número	Llamadas	Número	Llamadas	Número	Llamadas	Número	Llamadas
614361 7124	225	629101 6580	3	614203 1896	2	614345 8353	2	551952 2932	1
614124 0158	7	639135 5255	3	614215 2867	2	614349 7509	2	553102 8607	1
614249 3340	5	614115 7915	2	614230 5763	2	614355 3821	2	614100 6511	1
614504 3776	5	614133 9771	2	614234 0185	2	614406 5630	2	614101 6272	1
614139 9942	4	614140 4348	2	614241 1014	2	614511 5274	2	614102 4874	1
614368 0622	4	614149 7068	2	614243 9858	2	614515 4601	2	614104 4033	1
614130 1232	3	614162 2171	2	614244 0949	2	614539 7343	2	614105 0998	1
614176 0514	3	614166 1894	2	614251 9952	2	614600 7426	2	614112 3400	1
614207 9977	3	614167 0712	2	614276 0235	2	626104 1219	2	614117 0991	1
614256 7596	3	614176 4414	2	614302 5017	2	631123 5572	2	614121 3170	1
614343 3178	3	614184 2335	2	614324 4474	2	656132 7839	2	614122 4746	1
614486 7144	3	614186 7292	2	614336 0070	2	656148 4737	2	614124 0465	1
614594 3180	3	614196 5818	2	614345 4559	2	656243 8122	2	614124 2564	1



continuación

▶ 614201 2993

Detalle de llamadas salientes

NUMEROS LOCALES

Fecha	Hora	Teléfono	Minutos	Fecha	Hora	Teléfono	Minutos	Fecha	Hora	Teléfono	Minutos
Feb-19 14:26		656294 1010	1	Feb-23 09:35		614200 4800	1	Feb-24 13:31		614455 7034	4
Feb-19 16:51		614262 6957	4	Feb-23 09:46		656629 3300	1	Feb-24 13:36		614410 4871	6
Feb-19 20:40		614417 9451	1	Feb-23 09:47		656629 3300	1	Feb-25 08:57		614432 3827	2
Feb-22 10:55		614429 1330	4	Feb-23 10:06		656624 4727	2	Feb-25 09:59		614413 6084	1
Feb-22 11:38		614180 3500	1	Feb-23 10:26		614429 3300	2	Feb-25 09:59		614413 5800	4
Feb-22 11:38		614180 3500	1	Feb-23 11:42		614410 6695	1	Feb-25 10:46		656251 9750	9
Feb-22 11:39		614180 3500	2	Feb-23 12:25		656631 2087	2	Feb-25 12:06		614442 7300	1
Feb-22 11:41		614180 3500	1	Feb-23 12:31		656610 1841	2	Feb-25 12:42		656251 9750	1
Feb-22 12:54		614429 3300	1	Feb-23 13:18		555681 8125	15	Feb-25 13:46		614442 7300	6
Feb-23 09:26		614180 3500	1	Feb-23 14:22		614180 2000	4	Feb-25 14:05		636694 8926	5
Feb-23 09:29		614180 3500	2	Feb-24 09:16		614414 6139	10	Feb-25 14:14		636694 8928	7
Feb-23 09:32		656629 3300	2	Feb-24 09:50		614429 3300	4	Feb-26 09:58		614200 4800	5
Feb-23 09:33		656629 3300	1	Feb-24 13:26		614305 4714	2	Feb-26 10:28		614429 3300	6

NUMEROS 800

Fecha	Hora	Teléfono	Minutos	Fecha	Hora	Teléfono	Minutos	Fecha	Hora	Teléfono	Minutos
Feb-04 11:14		800700 0000	33	Feb-09 09:37		800627 2263	6	Feb-10 13:21		800021 2345	2
Feb-08 10:43		800715 2000	1								

LADA



Celulares



Descripción	Importe
LLAMADAS A CELULAR "EL QUE LLAMA PAGA" 614201 2990	0.00
LLAMADAS A CELULAR "EL QUE LLAMA PAGA" 614201 2991	0.00
LLAMADAS A CELULAR "EL QUE LLAMA PAGA" 614201 2992	0.00
LLAMADAS A CELULAR "EL QUE LLAMA PAGA" 614201 2993	0.00
Total sin impuestos	\$ 0.00

▶ 614201 2990

Detalle de 12 Llamadas a celular

Fecha	Hora	Teléfono	Minutos	Importe	Fecha	Hora	Teléfono	Minutos	Importe
Feb-05 11:22		614398 9927	1	0.00	Feb-17 13:55		614199 5492	1	0.00
Feb-08 09:24		614234 4437	1	0.00	Feb-17 13:56		614101 6272	2	0.00
Feb-08 09:25		614164 4916	1	0.00	Feb-17 14:12		639135 5255	1	0.00
Feb-09 13:15		614167 0712	2	0.00	Feb-17 15:53		614361 7124	2	0.00
Feb-10 13:19		614128 3391	6	0.00	Feb-18 10:25		614184 4785	5	0.00
Feb-16 12:25		614385 4270	8	0.00	Feb-25 12:23		614222 1316	2	0.00
Total sin impuestos					Total sin impuestos			32	\$ 0.00

▶ 614201 2991

Detalle de 36 Llamadas a celular

Fecha	Hora	Teléfono	Minutos	Importe	Fecha	Hora	Teléfono	Minutos	Importe
Feb-02 15:15		614361 7124	1	0.00	Feb-11 12:42		614343 3178	1	0.00
Feb-03 11:17		614355 3821	1	0.00	Feb-11 14:11		614600 7426	1	0.00
Feb-04 10:38		614184 2335	1	0.00	Feb-12 10:13		656269 7620	3	0.00
Feb-04 12:29		614124 7059	1	0.00	Feb-16 12:24		614379 1890	5	0.00
Feb-04 12:30		614124 7059	1	0.00	Feb-17 11:16		614243 9858	1	0.00
Feb-04 12:49		614184 2335	1	0.00	Feb-17 11:51		614404 5575	1	0.00
Feb-04 13:15		614124 7059	5	0.00	Feb-17 13:05		639130 3918	1	0.00
Feb-04 13:26		614124 7059	3	0.00	Feb-17 14:33		656269 8797	5	0.00
Feb-05 11:21		636109 8903	1	0.00	Feb-18 12:14		614302 5017	1	0.00
Feb-05 13:54		656861 2602	1	0.00	Feb-19 10:40		656412 8895	4	0.00
Feb-08 09:32		614247 8727	1	0.00	Feb-23 11:25		614253 0067	7	0.00
Feb-09 10:30		614404 5575	5	0.00	Feb-23 12:12		614280 2485	4	0.00
Feb-09 11:54		614447 0844	2	0.00	Feb-23 13:44		614139 9942	2	0.00
Feb-09 13:11		644126 2386	4	0.00	Feb-24 09:20		614458 0799	1	0.00
Feb-10 10:04		614458 7777	18	0.00	Feb-24 10:36		614241 1014	2	0.00
Feb-10 13:18		614126 5250	3	0.00	Feb-25 09:02		614361 7124	1	0.00
Feb-11 11:09		614190 6481	4	0.00	Feb-25 09:59		656214 4390	1	0.00
Feb-11 12:23		614368 0622	1	0.00	Feb-26 10:13		614112 3400	1	0.00
Total sin impuestos					Total sin impuestos			96	\$ 0.00

Celulares - continuación

Feb-28	14:46	614361 7124	1	0.00	Feb-28	22:52	614361 7124	5	0.00
Feb-28	15:24	614361 7124	1	0.00	Feb-28	22:57	614361 7124	4	0.00
Feb-28	19:06	614361 7124	1	0.00					

Total sin impuestos 1,417 \$ 0.00

▶ 614201 2993
Detalle de 133 Llamadas a celular

Fecha	Hora	Teléfono	Minutos	Importe	Fecha	Hora	Teléfono	Minutos	Importe
Feb-02	12:08	614504 3776	1	0.00	Feb-17	10:16	614323 5765	6	0.00
Feb-02	12:09	614504 4377	1	0.00	Feb-17	11:33	614469 4335	3	0.00
Feb-02	12:54	614369 2327	5	0.00	Feb-17	12:33	614184 4977	3	0.00
Feb-03	10:02	631123 5572	5	0.00	Feb-17	12:36	614550 8829	3	0.00
Feb-03	10:18	614159 5331	1	0.00	Feb-17	21:11	614361 7124	1	0.00
Feb-03	11:14	614427 7660	4	0.00	Feb-18	10:23	614124 0158	1	0.00
Feb-04	10:49	614117 0991	2	0.00	Feb-18	10:25	614230 2558	1	0.00
Feb-04	11:07	614123 3034	1	0.00	Feb-18	10:25	614230 2558	1	0.00
Feb-04	12:22	656445 8862	15	0.00	Feb-18	11:49	614198 7816	1	0.00
Feb-04	12:49	614163 7975	2	0.00	Feb-18	12:02	614376 0763	1	0.00
Feb-04	13:08	614117 0991	3	0.00	Feb-18	12:02	614320 6692	1	0.00
Feb-04	13:11	614219 1561	1	0.00	Feb-18	12:29	614355 3821	1	0.00
Feb-04	13:13	614117 0991	1	0.00	Feb-18	12:30	614104 4033	1	0.00
Feb-04	13:58	656214 4390	1	0.00	Feb-18	13:34	614254 4460	4	0.00
Feb-05	09:02	614276 0235	1	0.00	Feb-19	09:58	614219 2498	5	0.00
Feb-05	11:20	614124 7059	13	0.00	Feb-19	10:56	614169 0831	2	0.00
Feb-05	11:33	614398 9927	4	0.00	Feb-19	11:30	614229 1583	12	0.00
Feb-05	11:38	614515 5045	1	0.00	Feb-19	12:07	626110 7814	19	0.00
Feb-05	11:38	614515 5045	1	0.00	Feb-19	12:37	614207 9977	1	0.00
Feb-05	12:10	656244 8247	10	0.00	Feb-19	13:06	614106 6564	1	0.00
Feb-05	12:40	614176 0514	11	0.00	Feb-19	16:50	614427 1168	1	0.00
Feb-05	13:04	614244 1552	8	0.00	Feb-21	00:12	614361 7124	1	0.00
Feb-05	13:43	614184 1135	5	0.00	Feb-22	09:45	614469 3372	9	0.00
Feb-08	10:22	614368 0622	1	0.00	Feb-22	10:22	614164 4916	1	0.00
Feb-08	10:53	614196 5818	1	0.00	Feb-22	10:29	614198 3309	1	0.00
Feb-08	11:53	614486 7144	1	0.00	Feb-22	11:47	614600 7426	3	0.00
Feb-08	12:38	614244 1552	6	0.00	Feb-22	13:27	614219 2498	7	0.00
Feb-08	12:45	614228 4472	2	0.00	Feb-22	14:15	614160 9353	9	0.00
Feb-08	14:10	614184 2335	1	0.00	Feb-22	14:58	639135 5255	2	0.00
Feb-09	10:28	614370 1782	2	0.00	Feb-23	10:11	656359 3585	2	0.00
Feb-09	14:13	614153 3560	2	0.00	Feb-23	10:21	614251 9952	2	0.00
Feb-09	14:29	614247 8727	1	0.00	Feb-23	10:31	614345 8709	1	0.00
Feb-09	14:55	644126 2386	1	0.00	Feb-23	11:02	614197 5968	2	0.00
Feb-09	19:22	614361 7124	1	0.00	Feb-23	11:06	614139 9942	4	0.00
Feb-10	08:39	614361 7124	1	0.00	Feb-23	12:07	626104 1219	3	0.00
Feb-10	12:40	614130 1232	2	0.00	Feb-23	12:18	614139 9942	5	0.00
Feb-10	14:26	614165 1020	1	0.00	Feb-23	13:18	556681 8125	1	0.00
Feb-11	09:12	614133 9771	3	0.00	Feb-23	13:33	635109 3799	1	0.00
Feb-11	09:47	614534 3860	2	0.00	Feb-23	13:36	614319 7282	13	0.00
Feb-11	10:42	614152 0935	1	0.00	Feb-23	13:53	614125 0519	13	0.00
Feb-11	11:09	871121 5613	1	0.00	Feb-23	14:45	614427 9528	4	0.00
Feb-11	11:26	614117 2463	1	0.00	Feb-24	08:58	614361 7124	1	0.00
Feb-11	11:50	614218 6907	2	0.00	Feb-24	10:14	614251 3718	14	0.00
Feb-11	12:17	656271 7830	1	0.00	Feb-24	10:35	614112 3400	7	0.00
Feb-11	12:18	656271 7830	2	0.00	Feb-24	12:33	614124 0158	1	0.00
Feb-11	12:21	614403 5773	4	0.00	Feb-24	13:45	614467 9554	3	0.00
Feb-11	12:43	614343 3178	1	0.00	Feb-24	14:07	614192 6494	6	0.00
Feb-11	16:50	614361 7124	5	0.00	Feb-24	14:15	614241 1014	3	0.00
Feb-12	09:25	656550 7502	3	0.00	Feb-24	14:28	614139 9942	4	0.00
Feb-12	10:09	473652 0944	4	0.00	Feb-24	18:20	614361 7124	1	0.00
Feb-12	10:57	614255 5580	4	0.00	Feb-25	09:11	614125 2704	2	0.00
Feb-12	11:26	614124 0158	1	0.00	Feb-25	09:17	614161 1120	5	0.00
Feb-12	11:33	614316 9474	1	0.00	Feb-25	11:35	626104 1219	4	0.00
Feb-12	11:59	656175 4093	1	0.00	Feb-25	11:47	614198 3309	6	0.00
Feb-12	13:07	614228 4472	5	0.00	Feb-25	12:22	554833 5094	3	0.00
Feb-15	12:33	614139 9942	3	0.00	Feb-25	13:14	614241 7809	3	0.00
Feb-15	12:38	614361 7124	1	0.00	Feb-25	13:53	614268 8754	2	0.00
Feb-16	09:31	614154 3363	7	0.00	Feb-25	14:27	614125 2704	3	0.00
Feb-16	09:41	639135 5255	1	0.00	Feb-25	15:27	614511 5274	1	0.00
Feb-16	10:21	614190 6481	8	0.00	Feb-25	18:01	614361 7124	1	0.00
Feb-16	11:38	614154 3363	6	0.00	Feb-26	09:26	614247 0983	2	0.00
Feb-16	12:17	614385 4270	1	0.00	Feb-26	09:44	614343 8592	1	0.00
Feb-16	13:48	614495 0711	2	0.00	Feb-26	10:12	614319 9986	6	0.00
Feb-16	14:18	656132 7839	2	0.00	Feb-26	10:40	614379 3415	8	0.00
Feb-17	09:26	614190 6481	5	0.00	Feb-26	11:37	614184 4783	4	0.00
Feb-17	10:07	614218 6907	2	0.00	Feb-26	14:20	614139 9942	2	0.00
Feb-17	10:08	614243 7090	1	0.00					

Total sin impuestos 447 \$ 0.00

Las llamadas con importe \$0.00 corresponden a minutos de su Paquete Telmex.

Servicios a cobro en el paquete

Descripción	Importe
NETFLIX 4 UHD	229.31
Total	229.31



Con Google Workspace comienza a trabajar desde cualquier lugar.



Comparte documentos, hojas de cálculo y presentaciones en línea.



Reúnete con tu equipo, clientes o proveedores a través de videoconferencias con Meet.

Solución **SIN COSTO** en los Paquetes Infinitem Negocio.
Para más información entra a telmex.com/negocio