



COMISION ESTATAL DE LOS DERECHOS HUMANOS
 AV. ZARCO No. 2427 COL. ZARCO CHIHUAHUA, CHIH. C.P. 31020
 TEL Y FAX 614-201-2990 AL 95
 R.F.C. CED-920927-MP5
 CLABE: 002150093435132136

No. 0014110

FECHA

junio 25, 2021

PAGUESE POR ESTE CHEQUE A

SERNA ACEVEDO LUIS CARLOS

\$ 8,465.00

(ocho mil cuatrocientos sesenta y cinco pesos 00/100 MN)

MONEDA NACIONAL



Banco Nacional de México, S.A.
 Integrante del Grupo Financiero Banamex

El Banco Nacional de México

SUC. PROVINCIAL, CHIHUAHUA, CHIH. 0630

NUM. CTA. 351321-3

FIRMAS AUTORIZADAS

No.

SERNA ACEVEDO LUIS CARLOS
 recibos Telmex

CONCEPTO DEL PAGO

SUB-CUENTA	NOMBRE	PARCIAL	DEBE	HABER
1-1120-1-00-000	Banamex 3513213 Ppal.			8,465.00
		SUMAS		8,465.00

RECIBI CHEQUE 	HECHA POR: J.J.A.G.	REVISADA POR: R.V.L.	AUTORIZADA POR:	POLIZA No. 14110
FIRMA DEL COBRADOR		25-06-21		

25/junio/2021

SERNA ACEVEDO LUIS CARLOS

8,465.00

(OCHO MIL CUATROCIENTOS SESENTA Y CINCO PESOS 00/100 M.N.)

SERNA ACEVEDO LUIS CARLOS

C00731

Gasto por Comprobar : 93, SERNA LUIS RECIBOS TELMEX

1112-01-0001	BANAMEX 3513213 PPAL.		\$8,465.00
1123-04-0065	SERNA ACEVEDO LUIS CARLOS	\$8,465.00	

Total : 8,465.00 8,465.00

C00731

DTP/ALHA/EOC J.J.A.G. R.V.L. 25/06/2021 N.M.A.L. 14110

TELEFONOS DE MEXICO SAB DE CV

PARQUE VIA NO. 198
COL. CUAUHEMOC C.P. 06500
R.F.C. TME840315-KT6

COMPROBANTE DE PAGO

Telefono (s): 614201 2990
Cliente: COMISION ESTATAL DE LOS DERECH
RFC: XAXX010101000

FECHA: 28/06/2021 Hora: 11:20:58
Caja: CAUT019 Secuencia: 28
NO. Empleado 9314438
Tienda: CAT BOLIVAR
Folio: BOL280621019028

Mes de Pago: May-21
Jun-21

Total a Pagar: 3,542.00
Pago: 3,542.00
Saldo Pendiente: 0.00
Efectivo: 8465.00
Cambio: \$0.00

Tipo de Cambio 19.14

TELEFONO	ADEUDO	PAGO
614201-2990/0	3542.00	3542.00

CONCEPTO	SALDO	PAGO
Desglose Del Pago: 614201-2990/0		
SERVICIOS DE TE :	3542.00	3542.00
TIENDAS TELMEX :	0.00	0.00

TRES MIL QUINIENTOS CUARENTA Y DOS PESOS 00/100 M.N.

Gracias por Su Pago

TELEFONOS DE MEXICO SAB DE CV

PARQUE VIA NO. 198
COL. CUAUHEMOC C.P. 06500
R.F.C. TME840315-KT6

COMPROBANTE DE PAGO

Telefono (s): 614410 0828
Cliente: COMISION ESTATAL DE DERECHOS H
RFC: CED920927MP5

FECHA: 28/06/2021 Hora: 11:20:58
Caja: CAUT019 Secuencia: 28
NO. Empleado 9314438
Tienda: CAT BOLIVAR
Folio: BOL280621019028

Mes de Pago: Jun-21

Total a Pagar: 2,225.00
Pago: 2,225.00
Saldo Pendiente: 0.00
Efectivo: 8465.00
Cambio: \$0.00

Tipo de Cambio 19.14

TELEFONO	ADEUDO	PAGO
614410-0828/0	2225.00	2225.00

CONCEPTO	SALDO	PAGO
Desglose Del Pago: 614410-0828/0		
SERVICIOS DE TE :	1778.00	1778.00
CARSO GLOBAL :	0.00	0.00
TRIARA.COM :	230.00	230.00
TELECOMM :	0.00	0.00
ANUNCIOS EN DIR :	194.00	194.00
SALUD INTERACTI :	23.00	23.00

DOS MIL DOSCIENTOS VEINTICINCO PESOS 00/100 M.N.

Gracias por Su Pago

originales en poliza D00211 del 28/06/21

TELEFONOS DE MEXICO SAB DE CV

PARQUE VIA NO. 198
COL. CUAUHEMOC C.P. 06500
R.F.C. TME840315-KT6

COMPROBANTE DE PAGO

Telefono (s): 656613 0975
Cliente: COM ESTATAL DE
DERECHOS HUMANO
RFC: CED920927MP5

FECHA: 28/06/2021 Hora: 11:20:58
Caja: CAUT019 Secuencia: 28
NO. Empleado 9314438
Tienda: CAT BOLIVAR
Folio: BOL280621019028

Total a Pagar: 2,698.00
Pago: 2,698.00
Saldo Pendiente: 0.00
Efectivo: 8465.00
Cambio: \$0.00
Tipo de Cambio 19.14

TELEFONO	ADEUDO	PAGO
656613-0975/0	2698.00	2698.00

CONCEPTO	SALDO	PAGO
Desglose Del Pago: 656613-0975/0		
SERVICIOS DE TE :	2504.00	2504.00
CARSO GLOBAL :	0.00	0.00
ANUNCIOS EN DIR :	194.00	194.00

DOS MIL SEISCIENTOS NOVENTA Y OCHO PESOS
0/100 M.N.

Gracias por Su Pago

Telmex

(614) 2612990 3542.5

(614) 410 0828 2225.5

(656) 6130975 2698.5

8465.5

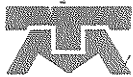

TELMEX®

TELEFONOS DE MEXICO S.A.B. de C.V.
Parque Vía 198, Col. Cuauhtémoc
C.P. 06500 Ciudad de México
RFC: TME840315-KT6 01-JUN-2021 DV 5

OK Pagado
25 Jun. 2021
Cheque

NEGOCIOS

Total a Pagar: \$ 2,225.00

Pagar antes de: 02-JUL-2021

Mes de Facturación: Junio

Teléfono: 614410 0828

Líneas : 2

Factura No.: 050721060004777

COMISION ESTATAL DE DERECHOS HUMANOS

AVE ZARCO 2427
GUILLERMO PRIETO
FRACC ZARCO
CHIHUAHUA, CH
C.P. 31020-CR-31052

Su estado de cuenta puede ser pagado en cualquier centro de cobro indicado al reverso de este recibo.



BOL

RFC: CED920927MP5



Cámbiate a un Paquete y obtén grandes beneficios desde \$399 al mes

infinitem
Exceso de Velocidad

Llamadas ilimitadas

+

Soluciones para optimizar tu operación e incrementar tu productividad

Agrega entretenimiento a tu Paquete con NETFLIX

Contrata en telmex.com/paquetesnegocio

Consulta términos y condiciones e información transparente en telmex.com/terminosnegocio Vigencia al 31 de julio de 2021

Resumen del Estado de Cuenta

Saldo Anterior	2,225.00
Cargos del Mes	+ 2,224.94
Su Pago Gracias 28-May-21	- 2,225.00
Cargo por Redondeo	+ 3.19
Crédito por Redondeo*	- 3.13
Saldo al Corte	\$ 2,225.00

(dos mil doscientos veinte y cinco pesos 00/100 M.N.)

*La diferencia de Centavos aplicará en su próximo Estado de Cuenta.

Cargos del Mes

Servicios de Telecomunicaciones	1,518.60
Servicios Especiales	385.18
IEPS 3%	14.28
IVA 16%	306.88
Total	\$ 2,224.94

Atención a Clientes: 800 123 0321 ó desde su Línea Telmex *321.



Contrata las soluciones de Comercio Electrónico y posiciona tu Negocio

Página Web
Tus productos y servicios visibles en Internet.

Tienda en Línea
Vende las 24 horas y realiza envíos hasta la puerta de tus clientes.

CRM
Obtén el número de visitas a tu Página Web y agenda citas con tus clientes.

Comienza ahora, solo ingresa a telmex.com/negocio

Teléfono: 614410 0828

Mes de Facturación: Junio

Pagar antes de: 02-JUL-2021

DV 5

Total a Pagar por Servicios de Telecomunicaciones de Telmex y otros Servicios **\$ 2,225.00**



61441008280002225002

Total por Servicios de Telecomunicaciones de Telmex **\$ 1778.00**



61441008280001778003

2021-06-09 T 20:17:38

Folio Fiscal: 67d0bdb8-23fa-492f-a879-e17d9de7aa3f

Datos fiscales de su factura

Fecha y Hora de Certificación: 2021-06-09T20:38:11

Sello Digital del Emisor

XRuHFoxVfoKafDh2Hl2yn0KxWGxZ+NEZmvShjxMQs3vHlaqoDVgopxNRnyCy6Cvq6x457sIM1QUz1cVSJZyAf8ua/uN+Wkca87S6/p8xS6rvvNf5MJW9ID4rTL+Z+nHLaQwTxp9RY0/0ixFKxOcXhptR2suDhHbpl+seLUS7q2Os05+HdSFERmDMWYOGDG1XyrN4gotVRN3D6uhp4uIdJ2I3Pip2kz38mgr5iK5MxbU0-Z98CVnrEGZICzdLY7zXeZb+USP9x2f+phV3ohYky5a39koX8raLv3I/c4iIRVZBjK1SMJc9ijwoMKZIOQS9IrskGRG6aA==



Cadena Original del complemento de Certificación del SAT

{1.1167d0bdb8-23fa-492f-a879-e17d9de7aa3f|2021-06-09T20:38:11|XRuHFoxVfoKafDh2Hl2yn0KxWGxZ+NEZmvShjxMQs3vHlaqoDVgopxNRnyCy6Cvq6x457sIM1QUz1cVSJZyAf8ua/uN+Wkca87S6/p8xS6rvvNf5MJW9ID4rTL+Z+nHLaQwTxp9RY0/0ixFKxOcXhptR2suDhHbpl+seLUS7q2Os05+HdSFERmDMWYOGDG1XyrN4gotVRN3D6uhp4uIdJ2I3Pip2kz38mgr5iK5MxbU0-Z98CVnrEGZICzdLY7zXeZb+USP9x2f+phV3ohYky5a39koX8raLv3I/c4iIRVZBjK1SMJc9ijwoMKZIOQS9IrskGRG6aA==|00001000000407644435|}

Sello digital del SAT

dAoVyIdf0ktdBqXoxf8FrLSQKaUO1recdqW8Y6GjGaxPOxys7ohR0i2GYPZioSRnTywebNbij2JHNIktycl02X6pygz7657XizQdzPw117v8SBZAvCdHjWKb71RddsKyo++J47mMOspuDaprsiLqa52IRmpUqfRB/OW1UOkeZiZQ8T4xi7cab/SdUKaDa37cH2w8IMIO/hshC5vdGQJcQoE5yyqJ4JejxZv2CBHd64tSPWN5fQmtPnWEomP7BkhKJjYk0eAdRACVFCXm2C15Zzn9aG1R4WQ+6IRpocJ7oKLFKQJESibhXVUpw4NMLeXUSUJ|8VT90UCcopuUA==

Serie del Certificado del CSD

00001000000506121124

Serie del Certificado del SAT

00001000000407644435

Este documento es una representación impresa de un CFDI

Forma de pago: 99 - Por Definir

Uso de CFDI: G03 Gastos en General

Estado de Cuenta						
Concepto	Saldo Anterior	Cargo por Redondeo	Cargos del Mes	Pagos y Abonos	Crédito por Redondeo	Saldo al Corte
SERVICIOS DE TELECOMUNICACIONES TELMEX	\$ 1,778.00	0.46	1,778.14	1,778.00	-0.60	1,778.00
ANUNCIOS EN DIRECTORIO	\$ 194.00	0.44	193.72	194.00	-0.16	194.00
SALUD INTERACTIVA	\$ 23.00	0.64	23.08	23.00	-0.72	23.00
TELECOMM	\$ 0.00	0.76	0.00	0.00	-0.76	0.00
TRIARA.COM	\$ 230.00	0.05	230.00	230.00	-0.05	230.00
CARSO GLOBAL	\$ 0.00	0.84	0.00	0.00	-0.84	0.00
Totales	\$ 2,225.00	3.19	2,224.94	2,225.00	-3.13	2,225.00

(dos mil doscientos veinte y cinco pesos 00/100 M.N.) Impuestos Incluidos

*La diferencia de centavos aplicará en su próximo estado de cuenta.

*El pago de \$ 1778.00 le permite cubrir el saldo por sus Servicios de Telecomunicaciones de Telmex. El pago de \$ 2,225.00 le permite disfrutar de los servicios y productos de Telmex y de otros proveedores, así como disponer de una línea de crédito para compras a plazos en su Tienda Telmex.

*Los pagos parciales se abonarán al concepto de Servicios Telecomunicaciones hasta cubrir el importe señalado la cuenta del cliente, posteriormente se aplicará a Tiendas Telmex y el remanente de forma proporcional al saldo que muestre cada una de las compañías en el Estado de Cuenta.

Servicios de Telecomunicaciones

Servicio Local

Descripción	Importe
RENTA 614410 0828	198.00
RENTA 652572 0081	198.00
PAQUETE CINCO SERVICIOS DIGITALES	80.00

La unidad de medida para todos los conceptos facturados es: E48 SERVICIO.

Método de pago: PPD - Pago en Parcialidades o Diferido. El pago de esta factura no libera al cliente de adeudos anteriores o de consumos no incluidos en la misma. Los títulos de crédito dados en pago por el suscriptor, en los casos autorizados, serán recibidos bajo la condición "salvo buen cobro". Con base en el Artículo de la Ley General de Títulos y Operaciones de Crédito, TELEFONOS DE MEXICO S.A.B. DE C.V. cobra el 20% de indemnización por concepto de Cheques Devueltos.

Lugar de expedición: 06500 Ciudad de México

Régimen Fiscal: 601 Régimen General de Ley Personas Morales.

Pague esta factura en cualquier sucursal de los siguientes bancos y establecimientos más cercanos de su localidad.

BANCOS	FIN COMUN	COPPEL	SORIANA
BANCO AZTECA ***	HSBC	FAMSA	SUBURBIA
BAJIO	BANCO MULTIVA	AL SUPER	SUPERAMA
BANAMEX	SCOTIABANK	FARMACIAS LA MINIATURA	TELECOMM-TELEGRAFOS
BANCOPPEL	SANTANDER	OXXO ***	WALMART
BANJERCITO		AKINET	
BANORTE	ESTABLECIMIENTOS	PAGATODO	
BANREGIO	ALMACENES SALCIDO	PORTON	
BANSEFI	BODEGA AURRERA	RAGAZZI	
BBVA BANCOMER	CASA LEY	SAMS	
CI BANCO	CONEXIA	S-MART ***	

*** 24 HORAS Y DIAS FESTIVOS

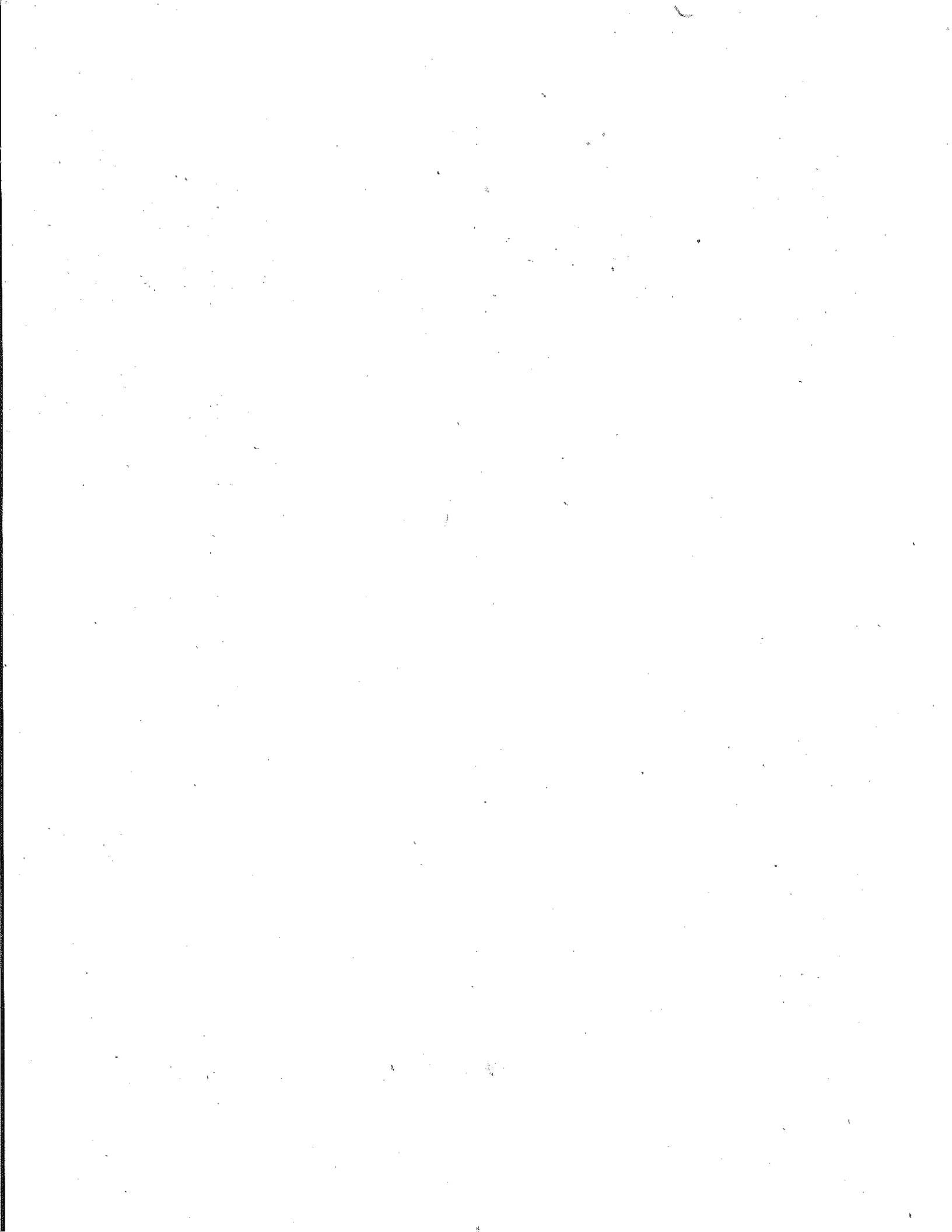

Servicio Local - continuación

Total sin impuestos \$ 476.00
Llamadas

Teléfono	Periodo	Llamadas			Por Pagar	x Tarifa =	Total
		Realizadas	- Libres =				
614410 0828	Abr 16 - May 15	0	0	0	--	--	
652572 0081	Abr 16 - May 15	0	0	0	--	--	
Total sin impuestos		0	0	0	1.48	\$ 0.00	

"Visite telmex.com/mitelmex y encuentre sin costo como parte de su factura, el desglose de llamadas recibidas y realizadas, la fecha y hora, así como la duración de las mismas"

infinitum.

Descripción	Importe
INFINITUM NEGOCIO PREMIUM	1,042.60
Total sin impuestos	\$ 1,042.60

Servicios Especiales

Descripción	Importe
URGENCIAS MEDICAS	19.90
SOLUCIONES TI	198.28
PUBLICIDAD EN DIRECTORIOS	167.00
Total	\$ 385.18

Servicios de Terceros

Fecha	Proveedor / Descripción	Unidades	Mes	Importe
Jul-27-2018	SIN98 / URGENCIAS MEDICAS	1		19.90
Total				\$ 19.90

Soluciones TI

Fecha	Proveedor / Descripción	No. de Cliente	Importe
	TC000 / CORREO Y PAGINA WEB	000001146095	198.28
Total			\$ 198.28

Anuncios en Directorio

Fecha	Cliente	Proveedor / Descripción	Mes	Importe
Nov-15-2013	000102558781	AD183 / INTERNET 0006	92 / 92	167.00
Total				\$ 167.00

Servicios facturados por cuenta y orden de:

TC000	TRIARA.COM, S.A. DE C.V.	TC00009128J1	AV. INSURGENTES SUR, NUM. 3500, PISO 3, COL. PEÑA POBRE, DEL TLALPÁN, CIUDAD DE MÉXICO, MÉXICO, C.P. 14060 Atención al Cliente 8000260000
SIN98	SALUD INTERACTIVA, S.A. DE C.V.	SIN980929CSA	CULIACÁN, 123, PISO 8, HIPODROMO CONDESA, CUAUHTEMOC, CIUDAD DE MÉXICO, MÉXICO, C.P. 06170 Atención al Cliente 8008234701
AD183	ANUNCIOS EN DIRECTORIO, S.A. DE C.V.	AD1830701389	AV. INSURGENTES SUR, N. 3500, 1ER PISO, COL. PEÑA POBRE, DEL TLALPÁN, CIUDAD DE MÉXICO, MÉXICO, C.P. 14060 Atención al Cliente 8002027272

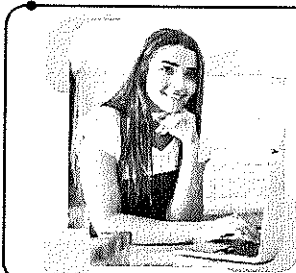
NUEVO

Con **Aspel NOI Asistente**
 Gestiona automáticamente las incidencias,
 asistencias y vacaciones de tus empleados.

 Contrata hoy en telmex.com/aspel

**TELMEX®**

TELEFONOS DE MEXICO S.A.B. de C.V.
Parque Vía 198, Col. Cuauhtémoc
C.P. 06500 Ciudad de México
RFC: TME840315-KT6 11-JUN-2021 DV 8

OK
Pagado
23 Jun 2021
cheque

Total a Pagar: \$ 3,542.00

Pagar antes de: 08-JUL-2021

Mes de Facturación: Junio

Teléfono: 614201 2990

Líneas : 5

Factura No.: 100721060006039

COMISION ESTATAL DE LOS DERECHOS HUMANOS

AVE ZARCO 2427
GUILLERMO PRIETO
FRACC ZARCO
CHIHUAHUA, CH
C.P. 31020-CR-31052

Su estado de cuenta puede ser
pagado en cualquier centro de cobro
indicado al reverso de este recibo.



BOL

RFC Público en General: XAXX010101000

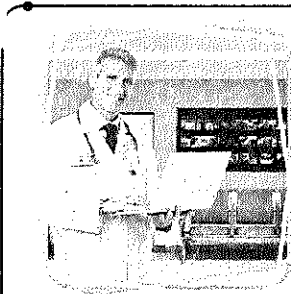

Cámbiate a un Paquete y obtén grandes beneficios
desde **\$399 al mes**

infinitem
Exceso de VelocidadLlamadas
ilimitadasSoluciones para optimizar
tu operación e incrementar
tu productividadAgrega entretenimiento a tu Paquete con **NETFLIX**Contrata en telmex.com/paquetesnegocioConsulta términos y condiciones e información transparente en telmex.com/terminosnegocio Vigencia al 31 de julio de 2021**Resumen del Estado de Cuenta**

Saldo Anterior	3,622.00
Cargos del Mes	+ 3,541.82
Su Pago Gracias	27-May-21 - 3,622.00
Cargo por Redondeo	+ 0.96
Crédito por Redondeo*	- 0.78
Saldo al Corte	\$ 3,542.00

(tres mil quinientos cuarenta y dos pesos 00/100 M.N.)

*La diferencia de Centavos aplicará en su próximo Estado de Cuenta.

Cargos del Mes

Servicios de Telecomunicaciones	2,986.25
IEPS 3%	67.05
IVA 16%	488.52
Total	\$ 3,541.82

Atención a Clientes: 800 123 0321 ó desde su
Línea Telmex *321.

**Contrata las soluciones de Comercio Electrónico y posiciona tu Negocio****Página Web**Tus productos y servicios
visibles en Internet.**Tienda en Línea**Vende las 24 horas y realiza envíos
hasta la puerta de tus clientes.**CRM**Obtén el número de visitas a tu
Página Web y agenda citas con
tus clientes.Comienza ahora, solo ingresa a telmex.com/negocio

Teléfono: 614201 2990

Mes de Facturación: Junio

Pagar antes de: 08-JUL-2021

DV 8

Total a Pagar por Servicios de
Telecomunicaciones de
Telmex y otros Servicios

\$ 3,542.00

61420129900003542004

2021-06-18 T 20:09:10

Folio Fiscal: 47bf3b28-4360-4729-9edb-e17d9de7b3c5

Datos fiscales de su factura

Fecha y Hora de Certificación: 2021-06-18T20:41:57

Sello Digital del Emisor

D7JcPhRZkLDlqXZf5yJF25L3NndJawWUfWKM4lu9RDluQHm62oG3kvBfihOmdLx15MEgkK31s3hQKv3rwJcy1xkBrLVA+11TIZDyPLUjT4DHoHd1NCOXn1XSY2rm4ew1rLLSZY5eP0BRQ7p8kOFHQXmeAO/m4oJySsQU75SPRcJULgveGisXbHmzQ1z7zWTClgZUeqoUMRFODIjCKhgJXhVWV3sNElyXWytD9npw3MUUbfHWaTEHv5gtyY6IGSR+dxBvixZsaeMb9TFQqSLcZ+xR9TPUKR RnujzKPluASxP53apVVoODMz7qWe584zjw==



Cadena Original del complemento de Certificación del SAT

11147bf3b28-4360-4729-9edb-e17d9de7b3c5|2021-06-18T20:41:57|D7JcPhRZkLDlqXZf5yJF25L3NndJawWUfWKM4lu9RDluQHm62oG3kvBfihOmdLx15MEgkK31s3hQKv3rwJcy1xkBrLVA+11TIZDyPLUjT4DHoHd1NCOXn1XSY2rm4ew1rLLSZY5eP0BRQ7p8kOFHQXmeAO/m4oJySsQU75SPRcJULgveGisXbHmzQ1z7zWTClgZUeqoUMRFODIjCKhgJXhVWV3sNElyXWytD9npw3MUUbfHWaTEHv5gtyY6IGSR+dxBvixZsaeMb9TFQqSLcZ+xR9TPUKR RnujzKPluASxP53apVVoODMz7qWe584zjw==|0001000000407644435|]

Sello digital del SAT

00010000000506121124
0001000000407644435

Serie del Certificado del CSD

00010000000506121124

Serie del Certificado del SAT

0001000000407644435

Este documento es una representación impresa de un CFDI

Forma de pago: 99 - Por Definir

Uso de CFDI: 003 Gastos en General

Estado de Cuenta						
Concepto	Saldo Anterior	Cargo por Redondeo	Cargos del Mes	Pagos y Abonos	Crédito por Redondeo	Saldo al Corte
SERVICIOS DE TELECOMUNICACIONES TELMEX	\$ 3,622.00	0.96	3,541.82	3,622.00	-0.78	3,542.00
Totales	\$ 3,622.00	0.96	3,541.82	3,622.00	-0.78	3,542.00

(tres mil quinientos cuarenta y dos pesos 00/100 M.N.) Impuestos Incluidos

*La diferencia de centavos aplicará en su próximo estado de cuenta.

*El pago de \$ 3542.00 le permite cubrir el saldo por sus Servicios de Telecomunicaciones de Telmex. El pago de \$ 3,542.00 le permite disfrutar de los servicios y productos de Telmex y de otros proveedores, así como disponer de una línea de crédito para compras a plazos en su Tienda Telmex.

*Los pagos parciales se abonarán al concepto de Servicios Telecomunicaciones hasta cubrir el importe señalado la cuenta del cliente, posteriormente se aplicará a Tiendas Telmex y el remanente de forma proporcional al saldo que muestre cada una de las compañías en el Estado de Cuenta.

Servicios de Telecomunicaciones

Planes y Paquetes

Descripción	Importe
PAQUETE TELMEX NEGOCIO SIN LIMITES 3	1,968.65
Total sin impuestos	\$ 1,968.65

*Incluye: Renta de hasta 6 líneas comerciales, Infinitum, minutos a celular ilimitados, llamadas locales ilimitadas, minutos LDI y LDM ilimitados, Servicios Digitales, las mejores tarifas Lada, Videoconferencia 10 Participantes.

PAQUETE TELMEX NEGOCIO SIN LIMITES 3 PLAY

Línea del paquete 614201 2990, líneas adicional 614201 2991, 614201 2992, 614201 2993, 614201 2994

Servicio Local

Descripción	Importe
PAQUETE CINCO SERVICIOS DIGITALES	80.00
PAQUETE DE SD	- 50.00
RENTA NUMERO DE GRUPO	25.00
SERVICIO 800 EMPRESARIAL	1,017.60
DESCUENTO RENTA DE NUMERO DE GRUPO	- 25.00
Total sin impuestos	\$ 1,017.60

La unidad de medida para todos los conceptos facturados es: E48 SERVICIO

Método de pago: PPD - Pago en Parcialidades o Diferido. El pago de esta factura no libera al cliente de adeudos anteriores o de consumos no incluidos en la misma. Los títulos de crédito dados en pago por el suscriptor, en los casos autorizados, serán recibidos bajo la condición "salvo buen cobro". Con base en el Artículo de la Ley General de Títulos y Operaciones de Crédito, TELEFONOS DE MEXICO S.A.B. DE C.V. cobra el 20% de indemnización por concepto de Cheques Devueltos.

Lugar de expedición: 06500 Ciudad de México

Régimen Fiscal: 601 Régimen General de Ley Personas Morales.

Pague esta factura en cualquier sucursal de los siguientes bancos y establecimientos más cercanos de su localidad.

BANCOS	FIN COMUN	COPPEL	SORIANA
BANCO AZTECA ***	HSBC	FAMSA	SUBURBIA
BAJIO	BANCO MULTIVA	AL SUPER	SUPERAMA
BANAMEX	SCOTIABANK	FARMACIAS LA MINIATURA	TELECOMM-TELEGRAFOS
BANCOPPEL	SANTANDER	OXO ***	WALMART
BANJERCITO		AKINET	
BANORTE	ESTABLECIMIENTOS	PAGATODO	
BANREGIO	ALMACENES SALSICDO	PORTON	
BANSEFI	BODEGA AURRERA	RAGAZZI	
BVVA BANCOMER	CASA LEY	SAMS	
CI BANCO	CONEXIA	S-MART ***	

*** 24 HORAS Y DIAS FESTIVOS

Números frecuentes llamados

614429 3300	233
614361 7124	221
614417 9451	96
614429 1330	27
555681 8125	25

Llamadas

Teléfono	Periodo	Llamadas				Total
		Realizadas	- Libres	= Por Pagar	x Tarifa =	
614201 2990	May 1 - May 31	11	11	0	--	--
614201 2991	May 1 - May 31	67	67	0	--	--
614201 2992	May 1 - May 31	976	976	0	--	--
614201 2993	May 1 - May 31	289	289	0	--	--
614201 2994	May 1 - May 31	0	0	0	--	--
Total sin impuestos		1,343	1,343	0	1.48	\$ 0.00

"Visite telmex.com/mitelmex y encuentre sin costo como parte de su factura, el desglose de llamadas recibidas y realizadas, la fecha y hora, así como la duración de las mismas"

► 614201 2990
SERVICIO 800 EMPRESARIAL

Fecha	Hora	Teléfono	Población	Tipo de Tarifa	Minutos	Importe
May-01	11:32	625842 9989	CHIHUAHUA	NORMAL	3	2.40
May-01	11:43	636111 9557	CHIHUAHUA	NORMAL	3	2.40
May-02	00:23	614601 0267	CHIHUAHUA	NORMAL	1	0.80
May-03	09:13	639129 9128	CHIHUAHUA	NORMAL	18	14.40
May-03	10:57	614250 5966	CHIHUAHUA	NORMAL	2	1.60
May-03	12:19	614250 5966	CHIHUAHUA	NORMAL	2	1.60
May-03	14:12	614186 7292	CHIHUAHUA	NORMAL	2	1.60
May-03	14:19	614534 3666	GUADALAJARA	NORMAL	1	0.80
May-03	14:22	614534 3666	PUEBLA	NORMAL	13	10.40
May-03	14:35	614186 7292	CHIHUAHUA	NORMAL	2	1.60
May-03	14:59	614121 8407	CHIHUAHUA	NORMAL	2	1.60
May-04	00:48	614370 0974	CHIHUAHUA	NORMAL	1	0.80
May-04	01:37	614370 0974	CHIHUAHUA	NORMAL	6	4.80
May-04	09:09	614439 7898	CHIHUAHUA	NORMAL	5	4.00
May-04	09:56	614323 4598	MONTERREY	NORMAL	2	1.60
May-04	10:07	812031 5923	CHIHUAHUA	NORMAL	1	0.80
May-04	10:25	656782 6420	MONTERREY	NORMAL	1	0.80
May-04	10:39	656782 6420	PUEBLA	NORMAL	1	0.80
May-04	10:39	614271 2773	CHIHUAHUA	NORMAL	3	2.40
May-04	10:39	656782 6420	CELAYA	NORMAL	4	3.20
May-04	11:57	614126 1512	CHIHUAHUA	NORMAL	4	3.20
May-04	12:09	652104 6643	CHIHUAHUA	NORMAL	46	36.80
May-04	12:41	656782 6420	MEXICO	NORMAL	12	9.60
May-04	14:55	614606 1346	CHIHUAHUA	NORMAL	1	0.80
May-04	15:04	551454 5203	MEXICO	NORMAL	2	1.60
May-04	15:13	652105 4597	CHIHUAHUA	NORMAL	1	0.80
May-04	18:17	614170 0131	CELAYA	NORMAL	6	4.80
May-04	18:23	614170 0131	MEXICO	NORMAL	4	3.20
May-05	08:45	614546 9026	CHIHUAHUA	NORMAL	2	1.60
May-05	11:12	614405 9942	CHIHUAHUA	NORMAL	1	0.80
May-05	11:32	614457 7785	CHIHUAHUA	NORMAL	1	0.80
May-05	11:55	614250 5966	CHIHUAHUA	NORMAL	1	0.80
May-05	13:47	614373 1308	CHIHUAHUA	NORMAL	1	0.80
May-05	14:15	614172 4452	PUEBLA	NORMAL	1	0.80
May-05	14:24	614323 4598	PUEBLA	NORMAL	1	0.80
May-05	18:17	614187 2737	MEXICO	NORMAL	4	3.20
May-06	10:08	614481 5145	CHIHUAHUA	NORMAL	6	4.80
May-06	10:41	636115 7201	CHIHUAHUA	NORMAL	30	24.00
May-06	11:11	614457 7785	CHIHUAHUA	NORMAL	4	3.20
May-06	11:43	614481 5145	CHIHUAHUA	NORMAL	1	0.80
May-06	12:08	614410 8993	CHIHUAHUA	NORMAL	64	51.20
May-06	12:44	551454 5203	MEXICO	NORMAL	7	5.60
May-06	13:05	614327 0474	MEXICO	NORMAL	2	1.60
May-06	13:29	614481 5145	CHIHUAHUA	NORMAL	2	1.60
May-06	14:31	614481 5145	CHIHUAHUA	NORMAL	2	1.60
May-06	14:34	614439 7898	CHIHUAHUA	NORMAL	17	13.60
May-06	14:54	614481 5145	CHIHUAHUA	NORMAL	2	1.60
May-07	08:53	614108 5422	CHIHUAHUA	NORMAL	11	8.80
May-07	09:11	614188 3309	CHIHUAHUA	NORMAL	5	4.00

Servicio Local - continuación

Fecha	Hora	Teléfono	Población	Tipo de Tarifa	Minutos	Importe
May-07	09:35	614195 3292	CHIHUAHUA	NORMAL	33	26.40
May-07	10:43	614126 1512	CHIHUAHUA	NORMAL	3	2.40
May-07	11:25	614229 9608	CHIHUAHUA	NORMAL	7	5.60
May-07	11:40	812200 1686	CHIHUAHUA	NORMAL	3	2.40
May-07	13:44	614439 7898	CHIHUAHUA	NORMAL	4	3.20
May-07	17:50	555128 4100	MEXICO	NORMAL	4	3.20
May-07	18:37	614159 9895	CHIHUAHUA	NORMAL	6	4.80
May-09	07:49	614601 0267	CHIHUAHUA	NORMAL	1	0.80
May-09	22:21	614601 0267	CHIHUAHUA	NORMAL	4	3.20
May-10	05:57	614601 0267	CHIHUAHUA	NORMAL	1	0.80
May-10	10:03	614417 4137	CHIHUAHUA	NORMAL	15	12.00
May-10	15:16	614487 0443	MONTERREY	NORMAL	1	0.80
May-10	15:17	614487 0443	GUADALAJARA	NORMAL	16	12.80
May-11	12:14	614553 5252	CHIHUAHUA	NORMAL	9	7.20
May-11	13:14	614162 2171	CHIHUAHUA	NORMAL	31	24.80
May-11	13:43	662313 8101	HERMOSILLO	NORMAL	5	4.00
May-11	15:05	614539 1662	CHIHUAHUA	NORMAL	4	3.20
May-11	17:40	614601 0267	CHIHUAHUA	NORMAL	1	0.80
May-11	17:55	614601 0267	CHIHUAHUA	NORMAL	1	0.80
May-11	18:04	614601 0267	CHIHUAHUA	NORMAL	6	4.80
May-11	18:11	614601 0267	CHIHUAHUA	NORMAL	1	0.80
May-12	09:55	614162 2171	CHIHUAHUA	NORMAL	2	1.60
May-12	09:58	614174 4234	CELAYA	NORMAL	1	0.80
May-12	10:00	614174 4234	CELAYA	NORMAL	2	1.60
May-12	10:01	614174 4234	MEXICO	NORMAL	27	21.60
May-12	10:51	614244 1169	CHIHUAHUA	NORMAL	3	2.40
May-12	10:57	442676 4235	CHIHUAHUA	NORMAL	15	12.00
May-12	11:46	614316 7977	CHIHUAHUA	NORMAL	1	0.80
May-12	11:47	614385 3702	CHIHUAHUA	NORMAL	20	16.00
May-12	12:32	614338 2843	CHIHUAHUA	NORMAL	8	6.40
May-12	14:07	614632 6322	CHIHUAHUA	NORMAL	3	2.40
May-13	10:05	614162 2171	CHIHUAHUA	NORMAL	24	19.20
May-13	10:29	614268 9700	CHIHUAHUA	NORMAL	8	6.40
May-13	11:59	614539 1766	CHIHUAHUA	NORMAL	1	0.80
May-13	12:00	614539 1766	CHIHUAHUA	NORMAL	2	1.60
May-13	12:31	614365 8489	CHIHUAHUA	NORMAL	2	1.60
May-13	12:39	614126 1512	CHIHUAHUA	NORMAL	6	4.80
May-13	14:23	614231 6402	CHIHUAHUA	NORMAL	6	4.80
May-13	15:29	614161 6193	MONTERREY	NORMAL	3	2.40
May-13	16:36	627116 0738	CHIHUAHUA	NORMAL	4	3.20
May-14	08:25	614172 5803	MONTERREY	NORMAL	2	1.60
May-14	11:06	614162 3427	CHIHUAHUA	NORMAL	43	34.40
May-14	12:36	614465 7274	CHIHUAHUA	NORMAL	1	0.80
May-14	12:42	614465 7274	CHIHUAHUA	NORMAL	1	0.80
May-14	12:42	614465 7274	CHIHUAHUA	NORMAL	1	0.80
May-14	12:42	614465 7274	CHIHUAHUA	NORMAL	12	9.60
May-14	13:13	614481 5145	CHIHUAHUA	NORMAL	2	1.60
May-14	13:19	614148 5743	CHIHUAHUA	NORMAL	2	1.60
May-14	13:21	614605 4949	CHIHUAHUA	NORMAL	3	2.40
May-14	13:31	614222 1208	CHIHUAHUA	NORMAL	1	0.80
May-14	13:32	614222 1208	CHIHUAHUA	NORMAL	2	1.60
May-14	14:59	614601 0267	CHIHUAHUA	NORMAL	1	0.80
May-14	15:06	614591 1182	CHIHUAHUA	NORMAL	11	8.80
May-14	16:26	614389 8463	CHIHUAHUA	NORMAL	2	1.60
May-14	17:14	614481 5145	CHIHUAHUA	NORMAL	2	1.60
May-14	19:44	614328 2757	GUADALAJARA	NORMAL	1	0.80
May-15	08:50	656350 0550	CHIHUAHUA	NORMAL	2	1.60
May-16	12:10	656149 9150	CHIHUAHUA	NORMAL	2	1.60
May-16	12:18	656149 9150	CHIHUAHUA	NORMAL	1	0.80
May-17	02:48	662426 0098	CHIHUAHUA	NORMAL	6	4.80
May-17	08:53	614133 3946	CHIHUAHUA	NORMAL	26	20.80
May-17	09:29	614494 3487	CHIHUAHUA	NORMAL	5	4.00
May-17	14:22	614178 4693	CHIHUAHUA	NORMAL	1	0.80
May-18	07:53	656235 5309	CHIHUAHUA	NORMAL	1	0.80
May-18	09:42	625150 4644	CHIHUAHUA	NORMAL	2	1.60
May-18	09:43	625150 4644	CHIHUAHUA	NORMAL	1	0.80
May-18	10:59	614172 4452	PUEBLA	NORMAL	6	4.80
May-18	12:28	614457 3822	CHIHUAHUA	NORMAL	2	1.60
May-18	14:45	557067 6509	CHIHUAHUA	NORMAL	10	8.00
May-18	15:06	656354 4153	CHIHUAHUA	NORMAL	1	0.80
May-18	15:07	656354 4153	CHIHUAHUA	NORMAL	11	8.80
May-18	15:22	812706 2351	MONTERREY	NORMAL	8	6.40
May-18	15:34	557067 6509	CHIHUAHUA	NORMAL	5	4.00
May-18	16:10	614168 0446	CHIHUAHUA	NORMAL	4	3.20
May-18	16:31	614133 4143	GUADALAJARA	NORMAL	3	2.40
May-18	18:17	614551 3337	CHIHUAHUA	NORMAL	5	4.00
May-19	09:29	614112 6093	CHIHUAHUA	NORMAL	7	5.60
May-19	09:37	614133 3946	CHIHUAHUA	NORMAL	6	4.80
May-19	10:59	614367 5698	PUEBLA	NORMAL	3	2.40
May-19	11:34	871709 3220	MEXICO	NORMAL	2	1.60
May-19	11:48	871709 3220	MEXICO	NORMAL	3	2.40
May-19	14:23	551454 5203	MEXICO	NORMAL	7	5.60
May-19	15:23	614367 6790	CHIHUAHUA	NORMAL	16	12.80
May-19	15:45	656747 8519	CHIHUAHUA	NORMAL	14	11.20

Servicio Local - continuación

Fecha	Hora	Teléfono	Población	Tipo de Tarifa	Minutos	Importe
May-19	17:14	614351 5306	CHIHUAHUA	NORMAL	4	3.20
May-19	20:32	614351 5306	CHIHUAHUA	NORMAL	1	0.80
May-20	09:15	625101 7622	CHIHUAHUA	NORMAL	36	28.80
May-20	11:00	614243 1804	CHIHUAHUA	NORMAL	1	0.80
May-20	11:12	656737 0000	CDJUAREZ	NORMAL	2	1.60
May-20	11:43	614397 6836	CHIHUAHUA	NORMAL	2	1.60
May-20	12:12	639129 7679	CHIHUAHUA	NORMAL	1	0.80
May-20	12:13	639129 7679	CHIHUAHUA	NORMAL	3	2.40
May-20	12:24	625106 6694	CHIHUAHUA	NORMAL	5	4.00
May-20	13:05	656377 8258	GUADALAJARA	NORMAL	5	4.00
May-20	14:54	625127 3589	CHIHUAHUA	NORMAL	7	5.60
May-20	15:22	625127 3589	CHIHUAHUA	NORMAL	6	4.80
May-20	16:59	614509 1309	CHIHUAHUA	NORMAL	2	1.60
May-20	17:01	614509 1309	CHIHUAHUA	NORMAL	2	1.60
May-20	17:02	614509 1309	CHIHUAHUA	NORMAL	1	0.80
May-20	17:22	614290 1284	CHIHUAHUA	NORMAL	1	0.80
May-20	17:23	614290 1284	CHIHUAHUA	NORMAL	1	0.80
May-20	18:01	614515 1733	CHIHUAHUA	NORMAL	1	0.80
May-21	08:54	614385 0599	CHIHUAHUA	NORMAL	10	8.00
May-21	12:50	614162 2171	CHIHUAHUA	NORMAL	11	8.80
May-21	14:16	625127 3589	CHIHUAHUA	NORMAL	1	0.80
May-21	15:33	614514 3572	CHIHUAHUA	NORMAL	3	2.40
May-21	15:54	614351 5306	CHIHUAHUA	NORMAL	1	0.80
May-21	15:55	614351 5306	CHIHUAHUA	NORMAL	3	2.40
May-21	22:22	614126 7895	CHIHUAHUA	NORMAL	3	2.40
May-24	13:16	614367 6790	CHIHUAHUA	NORMAL	10	8.00
May-24	14:01	614126 1512	CHIHUAHUA	NORMAL	1	0.80
May-24	14:53	614162 2171	CHIHUAHUA	NORMAL	3	2.40
May-24	21:13	614688 9173	CHIHUAHUA	NORMAL	2	1.60
May-24	22:44	614605 2600	PUEBLA	NORMAL	6	4.80
May-24	22:50	614605 2600	PUEBLA	NORMAL	2	1.60
May-25	09:42	614224 2889	CHIHUAHUA	NORMAL	1	0.80
May-25	09:43	614224 2889	CHIHUAHUA	NORMAL	1	0.80
May-25	09:44	614224 2889	CHIHUAHUA	NORMAL	4	3.20
May-25	13:06	614539 7343	CELAYA	NORMAL	14	11.20
May-25	13:24	614126 1512	CHIHUAHUA	NORMAL	8	6.40
May-25	13:51	614109 0802	CHIHUAHUA	NORMAL	1	0.80
May-25	13:52	614109 0802	CHIHUAHUA	NORMAL	29	23.20
May-25	16:05	614424 3979	CHIHUAHUA	NORMAL	6	4.80
May-25	19:45	614104 3112	GUADALAJARA	NORMAL	1	0.80
May-26	09:11	614162 2171	CHIHUAHUA	NORMAL	1	0.80
May-26	09:57	614410 5325	CHIHUAHUA	NORMAL	11	8.80
May-26	11:09	614515 5045	CHIHUAHUA	NORMAL	1	0.80
May-26	11:11	614456 8597	CHIHUAHUA	NORMAL	7	5.60
May-26	11:19	614415 2839	CHIHUAHUA	NORMAL	1	0.80
May-26	11:20	614415 2839	CHIHUAHUA	NORMAL	10	8.00
May-26	13:33	639129 7679	CHIHUAHUA	NORMAL	3	2.40
May-26	13:44	614367 6790	CHIHUAHUA	NORMAL	10	8.00
May-26	15:10	614115 6970	CHIHUAHUA	NORMAL	6	4.80
May-26	18:16	656130 4891	CHIHUAHUA	NORMAL	4	3.20
May-27	05:32	614688 9173	CHIHUAHUA	NORMAL	4	3.20
May-27	10:42	614162 2171	CHIHUAHUA	NORMAL	3	2.40
May-27	11:38	614225 2576	CHIHUAHUA	NORMAL	7	5.60
May-27	12:22	614115 6970	CHIHUAHUA	NORMAL	3	2.40
May-27	14:51	614162 2171	CHIHUAHUA	NORMAL	3	2.40
May-28	10:41	614290 5439	MONTERREY	NORMAL	28	22.40
May-28	12:41	614162 2171	CHIHUAHUA	NORMAL	15	12.00
May-28	13:08	614162 2171	CHIHUAHUA	NORMAL	2	1.60
May-28	13:10	614251 5633	CHIHUAHUA	NORMAL	8	6.40
May-28	13:41	614609 7420	CHIHUAHUA	NORMAL	1	0.80
May-28	13:41	614609 7420	CHIHUAHUA	NORMAL	1	0.80
May-28	13:42	614609 7420	CHIHUAHUA	NORMAL	1	0.80
May-28	13:43	614609 7420	CHIHUAHUA	NORMAL	1	0.80
May-28	13:44	614601 9095	CHIHUAHUA	NORMAL	5	4.00
May-28	13:50	614609 7420	CHIHUAHUA	NORMAL	1	0.80
May-28	13:56	614609 7420	CHIHUAHUA	NORMAL	1	0.80
May-28	14:13	614689 0014	CHIHUAHUA	NORMAL	1	0.80
May-28	14:13	614689 0014	CHIHUAHUA	NORMAL	3	2.40
May-28	14:17	614689 0014	CHIHUAHUA	NORMAL	6	4.80
May-28	18:23	614551 3337	CHIHUAHUA	NORMAL	1	0.80
May-31	10:05	614223 6507	CHIHUAHUA	NORMAL	1	0.80
May-31	10:05	614223 6507	CHIHUAHUA	NORMAL	1	0.80
May-31	10:06	614223 6507	CHIHUAHUA	NORMAL	15	12.00
May-31	12:46	614467 3338	CHIHUAHUA	NORMAL	8	6.40
May-31	13:45	614466 2589	CHIHUAHUA	NORMAL	16	12.80
May-31	15:15	614599 2687	CHIHUAHUA	NORMAL	24	19.20
Total sin impuestos					1,272	\$ 1,017.60

Seguridad e información

Descripción	Importe
Detalle de llamadas entrantes y salientes	0.00
Acceso a Mi Telmex (información en línea)	0.00
Total sin impuestos	\$ 0.00

► **614201 2990** *Resumen de las 11 llamadas salientes*

A NUMEROS LOCALES

Número	Llamadas	Número	Llamadas	Número	Llamadas
614429 3300	3	625582 4584	1	627522 0708	1

A NUMEROS CELULARES

Número	Llamadas	Número	Llamadas	Número	Llamadas	Número	Llamadas	Número	Llamadas
614361 7124	2	614139 9942	1	614280 4823	1	614458 9735	1	627520 4573	1

► **614201 2991** *Resumen de las 67 llamadas salientes*

A NUMEROS LOCALES

Número	Llamadas	Número	Llamadas	Número	Llamadas	Número	Llamadas	Número	Llamadas
614429 3300	14	614481 5145	2	614414 9708	1	614429 1330	1	614443 2989	1
614200 4800	3	614410 2970	1	614415 1479	1	614434 5301	1	656251 9750	1
636694 8928	3	614412 3200	1	614415 1522	1	614439 7780	1	656686 0936	1
614425 2200	2	614414 9707	1						

A NUMEROS CELULARES

Número	Llamadas	Número	Llamadas	Número	Llamadas	Número	Llamadas	Número	Llamadas
614361 7124	4	614131 3707	1	614199 3811	1	614395 9489	1	627104 4913	1
614124 0158	3	614152 8656	1	614222 4916	1	614397 3423	1	639129 7679	1
614139 9942	3	614160 1287	1	614337 7116	1	625127 3589	1	649117 0831	1
614122 0306	1	614164 4916	1	614345 8353	1	625579 8901	1	811571 9033	1
614126 1512	1	614181 9242	1	614377 8309	1	625842 4124	1		

► **614201 2992** *Resumen de las 976 llamadas salientes*

A NUMEROS LOCALES

Número	Llamadas	Número	Llamadas	Número	Llamadas	Número	Llamadas	Número	Llamadas
614429 3300	161	614415 1479	3	656227 7150	2	614412 3030	1	614439 7760	1
614417 9451	90	614415 8887	3	656629 3300	2	614412 3200	1	614439 7780	1
555681 8125	21	614418 1198	3	333669 5550	1	614412 5476	1	614439 9900	1
614429 1330	20	614418 3722	3	553547 6999	1	614413 3046	1	614442 2730	1
656251 9750	12	656629 6000	3	555130 3190	1	614413 3128	1	614443 2375	1
614200 4800	11	222309 4700	2	555209 8800	1	614413 8892	1	614443 2989	1
614434 5301	8	614180 2070	2	555229 5600	1	614414 0222	1	614446 0110	1
636694 8928	8	614194 0344	2	555449 4954	1	614414 4300	1	614451 0004	1
614180 0700	7	614214 2600	2	555615 2454	1	614414 6920	1	614451 0208	1
614414 9708	5	614410 2378	2	556272 2728	1	614414 9707	1	614481 5145	1
614429 1335	5	614413 5800	2	614180 0705	1	614415 3044	1	614483 1970	1
614442 7300	5	614413 5828	2	614238 1242	1	614416 1707	1	614632 1419	1
614214 4000	4	614414 2878	2	614238 1243	1	614416 7480	1	614688 7660	1
614426 5039	4	614414 6161	2	614238 3366	1	614417 2733	1	625581 3900	1
614432 1980	4	614414 9709	2	614259 1952	1	614420 5186	1	626100 4400	1
656613 0975	4	614415 1099	2	614299 0217	1	614421 9205	1	649543 0151	1
614180 2000	3	614415 8818	2	614388 6515	1	614432 0310	1	656251 9751	1
614201 3300	3	614418 3904	2	614410 6839	1	614437 1298	1	656407 2799	1
614263 9518	3	614418 7314	2	614411 8536	1	614438 1280	1	656615 5379	1
614410 5030	3	614426 0407	2	614412 0268	1	614439 2702	1	656629 3360	1
614410 5822	3	614439 6373	2	614412 0269	1	614439 7477	1	656686 0700	1
614411 3108	3	614451 5177	2						

A NUMEROS CELULARES

Número	Llamadas	Número	Llamadas	Número	Llamadas	Número	Llamadas	Número	Llamadas
614361 7124	188	618101 3592	3	614531 9282	2	614126 5714	1	614183 8367	1
614124 0158	9	627105 0294	3	614533 2943	2	614131 3707	1	614184 2335	1
614475 4748	6	649117 0831	3	614597 9124	2	614133 5461	1	614184 4785	1
449312 3415	5	555453 3242	2	625127 3589	2	614133 8189	1	614189 7752	1
614133 3946	5	614112 3400	2	626110 7814	2	614137 2458	1	614192 6494	1
614405 5530	5	614118 4590	2	627111 0168	2	614137 3394	1	614197 2288	1
614126 7926	4	614126 7770	2	627111 5950	2	614137 6574	1	614198 2392	1
614139 9942	4	614128 5795	2	629118 2882	2	614139 2925	1	614199 5143	1
614271 0433	4	614161 8713	2	633109 9115	2	614153 1769	1	614218 8137	1
614300 6617	4	614162 6293	2	639130 3918	2	614154 0051	1	614220 9659	1
614344 8010	4	614196 6927	2	656181 4153	2	614159 4834	1	614221 8080	1
627106 2450	4	614196 9504	2	656782 6420	2	614159 9895	1	614222 1208	1
656213 9355	4	614220 2938	2	222459 2385	1	614160 0446	1	614225 1894	1
614152 8656	3	614222 1316	2	552886 0009	1	614160 5058	1	614229 1583	1
614160 1287	3	614239 3068	2	614101 4337	1	614161 0160	1	614235 0328	1
614181 9242	3	614244 3539	2	614102 0163	1	614166 6290	1	614247 4502	1
614184 4783	3	614247 8204	2	614104 4033	1	614168 1464	1	614249 3340	1
614195 3292	3	614280 4823	2	614107 5012	1	614176 6369	1	614255 0049	1
614196 2318	3	614336 0070	2	614108 9293	1	614176 7777	1	614268 3515	1
614196 3629	3	614351 5306	2	614109 9848	1	614177 2394	1	614275 1105	1
614224 1761	3	614377 8309	2	614112 5605	1	614178 7550	1	614276 0235	1
614229 8615	3	614458 9735	2	614112 6093	1	614181 1478	1	614286 7544	1
614247 4881	3	614488 5060	2	614115 9875	1	614182 1650	1	614295 8994	1
614250 6265	3	614514 6353	2	614116 2259	1	614182 5912	1	614300 6952	1



Servicio Local - continuación

Número	Llamadas	Número	Llamadas	Número	Llamadas	Número	Llamadas	Número	Llamadas
614313 8869	1	614453 6670	1	614538 4279	1	627104 4913	1	647482 2771	1
614314 2581	1	614454 6961	1	614539 1662	1	627106 2577	1	648146 0469	1
614319 9986	1	614464 2504	1	614539 1766	1	627111 5112	1	656199 7522	1
614323 5485	1	614464 5654	1	614554 6702	1	627142 3468	1	656286 3146	1
614339 2435	1	614466 6812	1	614599 2687	1	627524 1252	1	656316 5688	1
614345 8353	1	614488 1300	1	614602 7413	1	629101 6580	1	656354 7032	1
614349 7509	1	614488 1424	1	614603 5416	1	629110 8001	1	656412 8895	1
614367 5698	1	614488 1545	1	614603 6179	1	636115 7201	1	656638 5244	1
614397 3423	1	614495 4209	1	625100 3984	1	639127 0660	1	656642 8738	1
614398 0517	1	614504 3649	1	625106 6694	1	639129 7679	1	871709 3220	1
614427 3394	1	614510 7841	1	625164 0494	1	639165 2692	1	961442 9133	1
614453 4082	1	614535 5916	1	625837 4176	1				

A NUMEROS 800

Número	Llamadas	Número	Llamadas	Número	Llamadas
800356 6683	1	800504 5000	1	800700 0000	1

► 614201 2993

Resumen de las 289 llamadas salientes

A NUMEROS LOCALES

Número	Llamadas	Número	Llamadas	Número	Llamadas	Número	Llamadas	Número	Llamadas
61429 3300	58	614414 2878	2	614410 2378	1	614415 1479	1	614439 7474	1
656251 9750	7	614414 6161	2	614410 5030	1	614418 6196	1	614439 7477	1
614417 9451	6	614418 3722	2	614410 5822	1	614419 4056	1	614439 7780	1
614429 1330	6	614434 5301	2	614411 8536	1	614420 5186	1	614451 0121	1
555681 8125	4	636694 8928	2	614412 5476	1	614426 0511	1	614498 7478	1
555130 3190	3	040	1	614413 5800	1	614426 5039	1	614632 1419	1
614200 4800	3	556272 2728	1	614413 6084	1	614429 6000	1	621475 0010	1
614429 1335	3	614180 2000	1	614414 4623	1	614432 0310	1	649537 0033	1
614439 9900	3	614180 2225	1	614414 8421	1	614433 3733	1	656629 3360	1
614180 0700	2	614238 3366	1	614414 9709	1	614439 2701	1	834315 3890	1
614214 4000	2	614263 9518	1	614414 9711	1	614439 6373	1		

A NUMEROS CELULARES

Número	Llamadas	Número	Llamadas	Número	Llamadas	Número	Llamadas	Número	Llamadas
614361 7124	27	656286 3146	2	614161 6193	1	614300 6617	1	614603 5416	1
614280 4823	5	554833 5094	1	614169 0259	1	614337 7116	1	614605 7530	1
614124 0158	4	556560 0044	1	614174 0274	1	614339 2435	1	614608 1490	1
614271 0433	3	614107 5012	1	614176 0514	1	614361 4378	1	625106 6694	1
614365 4180	3	614107 5693	1	614184 4785	1	614379 9414	1	625122 9597	1
625127 3589	3	614118 5494	1	614192 6494	1	614398 1128	1	626104 1219	1
629110 8001	3	614122 0306	1	614197 2288	1	614406 1131	1	627105 0294	1
614112 3400	2	614126 5714	1	614218 8137	1	614427 9261	1	627106 2450	1
614139 9942	2	614126 7926	1	614220 2938	1	614454 6961	1	627106 2577	1
614152 8656	2	614128 5795	1	614224 2889	1	614473 9147	1	627123 7757	1
614166 6290	2	614131 0625	1	614227 9280	1	614475 4748	1	627148 7335	1
614195 3292	2	614131 3707	1	614243 7964	1	614476 2270	1	627524 1252	1
614222 4916	2	614137 2005	1	614244 0949	1	614486 7910	1	629109 9448	1
614234 0491	2	614139 2925	1	614246 9512	1	614488 5060	1	629118 4004	1
614249 2928	2	614152 9421	1	614250 5966	1	614515 0614	1	639130 3918	1
614349 7509	2	614153 1769	1	614254 0454	1	614533 2943	1	639549 8394	1
614349 7790	2	614159 3414	1	614272 7164	1	614534 3860	1	656196 3478	1
614509 6421	2	614161 0160	1	614276 0235	1	614597 2766	1	656214 4390	1

A NUMEROS 800

Número	Llamadas
800700 0000	1

► 614201 2990

Detalle de llamadas salientes

NUMEROS LOCALES

Fecha	Hora	Teléfono	Minutos	Fecha	Hora	Teléfono	Minutos	Fecha	Hora	Teléfono	Minutos
May-04 09:31		625582 4584	6	May-14 13:57		614429 3300	2	May-28 14:53		614429 3300	4
May-12 09:41		614429 3300	3	May-19 12:27		627522 0708	19				

► 614201 2991

Detalle de llamadas salientes

NUMEROS LOCALES

Fecha	Hora	Teléfono	Minutos	Fecha	Hora	Teléfono	Minutos	Fecha	Hora	Teléfono	Minutos
May-03 10:27		614429 3300	2	May-04 11:39		614434 5301	2	May-12 11:27		656251 9750	2
May-03 13:32		614429 3300	2	May-04 13:41		614429 1330	2	May-12 12:07		656686 0936	3
May-03 14:44		614439 7780	4	May-06 10:03		614429 3300	2	May-12 12:15		614481 5145	3
May-03 15:44		614415 1522	2	May-06 10:26		614425 2200	1	May-14 13:56		614429 3300	14
May-04 09:18		614200 4800	1	May-06 10:26		614425 2200	1	May-19 08:10		636694 8928	2
May-04 09:19		614200 4800	1	May-11 11:06		614429 3300	6	May-19 10:46		614414 9707	2
May-04 09:20		614200 4800	2	May-12 09:17		614481 5145	1	May-19 14:27		614429 3300	3
May-04 09:37		614429 3300	3	May-12 09:34		614412 3200	1	May-21 13:26		614429 3300	2
May-04 09:42		614429 3300	3	May-12 09:40		614429 3300	3	May-25 08:39		614429 3300	6

continuación

▶ 614201 2991

Detalle de llamadas salientes

NUMEROS LOCALES

Fecha	Hora	Teléfono	Minutos	Fecha	Hora	Teléfono	Minutos	Fecha	Hora	Teléfono	Minutos
May-25 11:56		636694 8928	3	May-28 11:35		614410 2970	4	May-28 14:31		614443 2989	1
May-26 10:28		614414 9708	1	May-28 12:37		614415 1479	1	May-28 14:34		614429 3300	2
May-27 12:37		636694 8928	5	May-28 13:19		614429 3300	1	May-28 15:01		614429 3300	1

▶ 614201 2992

Detalle de llamadas salientes

NUMEROS LOCALES

Fecha	Hora	Teléfono	Minutos	Fecha	Hora	Teléfono	Minutos	Fecha	Hora	Teléfono	Minutos
May-01 01:08		614417 9451	1	May-06 08:29		555681 8125	1	May-10 15:02		614417 9451	1
May-01 09:48		614417 9451	1	May-06 08:35		555681 8125	1	May-11 01:21		614417 9451	1
May-02 01:08		614417 9451	1	May-06 08:40		614410 6839	2	May-11 07:48		614417 9451	1
May-02 18:20		614417 9451	1	May-06 09:11		614429 1330	2	May-11 08:59		656613 0975	3
May-03 01:49		614417 9451	1	May-06 09:13		614429 1330	2	May-11 09:19		656251 9750	2
May-03 02:14		614417 9451	1	May-06 09:37		614429 1330	1	May-11 09:55		614429 1335	3
May-03 07:38		614417 9451	1	May-06 09:43		614429 3300	1	May-11 09:58		614442 7300	1
May-03 09:26		614410 5030	2	May-06 09:44		614429 3300	1	May-11 10:00		614429 1335	1
May-03 09:42		614415 3044	2	May-06 09:45		614429 3300	2	May-11 10:03		614429 1335	3
May-03 09:48		656251 9750	3	May-06 09:47		614429 3300	1	May-11 10:09		614180 2070	3
May-03 09:54		614410 5030	1	May-06 10:41		614421 9205	3	May-11 10:33		636694 8928	3
May-03 10:37		614429 1330	5	May-06 11:16		614434 5301	6	May-11 10:35		614451 5177	6
May-03 10:52		614429 1330	5	May-06 11:24		614434 5301	1	May-11 11:25		614429 3300	1
May-03 10:57		614410 5030	1	May-06 12:23		614434 5301	3	May-11 11:25		614429 3300	3
May-03 11:49		656615 5379	4	May-06 12:34		614429 1330	1	May-11 12:48		626100 4400	20
May-03 12:57		614200 4800	3	May-06 13:11		614429 3300	2	May-11 13:26		614429 1330	3
May-03 13:02		614200 4800	1	May-06 13:13		614429 3300	1	May-11 13:55		555681 8125	2
May-03 13:05		614200 4800	1	May-06 13:14		614429 3300	1	May-11 13:56		555681 8125	1
May-03 13:06		614200 4800	1	May-06 13:44		636694 8928	7	May-11 14:15		614418 7314	7
May-03 13:06		614200 4800	2	May-06 15:12		656251 9750	2	May-11 14:22		636694 8928	9
May-03 13:11		614429 1330	1	May-06 15:18		656251 9750	2	May-11 14:38		614413 8892	5
May-03 13:14		614194 0344	1	May-06 15:35		614481 5145	5	May-11 14:47		614429 3300	5
May-03 13:15		614194 0344	1	May-06 15:52		656613 0975	5	May-11 14:52		614429 3300	2
May-03 13:21		614429 3300	1	May-06 17:19		614417 9451	1	May-11 15:05		614429 3300	3
May-03 13:34		614429 3300	2	May-06 23:08		614417 9451	1	May-11 15:09		614429 3300	3
May-03 13:44		614414 4300	1	May-07 01:08		614417 9451	1	May-11 15:11		614429 3300	3
May-03 14:22		614411 3108	2	May-07 04:39		614417 9451	1	May-11 15:31		614429 3300	2
May-03 14:30		614200 4800	1	May-07 06:37		614417 9451	1	May-11 17:17		614417 9451	1
May-03 17:43		614417 9451	1	May-07 07:27		614417 9451	1	May-12 01:21		614417 9451	1
May-04 07:42		614417 9451	1	May-07 07:46		614417 9451	1	May-12 07:43		614417 9451	1
May-04 09:49		614429 3300	2	May-07 07:46		614417 9451	1	May-12 09:11		614429 1335	3
May-04 10 03		636694 8928	1	May-07 08:02		614417 9451	1	May-12 09:21		614429 3300	2
May-04 10 16		555229 5600	2	May-07 08:31		614201 3300	35	May-12 09:27		614429 1335	1
May-04 10 20		614429 3300	1	May-07 09:28		614417 9451	1	May-12 09:27		614412 3200	2
May-04 10 23		614429 3300	2	May-07 10:07		614432 1980	1	May-12 09:33		555449 4954	13
May-04 10 25		614429 3300	2	May-07 10:07		614432 1980	1	May-12 09:52		614414 9708	1
May-04 10 50		614429 3300	5	May-07 10:08		614432 1980	2	May-12 10:03		555681 8125	1
May-04 11 11		614429 1330	7	May-07 10:10		614432 1980	3	May-12 10:04		555681 8125	1
May-04 11 18		614429 3300	2	May-07 10:53		614417 9451	1	May-12 10:05		555681 8125	1
May-04 11 28		614429 3300	1	May-07 11:05		614180 2070	7	May-12 10:09		614429 3300	2
May-04 11 29		614429 1330	1	May-07 11:20		614434 5301	2	May-12 10:15		614429 3300	2
May-04 11 30		614429 1330	2	May-07 11:22		614439 2702	2	May-12 10:17		614429 3300	1
May-04 11 35		614429 3300	2	May-07 11:37		614429 3300	4	May-12 10:19		656251 9750	2
May-04 11 39		614429 3300	2	May-07 12:36		614429 3300	2	May-12 10:21		555130 3190	2
May-04 12 18		614429 3300	1	May-07 12:42		614429 3300	9	May-12 10:24		555209 8800	2
May-04 12 19		614429 3300	2	May-07 13:02		614429 3300	1	May-12 10:45		614429 3300	2
May-04 12 25		614415 1099	3	May-07 13:03		614429 3300	1	May-12 11:00		614180 0700	3
May-04 12 37		614429 1330	2	May-07 13:08		614200 4800	4	May-12 11:05		656227 7150	1
May-04 12 44		614418 1198	8	May-07 13:12		614200 4800	4	May-12 11:12		649543 0151	7
May-04 12 57		614418 1198	2	May-07 13:18		656251 9750	3	May-12 11:21		656686 0700	12
May-04 13 07		614429 3300	6	May-07 13:24		614434 5301	3	May-12 12:02		656227 7150	2
May-04 13 44		553547 6999	6	May-07 13:29		614200 4800	2	May-12 12:05		614446 0110	16
May-04 13 51		614412 0269	2	May-07 14:03		614429 3300	2	May-12 12:25		656629 6000	2
May-04 13 53		614412 0268	5	May-07 14:19		656613 0975	2	May-12 12:29		614429 3300	6
May-04 14 04		614429 3300	2	May-07 14:25		614429 1330	2	May-12 12:45		614410 2378	6
May-04 14 28		614429 1330	3	May-07 14:27		614429 1330	3	May-12 12:53		614429 3300	2
May-04 14 53		614429 3300	2	May-07 16:39		614417 9451	1	May-12 13:02		555681 8125	2
May-04 15 08		614413 5828	8	May-08 01:21		614417 9451	1	May-12 13:21		614429 3300	4
May-04 15 28		614413 5828	3	May-08 09:54		614417 9451	1	May-12 13:24		614429 3300	8
May-04 15 32		614439 7477	2	May-08 13:18		614417 9451	1	May-12 14:42		614180 0700	1
May-04 15 43		614415 1099	2	May-09 01:21		614417 9451	1	May-12 17:17		614417 9451	1
May-04 17 16		614417 9451	1	May-10 01:21		614417 9451	1	May-13 01:21		614417 9451	1
May-05 01 08		614417 9451	1	May-10 07:46		614417 9451	1	May-13 07:45		614417 9451	1
May-05 03 39		614417 9451	1	May-10 09:41		614439 7760	22	May-13 08:48		625581 3900	1
May-05 05 05		614417 9451	1	May-10 10:03		614429 3300	2	May-13 09:33		636694 8928	1
May-06 01 08		614417 9451	1	May-10 10:11		614429 3300	2	May-13 09:34		614180 0700	2
May-06 04 01		614417 9451	1	May-10 10:12		614429 3300	9	May-13 09:45		614429 3300	1
May-06 07 42		614417 9451	1	May-10 10:55		614429 3300	4	May-13 09:46		614429 3300	1
May-06 08 03		614429 3300	5	May-10 13 35		555681 8125	2	May-13 09:47		614429 3300	1
May-06 08 11		614429 3300	5	May-10 13 37		555681 8125	2	May-13 09 48		614429 3300	1
May-06 08 23		555681 8125	1	May-10 14 11		636694 8928	2	May-13 09 48		614429 3300	1
May-06 08 26		555681 8125	1	May-10 14 16		614451 5177	2	May-13 09 49		614429 3300	2

continuación

► 614201 2992

Detalle de llamadas salientes

NUMEROS LOCALES

Fecha	Hora	Teléfono	Minutos	Fecha	Hora	Teléfono	Minutos	Fecha	Hora	Teléfono	Minutos
May-13 09:51	614429 3300		1	May-18 15:09	614429 3300		9	May-24 14:47	614429 3300		2
May-13 09:52	614429 3300		4	May-18 15:37	614429 3300		1	May-25 01:20	614417 9451		1
May-13 10:17	614429 3300		6	May-18 15:38	614429 3300		8	May-25 07:39	614417 9451		1
May-13 10:40	614414 6161		1	May-18 15:50	614412 5476		3	May-25 10:30	614429 3300		5
May-13 10:52	614414 6161		2	May-18 17:27	614417 9451		1	May-25 10:47	614426 0407		1
May-13 11:34	614429 3300		25	May-19 01:20	614417 9451		1	May-25 10:49	614426 0407		1
May-13 12:10	614429 3300		5	May-19 07:41	614417 9451		1	May-25 10:57	614442 7300		1
May-13 12:48	614180 0700		2	May-19 09:44	614429 3300		2	May-25 11:29	614439 6373		4
May-13 13:16	555681 8125		2	May-19 11:03	656407 2799		1	May-25 11:52	614429 1330		1
May-13 13:27	614429 3300		2	May-19 12:35	614429 3300		5	May-25 11:55	614429 1330		3
May-13 13:37	614410 5822		6	May-19 12:40	614429 3300		8	May-25 12:23	636694 8928		2
May-13 13:57	614410 5822		1	May-19 13:19	614418 3722		4	May-25 12:46	614214 4000		3
May-13 14:25	614429 3300		2	May-19 13:45	614429 3300		11	May-25 12:50	614238 1242		2
May-13 15:17	555615 2454		10	May-19 14:03	614238 3366		1	May-25 12:54	614200 4800		1
May-13 15:33	614442 7300		1	May-19 14:14	614299 0217		6	May-25 12:55	614200 4800		16
May-13 17:13	614417 9451		1	May-19 14:21	614412 3030		2	May-25 13:15	656613 0975		4
May-14 01:20	614417 9451		1	May-19 14:36	614263 9518		3	May-25 13:50	636694 8928		1
May-14 07:44	614417 9451		1	May-19 14:41	614688 7660		12	May-25 15:36	614429 3300		1
May-14 09:10	614414 9709		1	May-19 15:04	614411 3108		1	May-25 17:15	614417 9451		1
May-14 09:34	656251 9750		2	May-19 15:06	614411 3108		1	May-26 01:20	614417 9451		1
May-14 11:53	614434 5301		4	May-20 01:20	614417 9451		1	May-26 09:33	614238 1243		2
May-14 12:12	614413 3046		1	May-20 07:39	614417 9451		1	May-26 09:35	614429 3300		2
May-14 12:17	614429 3300		3	May-20 09:49	614429 3300		7	May-26 09:44	614439 7780		3
May-14 13:00	614180 2000		1	May-20 10:29	614263 9518		3	May-26 10:40	614201 3300		4
May-14 13:09	614429 3300		1	May-20 11:02	614439 9900		2	May-26 11:31	614429 3300		1
May-14 13:21	614429 3300		3	May-20 11:32	556272 2728		24	May-26 13:04	555681 8125		1
May-14 13:27	614411 8536		4	May-20 11:56	614414 0222		2	May-26 13:53	614429 3300		1
May-14 13:58	614429 3300		8	May-20 11:58	614437 1298		2	May-26 13:54	614429 3300		1
May-14 14:26	614632 1419		1	May-20 12:56	614429 3300		5	May-26 13:55	614429 3300		2
May-14 14:37	614429 3300		1	May-20 14:17	614263 9518		4	May-26 14:02	614429 3300		1
May-14 14:38	614429 3300		10	May-20 14:22	614429 3300		2	May-26 14:31	614429 3300		2
May-14 14:50	614180 2000		4	May-20 14:24	614429 3300		2	May-26 14:37	614429 3300		5
May-15 01:20	614417 9451		1	May-20 14:26	614429 3300		7	May-26 15:18	555681 8125		1
May-15 09:49	614417 9451		1	May-20 14:48	614438 1280		1	May-26 15:49	614451 0004		1
May-15 10:24	614429 3300		2	May-20 14:49	614429 3300		4	May-26 15:50	614451 0208		1
May-15 10:26	614429 3300		1	May-20 14:53	614429 3300		2	May-26 17:18	614417 9451		1
May-15 10:27	614429 3300		2	May-20 18:12	614417 9451		1	May-27 01:19	614417 9451		1
May-15 10:30	614429 3300		16	May-20 19:05	614417 9451		1	May-27 07:43	614417 9451		1
May-15 13:17	614417 9451		1	May-20 19:13	614417 9451		1	May-27 08:30	555681 8125		2
May-16 01:20	614417 9451		1	May-21 01:20	614417 9451		1	May-27 08:32	555681 8125		2
May-17 01:20	614417 9451		1	May-21 07:41	614417 9451		1	May-27 08:39	555681 8125		1
May-17 07:44	614417 9451		1	May-21 08:13	656251 9750		3	May-27 08:40	555681 8125		2
May-17 09:21	614429 3300		9	May-21 08:26	333669 5550		77	May-27 08:47	555681 8125		1
May-17 09:38	614429 3300		2	May-21 10:03	614414 9708		1	May-27 08:55	614429 3300		3
May-17 09:49	656629 3300		4	May-21 10:48	614418 1198		1	May-27 09:34	614201 3300		6
May-17 09:57	656251 9751		1	May-21 11:14	614180 0700		7	May-27 09:41	614415 8887		2
May-17 10:52	614410 5822		2	May-21 11:24	614429 3300		5	May-27 09:50	614429 3300		4
May-17 11:28	614420 5186		1	May-21 11:31	614414 2878		2	May-27 10:33	614414 2878		1
May-17 12:31	614434 5301		1	May-21 12:14	614429 3300		1	May-27 11:18	614415 8887		1
May-17 12:45	614259 1952		2	May-21 12:57	614429 3300		13	May-27 12:19	222309 4700		2
May-17 13:00	614418 3904		1	May-21 13:45	614429 3300		3	May-27 12:21	222309 4700		46
May-17 14:17	656629 6000		3	May-21 14:20	614432 0310		2	May-27 13:15	614439 6373		4
May-17 15:02	656629 6000		3	May-21 14:50	614180 0700		7	May-27 14:14	614429 3300		5
May-17 17:18	614417 9451		1	May-21 18:30	614417 9451		1	May-27 14:27	614429 3300		6
May-18 01:20	614417 9451		1	May-22 01:20	614417 9451		1	May-27 15:21	614413 3128		2
May-18 07:45	614417 9451		1	May-22 07:50	614417 9451		1	May-27 15:24	614214 2600		2
May-18 09:07	614429 3300		15	May-22 10:19	614429 3300		2	May-27 15:26	614214 2600		1
May-18 09:43	614418 3722		2	May-22 10:20	614429 3300		2	May-27 17:14	614417 9451		1
May-18 09:46	614429 3300		2	May-22 10:22	614429 3300		1	May-28 01:19	614417 9451		1
May-18 09:48	614429 3300		2	May-22 10:23	614429 3300		2	May-28 07:41	614417 9451		1
May-18 09:52	614418 3722		1	May-22 10:25	614429 3300		2	May-28 08:10	656251 9750		2
May-18 10:45	656251 9750		3	May-22 10:26	614429 3300		2	May-28 08:53	614429 3300		2
May-18 10:51	614388 6515		3	May-22 10:28	614429 3300		2	May-28 09:32	614414 9708		1
May-18 10:54	614429 3300		6	May-22 16:13	614417 9451		1	May-28 09:35	614429 3300		2
May-18 11:05	614434 5301		1	May-23 01:20	614417 9451		1	May-28 09:38	614429 3300		3
May-18 11:26	614429 3300		1	May-24 01:20	614417 9451		1	May-28 10:06	614483 1970		5
May-18 11:29	614429 3300		2	May-24 07:42	614417 9451		1	May-28 10:12	614429 1330		2
May-18 11:31	614429 3300		3	May-24 09:23	614414 9708		1	May-28 10:15	614429 1330		2
May-18 11:34	614429 3300		1	May-24 10:28	614429 3300		2	May-28 10:18	614429 1330		11
May-18 11:34	614429 3300		2	May-24 10:34	614429 3300		2	May-28 10:42	614429 3300		2
May-18 11:39	614429 3300		4	May-24 10:36	614429 3300		6	May-28 10:46	614429 3300		3
May-18 11:51	614429 3300		1	May-24 11:08	614180 2000		4	May-28 10:54	614417 2733		1
May-18 11:52	614429 3300		2	May-24 11:13	614429 3300		2	May-28 10:55	614214 4000		1
May-18 11:54	614429 3300		1	May-24 11:18	614429 3300		5	May-28 11:02	614429 3300		5
May-18 11:54	614429 3300		5	May-24 11:55	614429 3300		6	May-28 11:08	614426 5039		3
May-18 13:39	614414 6920		3	May-24 13:05	555681 8125		1	May-28 11:19	614416 7480		4
May-18 13:44	614214 4000		2	May-24 13:37	614429 3300		2	May-28 11:43	614429 3300		1
May-18 13:45	614214 4000		1	May-24 13:40	614429 3300		2	May-28 11:46	614180 0700		6
May-18 14:56	614442 2730		1	May-24 14:15	614429 3300		5	May-28 11:53	614180 0705		14
May-18 14:57	614442 7300		4	May-24 14:45	614429 3300		2	May-28 12:08	614413 5800		5



LADA



Celulares



Descripción	Importe
LLAMADAS A CELULAR "EL QUE LLAMA PAGA" 614201 2990	0.00
LLAMADAS A CELULAR "EL QUE LLAMA PAGA" 614201 2991	0.00
LLAMADAS A CELULAR "EL QUE LLAMA PAGA" 614201 2992	0.00
LLAMADAS A CELULAR "EL QUE LLAMA PAGA" 614201 2993	0.00
Total sin impuestos	\$ 0.00

► **614201 2990**

Detalle de 6 Llamadas a celular

Fecha	Hora	Teléfono	Minutos	Importe	Fecha	Hora	Teléfono	Minutos	Importe
May-12	10:16	614139 9942	3	0.00	May-24	13:43	614458 9735	4	0.00
May-16	10:49	614361 7124	1	0.00	May-25	11:29	614280 4823	1	0.00
May-18	16:30	614361 7124	1	0.00	May-28	13:21	627520 4573	11	0.00
					Total sin impuestos			21	\$ 0.00

► **614201 2991**

Detalle de 31 Llamadas a celular

Fecha	Hora	Teléfono	Minutos	Importe	Fecha	Hora	Teléfono	Minutos	Importe
May-03	13:31	614124 0158	1	0.00	May-24	10:25	614122 0306	3	0.00
May-04	08:58	614345 8353	1	0.00	May-25	11:27	614395 9489	2	0.00
May-04	12:28	614139 9942	3	0.00	May-26	10:25	614377 8309	1	0.00
May-04	12:54	614337 7116	4	0.00	May-26	11:05	614199 3811	1	0.00
May-04	13:26	811571 9033	3	0.00	May-27	09:07	614152 8656	1	0.00
May-04	13:30	614124 0158	1	0.00	May-27	09:39	625579 8901	1	0.00
May-05	11:55	614361 7124	1	0.00	May-27	13:04	614397 3423	1	0.00
May-06	18:36	614361 7124	2	0.00	May-27	14:31	614139 9942	2	0.00
May-07	09:05	625842 4124	2	0.00	May-28	10:27	614139 9942	2	0.00
May-07	12:49	614124 0158	2	0.00	May-28	11:11	614131 3707	1	0.00
May-16	11:37	614361 7124	1	0.00	May-28	12:12	614181 9242	2	0.00
May-18	09:08	649117 0831	2	0.00	May-28	13:21	627104 4913	2	0.00
May-18	13:57	614164 4916	1	0.00	May-28	13:24	614160 1287	1	0.00
May-20	09:29	614126 1512	5	0.00	May-31	08:14	639129 7679	10	0.00
May-21	09:00	614222 4916	8	0.00	May-31	19:23	614361 7124	1	0.00
May-21	09:10	625127 3589	1	0.00					
					Total sin impuestos			69	\$ 0.00

614201 2992

Detalle de 472 Llamadas a celular

Fecha	Hora	Teléfono	Minutos	Importe	Fecha	Hora	Teléfono	Minutos	Importe
May-01	09:54	614361 7124	1	0.00	May-03	12:33	614229 8615	3	0.00
May-01	10:00	614361 7124	1	0.00	May-03	12:43	627111 5950	3	0.00
May-01	11:32	614361 7124	3	0.00	May-03	12:48	627111 5950	1	0.00
May-01	11:39	614361 7124	1	0.00	May-03	13:27	614139 9942	6	0.00
May-01	11:46	614361 7124	2	0.00	May-03	13:39	614159 4834	2	0.00
May-01	11:53	614361 7124	1	0.00	May-03	14:15	614229 8615	3	0.00
May-01	12:09	614361 7124	1	0.00	May-03	15:24	614108 9293	1	0.00
May-02	00:24	614361 7124	3	0.00	May-03	15:33	627106 2577	3	0.00
May-02	09:29	614361 7124	1	0.00	May-03	15:37	222459 2385	8	0.00
May-02	10:56	614361 7124	1	0.00	May-03	16:23	614361 7124	3	0.00
May-02	13:16	614361 7124	1	0.00	May-03	16:28	614361 7124	1	0.00
May-02	13:38	614361 7124	1	0.00	May-03	16:58	614361 7124	3	0.00
May-02	13:59	614361 7124	1	0.00	May-03	19:51	614361 7124	1	0.00
May-03	08:08	614250 6265	1	0.00	May-04	00:49	614361 7124	5	0.00
May-03	08:09	614250 6265	9	0.00	May-04	01:37	614361 7124	5	0.00
May-03	08:20	614276 0235	1	0.00	May-04	08:18	614247 8204	3	0.00
May-03	08:29	614104 4033	1	0.00	May-04	08:27	614196 6927	1	0.00
May-03	09:09	614128 5795	1	0.00	May-04	08:44	614177 2394	2	0.00
May-03	09:33	656642 8738	2	0.00	May-04	08:56	614181 9242	49	0.00
May-03	09:38	614124 0158	1	0.00	May-04	09:56	614102 0163	3	0.00
May-03	10:11	614192 6494	1	0.00	May-04	10:27	614115 9875	3	0.00
May-03	11:10	614128 5795	1	0.00	May-04	10:56	555453 3242	4	0.00
May-03	11:39	614229 8615	1	0.00	May-04	11:07	627524 1252	3	0.00
May-03	11:43	614124 0158	1	0.00	May-04	11:26	614153 1769	1	0.00
May-03	11:57	614196 3629	4	0.00	May-04	11:38	614268 3515	1	0.00
May-03	12:04	614178 7550	2	0.00	May-04	12:53	614275 1105	5	0.00
May-03	12:11	614349 7509	17	0.00	May-04	13:14	629110 8001	1	0.00

Celulares - continuación

May-04	13:15	614225 1894	28	0.00	May-10	11:41	614159 9895	3	0.00
May-04	14:37	614199 5143	8	0.00	May-10	12:00	614538 4279	2	0.00
May-04	15:03	656782 6420	1	0.00	May-10	14:22	614488 1545	4	0.00
May-04	15:04	656782 6420	3	0.00	May-10	14:38	614196 9504	3	0.00
May-04	16:29	614361 7124	3	0.00	May-11	09:42	614535 5916	4	0.00
May-04	17:01	614361 7124	1	0.00	May-11	09:59	614184 4785	1	0.00
May-04	17:17	614361 7124	5	0.00	May-11	10:15	614184 4783	2	0.00
May-04	17:22	614361 7124	4	0.00	May-11	10:28	614181 1478	2	0.00
May-04	17:38	614361 7124	1	0.00	May-11	11:02	614323 5485	6	0.00
May-04	17:47	614361 7124	1	0.00	May-11	13:14	614160 1287	1	0.00
May-04	18:15	614361 7124	1	0.00	May-11	13:16	614160 1287	1	0.00
May-04	19:02	614361 7124	1	0.00	May-11	13:46	627104 4913	3	0.00
May-04	19:42	614361 7124	1	0.00	May-11	14:03	614603 6179	5	0.00
May-05	08:45	614361 7124	2	0.00	May-11	14:32	614196 3629	1	0.00
May-05	09:04	614361 7124	1	0.00	May-11	14:36	614196 3629	1	0.00
May-05	10:11	614361 7124	1	0.00	May-11	14:59	614152 8656	3	0.00
May-05	11:04	614361 7124	1	0.00	May-11	15:33	633109 9115	6	0.00
May-05	11:12	614361 7124	1	0.00	May-11	15:46	614112 5605	3	0.00
May-05	11:32	614361 7124	1	0.00	May-11	15:54	614539 1662	13	0.00
May-05	11:37	614361 7124	1	0.00	May-11	16:21	614361 7124	1	0.00
May-05	11:47	614361 7124	1	0.00	May-11	17:40	614361 7124	1	0.00
May-05	11:53	614361 7124	1	0.00	May-11	17:55	614361 7124	1	0.00
May-05	12:39	614361 7124	1	0.00	May-11	18:04	614361 7124	1	0.00
May-05	13:07	614361 7124	1	0.00	May-11	18:11	614361 7124	1	0.00
May-05	13:15	614361 7124	1	0.00	May-11	18:18	614361 7124	1	0.00
May-05	13:24	614361 7124	1	0.00	May-11	18:43	614361 7124	1	0.00
May-05	13:35	614361 7124	1	0.00	May-12	07:03	614361 7124	1	0.00
May-05	13:47	614361 7124	1	0.00	May-12	08:24	648146 0469	11	0.00
May-05	13:53	614361 7124	4	0.00	May-12	09:05	614453 6670	5	0.00
May-05	14:17	614361 7124	1	0.00	May-12	09:30	614531 9282	2	0.00
May-05	14:26	614361 7124	1	0.00	May-12	11:06	614488 1424	6	0.00
May-05	16:20	614361 7124	1	0.00	May-12	11:33	614344 8010	3	0.00
May-05	16:50	614361 7124	1	0.00	May-12	11:46	614162 6293	2	0.00
May-05	17:17	614361 7124	4	0.00	May-12	13:19	656286 3146	2	0.00
May-05	17:55	614361 7124	1	0.00	May-12	13:33	633109 9115	3	0.00
May-05	19:06	614361 7124	1	0.00	May-12	14:31	614220 2938	3	0.00
May-06	07:07	614361 7124	1	0.00	May-12	14:54	656181 4153	2	0.00
May-06	07:24	614361 7124	3	0.00	May-12	16:24	614361 7124	1	0.00
May-06	07:32	614361 7124	1	0.00	May-12	18:16	614361 7124	1	0.00
May-06	07:43	614361 7124	1	0.00	May-12	19:00	614361 7124	1	0.00
May-06	09:16	614152 8656	2	0.00	May-12	19:22	614361 7124	1	0.00
May-06	09:18	614124 0158	1	0.00	May-12	19:53	614361 7124	1	0.00
May-06	12:41	614124 0158	4	0.00	May-13	08:29	614139 9942	4	0.00
May-06	13:55	614220 9659	5	0.00	May-13	09:38	614235 0328	1	0.00
May-06	14:00	614107 5012	8	0.00	May-13	10:05	614195 3292	8	0.00
May-06	16:21	614361 7124	3	0.00	May-13	10:13	656181 4153	4	0.00
May-06	17:07	614361 7124	1	0.00	May-13	10:23	614195 3292	3	0.00
May-06	17:33	614361 7124	1	0.00	May-13	10:37	614510 7841	1	0.00
May-06	17:44	614361 7124	1	0.00	May-13	11:00	614152 8656	1	0.00
May-06	18:15	614361 7124	1	0.00	May-13	12:16	614539 1766	14	0.00
May-06	19:44	614361 7124	1	0.00	May-13	12:30	614247 4881	4	0.00
May-07	07:02	614361 7124	1	0.00	May-13	12:35	614488 5060	2	0.00
May-07	09:22	614124 0158	1	0.00	May-13	12:38	614488 5060	2	0.00
May-07	09:59	614133 5461	2	0.00	May-13	12:52	629101 6580	6	0.00
May-07	10:02	614124 0158	1	0.00	May-13	13:18	614118 4590	2	0.00
May-07	10:17	614181 9242	4	0.00	May-13	13:21	614139 2925	2	0.00
May-07	10:36	656354 7032	2	0.00	May-13	13:24	614126 7770	2	0.00
May-07	10:37	614247 6204	3	0.00	May-13	13:29	614484 5654	1	0.00
May-07	10:41	614300 6952	10	0.00	May-13	14:03	614398 0517	3	0.00
May-07	11:50	636115 7201	32	0.00	May-13	14:12	614250 6265	8	0.00
May-07	13:04	614533 2943	4	0.00	May-13	14:49	614162 6293	1	0.00
May-07	13:21	614533 2943	1	0.00	May-13	15:51	614118 4590	2	0.00
May-07	13:45	614101 4337	1	0.00	May-13	16:36	614361 7124	4	0.00
May-07	14:11	614220 2938	1	0.00	May-13	18:34	614361 7124	1	0.00
May-07	15:40	614196 6927	2	0.00	May-13	21:04	614361 7124	1	0.00
May-07	16:09	614361 7124	1	0.00	May-14	07:25	614361 7124	2	0.00
May-07	16:50	614361 7124	4	0.00	May-14	09:56	614229 1583	1	0.00
May-07	17:01	614361 7124	1	0.00	May-14	10:49	614137 6574	1	0.00
May-07	17:44	614361 7124	2	0.00	May-14	10:57	614475 4748	1	0.00
May-07	17:50	614361 7124	2	0.00	May-14	11:14	614154 0051	2	0.00
May-07	18:37	614361 7124	5	0.00	May-14	12:43	639165 2692	12	0.00
May-08	09:22	614361 7124	3	0.00	May-14	13:42	614222 1208	6	0.00
May-08	10:20	614361 7124	1	0.00	May-14	14:33	614244 3539	2	0.00
May-08	11:50	614466 6812	5	0.00	May-14	16:26	614361 7124	1	0.00
May-09	07:49	614361 7124	3	0.00	May-14	17:09	614361 7124	2	0.00
May-09	08:42	614361 7124	1	0.00	May-14	17:34	614361 7124	5	0.00
May-09	10:57	614361 7124	1	0.00	May-14	17:54	614361 7124	3	0.00
May-09	14:05	614361 7124	1	0.00	May-14	18:00	614361 7124	1	0.00
May-09	22:21	614361 7124	4	0.00	May-14	18:23	614361 7124	3	0.00
May-10	05:57	614361 7124	3	0.00	May-14	18:44	614361 7124	3	0.00
May-10	07:17	614361 7124	1	0.00	May-14	19:32	614361 7124	1	0.00
May-10	07:54	614361 7124	1	0.00	May-14	19:39	614361 7124	1	0.00
May-10	10:22	618101 3592	12	0.00	May-14	19:53	614361 7124	3	0.00
May-10	10:59	614182 1650	3	0.00	May-15	08:03	614361 7124	1	0.00
May-10	11:19	614197 2288	2	0.00	May-15	08:23	614361 7124	1	0.00

Celulares - continuación

May-15	08:50	614361 7124	1	0.00	May-20	10:02	614160 0446	3	0.00
May-15	09:35	614361 7124	1	0.00	May-20	10:18	625100 3984	5	0.00
May-15	11:48	656199 7522	11	0.00	May-20	12:36	614126 7926	5	0.00
May-16	09:12	614361 7124	1	0.00	May-20	13:03	627105 0294	4	0.00
May-16	09:59	614361 7124	1	0.00	May-20	13:13	614196 2318	9	0.00
May-16	10:23	614361 7124	1	0.00	May-20	13:22	614488 1300	6	0.00
May-16	10:45	614361 7124	1	0.00	May-20	13:58	625106 6694	5	0.00
May-16	11:32	614361 7124	2	0.00	May-20	14:55	614133 3946	16	0.00
May-16	12:10	614361 7124	1	0.00	May-21	10:11	614514 6353	9	0.00
May-16	12:18	614361 7124	1	0.00	May-21	10:58	627106 2450	1	0.00
May-16	14:08	614361 7124	1	0.00	May-21	11:12	614271 0433	1	0.00
May-16	14:23	614361 7124	1	0.00	May-21	11:13	614271 0433	1	0.00
May-17	02:48	614361 7124	5	0.00	May-21	11:13	614271 0433	1	0.00
May-17	08:07	614361 7124	1	0.00	May-21	11:34	614247 4881	1	0.00
May-17	08:28	614300 6617	2	0.00	May-21	12:19	614602 7413	4	0.00
May-17	09:06	614554 6702	1	0.00	May-21	12:43	614124 0158	1	0.00
May-17	10:13	626110 7814	5	0.00	May-21	12:51	449312 3415	4	0.00
May-17	10:20	614300 6617	15	0.00	May-21	13:17	614344 8010	1	0.00
May-17	10:41	614244 3539	1	0.00	May-21	13:20	614126 5714	1	0.00
May-17	11:37	614196 9504	20	0.00	May-21	13:26	614344 8010	15	0.00
May-17	12:00	629118 2882	1	0.00	May-21	13:51	614247 4881	1	0.00
May-17	13:10	614464 2504	1	0.00	May-21	13:58	656316 5688	4	0.00
May-17	13:48	629118 2882	3	0.00	May-21	14:22	614181 9242	3	0.00
May-17	13:58	627111 0168	20	0.00	May-21	14:35	627106 2450	2	0.00
May-17	14:26	614300 6617	6	0.00	May-21	14:36	614196 2318	4	0.00
May-17	14:32	627105 0294	10	0.00	May-21	15:42	614504 3649	2	0.00
May-17	15:09	614239 3068	6	0.00	May-21	15:44	656213 9355	3	0.00
May-17	15:16	614183 8367	2	0.00	May-21	15:58	614133 3946	7	0.00
May-17	15:19	627105 0294	3	0.00	May-21	16:19	614361 7124	1	0.00
May-17	15:45	614160 5058	18	0.00	May-21	17:24	614361 7124	1	0.00
May-17	16:28	614361 7124	3	0.00	May-21	17:42	614361 7124	1	0.00
May-17	17:06	614361 7124	1	0.00	May-21	18:24	614361 7124	1	0.00
May-17	17:33	614361 7124	1	0.00	May-21	22:22	614361 7124	3	0.00
May-17	17:40	614361 7124	3	0.00	May-22	09:15	614361 7124	1	0.00
May-17	18:21	614361 7124	1	0.00	May-24	07:58	614286 7544	2	0.00
May-17	18:44	614361 7124	1	0.00	May-24	09:35	449312 3415	2	0.00
May-17	18:54	614361 7124	1	0.00	May-24	09:50	614247 4502	2	0.00
May-18	07:53	614361 7124	1	0.00	May-24	10:06	614126 7926	22	0.00
May-18	08:34	614161 8713	18	0.00	May-24	12:12	614344 8010	1	0.00
May-18	09:30	614475 4748	2	0.00	May-24	12:21	614249 3340	1	0.00
May-18	09:50	614475 4748	2	0.00	May-24	12:36	614166 6290	5	0.00
May-18	10:09	614475 4748	1	0.00	May-24	12:50	614280 4823	1	0.00
May-18	10:16	614458 9735	3	0.00	May-24	13:01	614280 4823	1	0.00
May-18	11:11	614314 2581	2	0.00	May-24	13:42	625127 3589	11	0.00
May-18	11:59	614239 3068	3	0.00	May-24	14:00	552886 0009	5	0.00
May-18	12:29	614495 4209	1	0.00	May-24	14:21	555453 3242	3	0.00
May-18	12:38	649117 0831	1	0.00	May-24	14:39	614221 8080	3	0.00
May-18	13:01	614475 4748	1	0.00	May-24	14:49	614139 9942	2	0.00
May-18	13:02	614475 4748	1	0.00	May-24	15:24	656213 9355	1	0.00
May-18	13:21	614133 3946	3	0.00	May-24	15:24	656213 9355	2	0.00
May-18	13:25	614453 4082	4	0.00	May-24	15:42	614195 3292	2	0.00
May-18	13:54	449312 3415	10	0.00	May-24	16:20	614361 7124	3	0.00
May-18	14:07	614313 8869	3	0.00	May-24	16:25	614361 7124	5	0.00
May-18	14:13	627111 0168	9	0.00	May-24	16:31	614361 7124	5	0.00
May-18	14:22	614300 6617	18	0.00	May-24	17:16	614361 7124	1	0.00
May-18	15:17	614133 3946	3	0.00	May-24	18:23	614361 7124	1	0.00
May-18	16:10	614361 7124	4	0.00	May-24	21:13	614361 7124	2	0.00
May-18	16:27	614361 7124	1	0.00	May-24	21:44	614361 7124	5	0.00
May-18	18:07	614361 7124	1	0.00	May-24	21:49	614361 7124	2	0.00
May-18	18:17	614361 7124	5	0.00	May-25	06:21	614361 7124	1	0.00
May-18	18:46	614361 7124	1	0.00	May-25	09:12	614377 8309	1	0.00
May-18	19:28	614361 7124	4	0.00	May-25	09:20	614377 8309	11	0.00
May-18	19:39	614361 7124	1	0.00	May-25	09:37	614168 1464	12	0.00
May-18	19:44	614361 7124	1	0.00	May-25	10:58	614126 7770	1	0.00
May-18	20:04	614361 7124	1	0.00	May-25	11:49	614218 8137	1	0.00
May-19	08:13	614361 7124	3	0.00	May-25	13:32	614198 2392	7	0.00
May-19	09:16	614222 1316	4	0.00	May-25	13:40	647482 2771	5	0.00
May-19	09:29	614184 4783	4	0.00	May-25	13:56	626110 7814	6	0.00
May-19	10:06	614139 9942	10	0.00	May-25	14:40	614255 0049	6	0.00
May-19	10:27	614184 4783	1	0.00	May-25	14:59	614345 8353	4	0.00
May-19	10:29	614112 6093	18	0.00	May-25	16:49	614361 7124	1	0.00
May-19	10:47	614137 3394	4	0.00	May-25	16:54	614361 7124	1	0.00
May-19	11:40	614367 5698	18	0.00	May-25	17:04	614361 7124	3	0.00
May-19	12:27	871709 3220	1	0.00	May-25	18:45	614361 7124	1	0.00
May-19	12:29	614339 2435	1	0.00	May-26	07:41	614361 7124	2	0.00
May-19	12:51	614531 9282	2	0.00	May-26	07:54	614361 7124	3	0.00
May-19	13:35	614112 3400	2	0.00	May-26	08:01	614361 7124	1	0.00
May-19	14:23	614137 2458	2	0.00	May-26	09:11	656638 5244	1	0.00
May-19	15:11	614124 0158	1	0.00	May-26	09:21	639127 0660	4	0.00
May-19	15:16	656213 9355	2	0.00	May-26	09:58	625127 3589	1	0.00
May-19	15:27	449312 3415	3	0.00	May-26	10:16	614319 9986	5	0.00
May-19	15:45	449312 3415	1	0.00	May-26	10:24	614196 2318	3	0.00
May-19	17:14	614361 7124	4	0.00	May-26	10:28	649117 0831	2	0.00
May-19	18:06	614361 7124	1	0.00	May-26	11:05	614224 1761	7	0.00
May-19	20:33	614361 7124	3	0.00	May-26	11:15	614295 8994	5	0.00

Celulares - continuación

May-26	11:36	614351 5306	4	0.00	May-28	13:27	614397 3423	1	0.00
May-26	11:40	614351 5306	32	0.00	May-28	13:34	627142 3468	19	0.00
May-26	12:22	614176 6369	3	0.00	May-28	14:03	614405 5530	5	0.00
May-26	12:34	614458 9735	1	0.00	May-28	14:13	649117 0831	3	0.00
May-26	13:08	656412 8895	6	0.00	May-28	14:17	614336 0070	1	0.00
May-26	13:31	625837 4176	6	0.00	May-28	14:19	614336 0070	6	0.00
May-26	14:20	639129 7679	8	0.00	May-28	14:49	614222 1316	2	0.00
May-26	14:35	625164 0494	2	0.00	May-28	14:51	614603 5416	3	0.00
May-26	16:30	614361 7124	1	0.00	May-28	17:59	614361 7124	1	0.00
May-26	18:16	614361 7124	4	0.00	May-28	18:23	614361 7124	1	0.00
May-26	20:48	614361 7124	2	0.00	May-29	08:48	614361 7124	1	0.00
May-27	05:32	614361 7124	4	0.00	May-29	09:00	614361 7124	1	0.00
May-27	08:13	614224 1761	3	0.00	May-29	10:46	614184 2335	2	0.00
May-27	09:04	618101 3592	6	0.00	May-29	11:05	639130 3918	2	0.00
May-27	11:33	614189 7752	4	0.00	May-29	13:15	614597 9124	3	0.00
May-27	12:04	614176 7777	2	0.00	May-30	10:31	614361 7124	1	0.00
May-27	13:20	627106 2450	1	0.00	May-30	13:18	614361 7124	1	0.00
May-27	13:25	627106 2450	1	0.00	May-30	13:34	614361 7124	1	0.00
May-27	13:30	614126 7926	2	0.00	May-30	13:52	614361 7124	1	0.00
May-27	14:24	614454 6961	2	0.00	May-30	14:31	614361 7124	1	0.00
May-27	14:46	614133 3946	2	0.00	May-31	08:10	614361 7124	1	0.00
May-27	14:48	614126 7926	9	0.00	May-31	08:53	614405 5530	2	0.00
May-27	15:56	614597 9124	7	0.00	May-31	09:17	614131 3707	3	0.00
May-27	16:56	614361 7124	1	0.00	May-31	09:59	614161 8713	1	0.00
May-27	17:24	614361 7124	2	0.00	May-31	10:40	639130 3918	1	0.00
May-27	18:24	614361 7124	1	0.00	May-31	10:46	614116 2259	4	0.00
May-28	08:22	614224 1761	21	0.00	May-31	12:12	614133 8189	1	0.00
May-28	09:27	614124 0158	1	0.00	May-31	13:13	618101 3592	7	0.00
May-28	10:11	614514 6353	1	0.00	May-31	13:46	614182 5912	2	0.00
May-28	10:12	961442 9133	1	0.00	May-31	14:04	614109 9848	5	0.00
May-28	10:56	614427 3394	2	0.00	May-31	15:49	614599 2687	2	0.00
May-28	11:32	614405 5530	4	0.00	May-31	16:30	614361 7124	5	0.00
May-28	11:41	614271 0433	1	0.00	May-31	16:35	614361 7124	5	0.00
May-28	12:24	614112 3400	2	0.00	May-31	16:41	614361 7124	5	0.00
May-28	12:26	614160 1287	1	0.00	May-31	16:46	614361 7124	5	0.00
May-28	12:27	614405 5530	1	0.00	May-31	16:55	614361 7124	5	0.00
May-28	12:29	627111 5112	11	0.00	May-31	17:10	614361 7124	1	0.00
May-28	12:44	614161 0160	2	0.00	May-31	19:19	614361 7124	3	0.00
May-28	12:48	614405 5530	3	0.00	May-31	19:47	614361 7124	1	0.00
Total sin impuestos								1,611	\$ 0.00

▶ **614201 2993**

Detalle de 143 Llamadas a celular

Fecha	Hora	Teléfono	Minutos	Importe	Fecha	Hora	Teléfono	Minutos	Importe
May-01	11:43	614361 7124	3	0.00	May-08	18:31	614361 7124	3	0.00
May-03	08:29	614128 5795	5	0.00	May-10	10:18	614152 9421	1	0.00
May-03	12:05	614124 0158	2	0.00	May-10	11:22	614197 2288	4	0.00
May-03	13:29	614427 9261	3	0.00	May-10	13:35	614365 4180	3	0.00
May-03	13:47	614246 9512	1	0.00	May-10	14:12	614361 4378	1	0.00
May-03	15:38	614234 0491	8	0.00	May-10	14:12	614379 9414	2	0.00
May-03	20:50	614361 7124	1	0.00	May-11	08:30	614280 4823	2	0.00
May-04	08:56	614112 3400	8	0.00	May-11	08:38	614280 4823	1	0.00
May-04	09:34	614243 7964	4	0.00	May-11	10:09	614184 4785	1	0.00
May-04	11:50	614124 0158	1	0.00	May-11	11:05	614597 2766	19	0.00
May-04	13:13	629110 8001	1	0.00	May-11	12:37	614244 0949	4	0.00
May-04	14:31	614124 0158	5	0.00	May-12	09:33	614157 2005	2	0.00
May-04	14:38	614112 3400	1	0.00	May-12	11:00	614220 2938	1	0.00
May-04	14:54	614365 4180	2	0.00	May-12	11:16	614118 5494	18	0.00
May-05	08:47	614361 7124	1	0.00	May-12	12:21	614192 6494	1	0.00
May-05	09:46	614361 7124	1	0.00	May-12	13:35	656286 3146	2	0.00
May-05	11:39	614361 7124	3	0.00	May-12	16:18	614361 7124	2	0.00
May-05	12:41	614361 7124	1	0.00	May-13	10:52	614406 1131	4	0.00
May-05	13:24	614361 7124	1	0.00	May-13	12:43	614249 2928	2	0.00
May-05	16:54	614361 7124	1	0.00	May-13	14:49	614161 5193	6	0.00
May-06	09:12	614107 5012	1	0.00	May-13	15:24	614534 3860	2	0.00
May-06	10:01	627524 1252	3	0.00	May-14	11:15	614159 3414	8	0.00
May-06	10:10	614153 1769	1	0.00	May-14	13:42	614488 5060	1	0.00
May-06	10:17	627148 7335	15	0.00	May-14	17:14	614361 7124	1	0.00
May-06	10:40	629110 8001	3	0.00	May-16	17:20	614361 7124	1	0.00
May-06	11:22	614250 5966	1	0.00	May-17	10:08	627105 0294	1	0.00
May-06	11:44	614486 7910	4	0.00	May-17	11:28	625122 9597	1	0.00
May-06	13:44	614169 0259	2	0.00	May-17	14:10	614139 9942	1	0.00
May-06	17:52	614361 7124	1	0.00	May-17	15:21	629109 9448	4	0.00
May-06	18:35	614361 7124	1	0.00	May-17	18:45	614361 7124	1	0.00
May-07	08:10	614361 7124	3	0.00	May-18	07:45	614361 7124	4	0.00
May-07	11:22	614280 4823	1	0.00	May-18	08:44	614124 0158	1	0.00
May-07	12:14	614272 7164	2	0.00	May-18	08:48	614300 6617	15	0.00
May-07	12:16	614131 0625	1	0.00	May-18	12:38	614152 8656	1	0.00
May-07	12:37	639549 8394	15	0.00	May-19	08:07	614361 7124	1	0.00
May-07	13:11	614533 2943	2	0.00	May-19	09:53	614475 4748	2	0.00
May-07	13:21	614161 0160	3	0.00	May-19	10:38	614222 4916	5	0.00
May-07	14:15	629110 8001	6	0.00	May-19	11:01	656196 3478	6	0.00
May-07	17:01	614361 7124	3	0.00	May-19	11:07	656286 3146	2	0.00



Celulares - continuación

May-19	12:23	614339 2435	5	0.00	May-26	10:19	614249 2928	20	0.00
May-19	12:29	614608 1490	2	0.00	May-26	10:53	626104 1219	6	0.00
May-19	13:56	556560 0044	7	0.00	May-26	11:38	614139 9942	2	0.00
May-19	14:14	614174 0274	2	0.00	May-26	14:23	614126 5714	1	0.00
May-19	14:16	614139 2925	1	0.00	May-26	14:54	614166 6290	4	0.00
May-19	14:57	614337 7116	25	0.00	May-27	08:51	614280 4823	1	0.00
May-19	15:29	614276 0235	1	0.00	May-27	09:07	614280 4823	1	0.00
May-20	11:59	614476 2270	1	0.00	May-27	09:36	614349 7790	5	0.00
May-20	14:55	625106 6694	5	0.00	May-27	09:41	627106 2577	9	0.00
May-21	08:51	625127 3589	6	0.00	May-27	09:51	614349 7790	4	0.00
May-21	08:59	629118 4004	2	0.00	May-27	11:37	614222 4916	24	0.00
May-21	13:02	627106 2450	9	0.00	May-27	18:02	614361 7124	1	0.00
May-24	09:25	625127 3589	2	0.00	May-28	10:58	656214 4390	1	0.00
May-24	10:22	614122 0306	2	0.00	May-28	11:20	614349 7509	12	0.00
May-24	10:26	639130 3918	1	0.00	May-28	11:58	614398 1128	2	0.00
May-24	11:11	614126 7926	6	0.00	May-28	12:11	614509 6421	1	0.00
May-24	12:02	625127 3589	2	0.00	May-28	12:11	614509 6421	1	0.00
May-24	12:55	614166 6290	2	0.00	May-28	13:50	614254 0454	1	0.00
May-24	13:49	614195 3292	3	0.00	May-28	14:13	614234 0491	2	0.00
May-24	14:18	554833 5094	3	0.00	May-28	14:21	614227 9280	5	0.00
May-24	14:22	614195 3292	1	0.00	May-28	14:31	614349 7509	4	0.00
May-24	14:23	614107 5693	3	0.00	May-28	14:51	614603 5416	3	0.00
May-24	22:29	614361 7124	3	0.00	May-30	13:22	614361 7124	1	0.00
May-25	08:35	614152 8656	1	0.00	May-30	14:32	614361 7124	3	0.00
May-25	11:41	614271 0433	1	0.00	May-30	17:46	614361 7124	2	0.00
May-25	11:41	614271 0433	1	0.00	May-30	20:01	614361 7124	1	0.00
May-25	11:56	614271 0433	1	0.00	May-31	09:23	614131 3707	1	0.00
May-25	12:29	614218 8137	1	0.00	May-31	11:24	614605 7530	1	0.00
May-25	12:41	614224 2889	4	0.00	May-31	13:15	614176 0514	6	0.00
May-25	14:16	614454 6961	11	0.00	May-31	14:37	627123 7757	2	0.00
May-25	14:48	614473 9147	2	0.00	May-31	15:55	614365 4180	4	0.00
May-25	16:59	614361 7124	5	0.00	May-31	16:34	614361 7124	3	0.00
May-26	08:50	614515 0614	10	0.00					

Total sin impuestos 523 \$ 0.00

Las llamadas con importe \$0.00 corresponden a minutos de su Paquete Telmex.

Servicios a cobro en el paquete

Descripción	Importe
NETFLIX 4 UHD	229.31
Total	229.31

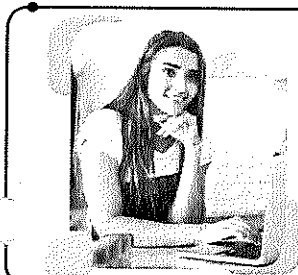

NUEVO

Con Aspel NOI Asistente
 Gestiona automáticamente las incidencias,
 asistencias y vacaciones de tus empleados.

Contrata hoy en telmex.com/aspel